

## OKUL TYT NET LİSTESİ (TYT sıralı)

															KATILIMLAR																					
															OKUL	İLÇE	İL	GENEL																		
İL		İLÇE		OKUL					SINAV ADI					OKUL	İLÇE	İL	GENEL																			
MARDİN		MİDYAT		gercuş anadolu lisesi					BS 4 11 SINIF					73	229	525	30272																			
Sıra	Ö.No	İsim	Sınıf	TYT Türkçe			TYT Sosyal						TYT Matematik			TYT Fen						Toplam			TYT		Puan Genel	Puan								
				Türkçe			Tarih-1			Coğrafya-1			Felsefe			Din Kül. ve Ahl. Bil.			Matematik-1			Fizik			Kimya				Biyoloji			Puan				
				D	Y	N	D	Y	N	D	Y	N	D	Y	N	D	Y	N	D	Y	N	D	Y	N	D	Y			N	D	Y	N	D	Y	N	Puan
Genel Ortalama				13,11	9,81	10,66	3,79	2,92	3,06	3,04	2,61	2,39	1,49	1,64	1,08	3,85	0,42	3,74	9,93	5,56	8,54	3,24	3,51	2,36	3,05	1,74	2,61	4,66	2,81	3,95	46,16	31,02	38,39	213,600	226,7	
Okul Ortalaması				9,06	10,90	6,33	2,99	3,50	2,11	3,43	3,37	2,59	1,16	1,86	0,69	4,01	0,39	3,92	2,43	3,73	1,50	0,91	1,82	0,45	1,05	0,82	0,84	3,50	2,73	2,82	28,54	29,12	21,25	157,450	199,7	
1			11B	22	8	20,00	7	3	6,25	6	4	5,00	4	1	3,75	5	0	5,00	19	3	18,25	5	5	3,75	6	2	5,50	8	0	8,00						
2	378	BEHİYE ÇELİK	11D	28	2	27,50	7	3	6,25	7	3	6,25	2	1	1,75	5	0	5,00	10	2	9,50										59	11	56,25	298,835	3608	414,2
3	76	SUZAN ÖZÇELİK	11D	24	2	23,50	4	3	3,25	9	1	8,75	2	1	1,75	5	0	5,00	2	0	2,00						2,00	2	0	2,00	48	7	46,25	251,010	7944	383,1
4	507	SERANUR ÖNAL	11A	20	8	18,00	4	2	3,50							4	1	3,75	8	8	6,00	1	9	-1,25	1	1	0,75	7	3	6,25	45	32	37,00	232,412	10172	271,7
5	465	BÜŞRA KAYA	11A	13	6	11,50	0	1	-0,25				1	1	0,75	5	0	5,00	5	3	4,25	0	4	-1,00	2	1	1,75	7	3	6,25	33	19	28,25	196,437	15398	215,2
6	484	NİMET ATILĞAN	11A	14	4	13,00							2	3	1,25	5	0	5,00	4	3	3,25	2	5	0,75	0	4	-1,00	6	2	5,50	33	21	27,75	195,330	15592	230,4
7			11B	17	9	14,75	7	3	6,25	3	7	1,25	4	1	3,75	5	0	5,00													36	20	31,00	194,922	15651	306,2
8	466	BÜŞRA ÖNER	11A	13	9	10,75	5	3	4,25				1	2	0,50	1	0	1,00	3	0	3,00				1	1	0,75	5	3	4,25	29	18	24,50	183,072	17544	211,5
9	493	NAİME SOYORAL	11C	15	9	12,75	1	5	-0,25	4	3	3,25	3	0	3,00	5	0	5,00	2	2	1,50										30	19	25,25	182,872	17584	258,8
10	500	RİDVAN ŞAHİN	11B	16	9	13,75	4	6	2,50	4	0	4,00	2	3	1,25	5	0	5,00	1	5	-0,25										32	23	26,25	182,480	17651	276,9
11			11D	14	9	11,75	4	3	3,25	8	2	7,50	0	3	-0,75	4	0	4,00									0,50	1	2	0,50	31	19	26,25	178,972	18214	270,9
12	0	MAHMUT SOLMAZ	11A	11	12	8,00	5	4	4,00	1	1	0,75	1	0	1,00	5	0	5,00	2	0	2,00	4	1	3,75				3	5	1,75	32	23	26,25	178,170	18361	224,1
13	0	NAZAR ÇETİN	11E	15	9	12,75	4	5	2,75	4	4	3,00	2	3	1,25	5	0	5,00													30	21	24,75	177,917	18401	265,2
14	512	YAKUP ŞİMŞEK	11D	12	8	10,00	6	2	5,50	5	5	3,75	2	2	1,50	5	0	5,00	1	1	0,75										31	18	26,50	177,402	18477	269,8
15	0	YUSUF BATOM	11A				5	3	4,25				1	0	1,00	5	0	5,00	3	1	2,75	4	4	3,00	6	2	5,50	9	1	8,75	33	11	30,25	175,755	18744	165,1
16	980	ABDÜLSAMET METE	11A	13	14	9,50	6	4	5,00				2	3	1,25	4	1	3,75										6	4	5,00	31	26	24,50	172,445	19257	229,8
17	453	CENGİZ KOÇHANN	11E	11	10	8,50	4	6	2,50	8	1	7,75	2	3	1,25	5	0	5,00													30	20	25,00	169,115	19840	264,1
18	488	KIRAÇ MEHME T	11D	10	12	7,00	5	4	4,00	9	1	8,75	2	3	1,25	5	0	5,00									0,50	1	2	0,50	32	22	26,50	169,075	19849	269,5
19	199	YUNUS OĞUZ	11E	9	4	8,00	6	4	5,00	5	5	3,75	2	3	1,25	5	0	5,00													27	16	23,00	163,980	20638	251,1
20	474	FİRDEVS KIRAÇ	11C	12	13	8,75	3	7	1,25	5	5	3,75	2	3	1,25	4	1	3,75	3	7	1,25										29	36	20,00	162,850	20815	224,6
21	0	EMİNE	11A	9	2	8,50				2	1	1,75	1	1	0,75	4	0	4,00	1	0	1,00							4	1	3,75	21	5	19,75	162,752	20832	200,6
22	476	GÜL KIZMAZ	11C	13	12	10,00	4	4	3,00	3	4	2,00	1	0	1,00	4	1	3,75	0	1	-0,25										25	22	19,50	160,632	21150	231,7
23	503	ROZERİN GÜMÜŞ	11B	14	9	11,75	1	0	1,00	3	4	2,00				2	0	2,00													20	13	16,75	159,567	21307	213,7
24	0	ESRA KAVAK	11C	11	12	8,00	6	4	5,00	4	5	2,75	1	4	0,00	5	0	5,00													27	25	20,75	159,435	21326	236,8
25	489	MELİKE EREN	11D	11	15	7,25	4	4	3,00	6	3	5,25	2	3	1,25	5	0	5,00	0	3	-0,75										28	28	21,00	156,325	21807	242,7
26	498	REMZİYE SÖĞÜT	11C	11	13	7,75	4	5	2,75	5	3	4,25	1	4	0,00	5	0	5,00	0	1	-0,25										26	26	19,50	155,705	21904	230,3
27	440	ŞÜKRAN ASLAN	11E	8	8	6,00	6	4	5,00	5	5	3,75	2	3	1,25	5	0	5,00													26	20	21,00	155,560	21930	237,1
28	217	EVİN İLGEN	11A	6	6	4,50	1	0	1,00							5	0	5,00	2	3	1,25	3	5	1,75	3	1	2,75	4	5	2,75	24	20	19,00	154,640	22053	169,5
29	508	HÜSEYİN	11A	11	9	8,75	2	4	1,00	1	1	0,75	1	3	0,25	5	0	5,00	1	1	0,75										21	18	16,50	154,465	22092	205,5

## OKUL TYT NET LİSTESİ (TYT sıralı)

KATILIMLAR																																							
İL		İLÇE		OKUL						SINAV ADI						OKUL	İLÇE	İL	GENEL																				
MARDİN		MİDYAT		gercuş anadolu lisesi						BS 4 11 SINIF						73	229	525	30272																				
Sıra	Ö.No	İsim	Sınıf	TYT Türkçe			TYT Sosyal						TYT Matematik			TYT Fen						Toplam			TYT		Puan Genel	Puan											
				Türkçe			Tarih-1			Coğrafya-1			Felsefe			Din Kül. ve Ahl. Bil.			Matematik-1			Fizik			Kimya				Biyoloji			Puan							
				D	Y	N	D	Y	N	D	Y	N	D	Y	N	D	Y	N	D	Y	N	D	Y	N	D	Y			N	D	Y	N	D	Y	N				
Genel Ortalama				13,11	9,81	10,66	3,79	2,92	3,06	3,04	2,61	2,39	1,49	1,64	1,08	3,85	0,42	3,74	9,93	5,56	8,54	3,24	3,51	2,36	3,05	1,74	2,61	4,66	2,81	3,95	46,16	31,02	38,39	213,600	226,7				
Okul Ortalaması				9,06	10,90	6,33	2,99	3,50	2,11	3,43	3,37	2,59	1,16	1,86	0,69	4,01	0,39	3,92	2,43	3,73	1,50	0,91	1,82	0,45	1,05	0,82	0,84	3,50	2,73	2,82	28,54	29,12	21,25	157,450	199,7				
30	464	BİLAL BIÇAKÇI	11A	6	10	3,50	4	6	2,50	3	6	1,50	2	1	1,75	4	0	4,00	3	4	2,00				1	0	1,00	3	2	2,50	26	29	18,75	152,305	22434	186,3			
31	319	NARİN ADSIZ	11E	7	9	4,75	6	4	5,00	5	5	3,75	2	3	1,25	5	0	5,00																25	21	19,75	150,297	22718	228,4
32	186	SEHER ÇAKIR	11E	9	12	6,00	2	3	1,25	2	4	1,00	4	0	4,00	5	0	5,00																22	19	17,25	147,985	23067	213,3
33	212	MERVE ASLAN	11C	7	2	6,50	2	6	0,50	3	7	1,25	3	2	2,50	4	1	3,75	1	1	0,75													20	19	15,25	147,012	23204	196,2
34	221	NURHAN DAŞ	11D	7	10	4,50				8	0	8,00				5	0	5,00										1	2	0,50	21	12	18,00	146,430	23293	214,0			
35	193	MUHAMMED YUSUF TURAN	11D	8	19	3,25	5	4	4,00	6	3	5,25	2	3	1,25	5	0	5,00																26	29	18,75	144,992	23498	221,1
36	477	HASAN ŞAHİN	11D	6	5	4,75	4	2	3,50	6	2	5,50	0	1	-0,25	4	0	4,00	0	1	-0,25													20	11	17,25	144,590	23568	214,1
37	479	HAVVA TUNÇ	11D	9	13	5,75	2	4	1,00	5	5	3,75	1	1	0,75	5	0	5,00	0	1	-0,25													22	24	16,00	144,255	23617	206,8
38	511	ŞİLAN BULCE	11D	10	15	6,25	3	5	1,75	3	6	1,50	2	1	1,75	4	1	3,75																22	28	15,00	143,987	23646	199,2
39	556	ELİF KESKİN	11D	6	5	4,75	4	2	3,50	5	2	4,50	0	1	-0,25	4	0	4,00																19	10	16,50	143,732	23690	207,8
40	467	BÜŞRA Ş	11A	8	8	6,00	3	2	2,50	2	2	1,50	1	2	0,50	4	1	3,75										0	3	-0,75	18	18	13,50	140,087	24195	194,3			
41	191	NİSA YAVUZ	11A	7	8	5,00	2	1	1,75	2	2	1,50	1	2	0,50	4	1	3,75										3	6	1,50	19	20	14,00	139,875	24227	182,5			
42	342	KUBAC İTA	11D	11	16	7,00	2	8	0,00	6	4	5,00	2	3	1,25	5	0	5,00	3	24	-3,00													29	55	15,25	138,245	24468	220,3
43	480	HELEN YILDI ZAN Mİ	11	7	16	3,00	4	4	3,00	5	3	4,25	1	4	0,00	3	2	2,50	2	3	1,25													22	32	14,00	138,137	24482	182,8
44	455	ELF	11A	9	14	5,50	3	3	2,25	3	2	2,50				1	0	1,00																16	19	11,25	134,770	24922	174,9
45	485	KUMRU GÜNDÜZ	11	5	4	4,00				4	1	3,75	0	1	-0,25	5	0	5,00																14	6	12,50	134,010	25037	181,9
46	222	BÜŞRA IŞIK	11C	7	11	4,25	4	3	3,25	2	5	0,75	1	2	0,50	3	0	3,00																17	21	11,75	133,042	25164	177,3
47	198	FURKAN ŞİMŞEK	11D	4	11	1,25	6	3	5,25	4	5	2,75	1	3	0,25	5	0	5,00																20	22	14,50	132,027	25281	192,9
48	499	REYZAN YILDIRIM		5	11	2,25	2	1	1,75	3	4	2,00	0	1	-0,25	4	0	4,00	1	0	1,00													15	17	10,75	129,272	25618	163,3
49	126	N* İN KESKİN	11E	4	11	1,25	4	6	2,50	4	6	2,50	2	3	1,25	5	0	5,00																19	26	12,50	127,987	25762	180,2
50	130	EKREM BAŞARAN	11D	7	23	1,25	4	4	3,00	5	2	4,50	1	3	0,25	5	0	5,00	0	3	-0,75													22	35	13,25	127,530	25811	189,7
51	133	CELAL ÇİFTÇİ	11B	7	17	2,75	3	5	1,75	2	4	1,00				5	0	5,00	0	2	-0,50													17	28	10,00	124,907	26108	168,4
52	0	DELAL KARDAŞ	11B	5	10	2,50	1	4	0,00	1	0	1,00	1	3	0,25	5	0	5,00																13	17	8,75	123,150	26288	157,1
53	475	GÜLBAHAR IŞIK	11C	5	10	2,50	4	5	2,75	2	3	1,25				1	0	1,00																12	18	7,50	120,625	26564	149,2
54	140	RAMAZAN TURGUT	11C	5	12	2,00	0	3	-0,75	3	7	1,25	1	1	0,75	5	0	5,00	1	4	0,00							0	1	-0,25	15	28	8,00	120,432	26582	153,6			
55	223	ÖMERYİLDİRİM	11E	7	15	3,25	2	7	0,25	2	5	0,75	1	3	0,25	2	1	1,75																14	31	6,25	119,742	26656	141,7
56	513	ZEYNEP KAPLAN	11B	7	17	2,75							0	1	-0,25	4	1	3,75																11	19	6,25	118,647	26764	141,4
57	204	HASAN SAMET GÜNDÜZ	11B	8	16	4,00	1	9	-1,25	1	9	-1,25	0	5	-1,25	2	3	1,25	1	0	1,00													13	42	2,50	116,440	26982	112,0
58	473	FETULLAH SİNCAR	11C	5	7	3,25	1	3	0,25	1	6	-0,50				1	0	1,00	1	3	0,25													9	19	4,25	116,360	26992	127,4

## OKUL TYT NET LİSTESİ (TYT sıralı)

													KATILIMLAR																							
İL		İLÇE		OKUL					SINAV ADI					OKUL	İLÇE	İL	GENEL																			
MARDİN		MİDYAT		gercuş anadolu lisesi					BS 4 11 SINIF					73	229	525	30272																			
Sıra	Ö.No	İsim	Sınıf	TYT Türkçe			TYT Sosyal						TYT Matematik			TYT Fen																				
				Türkçe			Tarih-1			Coğrafya-1			Felsefe			Din Kül. ve Ahl. Bil.			Matematik-1			Fizik			Kimya			Biyoloji			Toplam			TYT		
				D	Y	N	D	Y	N	D	Y	N	D	Y	N	D	Y	N	D	Y	N	D	Y	N	D	Y	N	D	Y	N	D	Y	N	Puan	Genel	Puan
Genel Ortalama				13,11	9,81	10,66	3,79	2,92	3,06	3,04	2,61	2,39	1,49	1,64	1,08	3,85	0,42	3,74	9,93	5,56	8,54	3,24	3,51	2,36	3,05	1,74	2,61	4,66	2,81	3,95	46,16	31,02	38,39	213,600		226,7
Okul Ortalaması				9,06	10,90	6,33	2,99	3,50	2,11	3,43	3,37	2,59	1,16	1,86	0,69	4,01	0,39	3,92	2,43	3,73	1,50	0,91	1,82	0,45	1,05	0,82	0,84	3,50	2,73	2,82	28,54	29,12	21,25	157,450		199,7
59	208	ENES BAĞCI	11E	5	16	1,00	3	5	1,75	3	6	1,50	0	3	-0,75	1	3	0,25	5	16	1,00										17	49	4,75	114,415	27187	124,4
60	116	NİSA ŞİMMEK	11A	6	13	2,75	1	4	0,00	1	2	0,50	0	4	-1,00	3	2	2,50	0	7	-1,75	1	1	0,75	0	1	-0,25	3	5	1,75	15	39	5,25	112,992	27325	131,9
61	202	NURULLAH YILMAZ	11C	8	22	2,50	1	9	-1,25	4	6	2,50				1	0	1,00	0	4	-1,00										14	41	3,75	110,420	27528	131,7
62	226	HAMZA CENGİZ	11C	4	10	1,50	2	0	2,00	0	6	-1,50				1	0	1,00													7	16	3,00	109,345	27613	120,0
63	383	ÖZGÜR ORAK A	11E	0	1	-0,25				7	3	6,25	2	3	1,25	5	0	5,00													14	7	12,25			177,6
64	487	MEHMET	11A				3	3	2,25	3	6	1,50	1	4	0,00	5	0	5,00	2	11	-0,75	0	5	-1,25	3	3	2,25	3	5	1,75	20	37	10,75			155,5
65	197	ZERİFE KALKAN		5	21	-0,25	2	5	0,75	5	2	4,50	1	4	0,00	4	1	3,75													17	33	8,75			155,4
66	0	MULAYİM YILMAZ	11C	3	25	-3,25	2	6	0,50	5	5	3,75	1	4	0,00	5	0	5,00	1	3	0,25	0	1	-0,25	0	2	-0,50	1	2	0,50	18	48	6,00			136,0
67	0	AHMET IŞIK	11B	0	9	-2,25				3	7	1,25				5	0	5,00													8	16	4,00			124,0
68	182	ZEKERİYA ERTEKİN	11A													1	0	1,00													1	0	1,00			106,3
69	495	NESLİHAN KESKİN	11A													1	0	1,00													1	0	1,00			106,3
70	0	ZEYNEP TEKİN	11B													1	0	1,00													1	0	1,00			106,3
71	461	BEDİA ORAK	11C	1	14	-2,50	1	5	-0,25	1	4	0,00	1	2	0,50	2	1	1,75													6	26	-0,50			95,26
72	379	ZEYNEP KAÇMAZ	11E	1	13	-2,25	1	4	0,00	1	4	0,00	0	2	-0,50	2	1	1,75	2	7	0,25							0	3	-0,75	7	34	-1,50			92,24
73	515	ZIRAV EKİNCİ	11B	2	17	-2,25	0	1	-0,25	2	7	0,25				1	4	0,00													5	29	-2,25			

NET ORTALAMALARINA GÖRE KİYASLAMA

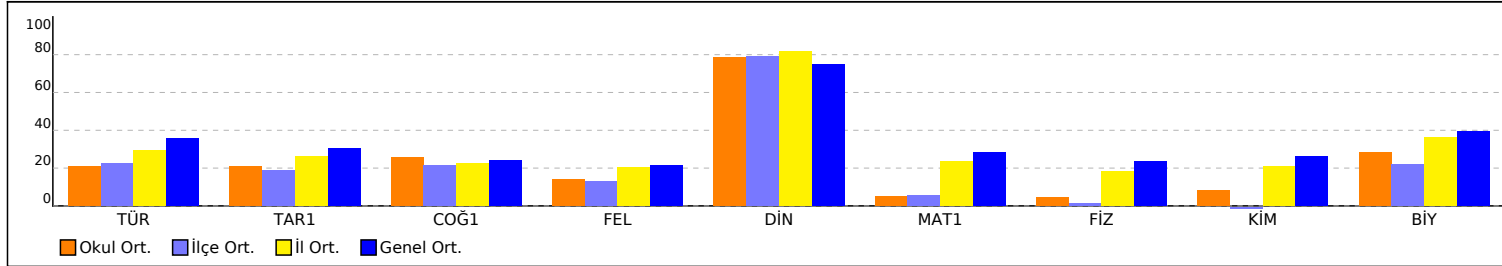

PUAN ORT. GÖRE KİYAS

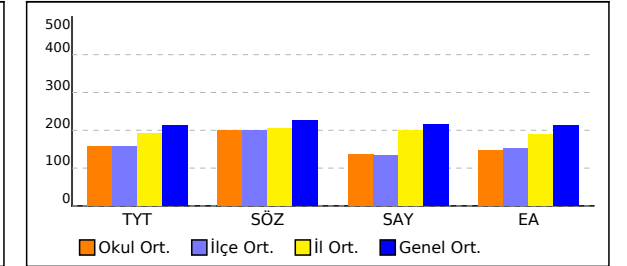

## OKUL TYT NET LİSTESİ (TYT sıralı)

													KATILIMLAR																						
İL		İLÇE		OKUL					SINAV ADI					OKUL	İLÇE	İL	GENEL																		
MARDİN		MİDYAT		gercuş anadolu lisesi					BS 4 11 SINIF					73	229	525	30272																		
Sıra	Ö.No	İsim	Sınıf	TYT Türkçe			TYT Sosyal					TYT Matematik			TYT Fen					Toplam			TYT		Puan Genel	Puan									
				Türkçe			Tarih-1			Coğrafya-1			Felsefe			Din Kül. ve Ahl. Bil.			Matematik-1			Fizik					Kimya			Biyoloji			Puan		
				D	Y	N	D	Y	N	D	Y	N	D	Y	N	D	Y	N	D	Y	N	D	Y	N			D	Y	N	D	Y	N	D	Y	N
Genel Ortalama				13,11	9,81	10,66	3,79	2,92	3,06	3,04	2,61	2,39	1,49	1,64	1,08	3,85	0,42	3,74	9,93	5,56	8,54	3,24	3,51	2,36	3,05	1,74	2,61	4,66	2,81	3,95	46,16	31,02	38,39	213,600	226,7
Okul Ortalaması				9,06	10,90	6,33	2,99	3,50	2,11	3,43	3,37	2,59	1,16	1,86	0,69	4,01	0,39	3,92	2,43	3,73	1,50	0,91	1,82	0,45	1,05	0,82	0,84	3,50	2,73	2,82	28,54	29,12	21,25	157,450	199,7

NET ORTALAMASINA GÖRE ŞUBE KARŞILAŞTIRMA

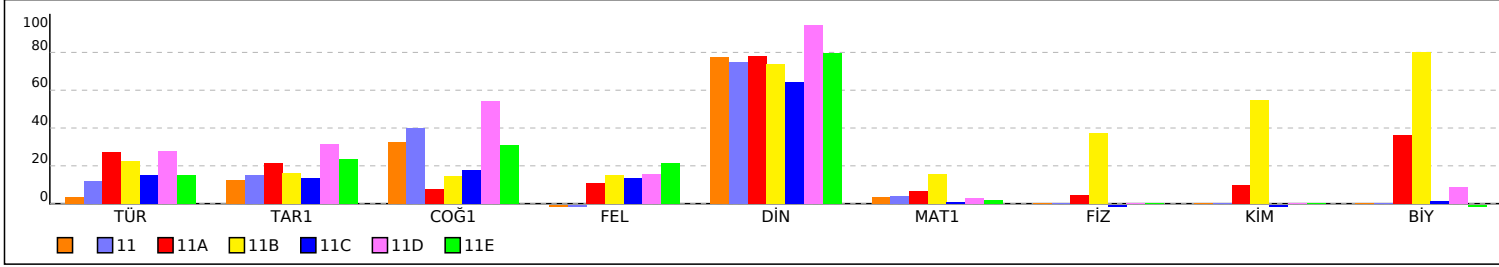

PUANA GÖRE ŞUBE KIYAS

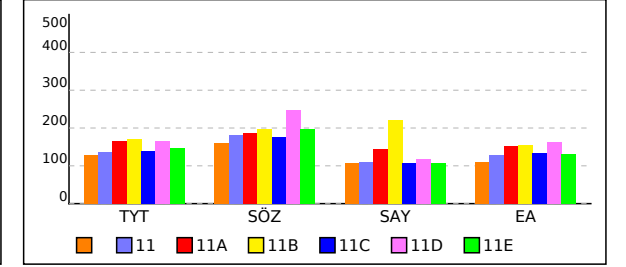

SINAV SONUÇ BELGESİ					BS 4 11 SINIF				
MARDİN / MİDYAT / gercuş anadolu lisesi					<b>DERSLERE GÖRE BAŞARI ANALİZİ</b>				

Öğrenci	Numara	Sınıf
REYZAN YILDIRIM	499	

Puan Türü	Puan	Genel Ort.	Dereceler				
			Snf	Kurum	İlçe	İl	Genel
TYT	▼ 129,272	213,600	1	48	163	446	25618
Puanı Hesaplanan:			62	208	500	28524	
SÖZ	▼ 163,363	226,720	1	52	172	365	21330
Puanı Hesaplanan:			72	227	520	28847	
SAY	▼ 106,990	214,560	1	19	83	347	22254
Puanı Hesaplanan:			28	117	389	24372	
EA	▼ 122,068	212,980	1	49	174	455	26114
Puanı Hesaplanan:			73	229	525	30272	
Katılımlar:			2	73	229	525	30272

Ders	Soru	Doğru	Yanlış	Net	Başarı %	Sınıf Ort.	Kurum Ort.	Genel Ort.
Türkçe	30	5	11	2,25	8	▲ 1,00	▼ 6,33	▼ 10,66
Tarih-1	10	2	1	1,75	18	▲ 1,25	▼ 2,11	▼ 3,06
Coğrafya-1	10	3	4	2,00	20	▼ 3,25	▼ 2,59	▼ 2,39
Felsefe	5	0	1	-0,25	-5	▼ -0,12	▼ 0,69	▼ 1,08
Din Kül. ve Ahl. Bil.	5	4	0	4,00	80	▲ 3,88	▲ 3,92	▲ 3,74
TYT Sosyal	30	9	6	7,50	25	▼ 8,25	▼ 9,31	▼ 10,27
Matematik-1	30	1	0	1,00	3	◆ 1,00	▼ 1,50	▼ 8,54
<b>Toplam:</b>	<b>120</b>	<b>15</b>	<b>17</b>	<b>10,75</b>	<b>9</b>	<b>▲ 9,75</b>	<b>▼ 16,87</b>	<b>▼ 31,68</b>

Soru No	123456789012345678901234567890
TYT Türkçe	bEaacCbadE A c e a Dc
Cevap Anahtarı	A EEBEECDBAEEDCAACEDECAECCBEBADB
TYT Sosyal	C E d BCdbaa C c BEA
Cevap Anahtarı	A CDEEEBAEBABCAADECAECBEEBEBA9A
TYT Matematik	C
Cevap Anahtarı	A DBDCBBCECBDDDEBCBDDADEECBCCAC

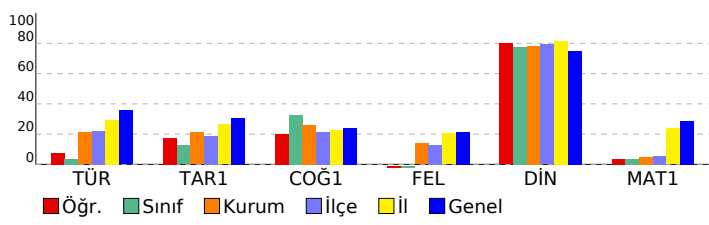

TYT Türkçe	S	D	Y	B%
<b>Türkçe</b>	<b>30</b>	<b>5</b>	<b>11</b>	<b>17</b>
Sözcüğü Anlamca Karşılayabilecek Kullanımlar	3	1	2	33
Cümlelerin Birleştirilmesi	1	0	1	0
Parçadaki Numaralanmış Cümlelerin İçerik ve Özellikleri	1	0	1	0
Türkiye Dışındaki Çağdaş Türk Şiiri	1	1	0	100
Düşüncenin Akışı Bozan Cümle	1	0	1	0
Anlatım Biçimleri Düşüncüyü Geliştirme Yolları	1	0	1	0
Paragrafta Sorulara Karşılık Bulma	1	0	1	0
Paragrafın Ana Fikri (Düşüncesi)	2	1	0	50
Paragrafın Yardımcı Fikirleri (Düşünceleri)	1	0	0	0
1923-1950 arasında eser veren roman yazarlarını tanıır. 1950-1980 arasında eser veren roman yazarlarını tanıır.	1	0	0	0
1923-1950 arasında eser veren yazarların ve bu dönemde yazılan romanların genel özelliklerini kavrar. 1950-1980 1950-1980 arasında eser veren yazarların ve bu dönemde yazılan romanların genel özelliklerini kavrar.	1	1	0	100
ROMAN HİKAYE	1	0	0	0
1923-1950 arasında eser veren yazarların ve bu dönemde yazılan romanların genel özelliklerini kavrar. ROMAN	1	0	0	0
Fıkra Fıkra'yı tanımlar ve genel özelliklerini kavrar.	1	0	0	0
Tanzimat Dönemi'nde Şiir	1	0	0	0
Şiir Cumhuriyet Döneminde Şiir	1	0	0	0
Edebi Akımlar	1	0	1	0
Cümlelerin Yorumlanması ve Açıklanması (Yakın veya Çelişen Anlamlı Cümleler)	1	0	0	0
ANLATIM BOZUKLUKLARI	1	0	1	0
Yapısız Anlatım Bozuklukları	1	0	0	0
Cümlelerin Ögeleri	2	0	0	0
Yazım Kuralları	2	0	1	0
Noktalamalı İşaretleri	2	1	1	50

TYT Sosyal	S	D	Y	B%
<b>Tarih-1</b>	<b>10</b>	<b>2</b>	<b>1</b>	<b>20</b>
XVII. yüzyılda değişen siyasi rekabet içerisinde Osmanlı Devleti nin ittifak girişimlerini açıklar.	2	1	0	50
1700-1774 yılları arasındaki süreçte meydana gelen başlıca siyasi gelişmeleri tarih şeridi ve haritalar üzerinde göst	1	1	0	100
Osmanlı devlet idaresi ve toplum düzenindeki çözümleri önleme çabalarını analiz eder.	2	0	0	0
Avrupa daki gelişmelere bağlı olarak Osmanlı idari, askerî ve ekonomik yapısında meydana gelen değişimleri anal	1	0	1	0
Fransız İhtilali ve Avrupa da Sanayi Devrimi ile birlikte devlet-toplum ilişkilerinde meydana gelen dönüşümü kavra	2	0	0	0
1774-1914 yılları arasındaki süreçte meydana gelen başlıca siyasi gelişmeleri tarih şeridi ve haritalar üzerinde göst	1	0	0	0
Denizcilik faaliyetlerinin içdenizlerden okyanuslara taşınmasının dünya siyasetine ve ticaretine etkilerini analiz ede	1	0	0	0
<b>Coğrafya-1</b>	<b>10</b>	<b>3</b>	<b>4</b>	<b>30</b>
Biyocoğrafiliğinin oluşumu ve azalmasına etkili olan faktörleri açıklar.	1	1	0	100
Madde döngüleri ve enerji akışını ekosistemin devamlılığı açısından analiz eder.	1	1	0	100
Ülkelerin farklı dönemlerde izledikleri nüfus politikaları ve sonuçlarını karşılaştırır.	1	1	0	0
Şehirlerin küresel ve bölgesel etkilerini fonksiyonel açıdan yorumlar.	1	0	1	0
Türkiye deki şehirleri fonksiyonlarına göre ayırt eder.	1	0	1	0
Doğal kaynaklar ile ekonomi ilişkisini açıklar.	1	0	1	0
Türkiye de tarım sektörünün özelliklerini açıklar.	1	0	0	0
Türkiye'nin madenleri ve enerji kaynaklarının dağılımını açıklar.	1	0	0	0
Türkiye'de sanayi sektörünün özelliklerini açıklar.	1	0	0	0
İlk kültür merkezlerinin ortaya çıkışı, yayılışı ve dağılımını belirleyen faktörleri açıklar.	1	1	0	100
<b>Felsefe</b>	<b>5</b>	<b>0</b>	<b>1</b>	<b>0</b>
Örnek felsefi metinlerden hareketle MÖ 6. yüzyıl-MS 2. yüzyıl filozoflarının felsefi görüşlerini analiz eder.	2	0	0	0
15. yüzyıl-17. yüzyıl felsefesini hazırlayan düşünce ortamını açıklar.	1	0	0	0
Örnek felsefi metinlerden hareketle 15. yüzyıl-17. yüzyıl filozoflarının felsefi görüşlerini analiz eder.	1	0	1	0
MS 2. yüzyıl-MS 15. yüzyıl felsefesini hazırlayan düşünce ortamını açıklar.	1	0	0	0
<b>Din Kül. ve Ahl. Bil.</b>	<b>5</b>	<b>3</b>	<b>0</b>	<b>60</b>
Hz. Muhammed in peygamberlikle ilgili görevlerini açıklar.	1	1	0	100
Hz. Muhammed in örnek şahsiyetini tanıır.	2	1	0	50
Hayatı anlamlandırır ve ahiret inancının önemini fark eder.	1	1	0	100
Kur an ı Kerim de geçen bazı kavramları yorumlar.	1	0	0	0
<b>TYT Matematik</b>	<b>30</b>	<b>1</b>	<b>0</b>	<b>3</b>
<b>Matematik-1</b>	<b>30</b>	<b>1</b>	<b>0</b>	<b>3</b>
Açı ölçü birimlerini açıklayarak birbiri ile ilişkilendirir.	1	0	0	0
Trigonometrik fonksiyonları birim çember yardımıyla açıklar.	4	0	0	0
Sinüs, kosinüs, tanjant fonksiyonlarının ters fonksiyonlarını açıklar.	1	0	0	0
Analitik düzlemde iki nokta arasındaki uzaklığı veren bağıntıyı elde ederek problemler çözer.	2	1	0	50
Bir doğru parçasını belli bir oranda (içten veya dıştan) bölen noktanın koordinatlarını hesaplar.	1	0	0	0
Analitik düzlemde doğruları inceleyerek işlemler yapar.	4	0	0	0
Fonksiyonun grafik ve tablo temsiliyi kullanarak problem çözer.	5	0	0	0
İkinci dereceden fonksiyonlarla modellenen problemleri çözer.	3	0	0	0
İkinci dereceden iki bilinmeyenli denklem sistemlerinin çözüm kümesini bulur.	5	0	0	0
İkinci dereceden bir bilinmeyenli eşitsizliklerin çözüm kümesini bulur.	4	0	0	0

SINAV SONUÇ BELGESİ							
MARDİN / MİDYAT / gercuş anadolu lisesi							
Öğrenci			Numara		Sınıf		
ZERİFE KALKAN			197				
Puan Türü	Puan	Genel Ort.	Dereceler				
			Snf	Kurum	İlçe	İl	Genel
SÖZ	▼ 155,442	226,720	2	55	181	379	22027
Puanı Hesaplanan:			72	227	520	28847	
EA	▼ 98,265	212,980	2	66	211	504	28864
Puanı Hesaplanan:			73	229	525	30272	
Katılımlar:			2	73	229	525	30272

Ders	Soru	Doğru	Yanlış	Net	Başarı %	Sınıf Ort.	Kurum Ort.	Genel Ort.
Türkçe	30	5	21	-0,25	-1	▼ 1,00	▼ 6,33	▼ 10,66
Tarih-1	10	2	5	0,75	8	▼ 1,25	▼ 2,11	▼ 3,06
Coğrafya-1	10	5	2	4,50	45	▲ 3,25	▲ 2,59	▲ 2,39
Felsefe	5	1	4	0,00	0	▲ -0,12	▼ 0,69	▼ 1,08
Din Kül. ve Ahl. Bil.	5	4	1	3,75	75	▼ 3,88	▼ 3,92	▲ 3,74
TYT Sosyal	30	12	12	9,00	30	▲ 8,25	▼ 9,31	▼ 10,27
<b>Toplam:</b>	<b>120</b>	<b>17</b>	<b>33</b>	<b>8,75</b>	<b>7</b>	<b>▼ 9,75</b>	<b>▼ 16,87</b>	<b>▼ 31,68</b>

Soru No	123456789012345678901234567890
TYT Türkçe	abdecaAdcDC ebb bdaeBaeecdEd
Cevap Anahtarı	B BEECDBAEEEDCAACEDECAECCBEBADBEE
TYT Sosyal	cbEcdCadA AcCBCdacBdAEeBE
Cevap Anahtarı	B EEEBAEBACDAADECAECBCEBEBEA9ABE

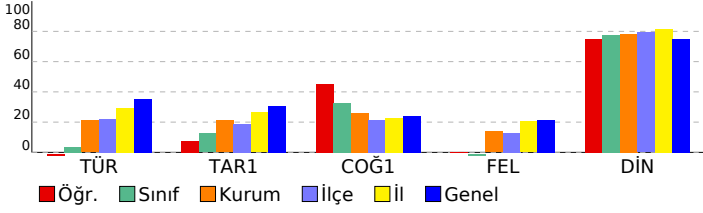

BS 4 11 SINIF		DERSLERE GÖRE BAŞARI ANALİZİ			
		S	D	Y	B%
<b>TYT Türkçe</b>		<b>30 5 21 17</b>			
<b>Türkçe</b>		<b>30 5 21 17</b>			
Sözcüğü Anlamca Karşılayabilecek Kullanımlar		3	1	2	33
Cümlelerin Birleştirilmesi		1	0	1	0
Parçadaki Numaralanmış Cümlelerin İçerik ve Özellikleri		1	0	1	0
Türkiye Dışındaki Çağdaş Türk Şiiri		1	0	1	0
Düşüncenin Akışını Bozan Cümle		1	0	1	0
Anlatım Biçimleri Düşüncüyü Geliştirme Yolları		1	0	1	0
Paragrafta Sorulara Karşılık Bulma		1	0	1	100
Paragrafın Ana Fikri (Düşüncesi)		2	1	1	50
Paragrafın Yardımcı Fikirleri (Düşünceleri)		1	0	1	0
1923-1950 arasında eser veren roman yazarlarını tanıır. 1950-1980 arasında eser veren roman yazarlarını tanıır.		1	1	0	100
1923-1950 arasında eser veren yazarların ve bu dönemde yazılan romanların genel özelliklerini kavrar. 1950-1980		1	0	0	0
1950-1980 arasında eser veren yazarların ve bu dönemde yazılan romanların genel özelliklerini kavrar.		1	0	1	0
ROMAN HİKAYE		1	0	1	0
1923-1950 arasında eser veren yazarların ve bu dönemde yazılan romanların genel özelliklerini kavrar. ROMAN		1	0	1	0
Fıkra Fıkra'yı tanımlar ve genel özelliklerini kavrar.		1	0	0	0
Tanimat Dönemi'nde Şiir		1	0	0	0
Şiir Cumhuriyet Döneminde Şiir		1	0	0	0
Edebi Akımlar		1	0	1	0
Cümlelerin Yorumlanması ve Açıklanması (Yakın veya Çelişen Anlamlı Cümleler)		1	0	1	0
ANLATIM BOZUKLUKLARI		1	0	1	0
Yapısız Anlatım Bozuklukları		1	0	1	0
Cümlelerin Öğeleri		2	1	1	50
Yazım Kuralları		2	0	2	0
Noktalamaya İşaretleri		2	0	2	0
<b>TYT Sosyal</b>		<b>30 12 12 40</b>			
<b>Tarih-1</b>		<b>10 2 5 20</b>			
1700-1774 yılları arasındaki süreçte meydana gelen başlıca siyasi gelişmeleri tarih şeridi ve haritalar üzerinde göst		1	0	0	0
Osmanlı devlet idaresi ve toplum düzenindeki çözümleri önleme çabalarını analiz eder.		2	0	1	0
Avrupa daki gelişmelere bağlı olarak Osmanlı idari, askerî ve ekonomik yapısında meydana gelen değişimleri anal		1	0	0	0
Fransız İhtilali ve Avrupa da Sanayi Devrimi ile birlikte devlet-toplum ilişkilerinde meydana gelen dönüşümü kavra		2	1	1	50
1774-1914 yılları arasındaki süreçte meydana gelen başlıca siyasi gelişmeleri tarih şeridi ve haritalar üzerinde göst		1	0	1	0
Denizcilik faaliyetlerinin içdenizlerden okyanuslara taşınmasının dünya siyasetine ve ticaretine etkilerini analiz ede		1	0	1	0
XVII. yüzyılda değişen siyasi rekabet içerisinde Osmanlı Devleti nin ittifak girişimlerini açıklar.		2	1	1	50
<b>Coğrafya-1</b>		<b>10 5 2 50</b>			
Ülkelerin farklı dönemlerde izledikleri nüfus politikaları ve sonuçlarını karşılaştırır.		1	0	1	0
Şehirlerin küresel ve bölgesel etkilerini fonksiyonel açıdan yorumlar.		1	1	0	100
Türkiye deki şehirleri fonksiyonlarına göre ayırt eder.		1	0	0	0
Doğal kaynaklar ile ekonomi ilişkisini açıklar.		1	0	0	0
Türkiye de tarım sektörünün özelliklerini açıklar.		1	0	0	0
Türkiye'nin madenleri ve enerji kaynaklarının dağılımını açıklar.		1	1	0	100
Türkiye'de sanayi sektörünün özelliklerini açıklar.		1	0	1	0
İlk kültür merkezlerinin ortaya çıkışı, yayılışı ve dağılımını belirleyen faktörleri açıklar.		1	1	0	100
Biyolojik çeşitliliğin oluşumu ve azalmasında etkili olan faktörleri açıklar.		1	1	0	100
Madde döngüleri ve enerji akışını ekosistemin devamlılığı açısından analiz eder.		1	1	0	100
<b>Felsefe</b>		<b>5 1 4 20</b>			
15. yüzyıl-17. yüzyıl felsefesini hazırlayan düşünce ortamını açıklar.		1	0	1	0
Örnek felsefi metinlerden hareketle 15. yüzyıl-17. yüzyıl filozoflarının felsefi görüşlerini analiz eder.		1	0	1	0
MS 2. yüzyıl-MS 15. yüzyıl felsefesini hazırlayan düşünce ortamını açıklar.		1	0	1	0
Örnek felsefi metinlerden hareketle MÖ 6. yüzyıl-MS 2. yüzyıl filozoflarının felsefi görüşlerini analiz eder.		2	1	1	50
<b>Din Kül. ve Ahl. Bil.</b>		<b>5 4 1 80</b>			
Hayatı anlamlandırmada ahiret inancının önemini fark eder.		1	1	0	100
Kur an ı Kerim de geçen bazı kavramları yorumlar.		1	1	0	100
Hz. Muhammed in örnek şahsiyetini tanıır.		2	1	1	50
Hz. Muhammed in peygamberlikle ilgili görevlerini açıklar.		1	1	0	100

SINAV SONUÇ BELGESİ							
MARDİN / MİDYAT / gercuş anadolu lisesi							
Öğrenci				Numara	Sınıf		
HELEN YILDI ZAN Mİ				480	11		
Puan Türü	Puan	Genel Ort.	Dereceler				
			Snf	Kurum	İlçe	İl	Genel
TYT	▼ 138,137	213,600	1	43	140	415	24482
Puanı Hesaplanan:			62	208	500	28524	
SÖZ	▼ 182,892	226,720	1	42	135	299	19414
Puanı Hesaplanan:			72	227	520	28847	
SAY	▼ 108,735	214,560	1	17	75	334	21844
Puanı Hesaplanan:			28	117	389	24372	
EA	▼ 128,891	212,980	1	44	160	436	25253
Puanı Hesaplanan:			73	229	525	30272	
Katılımlar:			2	73	229	525	30272

Ders	Soru	Doğru	Yanlış	Net	Başarı %	Sınıf Ort.	Kurum Ort.	Genel Ort.
Türkçe	30	7	16	3,00	10	▼ 3,50	▼ 6,33	▼ 10,66
Tarih-1	10	4	4	3,00	30	▲ 1,50	▲ 2,11	▼ 3,06
Coğrafya-1	10	5	3	4,25	43	▲ 4,00	▲ 2,59	▲ 2,39
Felsefe	5	1	4	0,00	0	▲ -0,12	▼ 0,69	▼ 1,08
Din Kül. ve Ahl. Bil.	5	3	2	2,50	50	▼ 3,75	▼ 3,92	▼ 3,74
TYT Sosyal	30	13	13	9,75	33	▲ 9,12	▲ 9,31	▼ 10,27
Matematik-1	30	2	3	1,25	4	◆ 1,25	▼ 1,50	▼ 8,54
<b>Toplam:</b>	<b>120</b>	<b>22</b>	<b>32</b>	<b>14,00</b>	<b>12</b>	<b>▲ 13,25</b>	<b>▼ 16,87</b>	<b>▼ 31,68</b>

Soru No	123456789012345678901234567890
TYT Türkçe	bcdeEEcabc ebceBd Aa a d DB
Cevap Anahtarı	A EEBEECDBAEEDCAACEDECAECCBEBADB
TYT Sosyal	d EaE AEceBCEba AECacEdbaEAdc
Cevap Anahtarı	A CDEEEBAEBABCAADECAECBEEBEBA9A
TYT Matematik	Dca Ba
Cevap Anahtarı	A DBDCBBCECBDDDEBCBDDADEECBCCAC

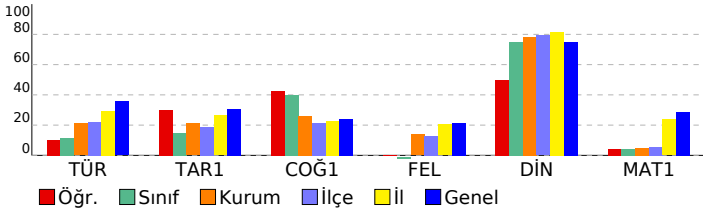

BS 4 11 SINIF		DERSLERE GÖRE BAŞARI ANALİZİ				S	D	Y	B%
TYT Türkçe						30	7	16	23
Türkçe						30	7	16	23
Sözcüğü Anlamca Karşılayabilecek Kullanımlar						3	0	3	0
Cümlelerin Birleştirilmesi						1	1	0	100
Parçadaki Numaralanmış Cümlelerin İçerik ve Özellikleri						1	1	0	100
Türkiye Dışındaki Çağdaş Türk Şiiri						1	1	0	100
Düşüncenin Akışını Bozan Cümle						1	0	1	0
Anlatım Biçimleri Düşüncüyü Geliştirme Yolları						1	0	1	0
Paragrafta Sorulara Karşılık Bulma						1	0	1	0
Paragrafın Ana Fikri (Düşüncesi)						2	0	1	0
Paragrafın Yardımcı Fikirleri (Düşünceleri)						1	0	0	0
1923-1950 arasında eser veren roman yazarlarını tanıtır. 1950-1980 arasında eser veren roman yazarlarını tanıtır.						1	0	1	0
1923-1950 arasında eser veren yazarların ve bu dönemde yazılan romanların genel özelliklerini kavrar. 1950-1980 arasında eser veren yazarların ve bu dönemde yazılan romanların genel özelliklerini kavrar.						1	0	1	0
ROMAN HİKAYE						1	0	1	0
1923-1950 arasında eser veren yazarların ve bu dönemde yazılan romanların genel özelliklerini kavrar. ROMAN						1	0	1	0
Fıkra Fıkra'yı tanımlar ve genel özelliklerini kavrar.						1	1	0	100
Tanzimat Dönemi'nde Şiir						1	0	1	0
Şiir Cumhuriyet Döneminde Şiir						1	0	0	0
Edebi Akımlar						1	1	0	100
Cümlelerin Yorumlanması ve Açıklanması (Yakın veya Çelişen Anlamlı Cümleler)						1	0	1	0
ANLATIM BOZUKLUKLARI						1	0	0	0
Yapısal Anlatım Bozuklukları						1	0	1	0
Cümlelerin Öğeleri						2	0	0	0
Yazım Kuralları						2	0	1	0
Noktalamalı İşaretleri						2	2	0	100
TYT Sosyal						30	13	13	43
Tarih-1						10	4	4	40
XVII. yüzyılda değişen siyasi rekabet içerisinde Osmanlı Devleti nin ittifak girişimlerini açıklar.						2	0	1	0
1700-1774 yılları arasındaki süreçte meydana gelen başlıca siyasi gelişmeleri tarih şeridi ve haritalar üzerinde göst						1	0	1	00
Osmanlı devlet idaresi ve toplum düzenindeki çözümleri önleme çabalarını analiz eder.						2	0	1	0
Avrupa daki gelişmelere bağlı olarak Osmanlı idari, askerî ve ekonomik yapısında meydana gelen değişimleri anal						1	1	0	100
Fransız İhtilali ve Avrupa da Sanayi Devrimi ile birlikte devlet-toplum ilişkilerinde meydana gelen dönüşümü kavra						2	2	0	100
1774-1914 yılları arasındaki süreçte meydana gelen başlıca siyasi gelişmeleri tarih şeridi ve haritalar üzerinde göst						1	0	1	0
Denizcilik faaliyetlerinin içdenizlerden okyanuslara taşınmasının dünya siyasetine ve ticaretine etkilerini analiz ede						1	0	1	0
Coğrafya-1						10	5	3	50
Biyocoğrafiliğin oluşumu ve azalmasına etkili olan faktörleri açıklar.						1	1	0	100
Madde döngüleri ve enerji akışını ekosistemin devamlılığı açısından analiz eder.						1	1	0	100
Ülkelerin farklı dönemlerde izledikleri nüfus politikaları ve sonuçlarını karşılaştırır.						1	1	0	100
Şehirlerin küresel ve bölgesel etkilerini fonksiyonel açıdan yorumlar.						1	0	1	0
Türkiye deki şehirleri fonksiyonlarına göre ayırt eder.						1	0	1	0
Doğal kaynaklar ile ekonomi ilişkisini açıklar.						1	0	0	0
Türkiye de tarım sektörünün özelliklerini açıklar.						1	0	0	0
Türkiye'nin madenleri ve enerji kaynaklarının dağılımını açıklar.						1	1	0	100
Türkiye'de sanayi sektörünün özelliklerini açıklar.						1	1	0	100
İlk kültür merkezlerinin ortaya çıkışı, yayılışı ve dağılımını belirleyen faktörleri açıklar.						1	1	0	100
Felsefe						5	1	4	20
Örnek felsefi metinlerden hareketle MÖ 6. yüzyıl-MS 2. yüzyıl filozoflarının felsefi görüşlerini analiz eder.						2	0	2	0
15. yüzyıl-17. yüzyıl felsefesini hazırlayan düşünce ortamını açıklar.						1	1	0	100
Örnek felsefi metinlerden hareketle 15. yüzyıl-17. yüzyıl filozoflarının felsefi görüşlerini analiz eder.						1	0	1	0
MS 2. yüzyıl-MS 15. yüzyıl felsefesini hazırlayan düşünce ortamını açıklar.						1	0	1	0
Din Kül. ve Ahl. Bil.						5	3	2	60
Hz. Muhammed in peygamberlikle ilgili görevlerini açıklar.						1	0	1	0
Hz. Muhammed in örnek şahsiyetini tanıtır.						2	1	1	50
Hayatı anlamlandırır ve ahiret inancının önemini fark eder.						1	1	0	100
Kur an ı Kerim de geçen bazı kavramları yorumlar.						1	1	0	100
TYT Matematik						30	2	3	7
Matematik-1						30	2	3	7
Açı ölçü birimlerini açıklayarak birbiri ile ilişkilendirir.						1	0	0	0
Trigonometrik fonksiyonları birim çember yardımıyla açıklar.						4	0	0	0
Sinüs, kosinüs, tanjant fonksiyonlarının ters fonksiyonlarını açıklar.						1	0	0	0
Analitik düzlemde iki nokta arasındaki uzaklığı veren bağıntıyı elde ederek problemler çözer.						2	0	0	0
Bir doğru parçasını belli bir oranda (içten veya dıştan) bölen noktanın koordinatlarını hesaplar.						1	0	0	0
Analitik düzlemde doğruları inceleyerek işlemler yapar.						4	0	0	0
Fonksiyonun grafik ve tablo temsiliyi kullanarak problem çözer.						5	0	0	0
İkinci dereceden fonksiyonlarla modellenen problemleri çözer.						3	0	0	0
İkinci dereceden iki bilinmeyenli denklem sistemlerinin çözüm kümesini bulur.						5	2	0	40
İkinci dereceden bir bilinmeyenli eşitsizliklerin çözüm kümesini bulur.						4	0	3	0

SINAV SONUÇ BELGESİ					BS 4 11 SINIF						
MARDİN / MİDYAT / gercuş anadolu lisesi					DERSLERE GÖRE BAŞARI ANALİZİ						
Öğrenci			Numara	Sınıf		S D Y B%					
KUMRU GÜNDÜZ			485	11		TYT Türkçe 30 5 4 17					
Puan Türü			Puan	Genel Ort.		Dereceler					
				Snf	Kurum	İlçe	İl	Genel			
TYT			▼ 134,010	213,600	2	45	147	425	25037		
			Puanı Hesaplanan:		62	208	500	28524			
SÖZ			▼ 181,931	226,720	2	44	137	301	19515		
			Puanı Hesaplanan:		72	227	520	28847			
EA			▼ 127,930	212,980	2	45	162	438	25340		
			Puanı Hesaplanan:		73	229	525	30272			
			Katılımlar:		2	73	229	525	30272		
Ders	Soru	Doğru	Yanlış	Net	Başarı %	Sınıf Ort.	Kurum Ort.	Genel Ort.			
Türkçe	30	5	4	4,00	13	▲ 3,50	▼ 6,33	▼ 10,66			
Tarih-1	10	0	0	0,00	0	▼ 1,50	▼ 2,11	▼ 3,06			
Coğrafya-1	10	4	1	3,75	38	▼ 4,00	▲ 2,59	▲ 2,39			
Felsefe	5	0	1	-0,25	-5	▼ -0,12	▼ 0,69	▼ 1,08			
Din Kül. ve Ahl. Bil.	5	5	0	5,00	100	▲ 3,75	▲ 3,92	▲ 3,74			
TYT Sosyal	30	9	2	8,50	28	▼ 9,12	▼ 9,31	▼ 10,27			
Toplam:		120	14	6	12,50	10	▼ 13,25	▼ 16,87	▼ 31,68		
Soru No	123456789012345678901234567890										
TYT Türkçe	EEBa a Aa d B										
Cevap Anahtarı	A EEBEEDBAEEDCAACEDECAECCBEBADB										
TYT Sosyal	CAA bC c BEAEA										
Cevap Anahtarı	A CDEEEBAEBABCAADECAECBEEBEEBA9A										

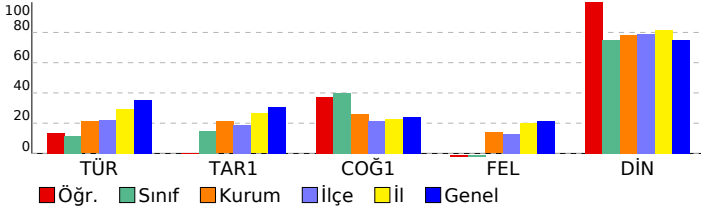

TYT Türkçe		S	D	Y	B%
Türkçe		30	5	4	17
Sözcüğü Anlamca Karşılayabilecek Kullanımlar		3	3	0	100
Cümlelerin Birleştirilmesi		1	0	1	0
Parçadaki Numaralanmış Cümlelerin İçerik ve Özellikleri		1	0	0	0
Türkiye Dışındaki Çağdaş Türk Şiiri		1	0	0	0
Düşüncenin Akışını Bozan Cümle		1	0	0	0
Anlatım Biçimleri Düşünceyi Geliştirme Yolları		1	0	0	0
Paragrafa Sorulara Karşılık Bulma		1	0	0	0
Paragrafın Ana Fikri (Düşüncesi)		2	0	0	0
Paragrafın Yardımcı Fikirleri (Düşünceleri)		1	0	0	0
1923-1950 arasında eser veren roman yazarlarını tanıır. 1950-1980 arasında eser veren roman yazarlarını tanıır.		1	0	0	0
1923-1950 arasında eser veren yazarların ve bu dönemde yazılan romanların genel özelliklerini kavrar. 1950-1980		1	0	0	0
1950-1980 arasında eser veren yazarların ve bu dönemde yazılan romanların genel özelliklerini kavrar.		1	0	0	0
ROMAN HİKÂYE		1	0	0	0
1923-1950 arasında eser veren yazarların ve bu dönemde yazılan romanların genel özelliklerini kavrar. ROMAN		1	0	0	0
Fıkra Fıkra'yı tanımlar ve genel özelliklerini kavrar.		1	0	1	0
Tanzimat Dönemi'nde Şiir		1	0	0	0
Şiir Cumhuriyet Döneminde Şiir		1	0	0	0
Edebi Akımlar		1	1	0	100
Cümlelerin Yorumlanması ve Açıklanması (Yakın veya Çelişen Anlamlı Cümleler)		1	1	1	0
ANLATIM BOZUKLUKLARI		1	0	0	0
Yapısal Anlatım Bozuklukları		1	0	0	0
Cümlelerin Öğeleri		2	0	0	0
Yazım Kuralları		2	0	1	0
Noktalama İşaretleri		2	1	0	50
TYT Sosyal		30	9	2	30
Tarih-1		10	0	0	0
XVII. yüzyılda değişen siyasi rekabet içerisinde Osmanlı Devleti nin ittifak girişimlerini açıklar.		2	0	0	0
1700-1774 yılları arasındaki süreçte meydana gelen başlıca siyasi gelişmeleri tarih şeridi ve haritalar üzerinde göst		1	0	0	0
Osmanlı devlet idaresi ve toplum düzenindeki çözümleri önleme çabalarını analiz eder.		2	0	0	0
Avrupa daki gelişmelere bağlı olarak Osmanlı idari, askerî ve ekonomik yapısında meydana gelen değişimleri anal		1	0	0	0
Fransız İhtilali ve Avrupa da Sanayi Devrimi ile birlikte devlet-toplum ilişkilerinde meydana gelen dönüşümü kavra		2	0	0	0
1774-1914 yılları arasındaki süreçte meydana gelen başlıca siyasi gelişmeleri tarih şeridi ve haritalar üzerinde göst		1	0	0	0
Denizcilik faaliyetlerinin içdenizlerden okyanuslara taşınmasının dünya siyasetine ve ticaretine etkilerini analiz ede		1	0	0	0
Coğrafya-1		10	4	1	40
Biyocoğrafiliğin oluşumu ve azalmasıyla ilgili olan faktörleri açıklar.		1	0	0	0
Madde döngüleri ve enerji akışını ekosistemin devamlılığı açısından analiz eder.		1	1	0	100
Ülkelerin farklı dönemlerde izledikleri nüfus politikaları ve sonuçlarını karşılaştırır.		1	1	0	100
Şehirlerin küresel ve bölgesel etkilerini fonksiyonel açıdan yorumlar.		1	1	0	100
Türkiye deki şehirleri fonksiyonlarına göre ayırır eder.		1	0	0	0
Doğal kaynaklar ile ekonomi ilişkisini açıklar.		1	0	0	0
Türkiye de tarım sektörünün özelliklerini açıklar.		1	0	0	0
Türkiye'nin madenleri ve enerji kaynaklarının dağılımını açıklar.		1	0	0	0
Türkiye'de sanayi sektörünün özelliklerini açıklar.		1	0	1	0
İlk kültür merkezlerinin ortaya çıkışı, yayılışı ve dağılımlarını belirleyen faktörleri açıklar.		1	1	0	100
Felsefe		5	0	1	0
Örnek felsefi metinlerden hareketle MÖ 6. yüzyıl-MS 2. yüzyıl filozoflarının felsefi görüşlerini analiz eder.		2	0	0	0
15. yüzyıl-17. yüzyıl felsefesini hazırlayan düşünce ortamını açıklar.		1	0	0	0
Örnek felsefi metinlerden hareketle 15. yüzyıl-17. yüzyıl filozoflarının felsefi görüşlerini analiz eder.		1	0	1	0
MS 2. yüzyıl-MS 15. yüzyıl felsefesini hazırlayan düşünce ortamını açıklar.		1	0	0	0
Din Kül. ve Ahl. Bil.		5	5	0	100
Hz. Muhammed in peygamberlikle ilgili görevlerini açıklar.		1	1	0	100
Hz. Muhammed in örnek şahsiyetini tanıır.		2	2	0	100
Hayatı anlamlandırır ve ahiret inancının önemini fark eder.		1	1	0	100
Kur an ı Kerim de geçen bazı kavramları yorumlar.		1	1	0	100



SINAV SONUÇ BELGESİ	BS 4 11 SINIF
---------------------	---------------

MARDİN / MİDYAT / gerçuş anadolu lisesi	<b>DERSLERE GÖRE BAŞARI ANALİZİ</b>
---	-------------------------------------

Öğrenci	Numara	Sınıf
ABDULSAMET METE	980	11A

TYT Türkçe		S	D	Y	B%
<b>Türkçe</b>		<b>30</b>	<b>13</b>	<b>14</b>	<b>43</b>
Sözcüğü Anlamca Karşılayabilecek Kullanımlar		3	2	1	67
Cümlelerin Birleştirilmesi		1	0	1	0
Parçadaki Numaralanmış Cümlelerin İçerik ve Özellikleri		1	1	0	100
Türkiye Dışındaki Çağdaş Türk Şiiri		1	1	0	100
Düşüncenin Akışını Bozan Cümle		1	0	1	0
Anlatım Biçimleri Düşüncüyü Geliştirme Yolları		1	1	0	100
Paragrafa Sorulara Karşılık Bulma		1	1	0	100
Paragrafın Ana Fikri (Düşüncesi)		2	2	0	100
Paragrafın Yardımcı Fikirleri (Düşünceleri)		1	0	1	0
1923-1950 arasında eser veren roman yazarlarını tanır. 1950-1980 arasında eser veren roman yazarlarını tanır.		1	0	1	0
1923-1950 arasında eser veren yazarların ve bu dönemde yazılan romanların genel özelliklerini kavrar. 1950-1980 1950-1980 arasında eser veren yazarların ve bu dönemde yazılan romanların genel özelliklerini kavrar.		1	0	1	0
ROMAN HİKAYE		1	0	0	0
1923-1950 arasında eser veren yazarların ve bu dönemde yazılan romanların genel özelliklerini kavrar. ROMAN		1	1	0	100
Fıkra Fıkrayı tanımlar ve genel özelliklerini kavrar.		1	1	0	100
Tanzimat Dönemi'nde Şiir		1	0	1	0
Şiir Cumhuriyet Döneminde Şiir		1	0	0	0
Edebi Akımlar		1	1	0	100
Cümlelerin Yorulanması ve Açıklanması (Yakın veya Çelişen Anlamlı Cümleler)		1	1	0	100
ANLATIM BOZUKLUKLARI		1	0	1	0
Yapısız Anlatım Bozuklukları		1	0	1	0
Cümlelerin Ögeleri		2	1	1	50
Yazım Kuralları		2	0	1	0
Noktalama İşaretleri		2	0	2	0
<b>TYT Sosyal</b>		<b>30</b>	<b>12</b>	<b>8</b>	<b>40</b>
<b>Tarih-1</b>		<b>10</b>	<b>6</b>	<b>4</b>	<b>60</b>
XVII. yüzyılda değişen siyasi rekabet içerisinde Osmanlı Devleti nin ittifak girişimlerini açıklar.					
1700-1774 yılları arasındaki süreçte meydana gelen başlıca siyasi gelişmeleri tarih şeridi ve haritalar üzerinde göst					
Osmanlı devlet idaresi ve toplum düzenindeki çözümleri önleme çabalarını analiz eder.					
Avrupa daki gelişmelere bağlı olarak Osmanlı idari, askerî ve ekonomik yapısında meydana gelen değişimleri anal					
Fransız İhtilali ve Avrupa da Sanayi Devrimi ile birlikte devlet-toplum ilişkilerinde meydana gelen dönüşümü kavra					
1774-1914 yılları arasındaki süreçte meydana gelen başlıca siyasi gelişmeleri tarih şeridi ve haritalar üzerinde göst					
Denizcilik faaliyetlerinin içdenizlerden okyanuslara taşınmasının dünya siyasetine ve ticaretine etkilerini analiz ede					
<b>Coğrafya-1</b>		<b>10</b>	<b>0</b>	<b>0</b>	<b>0</b>
Biyocoğrafyaların oluşumu ve azalmasına etkili olan faktörleri açıklar.					
Madde döngüleri ve enerji akışını ekosistemin devamlılığı açısından analiz eder.					
Ülkelerin farklı dönemlerde izledikleri nüfus politikaları ve sonuçlarını karşılaştırır.					
Şehirlerin küresel ve bölgesel etkilerini fonksiyonel açıdan yorumlar.					
Türkiye deki şehirleri fonksiyonlarına göre ayırır eder.					
Doğal kaynaklar ile ekonomi ilişkisini açıklar.					
Türkiye de tarım sektörünün özelliklerini açıklar.					
Türkiye'nin madenleri ve enerji kaynaklarının dağılımını açıklar.					
Türkiye'de sanayi sektörünün özelliklerini açıklar.					
İlk kültür merkezlerinin ortaya çıkışı, yayılışı ve dağılımını belirleyen faktörleri açıklar.					
<b>Felsefe</b>		<b>5</b>	<b>2</b>	<b>3</b>	<b>40</b>
Örnek felsefi metinlerden hareketle MÖ 6. yüzyıl-MS 2. yüzyıl filozoflarının felsefi görüşlerini analiz eder.					
15. yüzyıl-17. yüzyıl felsefesini hazırlayan düşünce ortamını açıklar.					
Örnek felsefi metinlerden hareketle 15. yüzyıl-17. yüzyıl filozoflarının felsefi görüşlerini analiz eder.					
MS 2. yüzyıl-MS 15. yüzyıl felsefesini hazırlayan düşünce ortamını açıklar.					
<b>Din Küll. ve Ahl. Bil.</b>		<b>5</b>	<b>4</b>	<b>1</b>	<b>80</b>
Hz. Muhammed in peygamberlikle ilgili görevlerini açıklar.					
Hz. Muhammed in örnek şahsiyetini tanır.					
Hayatı anlamlandırır ve ahiret inancının önemini fark eder.					
Kur an ı Kerim de geçen bazı kavramları yorumlar.					
<b>TYT Fen</b>		<b>30</b>	<b>6</b>	<b>4</b>	<b>20</b>
<b>Fizik</b>		<b>10</b>	<b>0</b>	<b>0</b>	<b>0</b>
Vektörlerin bileşmelerini farklı yöntemleri kullanarak hesaplar.					
Bağıl hareket ile ilgili hesaplamalar yapar.					
Cisimlerin denge şartlarını açıklar.					
Bir boyutta sabit ivmeli hareket ile ilgili hesaplamalar yapar.					
Tork ile ilgili hesaplamalar yapar.					
Kütle merkezi ve ağırlık merkezi ile ilgili hesaplamalar yapar.					
Günlük hayatta kullanılan basit makinelerin işlevlerini açıklar.					
İki boyutta sabit ivmeli hareket ile ilgili hesaplamalar yapar.					
Çizgisel momentum korunumu ile ilgili hesaplamalar yapar.					
Yüküklü cisimler arasındaki elektriksel kuvveti etkileyen değişkenleri belirler.					
<b>Kimya</b>		<b>10</b>	<b>0</b>	<b>0</b>	<b>0</b>
Standart oluşum entalpileri üzerinden tepkime entalpilerini hesaplar.					
Tepkimelerde meydana gelen enerji değişimlerini açıklar.					
Farklı derişimlerde çözeltiler hazırlar.					
Çözünürlük					
Koligatif Özellikler					
Derişim Birimleri					
Çözünen madde miktarı ile farklı derişim birimleri ilişkileridir.					
Çözeltilerin koligatif özellikleri ile derişimleri arasında ilişki kurar.					
<b>Biyoloji</b>		<b>10</b>	<b>6</b>	<b>4</b>	<b>60</b>
Sinir sisteminin yapı, görev ve işleyişini açıklar.					
Endokrin bezleri ve bu bezlerin salgıladıkları hormonları açıklar.					
Destek ve hareket sisteminin yapı, görev ve işleyişini açıklar.					
Bağırsıklık çeşitlerini ve vücudun doğal savunma mekanizmalarını açıklar.					
Duyu organları rahatsızlıklarını açıklar.					
Duyu organlarının yapısını ve işleyişini açıklar.					
Sindirim sisteminin yapı, görev ve işleyişini açıklar.					
Kalp, kan ve damarların yapı, görev ve işleyişini açıklar.					
Solunum sisteminin yapı, görev ve işleyişini açıklar.					

Ders	Soru	Doğru	Yanlış	Net	Başarı %	Sınıf Ort.	Kurum Ort.	Genel Ort.
Türkçe	30	13	14	9,50	32	▲ 8,23	▲ 6,33	▼ 10,66
Tarih-1	10	6	4	5,00	50	▲ 2,12	▲ 2,11	▲ 3,06
Coğrafya-1	10	0	0	0,00	0	▼ 0,77	▼ 2,59	▼ 2,39
Felsefe	5	2	3	1,25	25	▲ 0,53	▲ 0,69	▲ 1,08
Din Küll. ve Ahl. Bil.	5	4	1	3,75	75	▼ 3,91	▼ 3,92	▲ 3,74
TYT Sosyal	30	12	8	10,00	33	▲ 7,33	▲ 9,31	▼ 10,27
Fizik	10	0	0	0,00	0	▼ 0,46	▼ 0,45	▼ 2,36
Kimya	10	0	0	0,00	0	▼ 0,96	▼ 0,84	▼ 2,61
Biyoloji	10	6	4	5,00	50	▲ 3,64	▲ 2,82	▲ 3,95
TYT Fen	30	6	4	5,00	17	▼ 5,07	▲ 4,11	▼ 8,93
<b>Toplam:</b>	<b>120</b>	<b>31</b>	<b>26</b>	<b>24,50</b>	<b>20</b>	<b>▲ 18,29</b>	<b>▲ 16,87</b>	<b>▼ 31,68</b>

Soru No	123456789012345678901234567890
---------	--------------------------------

TYT Türkçe	EdBbECoBAEbdcc EDC AEaeBde ca
------------	-------------------------------

Cevap Anahtarı	A EEBEECDBAEEDCAACEDECAECCBEBADB
----------------	----------------------------------

TYT Sosyal	CaccEaEABA aEEdbBbAEA
------------	-----------------------

Cevap Anahtarı	A CDEEEBAEBABCAADECAECCBEEBEEA9A
----------------	----------------------------------

TYT Fen	CeeEAdEbb
---------	-----------

Cevap Anahtarı	A DEDECAEBCEBECDDDEBDECBCEEADDBA
----------------	----------------------------------

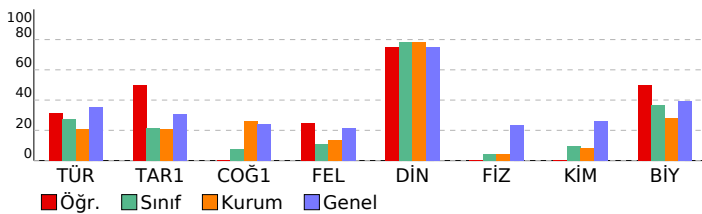

SINAV SONUÇ BELGESİ							
MARDİN / MİDYAT / gercuş anadolu lisesi							
Öğrenci			Numara	Sınıf			
BİLAL BIÇAKÇI			464	11A			
Puan Türü	Puan	Genel Ort.	Dereceler				
			Snf	Kurum	İlçe	İl	Genel
TYT	▼ 152,305	213,600	11	30	104	370	22434
Puanı Hesaplanan:			62	208	500	28524	
SÖZ	▼ 186,382	226,720	10	41	129	290	19045
Puanı Hesaplanan:			72	227	520	28847	
SAY	▼ 136,206	214,560	8	10	39	261	16999
Puanı Hesaplanan:			28	117	389	24372	
EA	▼ 137,146	212,980	12	35	140	410	24264
Puanı Hesaplanan:			73	229	525	30272	
Katılımlar:			18	73	229	525	30272

Ders	Soru	Doğru	Yanlış	Net	Başarı %	Sınıf Ort.	Kurum Ort.	Genel Ort.	
Türkçe	30	6	10	3,50	12	▼ 8,23	▼ 6,33	▼ 10,66	
Tarih-1	10	4	6	2,50	25	▲ 2,12	▲ 2,11	▼ 3,06	
Coğrafya-1	10	3	6	1,50	15	▲ 0,77	▼ 2,59	▼ 2,39	
Felsefe	5	2	1	1,75	35	▲ 0,53	▲ 0,69	▲ 1,08	
Din Kül. ve Ahl. Bil.	5	4	0	4,00	80	▲ 3,91	▲ 3,92	▲ 3,74	
TYT Sosyal	30	13	13	9,75	33	▲ 7,33	▲ 9,31	▼ 10,27	
Matematik-1	30	3	4	2,00	7	▲ 1,98	▲ 1,50	▼ 8,54	
Fizik	10	0	0	0,00	0	▼ 0,46	▼ 0,45	▼ 2,36	
Kimya	10	1	0	1,00	10	▲ 0,96	▲ 0,84	▼ 2,61	
Biyoloji	10	3	2	2,50	25	▼ 3,64	▼ 2,82	▼ 3,95	
TYT Fen	30	4	2	3,50	12	▼ 5,07	▼ 4,11	▼ 8,93	
Toplam:		120	26	29	18,75	16	▲ 18,29	▲ 16,87	▼ 31,68

Soru No	123456789012345678901234567890
TYT Türkçe	bBa cAE d E Ea dbdceB
Cevap Anahtarı	A EEBEECDBAEEDCAACEDECAECCEBEBADB
TYT Sosyal	CaEcEBdaedcCA eaebbCaE B EAEA
Cevap Anahtarı	A CDEEBAEBABCAADECAECCEBEBEA9A
TYT Matematik	c b E a B cC
Cevap Anahtarı	A DBDCBBCECBDDDEBCBDDADEECBCCAC
TYT Fen	C C EA e d
Cevap Anahtarı	A DEDECAEBCEBECCDDEBDECECEADDBA

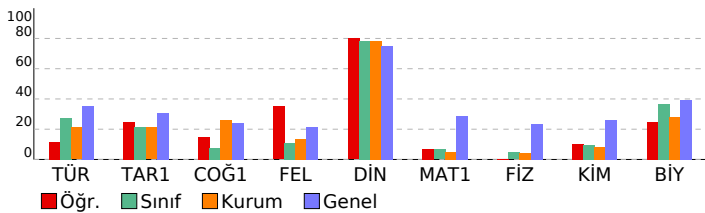

BS 4 11 SINIF				DERSLERE GÖRE BAŞARI ANALİZİ				S	D	Y	B%
<b>TYT Türkçe</b>											
<b>Türkçe</b>											
Sözcüğü Anlamca Karşılayabilecek Kullanımlar				3	1	1	33				
Cümlelerin Birleştirilmesi				1	0	1	0				
Parçadaki Numaralanmış Cümlelerin İçerik ve Özellikleri				1	0	0	0				
Türkiye Dışındaki Çağdaş Türk Şiiri				1	0	0	0				
Düşüncenin Akışını Bozan Cümle				1	0	0	0				
Anlatım Biçimleri Düşüncenyi Geliştirme Yolları				1	0	1	0				
Paragrafa Sorulara Karşılık Bulma				1	1	0	100				
Paragrafın Ana Fikri (Düşüncesi)				2	1	0	50				
Paragrafın Yardımcı Fikirleri (Düşünceleri)				1	0	0	0				
1923-1950 arasında eser veren roman yazarlarını tanır. 1950-1980 arasında eser veren roman yazarlarını tanır.				1	0	0	0				
1923-1950 arasında eser veren yazarların ve bu dönemde yazılan romanların genel özelliklerini kavrar. 1950-1980 1950-1980 arasında eser veren yazarların ve bu dönemde yazılan romanların genel özelliklerini kavrar.				1	0	1	0				
ROMAN HİKAYE				1	0	0	0				
1923-1950 arasında eser veren yazarların ve bu dönemde yazılan romanların genel özelliklerini kavrar. ROMAN				1	1	0	100				
Fıkra Fıkra'yı tanımlar ve genel özelliklerini kavrar.				1	0	0	0				
Tanzimat Dönemi'nde Şiir				1	0	0	0				
Şiir Cumhuriyet Döneminde Şiir				1	0	0	0				
Edebi Akımlar				1	0	0	0				
Cümlenin Yorumlanması ve Açıklanması (Yakın veya Çelişen Anlamli Cümleler)				1	1	0	100				
ANLATIM BOZUKLUKLARI				1	0	1	0				
Yapısız Anlatım Bozuklukları				1	0	0	0				
Cümlenin Öğeleri				2	0	2	0				
Yazım Kuralları				2	0	2	0				
Noktalamalı İşaretleri				2	1	1	50				
<b>TYT Sosyal</b>											
<b>Tarih-1</b>											
XVII. yüzyılda değişen siyasi rekabet içerisinde Osmanlı Devleti'nin ittifak girişimlerini açıklar.				2	1	1	50				
1700-1774 yılları arasındaki süreçte meydana gelen başlıca siyasi gelişmeleri tarih şeridi ve haritalar üzerinde göst 1774-1914 yılları arasındaki süreçte meydana gelen başlıca siyasi gelişmeleri tarih şeridi ve haritalar üzerinde göst				1	1	0	100				
Osmanlı devlet idaresi ve toplum düzenindeki çözümleri önleme çabalarını analiz eder.				2	1	1	50				
Avrupa'daki gelişmelere bağlı olarak Osmanlı idari, askerî ve ekonomik yapısında meydana gelen değişimleri anal				1	1	0	100				
Fransız İhtilali ve Avrupa'da Sanayi Devrimi ile birlikte devlet-toplum ilişkilerinde meydana gelen dönüşümü kavra				2	0	2	0				
1774-1914 yılları arasındaki süreçte meydana gelen başlıca siyasi gelişmeleri tarih şeridi ve haritalar üzerinde göst				1	0	1	0				
Denizcilik faaliyetlerinin içdenizlerden okyanuslara taşınmasının dünya siyasetine ve ticaretine etkilerini analiz ede				1	0	1	0				
<b>Coğrafya-1</b>											
Biyocoğrafiliğinin oluşumu ve azalmasına etkili olan faktörleri açıklar.				1	0	1	0				
Madde döngüleri ve enerji akışını ekosistemin devamlılığı açısından analiz eder.				1	1	0	100				
Ülkelerin farklı dönemlerde izledikleri nüfus politikaları ve sonuçlarını karşılaştırır.				1	1	0	100				
Şehirlerin küresel ve bölgesel etkilerini fonksiyonel açıdan yorumlar.				1	0	0	0				
Türkiye'deki şehirleri fonksiyonlarına göre ayırır eder.				1	0	1	0				
Doğal kaynaklar ile ekonomi ilişkisini açıklar.				1	0	1	0				
Türkiye'de tarım sektörünün özelliklerini açıklar.				1	0	1	0				
Türkiye'nin madenleri ve enerji kaynaklarının dağılışını açıklar.				1	0	1	0				
Türkiye'de sanayi sektörünün özelliklerini açıklar.				1	0	1	0				
İlk kültür merkezlerinin ortaya çıkışı, yayılışı ve dağılışlarını belirleyen faktörleri açıklar.				1	1	0	100				
<b>Felsefe</b>											
Örnek felsefi metinlerden hareketle MÖ 6. yüzyıl-MS 2. yüzyıl filozoflarının felsefi görüşlerini analiz eder.				2	1	1	50				
15. yüzyıl-17. yüzyıl felsefesini hazırlayan düşünce ortamını açıklar.				1	0	0	0				
Örnek felsefi metinlerden hareketle 15. yüzyıl-17. yüzyıl filozoflarının felsefi görüşlerini analiz eder.				1	1	0	100				
MS 2. yüzyıl-MS 15. yüzyıl felsefesini hazırlayan düşünce ortamını açıklar.				1	0	0	0				
<b>Din Kül. ve Ahl. Bil.</b>											
Hz. Muhammed'in peygamberlikle ilgili görevlerini açıklar.				1	0	0	0				
Hz. Muhammed'in örnek şahsiyetini tanır.				2	2	0	100				
Hayatı anlamlandırmada ahiret inancının önemini fark eder.				1	1	0	100				
Kur'an-ı Kerim'de geçen bazı kavramları yorumlar.				1	1	0	100				
<b>TYT Matematik</b>											
<b>Matematik-1</b>											
Açı ölçü birimlerini açıklararak birbirini ilişkilendirir.				1	0	1	0				
Trigonometrik fonksiyonları birim çember yardımıyla açıklar.				4	0	0	0				
Sinüs, kosinüs, tanjant fonksiyonlarının ters fonksiyonlarını açıklar.				1	0	0	0				
Analitik düzlemde iki nokta arasındaki uzaklığı veren bağıntıyı elde ederek problemler çözer.				2	0	0	0				
Bir doğru parçasını belli bir oranda (içten veya dıştan) bölen noktanın koordinatlarını hesaplar.				1	0	0	0				
Analitik düzlemde doğruları inceleyerek işlemler yapar.				4	0	1	0				
Fonksiyonun grafik ve tablo temsiliyi kullanarak problem çözer.				5	1	1	20				
İkinci dereceden fonksiyonlarla modellenen problemleri çözer.				3	0	0	0				
İkinci dereceden iki bilinmeyenli denklem sistemlerinin çözüm kümesini bulur.				5	2	1	40				
İkinci dereceden bir bilinmeyenli eşitsizliklerin çözüm kümesini bulur.				4	0	0	0				
<b>TYT Fen</b>											
<b>Fizik</b>											
Vektörlerin bileşmelerini farklı yöntemleri kullanarak hesaplar.				1	0	0	0				
Bağıl hareket ile ilgili hesaplamalar yapar.				1	0	0	0				
Cisimlerin denge şartlarını açıklar.				1	0	0	0				
Bir boyutta sabit ivmeli hareket ile ilgili hesaplamalar yapar.				1	0	0	0				
Tork ile ilgili hesaplamalar yapar.				1	0	0	0				
Kütle merkezi ve ağırlık merkezi ile ilgili hesaplamalar yapar.				1	0	0	0				
Günlük hayatta kullanılan basit makinelerin işlevlerini açıklar.				1	0	0	0				
İki boyutta sabit ivmeli hareket ile ilgili hesaplamalar yapar.				1	0	0	0				
Çizgisel momentumun korunumu ile ilgili hesaplamalar yapar.				1	0	0	0				
Yükü cisimler arasındaki elektriksel kuvveti etkileyen değişkenleri belirler.				1	0	0	0				
<b>Kimya</b>											
Standart oluşum entalpileri üzerinden tepkime entalpilerini hesaplar.				1	0	0	0				
Tepkimelerde meydana gelen enerji değişimlerini açıklar.				1	0	0	0				
Farklı derişimlerde çözeltiler hazırlar.				1	0	0	0				
Çözünürlük				1	1	0	100				
Koligatif Özellikler				1	0	0	0				
Derişim Birimleri				1	0	0	0				
Çözünen madde miktarı ile farklı derişim birimlerini ilişkilendirir.				1	0	0	0				
Çözeltilerin koligatif özellikleri ile derişimleri arasında ilişki kurar.				3	0	0	0				
<b>Biyoloji</b>											
Sinir sisteminin yapı, görev ve işleyişini açıklar.				1	1	0	100				
Endokrin bezleri ve bu bezlerin salgıladıkları hormonları açıklar.				1	0	0	0				
Destek ve hareket sisteminin yapı, görev ve işleyişini açıklar.				2	0	0	0				
Bağışıklık çeşitlerini ve vücudun doğal savunma mekanizmalarını açıklar.				1	0	0	0				
Duyu organları rahatsızlıklarını açıklar.				1	1	0	100				
Duyu organlarının yapısını ve işleyişini açıklar.				1	1	0	100				
Sindirim sisteminin yapı, görev ve işleyişini açıklar.				1	1	1	0				
Kalp, kan ve damarların yapı, görev ve işleyişini açıklar.				1	0	0	0				
Solunum sisteminin yapı, görev ve işleyişini açıklar.				1	0	1	0				

# SINAV SONUÇ BELGESİ

MARDİN / MİDYAT / gerçuş anadolu lisesi

Öğrenci Numara Sınıf  
**BÜŞRA KAYA** **465** **11A**

Puan Türü	Puan	Genel Ort.	Dereceler				
			Snf	Kurum	İlçe	il	Genel
TYT	▼ 196,437	213,600	2	5	22	207	15398
Puanı Hesaplanan:			62	208	500	28524	
SÖZ	▼ 215,222	226,720	5	26	82	210	15674
Puanı Hesaplanan:			72	227	520	28847	
SAY	▼ 174,146	214,560	3	4	19	193	13061
Puanı Hesaplanan:			28	117	389	24372	
EA	▼ 207,280	212,980	3	6	22	181	14741
Puanı Hesaplanan:			73	229	525	30272	
Katılımlar:			18	73	229	525	30272

Ders	Soru	Doğru	Yanlış	Net	Başarı %	Sınıf Ort.	Kurum Ort.	Genel Ort.
Türkçe	30	13	6	11,50	38	▲ 8,23	▲ 6,33	▲ 10,66
Tarih-1	10	0	1	-0,25	-3	▼ 2,12	▼ 2,11	▼ 3,06
Coğrafya-1	10	0	0	0,00	0	▼ 0,77	▼ 2,59	▼ 2,39
Felsefe	5	1	1	0,75	15	▲ 0,53	▲ 0,69	▼ 1,08
Din Kül. ve Ahl. Bil.	5	5	0	5,00	100	▲ 3,91	▲ 3,92	▲ 3,74
TYT Sosyal	30	6	2	5,50	18	▼ 7,33	▼ 9,31	▼ 10,27
Matematik-1	30	5	3	4,25	14	▲ 1,98	▲ 1,50	▼ 8,54
Fizik	10	0	4	-1,00	-10	▼ 0,46	▼ 0,45	▼ 2,36
Kimya	10	2	1	1,75	18	▲ 0,96	▲ 0,84	▼ 2,61
Biyoloji	10	7	3	6,25	63	▲ 3,64	▲ 2,82	▲ 3,95
TYT Fen	30	9	8	7,00	23	▲ 5,07	▲ 4,11	▼ 8,93
<b>Toplam:</b>								
	120	33	19	28,25	24	▲ 18,29	▲ 16,87	▼ 31,68

Soru No	123456789012345678901234567890
TYT Türkçe	E B E BAEBD ED Ab bBEdceB
Cevap Anahtarı	A EEBEECBAAEDCAACEDECAECCBEBADB
TYT Sosyal	a Ee BEAEA
Cevap Anahtarı	A CDEEEBAEBABCAADECAECBEEBEBA9A
TYT Matematik	D b aE BCC e
Cevap Anahtarı	A DBDCDBBCECBDDDEBCDDADEECBCCAC
TYT Fen	cc dc cE ECdCEBADaBA
Cevap Anahtarı	A DEDECAEBCEBECDDDEBDECBCEAADDDBA

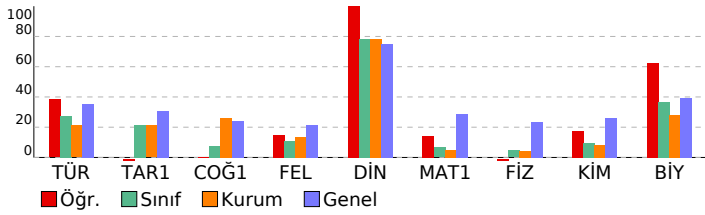

# BS 4 11 SINIF

DERSLERE GÖRE BAŞARI ANALİZİ					S	D	Y	B%
<b>TYT Türkçe</b>					<b>30</b>	<b>13</b>	<b>6</b>	<b>43</b>
<b>Türkçe</b>					<b>30</b>	<b>13</b>	<b>6</b>	<b>43</b>
Sözcüğü Anlamca Karşılayabilecek Kullanımlar		3	2	0	67			
Cümlelerin Birleştirilmesi		1	0	0	0			
Parçadaiki Numaralanmış Cümlelerin İçerik ve Özellikleri		1	1	0	100			
Türkiye Dışındaki Çağdaş Türk Şiiri		1	0	0	0			
Düşüncenin Akışını Bozan Cümle		1	0	0	0			
Anlatım Biçimleri Düşünceyi Geliştirme Yolları		1	1	0	100			
Paragrafa Sorulara Karşılık Bulma		1	1	0	100			
Paragrafın Ana Fikri (Düşüncesi)		2	2	0	100			
Paragrafın Yardımcı Fikirleri (Düşünceleri)		1	0	1	0			
1923-1950 arasında eser veren roman yazarlarını tanı. 1950-1980 arasında eser veren roman yazarlarını tanı.		1	0	0	0			
1923-1950 arasında eser veren yazarların ve bu dönemde yazılan romanların genel özelliklerini kavrar. 1950-1980		1	0	0	0			
1950-1980 arasında eser veren yazarların ve bu dönemde yazılan romanların genel özelliklerini kavrar.		1	0	0	0			
ROMAN HİKAYE		1	0	0	0			
1923-1950 arasında eser veren yazarların ve bu dönemde yazılan romanların genel özelliklerini kavrar. ROMAN		1	0	0	100			
Fıkra Fıkra'yı tanımlar ve genel özelliklerini kavrar.		1	1	0	100			
Tanzimat Dönemi'nde Şiir		1	0	0	0			
Şiir Cumhuriyet Döneminde Şiir		1	0	0	0			
Edebi Akımlar		1	1	0	100			
Cümlelerin Yorumlanması ve Açıklanması (Yakın veya Çelişen Anlamlı Cümleler)		1	1	0	100			
ANLATIM BOZUKLUKLARI		1	0	0	0			
Yapısız Anlatım Bozuklukları		1	0	1	0			
Cümlelerin Ögeleri		2	2	0	100			
Yazım Kuralları		2	0	2	0			
Noktalama İşaretleri		2	1	1	50			
<b>TYT Sosyal</b>					<b>30</b>	<b>6</b>	<b>2</b>	<b>20</b>
<b>Tarih-1</b>					<b>10</b>	<b>0</b>	<b>1</b>	<b>0</b>
XVII. yüzyılda değişen siyasi rekabet içerisinde Osmanlı Devleti nin ittifak girişimlerini açıklar.		2	0	1	0			
1700-1774 yılları arasındaki süreçte meydana gelen başlıca siyasi gelişmeleri tarih şeridi ve haritalar üzerinde göst		1	0	0	0			
Osmanlı devlet idaresi ve toplum düzenindeki çözümleri önleme çabalarını analiz eder.		2	0	0	0			
Avrupa daki gelişmelere bağlı olarak Osmanlı idari, askerî ve ekonomik yapısında meydana gelen değişimleri anal		1	0	0	0			
Fransız İhtilali ve Avrupa da Sanayi Devrimi ile birlikte devlet-toplum ilişkilerinde meydana gelen dönüşümü kavra		2	0	0	0			
1774-1914 yılları arasındaki süreçte meydana gelen başlıca siyasi gelişmeleri tarih şeridi ve haritalar üzerinde göst		1	0	0	0			
Denizcilik faaliyetlerinin içdenizlerden okyanuslara taşınmasının dünya siyasetine ve ticaretine etkilerini analiz ede		1	0	0	0			
<b>Coğrafya-1</b>					<b>10</b>	<b>0</b>	<b>0</b>	<b>0</b>
Biyocoğrafiliğin oluşumu ve azalmasına etkili olan faktörleri açıklar.		1	0	0	0			
Madde döngüleri ve enerji akışını ekosistemin devamlılığı açısından analiz eder.		1	0	0	0			
Ülkelerin farklı dönemlerde izledikleri nüfus politikaları ve sonuçlarını karşılaştırır.		1	0	0	0			
Şehirlerin küresel ve bölgesel etkilerini fonksiyonel açıdan yorumlar.		1	0	0	0			
Türkiye deki şehirleri fonksiyonlarına göre ayırır eder.		1	0	0	0			
Doğal kaynaklar ile ekonomi ilişkisini açıklar.		1	0	0	0			
Türkiye de tarım sektörünün özelliklerini açıklar.		1	0	0	0			
Türkiye'nin madenleri ve enerji kaynaklarının dağılımını açıklar.		1	0	0	0			
Türkiye'de sanayi sektörünün özelliklerini açıklar.		1	0	0	0			
İlk kültür merkezlerinin ortaya çıkışı, yayılışı ve dağılımını belirleyen faktörleri açıklar.		1	0	0	0			
<b>Felsefe</b>					<b>5</b>	<b>1</b>	<b>1</b>	<b>20</b>
Örnek felsefi metinlerden hareketle MÖ 6. yüzyıl-MS 2. yüzyıl filozoflarının felsefi görüşlerini analiz eder.		2	0	0	0			
15. yüzyıl-17. yüzyıl felsefesini hazırlayan düşünce ortamını açıklar.		1	0	0	100			
Örnek felsefi metinlerden hareketle 15. yüzyıl-17. yüzyıl filozoflarının felsefi görüşlerini analiz eder.		1	0	1	0			
MS 2. yüzyıl-MS 15. yüzyıl felsefesini hazırlayan düşünce ortamını açıklar.		1	0	0	0			
<b>Din Kül. ve Ahl. Bil.</b>					<b>5</b>	<b>5</b>	<b>0</b>	<b>100</b>
Hz. Muhammed in peygamberlikle ilgili görevlerini açıklar.		1	1	0	100			
Hz. Muhammed in örnek şahsiyetini tanı.		2	2	0	100			
Hayatı anlamlandırmada ahiret inancının önemini fark eder.		1	1	0	100			
Kur an ı Kerim de geçen bazı kavramları yorumlar.		1	1	0	100			
<b>TYT Matematik</b>					<b>30</b>	<b>5</b>	<b>3</b>	<b>17</b>
<b>Matematik-1</b>					<b>30</b>	<b>5</b>	<b>3</b>	<b>17</b>
Açı ölçü birimlerini açıklayarak birbiri ile ilişkilendirir.		1	1	0	100			
Trigonometrik fonksiyonları birim çember yardımıyla açıklar.		4	0	0	0			
Sinüs, kosinüs, tanjant fonksiyonlarının ters fonksiyonlarını açıklar.		1	0	0	0			
Analitik düzlemde iki nokta arasındaki uzaklığı veren bağıntıyı elde ederek problemler çözer.		2	0	0	0			
Bir doğru parçasını belli bir oranda (içten veya dıştan) bölen noktanın koordinatlarını hesaplar.		1	0	0	0			
Analitik düzlemde doğruların inceteyerek işlemler yapar.		4	0	0	0			
Fonksiyonun grafik ve tablo temsiliyi kullanarak problem çözer.		5	0	1	0			
İkinci dereceden fonksiyonlarla modellenen problemleri çözer.		3	0	0	0			
İkinci dereceden iki bilinmeyenli denklem sistemlerinin çözüm kümesini bulur.		5	2	2	40			
İkinci dereceden bir bilinmeyenli eşitliklerin çözüm kümesini bulur.		4	2	0	50			
<b>TYT Fen</b>					<b>30</b>	<b>9</b>	<b>8</b>	<b>30</b>
<b>Fizik</b>					<b>10</b>	<b>0</b>	<b>4</b>	<b>0</b>
Vektörlerin bileşelerini farklı yöntemleri kullanarak hesaplar.		1	0	0	0			
Bağıl hareket ile ilgili hesaplamalar yapar.		1	0	1	0			
Cisimlerin denge şartlarını açıklar.		1	0	1	0			
Bir boyutta sabit ivmeli hareket ile ilgili hesaplamalar yapar.		1	0	0	0			
Tork ile ilgili hesaplamalar yapar.		1	0	0	0			
Kütle merkezi ve ağırlık merkezi ile ilgili hesaplamalar yapar.		1	0	0	0			
Günlük hayatta kullanılan basit makinelerin işlevlerini açıklar.		1	0	1	0			
İki boyutta sabit ivmeli hareket ile ilgili hesaplamalar yapar.		1	0	1	0			
Çizgisel momentumun korunumu ile ilgili hesaplamalar yapar.		1	0	0	0			
Yükü cisimler arasındaki elektriksel kuvveti etkileyen değişkenleri belirler.		1	0	0	0			
<b>Kimya</b>					<b>10</b>	<b>2</b>	<b>1</b>	<b>20</b>
Standart oluşum entalpileri üzerinden tepkime entalpilerini hesaplar.		1	0	1	0			
Tepkimelerde meydana gelen enerji değişimlerini açıklar.		1	1	0	100			
Farklı derişimlerde çözümler hazırlar.		1	0	0	0			
Çözünürlük		1	0	0	0			
Koligatif Özellikler		1	0	0	0			
Derişim Birimleri		1	0	0	0			
Çözünen madde miktarı ile farklı derişim birimlerini ilişkilendirir.		1	0	0	0			
Çözümlerin koligatif özelliklerini ile derişimleri arasında ilişki kurar.		3	1	0	33			
<b>Biyoloji</b>					<b>10</b>	<b>7</b>	<b>3</b>	<b>70</b>
Sinir sisteminin yapı, görev ve işleyişini açıklar.		1	1	0	100			
Endokrin bezleri ve bu bezlerin salgıladıkları hormonları açıklar.		1	0	1	0			
Destek ve hareket sisteminin yapı, görev ve işleyişini açıklar.		2	2	0	100			
Bağımsızlık çeşitlerini ve vücudun doğal savunma mekanizmalarını açıklar.		1	1	0	100			
Duyu organları rahatsızlıklarını açıklar.		1	0	1	0			
Duyu organlarının yapısını ve işleyişini açıklar.		1	1	0	100			
Sindirim sisteminin yapı, görev ve işleyişini açıklar.		1	1	0	100			
Kalp, kan ve damarların yapı, görev ve işleyişini açıklar.		1	1	0	100			
Solunum sisteminin yapı, görev ve işleyişini açıklar.		1	1	0	100			

# SINAV SONUÇ BELGESİ

MARDİN / MİDYAT / gercuş anadolu lisesi

Öğrenci	Numara	Sınıf
BÜŞRA ÖNER	466	11A

Puan Türü	Puan	Genel Ort.	Dereceler				
			Snf	Kurum	İlçe	İl	Genel
TYT	▼ 183,072	213,600	4	8	37	246	17544
Puanı Hesaplanan:			62	208	500	28524	
SÖZ	▼ 211,575	226,720	6	31	90	220	16167
Puanı Hesaplanan:			72	227	520	28847	
SAY	▼ 152,715	214,560	6	8	30	220	15056
Puanı Hesaplanan:			28	117	389	24372	
EA	▼ 194,104	212,980	4	10	32	213	16579
Puanı Hesaplanan:			73	229	525	30272	
Katılımlar:			18	73	229	525	30272

Ders	Soru	Doğru	Yanlış	Net	Başarı %	Sınıf Ort.	Kurum Ort.	Genel Ort.
Türkçe	30	13	9	10,75	36	▲ 8,23	▲ 6,33	▲ 10,66
Tarih-1	10	5	3	4,25	43	▲ 2,12	▲ 2,11	▲ 3,06
Coğrafya-1	10	0	0	0,00	0	▼ 0,77	▼ 2,59	▼ 2,39
Felsefe	5	1	2	0,50	10	▼ 0,53	▼ 0,69	▼ 1,08
Din Kül. ve Ahl. Bil.	5	1	0	1,00	20	▼ 3,91	▼ 3,92	▼ 3,74
TYT Sosyal	30	7	5	5,75	19	▼ 7,33	▼ 9,31	▼ 10,27
Matematik-1	30	3	0	3,00	10	▲ 1,98	▲ 1,50	▼ 8,54
Fizik	10	0	0	0,00	0	▼ 0,46	▼ 0,45	▼ 2,36
Kimya	10	1	1	0,75	8	▼ 0,96	▼ 0,84	▼ 2,61
Biyoloji	10	5	3	4,25	43	▲ 3,64	▲ 2,82	▲ 3,95
TYT Fen	30	6	4	5,00	17	▼ 5,07	▲ 4,11	▼ 8,93
Toplam:	120	29	18	24,50	20	▲ 18,29	▲ 16,87	▼ 31,68

Soru No 123456789012345678901234567890

TYT Türkçe	BcECaaAadD Ac E b EC abDBEE
Cevap Anahtarı	B BEECDBAEDCAACEDECAECCBEBADBEE

TYT Sosyal	E dcAEBdc Ec a
Cevap Anahtarı	B EEEBAEBACDAADECAECBCEBEBEA9ABE

TYT Matematik	D B B
Cevap Anahtarı	B DCDBBCECBDDDEBCBDDADECBCACADB

TYT Fen	E b E AbaBACd
Cevap Anahtarı	B DECAEBCEDECCDDEBDEBECEADDBACB

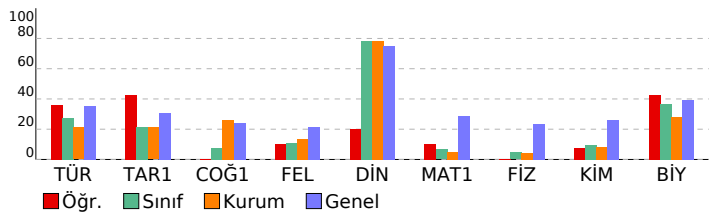

# BS 4 11 SINIF

## DERSLERE GÖRE BAŞARI ANALİZİ

TYT Türkçe	S	D	Y	B%
<b>Türkçe</b>	<b>30</b>	<b>13</b>	<b>9</b>	<b>43</b>
Sözcüğü Anlamca Karşılayabilecek Kullanımlar	3	3	0	100
Cümlelerin Birleştirilmesi	1	0	1	0
Parçadaki Numaralanmış Cümlelerin İçerik ve Özellikleri	1	1	0	100
Türkiye Dışındaki Çağdaş Türk Şiiri	1	1	0	100
Düşüncenin Akışını Bozan Cümle	1	0	1	0
Anlatım Biçimleri Düşüncüyü Geliştirme Yolları	1	0	1	0
Paragrafa Sorulara Karşılık Bulma	1	1	0	100
Paragrafın Ana Fikri (Düşüncesi)	2	1	1	50
Paragrafın Yardımcı Fikirleri (Düşünceleri)	1	0	1	0
1923-1950 arasında eser veren roman yazarlarını tanıır. 1950-1980 arasında eser veren roman yazarlarını tanıır.	1	0	0	0
1923-1950 arasında eser veren yazarların ve bu dönemde yazılan romanların genel özelliklerini kavrar. 1950-1980 1950-1980 arasında eser veren yazarların ve bu dönemde yazılan romanların genel özelliklerini kavrar.	1	1	0	100
ROMAN HİKAYE	1	0	0	0
1923-1950 arasında eser veren yazarların ve bu dönemde yazılan romanların genel özelliklerini kavrar. ROMAN	1	1	0	100
Fıkra Fıkırayı tanımlar ve genel özelliklerini kavrar.	1	0	0	0
Tanzimat Dönemi'nde Şiir	1	0	1	0
Şiir Cumhuriyet Döneminde Şiir	1	0	0	0
Edebi Akımlar	1	0	0	0
Cümlelerin Yorumlanması ve Açıklanması (Yakın veya Çelişen Anlamli Cümleler)	1	1	0	100
ANLATIM BOZUKLUKLARI	1	1	0	100
Yapısal Anlatım Bozuklukları	1	0	0	0
Cümlelerin Ögeleri	2	0	0	0
Yazım Kuralları	2	0	2	0
Noktalamalar İşaretleri	2	2	0	100
<b>TYT Sosyal</b>	<b>30</b>	<b>6</b>	<b>5</b>	<b>20</b>
<b>Tarih-1</b>	<b>10</b>	<b>5</b>	<b>3</b>	<b>50</b>
1700-1774 yılları arasındaki süreçte meydana gelen başlıca siyasi gelişmeleri tarih şeridi ve haritalar üzerinde göst	1	1	0	100
Osmanlı devlet idaresi ve toplum düzenindeki çözümleri önleme çabalarını analiz eder.	2	0	1	0
Avrupa daki gelişmelere bağlı olarak Osmanlı idari, askerî ve ekonomik yapısında meydana gelen değişimleri anal	1	0	1	0
Fransız İhtilali ve Avrupa da Sanayi Devrimi ile birlikte devlet-toplum ilişkilerinde meydana gelen dönüşümü kavra	2	2	0	100
1774-1914 yılları arasındaki süreçte meydana gelen başlıca siyasi gelişmeleri tarih şeridi ve haritalar üzerinde göst	1	1	0	100
Denizcilik faaliyetlerinin içdenizlerden okyanuslara taşınmasının dünya siyasetine ve ticaretine etkilerini analiz ede	1	0	1	0
XVII. yüzyılda değişen siyasi rekabet içerisinde Osmanlı Devleti nin ittifak girişimlerini açıklar.	2	1	0	50
<b>Coğrafya-1</b>	<b>10</b>	<b>0</b>	<b>0</b>	<b>0</b>
Ülkelerin farklı dönemlerde izledikleri nüfus politikaları ve sonuçları karşılaştırır.	1	0	0	0
Şehirlerin küresel ve bölgesel etkilerini fonksiyonel açıdan yorumlar.	1	0	0	0
Türkiye deki şehirleri fonksiyonlarına göre ayırır eder.	1	0	0	0
Doğal kaynaklar ile ekonomi ilişkisini açıklar.	1	0	0	0
Türkiye de tarım sektörünün özelliklerini açıklar.	1	0	0	0
Türkiye'nin madenleri ve enerji kaynaklarının dağılışı açıklar.	1	0	0	0
Türkiye'de sanayi sektörünün özelliklerini açıklar.	1	0	0	0
İlk kültür merkezlerinin ortaya çıkışı, yayılışı ve dağılışı belirleyen faktörleri açıklar.	1	0	0	0
Biyocoğrafyanın oluşumu ve azalmasında etkili olan faktörleri açıklar.	1	0	0	0
Madde döngüleri ve enerji akışı ekosistemin devamlılığı açısından analiz eder.	1	0	0	0
<b>Felsefe</b>	<b>5</b>	<b>1</b>	<b>2</b>	<b>20</b>
15. yüzyıl-17. yüzyıl felsefesini hazırlayan düşünce ortamını açıklar.	1	1	0	100
Örnek felsefi metinlerden hareketle 15. yüzyıl-17. yüzyıl filozoflarının felsefi görüşlerini analiz eder.	1	0	1	0
MS 2. yüzyıl-MS 15. yüzyıl felsefesini hazırlayan düşünce ortamını açıklar.	1	0	0	0
Örnek felsefi metinlerden hareketle MÖ 6. yüzyıl-MS 2. yüzyıl filozoflarının felsefi görüşlerini analiz eder.	2	0	1	0
<b>Din Kül. ve Ahl. Bil.</b>	<b>5</b>	<b>0</b>	<b>0</b>	<b>0</b>
Hayatı anlamlandırmada ahiret inancının önemi fark eder.	1	0	0	0
Kur an ı Kerim de geçen bazı kavramları yorumlar.	1	0	0	0
Hz. Muhammed in örnek şahsiyetini tanıır.	2	0	0	0
Hz. Muhammed in peygamberlikle ilgili görevlerini açıklar.	1	0	0	0
<b>TYT Matematik</b>	<b>30</b>	<b>3</b>	<b>0</b>	<b>10</b>
<b>Matematik-1</b>	<b>30</b>	<b>3</b>	<b>0</b>	<b>10</b>
Trigonometrik fonksiyonları birim çember yardımıyla açıklar.	4	1	0	25
Sinüs, kosinüs, tanjant fonksiyonlarının ters fonksiyonlarını açıklar.	1	0	0	0
Analitik düzlemde iki nokta arasındaki uzaklığı veren bağıntıyı elde ederek problemler çözer.	2	1	0	50
Bir doğru parçasını belli bir oranda (içten veya dıştan) bölen noktanın koordinatlarını hesaplar.	1	0	0	0
Analitik düzlemde doğruları inceleyerek işlemler yapar.	4	0	0	0
Fonksiyonun grafik ve tablo temsilini kullanarak problem çözer.	5	0	0	0
İkinci dereceden fonksiyonlarla modellenebilen problemleri çözer.	3	0	0	0
İkinci dereceden iki bilinmeyenli denklemler sistemlerinin çözüm kümesini bulur.	5	1	0	20
İkinci dereceden bir bilinmeyenli eşitsizliklerin çözüm kümesini bulur.	4	0	0	0
Açı ölçü birimlerini açıklayarak birbirini ilişkilendirir.	1	0	0	0
<b>TYT Fen</b>	<b>30</b>	<b>6</b>	<b>4</b>	<b>20</b>
<b>Fizik</b>	<b>10</b>	<b>0</b>	<b>0</b>	<b>0</b>
Cisimlerin denge şartlarını açıklar.	1	0	0	0
Bir boyutta sabit ivmeli hareket ile ilgili hesaplamalar yapar.	1	0	0	0
Tork ile ilgili hesaplamalar yapar.	1	0	0	0
Kütle merkezi ve ağırlık merkezi ile ilgili hesaplamalar yapar.	1	0	0	0
Günlük hayatta kullanılan basit makinelerin işlevlerini açıklar.	1	0	0	0
İki boyutta sabit ivmeli hareket ile ilgili hesaplamalar yapar.	1	0	0	0
Çizgisel momentum korunumu ile ilgili hesaplamalar yapar.	1	0	0	0
Yüküklü cisimler arasındaki elektriksel kuvveti etkileyen değişkenleri belirler.	1	0	0	0
Vektörlerin bileşelerini farklı yöntemleri kullanarak hesaplar.	1	0	0	0
Bağıl hareket ile ilgili hesaplamalar yapar.	1	0	0	0
<b>Kimya</b>	<b>10</b>	<b>1</b>	<b>1</b>	<b>10</b>
Farklı derişimlerde çözeltiler hazırlar.	1	0	0	0
Çözünürlük	1	0	0	0
Koligatif Özellikler	1	0	0	0
Derişim Birimleri	1	0	0	0
Çözünen madde miktarı ile farklı derişim birimlerini ilişkilendirir.	1	0	0	0
Çözeltilerin koligatif özellikleri ile derişimleri arasında ilişki kurar.	3	1	0	33
Standart oluşum entalpileri üzerinden tepkime entalpilerini hesaplar.	1	0	0	0
Tepkimelerde meydana gelen enerji değişimlerini açıklar.	1	0	1	0
<b>Biyoloji</b>	<b>10</b>	<b>5</b>	<b>3</b>	<b>50</b>
Destek ve hareket sisteminin yapı, görev ve işleyişini açıklar.	2	0	1	0
Bağımsızlık çeşitlerini ve vücudun doğal savunma mekanizmalarını açıklar.	1	1	0	100
Duyu organları rahatsızlıklarını açıklar.	1	0	0	0
Duyu organlarının yapısını ve işleyişini açıklar.	1	1	0	100
Sindirim sisteminin yapı, görev ve işleyişini açıklar.	1	0	1	0
Kalp, kan ve damarların yapı, görev ve işleyişini açıklar.	1	1	0	100
Solunum sisteminin yapı, görev ve işleyişini açıklar.	1	1	0	100
Sinir sisteminin yapı, görev ve işleyişini açıklar.	1	1	0	100
Endokrin bezleri ve bu bezlerin salgıladıkları hormonları açıklar.	1	0	1	0

SINAV SONUÇ BELGESİ							
MARDİN / MİDYAT / gercuş anadolu lisesi							
Öğrenci				Numara		Sınıf	
BÜŞRA Ş				467		11A	
Puan Türü	Puan	Genel Ort.	Dereceler				
			Snf	Kurum	İlçe	İl	Genel
TYT	▼ 140,087	213,600	12	40	136	409	24195
Puanı Hesaplanan:			62	208	500	28524	
SÖZ	▼ 194,302	226,720	9	38	114	268	18167
Puanı Hesaplanan:			72	227	520	28847	
EA	▼ 141,890	212,980	9	29	127	393	23708
Puanı Hesaplanan:			73	229	525	30272	
Katılımlar:			18	73	229	525	30272

Ders	Soru	Doğru	Yanlış	Net	Başarı %	Sınıf Ort.	Kurum Ort.	Genel Ort.
Türkçe	30	8	8	6,00	20	▼ 8,23	▼ 6,33	▼ 10,66
Tarih-1	10	3	2	2,50	25	▲ 2,12	▲ 2,11	▼ 3,06
Coğrafya-1	10	2	2	1,50	15	▲ 0,77	▼ 2,59	▼ 2,39
Felsefe	5	1	2	0,50	10	▼ 0,53	▼ 0,69	▼ 1,08
Din Kült. ve Ahl. Bil.	5	4	1	3,75	75	▼ 3,91	▼ 3,92	▲ 3,74
TYT Sosyal	30	10	7	8,25	28	▲ 7,33	▼ 9,31	▼ 10,27
Fizik	10	0	0	0,00	0	▼ 0,46	▼ 0,45	▼ 2,36
Kimya	10	0	0	0,00	0	▼ 0,96	▼ 0,84	▼ 2,61
Biyoloji	10	0	3	-0,75	-8	▼ 3,64	▼ 2,82	▼ 3,95
TYT Fen	30	0	3	-0,75	-3	▼ 5,07	▼ 4,11	▼ 8,93
<b>Toplam:</b>	<b>120</b>	<b>18</b>	<b>18</b>	<b>13,50</b>	<b>11</b>	<b>▼ 18,29</b>	<b>▼ 16,87</b>	<b>▼ 31,68</b>

Soru No	123456789012345678901234567890
TYT Türkçe	EEc CD Aca dcA D eA c a
Cevap Anahtarı	A EEBEECDBAEEDCAACEDECAECCBEBADB
TYT Sosyal	E daAE c D Ac acEBEBEA
Cevap Anahtarı	A CDEEEBAEBABCAADECAECBEEBEBA9A
TYT Fen	d c b
Cevap Anahtarı	A DEDECAEBCEBECCDEBDECBCEEADDBA

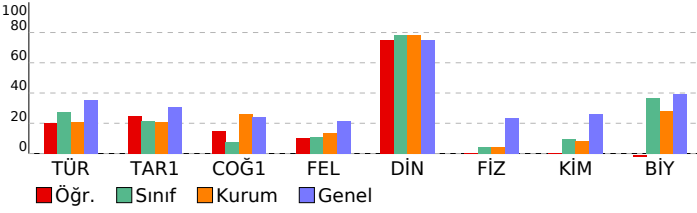

BS 4 11 SINIF			
DERSLERE GÖRE BAŞARI ANALİZİ			
S D Y B%			
<b>TYT Türkçe</b>	<b>30</b>	<b>8</b>	<b>8</b>
<b>Türkçe</b>	<b>30</b>	<b>8</b>	<b>8</b>
Sözcüğü Anlamca Karşılayabilecek Kullanımlar	3	2	1 67
Cümlelerin Birleştirilmesi	1	0	0 0
Parçadaki Numaralanmış Cümlelerin İçerik ve Özellikleri	1	0	0 0
Türkiye Dışındaki Çağdaş Türk Şiiri	1	1	0 100
Düşüncenin Akışı Bozan Cümle	1	1	0 100
Anlatım Biçimleri Düşünceleri Geliştirme Yolları	1	0	0 0
Paragrafa Sorulara Karşılık Bulma	1	1	0 100
Paragrafın Ana Fikri (Düşüncesi)	2	0	1 0
Paragrafın Yardımcı Fikirleri (Düşünceleri)	1	0	1 0
1923-1950 arasında eser veren roman yazarlarını tanı. 1950-1980 arasında eser veren roman yazarlarını tanı.	1	0	1 0
1923-1950 arasında eser veren yazarların ve bu dönemde yazılan romanların genel özelliklerini kavrar. 1950-1980	1	0	1 0
1950-1980 arasında eser veren yazarların ve bu dönemde yazılan romanların genel özelliklerini kavrar.	1	1	0 100
ROMAN HİKAYE	1	0	0 0
1923-1950 arasında eser veren yazarların ve bu dönemde yazılan romanların genel özelliklerini kavrar. ROMAN	1	0	0 0
Fıkra Fıkra'yı tanımlar ve genel özelliklerini kavrar.	1	1	0 100
Tanzimat Dönemi'nde Şiir	1	0	0 0
Şiir Cumhuriyet Döneminde Şiir	1	0	1 0
Edebi Akımlar	1	1	0 100
Cümlelerin Yorumlanması ve Açıklanması (Yakın veya Çelişen Anlamli Cümleler)	1	0	0 0
ANLATIM BOZUKLUKLARI	1	0	0 0
Yapısız Anlatım Bozuklukları	1	0	0 0
Cümlelerin Özellikleri	2	0	0 0
Yazım Kuralları	2	0	1 0
Noktalamaya İşaretleri	2	0	1 0
<b>TYT Sosyal</b>	<b>30</b>	<b>10</b>	<b>7</b>
<b>Tarih-1</b>	<b>10</b>	<b>3</b>	<b>2</b>
XVII. yüzyılda değişen siyasi rekabet içerisinde Osmanlı Devleti nin ittifak girişimlerini açıklar.	2	0	0 0
1700-1774 yılları arasındaki süreçte meydana gelen başlıca siyasi gelişmeleri tarih şeridi ve haritalar üzerinde göst	1	0	0 100
Osmanlı devlet idaresi ve toplum düzenindeki çözümleri önleme çabalarını analiz eder.	2	0	1 0
Avrupa daki gelişmelere bağlı olarak Osmanlı idari, askerî ve ekonomik yapısında meydana gelen değişimleri anal	1	0	1 0
Fransız İhtilali ve Avrupa da Sanayi Devrimi ile birlikte devlet-toplum ilişkilerinde meydana gelen dönüşümü kavra	2	2	0 100
1774-1914 yılları arasındaki süreçte meydana gelen başlıca siyasi gelişmeleri tarih şeridi ve haritalar üzerinde göst	1	0	0 0
Denizcilik faaliyetlerinin içdenizlerden okyanuslara taşınmasının dünya siyasetine ve ticaretine etkilerini analiz ede	1	0	0 0
<b>Coğrafya-1</b>	<b>10</b>	<b>2</b>	<b>2</b>
Biyocoğrafiliğin oluşumu ve azalmasına etkili olan faktörleri açıklar.	1	0	0 0
Madde döngüleri ve enerji akışını ekosistemin devamlılığı açısından analiz eder.	1	0	0 0
Ülkelerin farklı dönemlerde izledikleri nüfus politikaları ve sonuçlarını karşılaştırır.	1	0	1 0
Şehirlerin küresel ve bölgesel etkilerini fonksiyonel açıdan yorumlar.	1	0	0 0
Türkiye deki şehirleri fonksiyonlarına göre ayırır eder.	1	1	0 100
Doğal kaynaklar ile ekonomi ilişkisini açıklar.	1	0	0 0
Türkiye de tarım sektörünün özelliklerini açıklar.	1	0	0 0
Türkiye'nin madenleri ve enerji kaynaklarının dağılışı açıklar.	1	1	0 100
Türkiye'de sanayi sektörünün özelliklerini açıklar.	1	0	1 0
İlk kültür merkezlerinin ortaya çıkışı, yayılışı ve dağılışı belirleyen faktörleri açıklar.	1	0	0 0
<b>Felsefe</b>	<b>5</b>	<b>1</b>	<b>2</b>
Örnek felsefi metinlerden hareketle MÖ 6. yüzyıl-MS 2. yüzyıl filozoflarının felsefi görüşlerini analiz eder.	2	0	0 0
15. yüzyıl-17. yüzyıl felsefesini hazırlayan düşünce ortamını açıklar.	1	0	1 0
Örnek felsefi metinlerden hareketle 15. yüzyıl-17. yüzyıl filozoflarının felsefi görüşlerini analiz eder.	1	0	1 0
MS 2. yüzyıl-MS 15. yüzyıl felsefesini hazırlayan düşünce ortamını açıklar.	1	1	0 100
<b>Din Kült. ve Ahl. Bil.</b>	<b>5</b>	<b>4</b>	<b>1</b>
Hız Muhammed in peygamberlikle ilgili görevlerini açıklar.	1	1	0 100
Hız Muhammed in örnek şahsiyetini tanı. 2	2	2	0 100
Hayatı anlamlandırma ahiret inancının önemini fark eder.	1	0	1 0
Kur an ı Kerim de geçen bazı kavramları yorumlar.	1	1	0 100
<b>TYT Fen</b>	<b>30</b>	<b>0</b>	<b>3</b>
<b>Fizik</b>	<b>10</b>	<b>0</b>	<b>0</b>
Vektörlerin bileşmelerini farklı yöntemleri kullanarak hesaplar.	1	0	0 0
Bağıl hareket ile ilgili hesaplamalar yapar.	1	0	0 0
Cisimlerin denge şartlarını açıklar.	1	0	0 0
Bir boyutta sabit ivmeli hareket ile ilgili hesaplamalar yapar.	1	0	0 0
Tork ile ilgili hesaplamalar yapar.	1	0	0 0
Kütle merkezi ve ağırlık merkezi ile ilgili hesaplamalar yapar.	1	0	0 0
Günlük hayatta kullanılan basit makinelerin işlevlerini açıklar.	1	0	0 0
İki boyutta sabit ivmeli hareket ile ilgili hesaplamalar yapar.	1	0	0 0
Çizgisel momentumun korunumu ile ilgili hesaplamalar yapar.	1	0	0 0
Yüküklü cisimler arasındaki elektriksel kuvveti etkileyen değişkenleri belirler.	1	0	0 0
<b>Kimya</b>	<b>10</b>	<b>0</b>	<b>0</b>
Standart oluşum entalpileri üzerinden tepkime entalpilerini hesaplar.	1	0	0 0
Tepkimelerde meydana gelen enerji değişimlerini açıklar.	1	0	0 0
Farklı derişimlerde çözümler hazırlar.	1	0	0 0
Çözünürlük	1	0	0 0
Koligatif Özellikler	1	0	0 0
Derişim Birimleri	1	0	0 0
Çözünen madde miktarı ile farklı derişim birimleri arasındaki ilişkiyi açıklar.	1	0	0 0
Çözümlerin koligatif özellikleri ile derişimleri arasındaki ilişkiyi kurar.	3	0	0 0
<b>Biyoloji</b>	<b>10</b>	<b>0</b>	<b>3</b>
Sinir sisteminin yapı, görev ve işleyişini açıklar.	1	0	0 0
Endokrin bezleri ve bu bezlerin salgıladıkları hormonları açıklar.	1	0	1 0
Destek ve hareket sisteminin yapı, görev ve işleyişini açıklar.	2	0	0 0
Bağışıklık çeşitlerini ve vücudun doğal savunma mekanizmalarını açıklar.	1	0	0 0
Duyu organları rahatsızlıklarını açıklar.	1	0	1 0
Duyu organlarının yapısını ve işleyişini açıklar.	1	0	0 0
Sindirim sisteminin yapı, görev ve işleyişini açıklar.	1	0	0 0
Kalp, kan ve damarların yapı, görev ve işleyişini açıklar.	1	0	0 0
Solunum sisteminin yapı, görev ve işleyişini açıklar.	1	0	1 0

SINAV SONUÇ BELGESİ							
MARDİN / MİDYAT / gercuş anadolu lisesi							
Öğrenci			Numara		Sınıf		
ELF			455		11A		
Puan Türü	Puan	Genel Ort.	Dereceler				
			Snf	Kurum	İlçe	İl	Genel
TYT	▼ 134,770	213,600	14	44	145	422	24922
Puanı Hesaplanan:			62	208	500	28524	
SÖZ	▼ 174,930	226,720	12	48	149	323	20217
Puanı Hesaplanan:			72	227	520	28847	
EA	▼ 138,400	212,980	11	34	139	409	24099
Puanı Hesaplanan:			73	229	525	30272	
Katılımlar:			18	73	229	525	30272

Ders	Soru	Doğru	Yanlış	Net	Başarı %	Sınıf Ort.	Kurum Ort.	Genel Ort.
Türkçe	30	9	14	5,50	18	▼ 8,23	▼ 6,33	▼ 10,66
Tarih-1	10	3	3	2,25	23	▲ 2,12	▲ 2,11	▼ 3,06
Coğrafya-1	10	3	2	2,50	25	▲ 0,77	▼ 2,59	▲ 2,39
Felsefe	5	0	0	0,00	0	▼ 0,53	▼ 0,69	▼ 1,08
Din Kül. ve Ahl. Bil.	5	1	0	1,00	20	▼ 3,91	▼ 3,92	▼ 3,74
TYT Sosyal	30	7	5	5,75	19	▼ 7,33	▼ 9,31	▼ 10,27
<b>Toplam:</b>	<b>120</b>	<b>16</b>	<b>19</b>	<b>11,25</b>	<b>9</b>	<b>▼ 18,29</b>	<b>▼ 16,87</b>	<b>▼ 31,68</b>

Soru No	123456789012345678901234567890
TYT Türkçe	eaEecaAc D Ea eEaCdcAeBEd
Cevap Anahtarı	B BEECDBAEEEDCAACEDECAECCBEBADBEE
TYT Sosyal	E Ee Edc dAaE B
Cevap Anahtarı	B EEEBAEBACDAADECAECBCEBEBEA9ABE

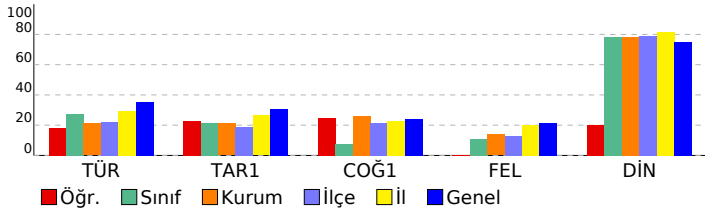

BS 4 11 SINIF		S D Y B%	
<b>DERSLERE GÖRE BAŞARI ANALİZİ</b>			
<b>TYT Türkçe</b>		<b>30 9 14 30</b>	
<b>Türkçe</b>		<b>30 9 14 30</b>	
Sözcüğü Anlamca Karşılayabilecek Kullanımlar		3	1 2 33
Cümlelerin Birleştirilmesi		1	0 1 0
Parçadaki Numaralanmış Cümlelerin İçerik ve Özellikleri		1	1 0 100
Türkiye Dışındaki Çağdaş Türk Şiiri		1	0 1 0
Düşüncenin Akışını Bozan Cümle		1	0 1 0
Anlatım Biçimleri Düşüncüyü Geliştirme Yolları		1	0 1 0
Paragrafta Sorulara Karşılık Bulma		1	1 0 100
Paragrafın Ana Fikri (Düşüncesi)		2	1 1 50
Paragrafın Yardımcı Fikirleri (Düşünceleri)		1	0 0 0
1923-1950 arasında eser veren roman yazarlarını tanı. 1950-1980 arasında eser veren roman yazarlarını tanı.		1	0 0 0
1923-1950 arasında eser veren yazarların ve bu dönemde yazılan romanların genel özelliklerini kavrar. 1950-1980 1950-1980 arasında eser veren yazarların ve bu dönemde yazılan romanların genel özelliklerini kavrar.		1	0 0 0
ROMAN HİKAYE		1	0 0 0
1923-1950 arasında eser veren yazarların ve bu dönemde yazılan romanların genel özelliklerini kavrar. ROMAN		1	1 0 100
Fıkra Fıkra'yı tanımlar ve genel özelliklerini kavrar.		1	0 1 0
Tanzimat Dönemi'nde Şiir		1	0 0 0
Şiir Cumhuriyet Döneminde Şiir		1	0 0 0
Edebi Akımlar		1	0 1 0
Cümlelerin Yorumlanması ve Açıklanması (Yakın veya Çelişen Anlamlı Cümleler)		1	1 0 100
ANLATIM BOZUKLUKLARI		1	0 1 0
Yapısız Anlatım Bozuklukları		1	1 0 100
Cümlelerin Öğeleri		2	0 2 0
Yazım Kuralları		2	1 1 50
Noktalamaya İşaretleri		2	1 1 50
<b>TYT Sosyal</b>		<b>30 6 5 20</b>	
<b>Tarih-1</b>		<b>10 3 3 30</b>	
1700-1774 yılları arasındaki süreçte meydana gelen başlıca siyasi gelişmeleri tarih şeridi ve haritalar üzerinde göst		1	1 0 100
Osmanlı devlet idaresi ve toplum düzenindeki çözümleri önleme çabalarını analiz eder.		2	0 1 0
Avrupa daki gelişmelere bağlı olarak Osmanlı idari, askerî ve ekonomik yapısında meydana gelen değişimleri anal		1	1 0 100
Fransız İhtilali ve Avrupa da Sanayi Devrimi ile birlikte devlet-toplum ilişkilerinde meydana gelen dönüşümü kavra		2	1 0 50
1774-1914 yılları arasındaki süreçte meydana gelen başlıca siyasi gelişmeleri tarih şeridi ve haritalar üzerinde göst		1	0 1 0
Denizcilik faaliyetlerinin içdenizlerden okyanuslara taşınmasının dünya siyasetine ve ticaretine etkilerini analiz ede		1	0 1 0
XVII. yüzyılda değişen siyasi rekabet içerisinde Osmanlı Devleti nin ittifak girişimlerini açıklar.		2	0 0 0
<b>Coğrafya-1</b>		<b>10 3 2 30</b>	
Ülkelerin farklı dönemlerde izledikleri nüfus politikaları ve sonuçlarını karşılaştırır.		1	0 1 0
Şehirlerin küresel ve bölgesel etkilerini fonksiyonel açıdan yorumlar.		1	1 0 100
Türkiye deki şehirleri fonksiyonlarına göre ayırt eder.		1	0 1 0
Doğal kaynaklar ile ekonomi ilişkisini açıklar.		1	1 0 100
Türkiye de tarım sektörünün özelliklerini açıklar.		1	0 0 0
Türkiye'nin madenleri ve enerji kaynaklarının dağılımını açıklar.		1	0 0 0
Türkiye'de sanayi sektörünün özelliklerini açıklar.		1	0 0 0
İlk kültür merkezlerinin ortaya çıkışı, yayılışı ve dağılımını belirleyen faktörleri açıklar.		1	0 0 0
Bioçeşitliliğin oluşumu ve azalmasını etkili olan faktörleri açıklar.		1	1 0 100
Madde döngüleri ve enerji akışını ekosistemin devamlılığı açısından analiz eder.		1	0 0 0
<b>Felsefe</b>		<b>5 0 0 0</b>	
15. yüzyıl-17. yüzyıl felsefesini hazırlayan düşünce ortamını açıklar.		1	0 0 0
Örnek felsefi metinlerden hareketle 15. yüzyıl-17. yüzyıl filozoflarının felsefi görüşlerini analiz eder.		1	0 0 0
MS 2. yüzyıl-MS 15. yüzyıl felsefesini hazırlayan düşünce ortamını açıklar.		1	0 0 0
Örnek felsefi metinlerden hareketle MÖ 6. yüzyıl-MS 2. yüzyıl filozoflarının felsefi görüşlerini analiz eder.		2	0 0 0
<b>Din Kül. ve Ahl. Bil.</b>		<b>5 0 0 0</b>	
Hayatı anlamlandırmada ahiret inancının önemini fark eder.		1	0 0 0
Kur an ı Kerim de geçen bazı kavramları yorumlar.		1	0 0 0
Hz. Muhammed in örnek şahsiyetini tanı.ır.		2	0 0 0
Hz. Muhammed in peygamberlikle ilgili görevlerini açıklar.		1	0 0 0

SINAV SONUÇ BELGESİ							
MARDİN / MİDYAT / geçuş anadolu lisesi							
Öğrenci				Numara		Sınıf	
EMİNE				0		11A	
Puan Türü	Puan	Genel Ort.	Dereceler				
			Snf	Kurum	İlçe	il	Genel
TYT	▼ 162,752	213,600	8	21	79	324	20832
Puanı Hesaplanan:			62	208	500	28524	
SÖZ	▼ 200,635	226,720	8	35	108	254	17447
Puanı Hesaplanan:			72	227	520	28847	
SAY	▼ 130,814	214,560	10	12	46	271	17777
Puanı Hesaplanan:			28	117	389	24372	
EA	▼ 165,693	212,980	8	20	78	314	20598
Puanı Hesaplanan:			73	229	525	30272	
Katılımlar:			18	73	229	525	30272

Ders	Soru	Doğru	Yanlış	Net	Başarı %	Sınıf Ort.	Kurum Ort.	Genel Ort.
Türkçe	30	9	2	8,50	28	▲ 8,23	▲ 6,33	▼ 10,66
Tarih-1	10	0	0	0,00	0	▼ 2,12	▼ 2,11	▼ 3,06
Coğrafya-1	10	2	1	1,75	18	▲ 0,77	▼ 2,59	▼ 2,39
Felsefe	5	1	1	0,75	15	▲ 0,53	▲ 0,69	▼ 1,08
Din Kül. ve Ahl. Bil.	5	4	0	4,00	80	▲ 3,91	▲ 3,92	▲ 3,74
TYT Sosyal	30	7	2	6,50	22	▼ 7,33	▼ 9,31	▼ 10,27
Matematik-1	30	1	0	1,00	3	▼ 1,98	▼ 1,50	▼ 8,54
Fizik	10	0	0	0,00	0	▼ 0,46	▼ 0,45	▼ 2,36
Kimya	10	0	0	0,00	0	▼ 0,96	▼ 0,84	▼ 2,61
Biyoloji	10	4	1	3,75	38	▲ 3,64	▲ 2,82	▼ 3,95
TYT Fen	30	4	1	3,75	13	▼ 5,07	▼ 4,11	▼ 8,93
Toplam:	120	21	5	19,75	16	▲ 18,29	▲ 16,87	▼ 31,68

Soru No	123456789012345678901234567890
TYT Türkçe	B E AE E dB cBEE
Cevap Anahtarı	B BEECDBAEECAACEDECAECCBEBADBEE
TYT Sosyal	dC C d EADA E
Cevap Anahtarı	B EEEBAEBACDAADECAECBCEBEBAE9ABE
TYT Matematik	B
Cevap Anahtarı	B DCDBBCECBDDDEBCBDDADECEBCACDB
TYT Fen	e E D B C
Cevap Anahtarı	B DECAEBCEDECCDDEBDEBECEEADDBACB

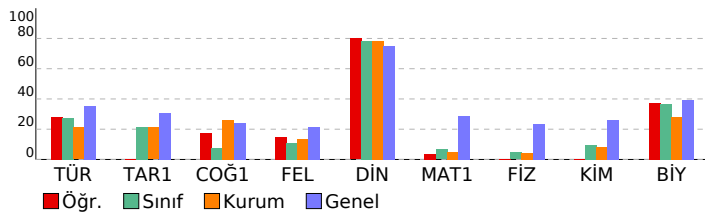

BS 4 11 SINIF				
DERSLERE GÖRE BAŞARI ANALİZİ				
	S	D	Y	B%
<b>TYT Türkçe</b>	<b>30</b>	<b>9</b>	<b>2</b>	<b>30</b>
<b>Türkçe</b>	<b>30</b>	<b>9</b>	<b>2</b>	<b>30</b>
Sözcüğü Anlamca Karşılayabilecek Kullanımlar	3	3	0	100
Cümlelerin Birleştirilmesi	1	0	0	0
Parçadaki Numaralanmış Cümlelerin İçerik ve Özellikleri	1	1	0	100
Türkiye Dışındaki Çağdaş Türk Şiiri	1	0	0	0
Düşüncenin Akışı Bozan Cümle	1	0	0	0
Anlatım Biçimleri Düşünceyi Geliştirme Yolları	1	0	0	0
Paragrafa Sorulara Karşılık Bulma	1	1	0	100
Paragrafın Ana Fikri (Düşüncesi)	2	1	0	50
Paragrafın Yardımcı Fikirleri (Düşünceleri)	1	0	0	0
1923-1950 arasında eser veren roman yazarlarını tanıır. 1950-1980 arasında eser veren roman yazarlarını tanıır.	1	0	0	0
1923-1950 arasında eser veren yazarların ve bu dönemde yazılan romanların genel özelliklerini kavrar. 1950-1980 1950-1980 arasında eser veren yazarların ve bu dönemde yazılan romanların genel özelliklerini kavrar.	1	0	0	0
ROMAN HİKAYE	1	0	0	0
1923-1950 arasında eser veren yazarların ve bu dönemde yazılan romanların genel özelliklerini kavrar. ROMAN	1	0	0	0
Fıkra Fıkraı tanımlar ve genel özelliklerini kavrar.	1	0	0	0
Tanzimat Dönemi'nde Şiir	1	0	0	0
Şiir Cumhuriyet Döneminde Şiir	1	0	0	0
Edebi Akımlar	1	0	0	0
Cümlenin Yorulanması ve Açıklanması (Yakın veya Çelişen Anlamlı Cümleler)	1	1	0	100
ANLATIM BOZUKLUKLARI	1	0	0	0
Yapısız Anlatım Bozuklukları	1	0	1	0
Cümlelerin Öğeleri	2	1	0	50
Yazım Kuralları	2	0	0	0
Noktalamaları İşaretleri	2	1	1	50
<b>TYT Sosyal</b>	<b>30</b>	<b>7</b>	<b>2</b>	<b>23</b>
<b>Tarih-1</b>	<b>10</b>	<b>0</b>	<b>0</b>	<b>0</b>
1700-1774 yılları arasındaki süreçte meydana gelen başlıca siyasi gelişmeleri tarih şeridi ve haritalar üzerinde göst	1	0	0	0
Osmanlı devlet idaresi ve toplum düzenindeki çözümleri önleme çabalarını analiz eder.	2	0	0	0
Avrupa' daki gelişmelere bağlı olarak Osmanlı idari, askerî ve ekonomik yapısında meydana gelen değişimleri anal	1	0	0	0
Fransız İhtilali ve Avrupa' da Sanayi Devrimi ile birlikte devlet-toplum ilişkilerinde meydana gelen dönüşümü kavra	2	0	0	0
1774-1914 yılları arasındaki süreçte meydana gelen başlıca siyasi gelişmeleri tarih şeridi ve haritalar üzerinde göst	1	0	0	0
Denizcilik faaliyetlerinin içdenizlerden okyanuslara taşınmasının dünya siyasetine ve ticaretine etkilerini analiz ede	1	0	0	0
XVII. yüzyılda değişen siyasi rekabet içerisinde Osmanlı Devleti'nin ittifak girişimlerini açıklar.	2	0	0	0
<b>Coğrafya-1</b>	<b>10</b>	<b>2</b>	<b>1</b>	<b>20</b>
Ülkelerin farklı dönemlerde izledikleri nüfus politikaları ve sonuçlarını karşılaştırır.	1	0	0	0
Şehirlerin küresel ve bölgesel etkilerini fonksiyonel açıdan yorumlar.	1	0	0	0
Türkiye'deki şehirleri fonksiyonlarına göre ayırır eder.	1	0	0	0
Doğal kaynaklar ile ekonomi ilişkisini açıklar.	1	0	0	0
Türkiye'de tarım sektörünün özelliklerini açıklar.	1	0	0	0
Türkiye'nin madenleri ve enerji kaynaklarının dağılımını açıklar.	1	0	0	0
Türkiye'de sanayi sektörünün özelliklerini açıklar.	1	0	1	0
İlk kültür merkezlerinin ortaya çıkışı, yayılışı ve dağılımını belirleyen faktörleri açıklar.	1	1	0	100
Bioçeşitliliğin oluşumu ve azalmasında etkili olan faktörleri açıklar.	1	0	0	0
Madde döngüleri ve enerji akışını ekosistemin devamlılığı açısından analiz eder.	1	0	1	100
<b>Felsefe</b>	<b>5</b>	<b>1</b>	<b>1</b>	<b>20</b>
15. yüzyıl-17. yüzyıl felsefesini hazırlayan düşünce ortamını açıklar.	1	0	0	0
Örnek felsefi metinlerden hareketle 15. yüzyıl-17. yüzyıl filozoflarının felsefi görüşlerini analiz eder.	1	0	1	0
MS 2. yüzyıl-MS 15. yüzyıl felsefesini hazırlayan düşünce ortamını açıklar.	1	0	0	0
Örnek felsefi metinlerden hareketle MO 6. yüzyıl-MS 2. yüzyıl filozoflarının felsefi görüşlerini analiz eder.	2	1	0	50
<b>Din Kül. ve Ahl. Bil.</b>	<b>5</b>	<b>4</b>	<b>0</b>	<b>80</b>
Hayatı anlamlandırmada ahiret inancının önemi fark eder.	1	1	0	100
Kur'an'da geçen bazı kavramları yorumlar.	1	1	0	100
Hz. Muhammed'in örnek şahsiyetini tanıır.	2	2	0	100
Hz. Muhammed'in peygamberlikle ilgili görevlerini açıklar.	1	0	0	0
<b>TYT Matematik</b>	<b>30</b>	<b>1</b>	<b>0</b>	<b>3</b>
<b>Matematik-1</b>	<b>30</b>	<b>1</b>	<b>0</b>	<b>3</b>
Trigonometrik fonksiyonları birim çember yardımıyla açıklar.	4	0	0	0
Sinüs, kosinüs, tanjant fonksiyonlarının ters fonksiyonlarını açıklar.	1	0	0	0
Analitik düzlemde iki nokta arasındaki uzaklığı veren bağıntıyı elde ederek problemler çözer.	2	1	0	50
Bir doğru parçasını belli bir oranda (içten veya dıştan) bölen noktanın koordinatlarını hesaplar.	1	0	0	0
Analitik düzlemde doğruları inceleyerek işlemler yapar.	4	0	0	0
Fonksiyonun grafik ve tablo temsilini kullanarak problem çözer.	5	0	0	0
İkinci dereceden fonksiyonlarla modellenebilen problemleri çözer.	3	0	0	0
İkinci dereceden iki bilinmeyenli denklem sisteminin çözüm kümesini bulur.	5	0	0	0
İkinci dereceden bir bilinmeyenli eşitsizliklerin çözüm kümesini bulur.	4	0	0	0
Açı ölçü birimlerini açıklayarak birbiri ile ilişkilendirir.	1	0	0	0
<b>TYT Fen</b>	<b>30</b>	<b>4</b>	<b>1</b>	<b>13</b>
<b>Fizik</b>	<b>10</b>	<b>0</b>	<b>0</b>	<b>0</b>
Cisimlerin denge şartlarını açıklar.	1	0	0	0
Bir boyutta sabit ivmeli hareket ile ilgili hesaplamalar yapar.	1	0	0	0
Tork ile ilgili hesaplamalar yapar.	1	0	0	0
Kütle merkezi ve ağırlık merkezi ile ilgili hesaplamalar yapar.	1	0	0	0
Günlük hayatta kullanılan basit makinelerin işlevlerini açıklar.	1	0	0	0
İki boyutta sabit ivmeli hareket ile ilgili hesaplamalar yapar.	1	0	0	0
Çizgisel momentum korunumu ile ilgili hesaplamalar yapar.	1	0	0	0
Yüküklü cisimler arasındaki elektriksel kuvveti etkileyen değişkenleri belirler.	1	0	0	0
Vektörlerin bileşelerini farklı yöntemleri kullanarak hesaplar.	1	0	0	0
Bağıl hareket ile ilgili hesaplamalar yapar.	1	0	0	0
<b>Kimya</b>	<b>10</b>	<b>0</b>	<b>0</b>	<b>0</b>
Farklı derişimlerde çözeltiler hazırlar.	1	0	0	0
Çözünürlük	1	0	0	0
Koligatif Özellikler	1	0	0	0
Derişim Birimleri	1	0	0	0
Çözünen madde miktarı ile farklı derişim birimlerini ilişkilendirir.	1	0	0	0
Çözeltilerin koligatif özellikleri ile derişimleri arasında ilişki kurar.	3	0	0	0
Standart oluşum entalpileri üzerinden tepkime entalpilerini hesaplar.	1	0	0	0
Tepkimelerde meydana gelen enerji değişimlerini açıklar.	1	0	0	0
<b>Biyoloji</b>	<b>10</b>	<b>4</b>	<b>1</b>	<b>40</b>
Destek ve hareket sisteminin yapı, görev ve işleyişini açıklar.	2	1	1	50
Bağımsızlık çeşitlerini ve vücudun doğal savunma mekanizmalarını açıklar.	1	0	0	0
Duyu organları rahatsızlıklarını açıklar.	1	1	0	100
Duyu organlarının yapısını ve işleyişini açıklar.	1	0	0	0
Sindirim sisteminin yapı, görev ve işleyişini açıklar.	1	0	0	0
Kalp, kan ve damarların yapı, görev ve işleyişini açıklar.	1	1	0	100
Solunum sisteminin yapı, görev ve işleyişini açıklar.	1	0	0	0
Sinir sisteminin yapı, görev ve işleyişini açıklar.	1	1	0	100
Endokrin bezleri ve bu bezlerin salgıladıkları hormonları açıklar.	1	0	0	0

SINAV SONUÇ BELGESİ							
MARDİN / MİDYAT / gercuş anadolu lisesi							
Öğrenci				Numara		Sınıf	
EVİN İLGEN				217		11A	
Puan Türü	Puan	Genel Ort.	Dereceler				
			Snf	Kurum	İlçe	İl	Genel
TYT	▼ 154,640	213,600	9	28	96	357	22053
	Puanı Hesaplanan:		62	208	500	28524	
SÖZ	▼ 169,538	226,720	13	49	160	348	20769
	Puanı Hesaplanan:		72	227	520	28847	
SAY	▼ 154,794	214,560	5	7	28	217	14876
	Puanı Hesaplanan:		28	117	389	24372	
EA	▼ 139,361	212,980	10	32	136	406	24032
	Puanı Hesaplanan:		73	229	525	30272	
Katılımlar:			18	73	229	525	30272

Ders	Soru	Doğru	Yanlış	Net	Başarı %	Sınıf Ort.	Kurum Ort.	Genel Ort.
Türkçe	30	6	6	4,50	15	▼ 8,23	▼ 6,33	▼ 10,66
Tarih-1	10	1	0	1,00	10	▼ 2,12	▼ 2,11	▼ 3,06
Coğrafya-1	10	0	0	0,00	0	▼ 0,77	▼ 2,59	▼ 2,39
Felsefe	5	0	0	0,00	0	▼ 0,53	▼ 0,69	▼ 1,08
Din Kül. ve Ahl. Bil.	5	5	0	5,00	100	▲ 3,91	▲ 3,92	▲ 3,74
TYT Sosyal	30	6	0	6,00	20	▼ 7,33	▼ 9,31	▼ 10,27
Matematik-1	30	2	3	1,25	4	▼ 1,98	▼ 1,50	▼ 8,54
Fizik	10	3	5	1,75	18	▲ 0,46	▲ 0,45	▼ 2,36
Kimya	10	3	1	2,75	28	▲ 0,96	▲ 0,84	▲ 2,61
Biyoloji	10	4	5	2,75	28	▼ 3,64	▼ 2,82	▼ 3,95
TYT Fen	30	10	11	7,25	24	▲ 5,07	▲ 4,11	▼ 8,93
Toplam:	120	24	20	19,00	16	▲ 18,29	▲ 16,87	▼ 31,68

Soru No	123456789012345678901234567890
TYT Türkçe	bEB E c Ac Ea d cB
Cevap Anahtarı	A EEBEECBAAEEDCAACEDECAECCBEBADB
TYT Sosyal	E BEAEA
Cevap Anahtarı	A CDEEEBAEBABCAADECAECCBEEBEEBA9A
TYT Matematik	ce d B C
Cevap Anahtarı	A DBDCBBCECBDDDEBCEBDDADEECCBCCAC
TYT Fen	E cdeEcCb b D DEedCEEe Dab
Cevap Anahtarı	A DEDECAEBCEBECCDDEBDECBCEEADDBA

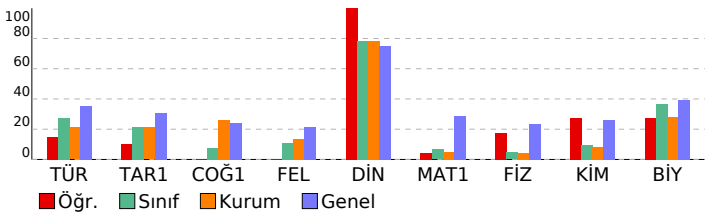

BS 4 11 SINIF				
DERSLERE GÖRE BAŞARI ANALİZİ				
	S	D	Y	B%
<b>TYT Türkçe</b>	<b>30</b>	<b>6</b>	<b>6</b>	<b>20</b>
<b>Türkçe</b>	<b>30</b>	<b>6</b>	<b>6</b>	<b>20</b>
Sözcüğü Anlamca Karşılayabilecek Kullanımlar	3	2	1	67
Cümlelerin Birleştirilmesi	1	0	0	0
Parçadaki Numaralanmış Cümlelerin İçerik ve Özellikleri	1	1	0	100
Türkiye Dışındaki Çağdaş Türk Şiiri	1	0	0	0
Düşüncenin Akışıını Bozan Cümle	1	0	1	0
Anlatım Biçimleri Düşünceyi Geliştirme Yolları	1	0	0	0
Paragrafa Sorulara Karşılık Bulma	1	1	0	100
Paragrafın Ana Fikri (Düşüncesi)	2	0	1	0
Paragrafın Yardımcı Fikirleri (Düşünceleri)	1	0	0	0
1923-1950 arasında eser veren roman yazarlarını tanı. 1950-1980 arasında eser veren roman yazarlarını tanı.	1	0	0	0
1923-1950 arasında eser veren yazarların ve bu dönemde yazılan romanların genel özelliklerini kavrar. 1950-1980 1774-1914 yılları arasındaki süreçte meydana gelen başlıca siyasi gelişmeleri tarih şeridi ve haritalar üzerinde göst	1	0	0	0
1950-1980 arasında eser veren yazarların ve bu dönemde yazılan romanların genel özelliklerini kavrar.	1	0	0	0
ROMAN HİKAYE	1	0	0	0
1923-1950 arasında eser veren yazarların ve bu dönemde yazılan romanların genel özelliklerini kavrar. ROMAN	1	0	0	0
Fıkra Fıkra'yı tanımlar ve genel özelliklerini kavrar.	1	0	0	0
Tanzimat Dönemi'nde Şiir	1	0	0	0
Şiir Cumhuriyet Döneminde Şiir	1	0	0	0
Edebi Akımlar	1	0	0	0
Cümlelerin Yorulanması ve Açıklanması (Yakın veya Çelişen Anlamlı Cümleler)	1	1	0	100
ANLATIM BOZUKLUKLARI	1	0	1	0
Yapısız Anlatım Bozuklukları	1	0	0	0
Cümlelerin Ögeleri	2	0	0	0
Yazım Kuralları	2	0	1	0
Noktalama İşaretleri	2	1	1	50
<b>TYT Sosyal</b>	<b>30</b>	<b>6</b>	<b>0</b>	<b>20</b>
<b>Tarih-1</b>	<b>10</b>	<b>1</b>	<b>0</b>	<b>10</b>
XVII. yüzyılda değişen siyasi rekabet içerisinde Osmanlı Devleti nin ittifak girişimlerini açıklar.	2	0	0	0
1700-1774 yılları arasındaki süreçte meydana gelen başlıca siyasi gelişmeleri tarih şeridi ve haritalar üzerinde göst	1	0	0	0
Osmanlı devlet idaresi ve toplum düzenindeki çözümleri önleme çabalarını analiz eder.	2	0	0	0
Avrupa daki gelişmelere bağlı olarak Osmanlı idari, askerî ve ekonomik yapısında meydana gelen değişimleri anal	1	0	0	0
Fransız İhtilali ve Avrupa da Sanayi Devrimi ile birlikte devlet-toplum ilişkilerinde meydana gelen dönüşümü kavra	2	1	0	50
1774-1914 yılları arasındaki süreçte meydana gelen başlıca siyasi gelişmeleri tarih şeridi ve haritalar üzerinde göst	1	0	0	0
Denizcilik faaliyetlerinin içdenizlerden okyanuslara taşınmasının dünya siyasetine ve ticaretine etkilerini analiz ede	1	0	0	0
<b>Coğrafya-1</b>	<b>10</b>	<b>0</b>	<b>0</b>	<b>0</b>
Biyocoğrafyaların oluşumu ve azalmasına etkili olan faktörleri açıklar.	1	0	0	0
Madde döngüleri ve enerji akışını ekosistemin devamlılığı açısından analiz eder.	1	0	0	0
Ülkelerin farklı dönemlerde izledikleri nüfus politikaları ve sonuçlarını karşılaştır.	1	0	0	0
Şehirlerin küresel ve bölgesel etkilerini fonksiyonel açıdan yorumlar.	1	0	0	0
Türkiye deki şehirleri fonksiyonlarına göre ayırt eder.	1	0	0	0
Doğal kaynaklar ile ekonomi ilişkisini açıklar.	1	0	0	0
Türkiye de tarım sektörünün özelliklerini açıklar.	1	0	0	0
Türkiye'nin madenleri ve enerji kaynaklarının dağılımını açıklar.	1	0	0	0
Türkiye'de sanayi sektörünün özelliklerini açıklar.	1	0	0	0
İlk kültür merkezlerinin ortaya çıkışı, yayılışı ve dağılımını belirleyen faktörleri açıklar.	1	0	0	0
<b>Felsefe</b>	<b>5</b>	<b>0</b>	<b>0</b>	<b>0</b>
Örnek felsefi metinlerden hareketle MÖ 6. yüzyıl-MS 2. yüzyıl filozoflarının felsefi görüşlerini analiz eder.	2	0	0	0
15. yüzyıl-17. yüzyıl felsefesini hazırlayan düşünce ortamını açıklar.	1	0	0	0
Örnek felsefi metinlerden hareketle 15. yüzyıl-17. yüzyıl filozoflarının felsefi görüşlerini analiz eder.	1	0	0	0
MS 2. yüzyıl-MS 15. yüzyıl felsefesini hazırlayan düşünce ortamını açıklar.	1	0	0	0
<b>Din Kül. ve Ahl. Bil.</b>	<b>5</b>	<b>5</b>	<b>0</b>	<b>100</b>
Hz. Muhammed in peygamberlikle ilgili görevlerini açıklar.	1	1	0	100
Hz. Muhammed in örnek şahsiyetini tanı.	2	2	0	100
Hayatı anlamlandırırma ahiret inancının önemini fark eder.	1	1	0	100
Kur an ı Kerim de geçen bazı kavramları yorumlar.	1	1	0	100
<b>TYT Matematik</b>	<b>30</b>	<b>2</b>	<b>3</b>	<b>7</b>
<b>Matematik-1</b>	<b>30</b>	<b>2</b>	<b>3</b>	<b>7</b>
Açı ölçü birimlerini açıklarak birbirine ilişkilendir.	1	0	0	0
Trigonometrik fonksiyonları birim çember yardımıyla açıklar.	4	0	2	0
Sinüs, kosinüs, tanjant fonksiyonlarının ters fonksiyonlarını açıklar.	1	0	0	0
Analitik düzlemde iki nokta arasındaki uzaklığı veren bağıntıyı elde ederek problemler çözer.	2	0	0	0
Bir doğru parçasını belli bir oranda (içten veya dıştan) bölen noktalarının koordinatlarını hesaplar.	1	0	0	0
Analitik düzlemde doğruları inceleyerek işlemler yapar.	4	0	0	0
Fonksiyonun grafik ve tablo temsiliyi kullanarak problem çözer.	5	0	0	0
İkinci dereceden fonksiyonlarla modellenen problemleri çözer.	3	0	0	0
İkinci dereceden iki bilinmeyenli denklem sistemlerinin çözüm kümesini bulur.	5	2	0	40
İkinci dereceden bir bilinmeyenli eşitliklerin çözüm kümesini bulur.	4	0	1	0
<b>TYT Fen</b>	<b>30</b>	<b>10</b>	<b>11</b>	<b>33</b>
<b>Fizik</b>	<b>10</b>	<b>3</b>	<b>5</b>	<b>30</b>
Vektörlerin bileşmelerini farklı yöntemleri kullanarak hesaplar.	1	0	0	0
Bağıl hareket ile ilgili hesaplamalar yapar.	1	1	0	100
Cisimlerin denge şartlarını açıklar.	1	0	0	0
Bir boyutta sabit ivmeli hareket ile ilgili hesaplamalar yapar.	1	0	1	0
Tork ile ilgili hesaplamalar yapar.	1	0	1	0
Kütle merkezi ve ağırlık merkezi ile ilgili hesaplamalar yapar.	1	0	1	0
Günlük hayatta kullanılan basit makinelerin işlevlerini açıklar.	1	1	0	100
İki boyutta sabit ivmeli hareket ile ilgili hesaplamalar yapar.	1	0	1	0
Çizgisel momentumunun korunumu ile ilgili hesaplamalar yapar.	1	1	0	100
Yüksek cisimler arasındaki elektriksel kuvveti etkileyen değişkenleri belirler.	1	0	1	0
<b>Kimya</b>	<b>10</b>	<b>3</b>	<b>1</b>	<b>30</b>
Standart oluşum entalpileri üzerinden tepkime entalpilerini hesaplar.	1	0	0	0
Tepkimelerde meydana gelen enerji değişimlerini açıklar.	1	0	1	0
Farklı derişimlerde çözelti hazırlar.	1	0	0	0
Çözünürlük	1	0	0	0
Koligatif Özellikler	1	1	0	100
Derişim Birimleri	1	0	0	0
Çözünen madde miktarı ile farklı derişim birimlerini ilişkilendirir.	1	0	0	0
Çözeltilerin koligatif özellikleri ile derişimleri arasında ilişki kurar.	3	2	0	67
<b>Biyoloji</b>	<b>10</b>	<b>4</b>	<b>5</b>	<b>40</b>
Sinir sisteminin yapı, görev ve işleyişini açıklar.	1	0	1	0
Endokrin bezleri ve bu bezlerin salgıladıkları hormonları açıklar.	1	0	1	0
Destek ve hareket sisteminin yapı, görev ve işleyişini açıklar.	2	1	0	50
Bağışıklık çeşitlerini ve vücudun doğal savunma mekanizmalarını açıklar.	1	1	0	100
Duyu organları rahatsızlıklarını açıklar.	1	1	0	100
Duyu organlarının yapısını ve işleyişini açıklar.	1	0	1	0
Sindirim sisteminin yapı, görev ve işleyişini açıklar.	1	1	0	100
Kalp, kan ve damarların yapı, görev ve işleyişini açıklar.	1	0	1	0
Solonun sisteminin yapı, görev ve işleyişini açıklar.	1	0	1	0



# SINAV SONUÇ BELGESİ

MARDİN / MİDYAT / gercuş anadolu lisesi

Öğrenci: HÜSEYİN Numara: 508 Sınıf: 11A

Puan Türü	Puan	Genel Ort.	Dereceler				
			Snf	Kurum	İlçe	İl	Genel
TYT	▼ 154,465	213,600	10	29	97	358	22092
Puanı Hesaplanan:			62	208	500	28524	
SÖZ	▼ 205,556	226,720	7	34	102	242	16881
Puanı Hesaplanan:			72	227	520	28847	
SAY	▼ 105,245	214,560	13	22	89	354	22905
Puanı Hesaplanan:			28	117	389	24372	
EA	▼ 165,850	212,980	7	19	77	313	20584
Puanı Hesaplanan:			73	229	525	30272	
Katılımlar:			18	73	229	525	30272

Ders	Soru	Doğru	Yanlış	Net	Başarı %	Sınıf Ort.	Kurum Ort.	Genel Ort.
Türkçe	30	11	9	8,75	29	▲ 8,23	▲ 6,33	▼ 10,66
Tarih-1	10	2	4	1,00	10	▼ 2,12	▼ 2,11	▼ 3,06
Coğrafya-1	10	1	1	0,75	8	▼ 0,77	▼ 2,59	▼ 2,39
Felsefe	5	1	3	0,25	5	▼ 0,53	▼ 0,69	▼ 1,08
Din Kül. ve Ahl. Bil.	5	5	0	5,00	100	▲ 3,91	▲ 3,92	▲ 3,74
TYT Sosyal	30	9	8	7,00	23	▼ 7,33	▼ 9,31	▼ 10,27
Matematik-1	30	1	1	0,75	3	▼ 1,98	▼ 1,50	▼ 8,54
<b>Toplam:</b>	<b>120</b>	<b>21</b>	<b>18</b>	<b>16,50</b>	<b>14</b>	<b>▼ 18,29</b>	<b>▼ 16,87</b>	<b>▼ 31,68</b>

Soru No: 123456789012345678901234567890

TYT Türkçe: a E c e B A a d d A E d E B e b e B b E  
Cevap Anahtarı: B B E E C D B A E E D C A A C E D E C A E C C B E B A D B E E

TYT Sosyal: E d e e C e E e E d b d A E A B E  
Cevap Anahtarı: B E E E B A E B A C D A A D E C A E C B C E B E B E A 9 A B E

TYT Matematik: c C  
Cevap Anahtarı: B D C D B B C E C B D D D E B C B D D A D E E C B C C A C D B

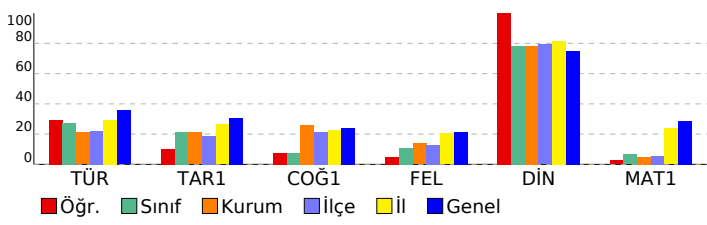

# BS 4 11 SINIF

## DERSLERE GÖRE BAŞARI ANALİZİ

	S	D	Y	B%
<b>TYT Türkçe</b>	<b>30</b>	<b>11</b>	<b>9</b>	<b>37</b>
<b>Türkçe</b>	<b>30</b>	<b>11</b>	<b>9</b>	<b>37</b>
Sözcüğü Anlamca Karşılayabilecek Kullanımlar	3	1	2	33
Cümlelerin Birleştirilmesi	1	0	0	0
Parçadaki Numaralanmış Cümlelerin İçerik ve Özellikleri	1	1	0	100
Türkiye Dışındaki Çağdaş Türk Şiiri	1	1	0	100
Düşüncenin Akışını Bozan Cümle	1	0	1	0
Anlatım Biçimleri Düşüncüyü Geliştirme Yolları	1	1	0	100
Paragrafta Sorulara Karşılık Bulma	1	1	0	100
Paragrafın Ana Fikri (Düşüncesi)	2	1	0	50
Paragrafın Yardımcı Fikirleri (Düşünceleri)	1	0	1	0
1923-1950 arasında eser veren roman yazarlarını tanı. 1950-1980 arasında eser veren roman yazarlarını tanı.	1	0	1	0
1923-1950 arasında eser veren yazarların ve bu dönemde yazılan romanların genel özelliklerini kavrar. 1950-1980 1950-1980 arasında eser veren yazarların ve bu dönemde yazılan romanların genel özelliklerini kavrar.	1	1	0	100
ROMAN HİKAYE	1	0	0	0
1923-1950 arasında eser veren yazarların ve bu dönemde yazılan romanların genel özelliklerini kavrar. ROMAN	1	1	0	100
Fıkra Fıkra'yı tanımlar ve genel özelliklerini kavrar.	1	0	0	0
Tanzimat Dönemi'nde Şiir	1	0	0	0
Şiir Cumhuriyet Döneminde Şiir	1	0	0	0
Edebi Akımlar	1	0	1	0
Cümlelerin Yorumlanması ve Açıklanması (Yakın veya Çelişen Anlamlı Cümleler)	1	1	0	100
ANLATIM BOZUKLUKLARI	1	0	0	0
Yapısız Anlatım Bozuklukları	1	0	0	0
Cümlelerin Ögeleri	2	1	0	50
Yazım Kuralları	2	0	2	0
Noktalama İşaretleri	2	1	1	50

**TYT Sosyal** **30 9 8 30**

**Tarih-1** **10 2 4 20**  
1700-1774 yılları arasındaki süreçte meydana gelen başlıca siyasi gelişmeleri tarih şeridi ve haritalar üzerinde göst 1 1 0 100  
Osmanlı devlet idaresi ve toplum düzenindeki çözümleri önleme çabalarını analiz eder. 2 0 0 0  
Avrupa daki gelişmelere bağlı olarak Osmanlı idari, askerî ve ekonomik yapısında meydana gelen değişimleri analiz eder. 1 0 1 0  
Fransız İhtilali ve Avrupa da Sanayi Devrimi ile birlikte devlet-toplum ilişkilerinde meydana gelen dönüşümü kavra 2 0 1 0  
1774-1914 yılları arasındaki süreçte meydana gelen başlıca siyasi gelişmeleri tarih şeridi ve haritalar üzerinde göst 1 0 1 0  
Denizcilik faaliyetlerinin içdenizlerden okyanuslara taşınmasının dünya siyasetine ve ticaretine etkilerini analiz ede 1 0 0 0  
XVII. yüzyılda değişen siyasi rekabet içerisinde Osmanlı Devleti nin ittifak girişimlerini açıklar. 2 1 1 50

**Coğrafya-1** **10 1 1 10**  
Ülkelerin farklı dönemlerde izledikleri nüfus politikaları ve sonuçlarını karşılaştırır. 1 0 0 0  
Şehirlerin küresel ve bölgesel etkilerini fonksiyonel açıdan yorumlar. 1 0 0 0  
Türkiye deki şehirleri fonksiyonlarına göre ayırır eder. 1 0 0 0  
Doğal kaynaklar ile ekonomi ilişkisini açıklar. 1 0 0 0  
Türkiye de tarım sektörünün özelliklerini açıklar. 1 0 0 0  
Türkiye'nin madenleri ve enerji kaynaklarının dağılımını açıklar. 1 0 0 0  
Türkiye'de sanayi sektörünün özelliklerini açıklar. 1 1 0 100  
İlk kültür merkezlerinin ortaya çıkışı, yayılışı ve dağılımlarını belirleyen faktörleri açıklar. 1 0 0 0  
Biyocoğrafyanın oluşumu ve azalmasını etkileyen faktörleri açıklar. 1 0 0 0  
Madde döngüleri ve enerji akışını ekosistemin devamlılığı açısından analiz eder. 1 0 1 0

**Felsefe** **5 1 3 20**  
15. yüzyıl-17. yüzyıl felsefesini hazırlayan düşünce ortamını açıklar. 1 1 0 100  
Örnek felsefi metinlerden hareketle 15. yüzyıl-17. yüzyıl filozoflarının felsefi görüşlerini analiz eder. 1 0 1 0  
MS 2. yüzyıl-MS 15. yüzyıl felsefesini hazırlayan düşünce ortamını açıklar. 1 0 1 0  
Örnek felsefi metinlerden hareketle MÖ 6. yüzyıl-MS 2. yüzyıl filozoflarının felsefi görüşlerini analiz eder. 2 0 1 0  
**Din Kül. ve Ahl. Bil.** **5 5 0 100**  
Hayatı anlamlandırmada ahiret inancının önemini fark eder. 1 1 0 100  
Kur an ı Kerim de geçen bazı kavramları yorumlar. 1 1 0 100  
Hz. Muhammed in örnek şahsiyetini tanı. 2 2 0 100  
Hz. Muhammed in peygamberlikle ilgili görevlerini açıklar. 1 1 0 100

**TYT Matematik** **30 1 1 3**

**Matematik-1** **30 1 1 3**  
Trigonometrik fonksiyonları birim çember yardımıyla açıklar. 4 0 1 0  
Sinüs, kosinüs, tanjant fonksiyonlarının ters fonksiyonlarını açıklar. 1 0 0 0  
Analitik düzlemde iki nokta arasındaki uzaklığı veren bağıntıyı elde ederek problemler çözer. 2 0 0 0  
Bir doğru parçasını belli bir oranda (içten veya dıştan) bölen noktanın koordinatlarını hesaplar. 1 0 0 0  
Analitik düzlemde doğruları inceleyerek işlemler yapar. 4 0 0 0  
Fonksiyonun grafik ve tablo temsilini kullanarak problem çözer. 5 0 0 0  
İkinci dereceden fonksiyonlarla modellenen problemleri çözer. 3 0 0 0  
İkinci dereceden iki bilinmeyenli denklem sistemlerinin çözüm kümesini bulur. 5 0 0 0  
İkinci dereceden bir bilinmeyenli eşitsizliklerin çözüm kümesini bulur. 4 1 0 25  
Açı ölçü birimlerini açıklayarak birbiri ile ilişkilendirir. 1 0 0 0

SINAV SONUÇ BELGESİ							
MARDİN / MİDYAT / gercuş anadolu lisesi							
Öğrenci		Numara		Sınıf			
MAHMUT SOLMAZ		0		11A			
Puan Türü	Puan	Genel Ort.	Dereceler				
			Snf	Kurum	İlçe	İl	Genel
TYT	▼ 178,170	213,600	5	12	45	267	18361
Puanı Hesaplanan:			62	208	500	28524	
SÖZ	▼ 224,145	226,720	4	23	71	188	14561
Puanı Hesaplanan:			72	227	520	28847	
SAY	▼ 148,912	214,560	7	9	33	226	15482
Puanı Hesaplanan:			28	117	389	24372	
EA	▼ 168,556	212,980	5	16	68	297	20160
Puanı Hesaplanan:			73	229	525	30272	
Katılımlar:			18	73	229	525	30272

Ders	Soru	Doğru	Yanlış	Net	Başarı %	Sınıf Ort.	Kurum Ort.	Genel Ort.
Türkçe	30	11	12	8,00	27	▼ 8,23	▲ 6,33	▼ 10,66
Tarih-1	10	5	4	4,00	40	▲ 2,12	▲ 2,11	▲ 3,06
Coğrafya-1	10	1	1	0,75	8	▼ 0,77	▼ 2,59	▼ 2,39
Felsefe	5	1	0	1,00	20	▲ 0,53	▲ 0,69	▼ 1,08
Din Kül. ve Ahl. Bil.	5	5	0	5,00	100	▲ 3,91	▲ 3,92	▲ 3,74
TYT Sosyal	30	12	5	10,75	36	▲ 7,33	▲ 9,31	▲ 10,27
Matematik-1	30	2	0	2,00	7	▲ 1,98	▲ 1,50	▼ 8,54
Fizik	10	4	1	3,75	38	▲ 0,46	▲ 0,45	▲ 2,36
Kimya	10	0	0	0,00	0	▼ 0,96	▼ 0,84	▼ 2,61
Biyoloji	10	3	5	1,75	18	▼ 3,64	▼ 2,82	▼ 3,95
TYT Fen	30	7	6	5,50	18	▲ 5,07	▲ 4,11	▼ 8,93
<b>Toplam:</b>	<b>120</b>	<b>32</b>	<b>23</b>	<b>26,25</b>	<b>22</b>	<b>▲ 18,29</b>	<b>▲ 16,87</b>	<b>▼ 31,68</b>

Soru No	123456789012345678901234567890								
TYT Türkçe	B ECcBAEdc cee a AEa B ebaBEa								
Cevap Anahtarı	B	BEECDBAEDCAACEDECAECCBEBADBEE							
TYT Sosyal	E EeAEceCc c CE ADABE								
Cevap Anahtarı	B	EEEBAEACDAADECAECBCEBEBEA9ABE							
TYT Matematik	B D								
Cevap Anahtarı	B	DCDBBCECBDDDEBCBDDADEECBCCACDB							
TYT Fen	a AE C E CcE cddCe								
Cevap Anahtarı	B	DECAEBCEDECCDDEBDEBECEEADDBACB							

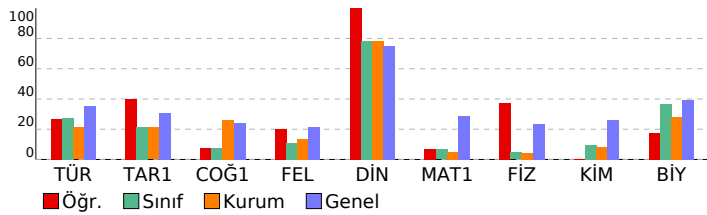

BS 4 11 SINIF			DERSLERE GÖRE BAŞARI ANALİZİ				S	D	Y	B%
TYT Türkçe					30	11	12	37		
Türkçe					30	11	12	37		
Sözcüğü Anlamca Karşılayabilecek Kullanımlar					3	2	1	67		
Cümlelerin Birleştirilmesi					1	0	0	0		
Parçadaki Numaralanmış Cümlelerin İçerik ve Özellikleri					1	1	0	100		
Türkiye Dışındaki Çağdaş Türk Şiiri					1	1	0	100		
Düşüncenin Akışını Bozan Cümle					1	0	1	0		
Anlatım Biçimleri Düşünceyi Geliştirme Yolları					1	1	0	100		
Paragrafa Sorulara Karşılık Bulma					1	1	0	100		
Paragrafın Ana Fikri (Düşüncesi)					2	1	1	50		
Paragrafın Yardımcı Fikirleri (Düşünceleri)					1	0	1	0		
1923-1950 arasında eser veren roman yazarlarını tanı. 1950-1980 arasında eser veren roman yazarlarını tanı.					1	0	0	0		
1923-1950 arasında eser veren yazarların ve bu dönemde yazılan romanların genel özelliklerini kavrar. 1950-1980 1950-1980 arasında eser veren yazarların ve bu dönemde yazılan romanların genel özelliklerini kavrar.					1	0	1	0		
ROMAN HİKAYE					1	0	1	0		
1923-1950 arasında eser veren yazarların ve bu dönemde yazılan romanların genel özelliklerini kavrar. ROMAN					1	0	0	0		
Fıkra Fıkra'yı tanımlar ve genel özelliklerini kavrar.					1	0	1	0		
Tanzimat Dönemi'nde Şiir					1	0	0	0		
Şiir Cumhuriyet Döneminde Şiir					1	0	0	0		
Edebi Akımlar					1	1	0	100		
Cümlenin Yorumlanması ve Açıklanması (Yakın veya Çelişen Anlamlı Cümler)					1	1	0	100		
ANLATIM BOZUKLUKLARI					1	0	1	0		
Yapısız Anlatım Bozuklukları					1	0	0	0		
Cümlenin Ögeleri					2	1	0	50		
Yazım Kuralları					2	0	2	0		
Noktalama İşaretleri					2	1	1	50		
TYT Sosyal					30	12	5	40		
Tarih-1					10	5	4	50		
1700-1774 yılları arasındaki süreçte meydana gelen başlıca siyasi gelişmeleri tarih şeridi ve haritalar üzerinde göst					1	1	0	100		
Osmanlı devlet idaresi ve toplum düzenindeki çözümleri önleme çabalarını analiz eder.					2	0	1	0		
Avrupa daki gelişmelere bağlı olarak Osmanlı idarı, askerî ve ekonomik yapısında meydana gelen değişimleri anal					1	0	1	00		
Fransız İhtilali ve Avrupa da Sanayi Devrimi ile birlikte devlet-toplum ilişkilerinde meydana gelen dönüşümü kavra					2	2	0	100		
1774-1914 yılları arasındaki süreçte meydana gelen başlıca siyasi gelişmeleri tarih şeridi ve haritalar üzerinde göst					1	0	1	0		
Denizcilik faaliyetlerinin içdenizlerden okyanuslara taşınmasının dünya siyasetine ve ticaretine etkilerini analiz ede					1	1	0	0		
XVII. yüzyılda değişen siyasi rekabet içerisinde Osmanlı Devleti nin ittifak girişimlerini açıklar.					2	1	1	50		
Coğrafya-1					10	1	1	10		
Ülkelerin farklı dönemlerde izledikleri nüfus politikaları ve sonuçları karşılaştırır.					1	0	0	0		
Şehirlerin küresel ve bölgesel etkilerini fonksiyonel açıdan yorumlar.					1	0	0	0		
Türkiye deki şehirleri fonksiyonlarına göre ayırır eder.					1	0	0	0		
Doğal kaynaklar ile ekonomi ilişkisini açıklar.					1	0	1	0		
Türkiye de tarım sektörünün özelliklerini açıklar.					1	0	0	0		
Türkiye'nin madenleri ve enerji kaynaklarının dağılımını açıklar.					1	0	0	0		
Türkiye'de sanayi sektörünün özelliklerini açıklar.					1	0	0	0		
İlk kültür merkezlerinin ortaya çıkışı, yayılışı ve dağılımları belirleyen faktörleri açıklar.					1	0	0	0		
Biyocoğrafyanın oluşumu ve azalmasına etkili olan faktörleri açıklar.					1	0	0	0		
Madde döngüleri ve enerji akışını ekosistemin devamlılığı açısından analiz eder.					1	1	0	100		
Felsefe					5	1	0	20		
15. yüzyıl-17. yüzyıl felsefesini hazırlayan düşünce ortamını açıklar.					1	1	0	100		
Örnek felsefi metinlerden hareketle 15. yüzyıl-17. yüzyıl filozoflarının felsefi görüşlerini analiz eder.					1	0	0	0		
MS 2. yüzyıl-MS 15. yüzyıl felsefesini hazırlayan düşünce ortamını açıklar.					1	0	0	0		
Örnek felsefi metinlerden hareketle MO 6. yüzyıl-MS 2. yüzyıl filozoflarının felsefi görüşlerini analiz eder.					2	0	0	0		
Din Kül. ve Ahl. Bil.					5	5	0	100		
Hayatı anlamlandırmada ahiret inancının önemi fark eder.					1	1	0	100		
Kur an ı Kerim de geçen bazı kavramları yorumlar.					1	1	0	100		
Hız, Muhammed in örnek şahsiyetini tanı. r.					2	2	0	100		
Hız, Muhammed in peygamberlikle ilgili görevlerini açıklar.					1	1	0	100		
TYT Matematik					30	2	0	7		
Matematik-1					30	2	0	7		
Trigonometrik fonksiyonları birim çember yardımıyla açıklar.					4	0	0	0		
Sinüs, kosinüs, tanjant fonksiyonlarının ters fonksiyonlarını açıklar.					1	0	0	0		
Analitik düzlemde iki nokta arasındaki uzaklığı veren bağıntıyı elde ederek problemler çözer.					2	1	0	50		
Bir doğru parçasını belli bir oranda (içten veya dıştan) bölen noktanın koordinatlarını hesaplar.					1	0	0	0		
Analitik düzlemde doğruları inceleyerek işlemler yapar.					4	0	0	0		
Fonksiyonun grafik ve tablo temsiliyi kullanarak problem çözer.					5	0	0	0		
İkinci dereceden fonksiyonlarla modellenen problemleri çözer.					3	0	0	0		
İkinci dereceden iki bilinmeyenli denklem sistemlerinin çözüm kümesini bulur.					5	0	0	0		
İkinci dereceden bir bilinmeyenli eşitsizliklerin çözüm kümesini bulur.					4	0	0	0		
Açı ölçü birimlerini açıklayarak birbirini ilişkendirir.					1	1	0	100		
TYT Fen					30	7	6	23		
Fizik					10	4	1	40		
Cisimlerin denge şartlarını açıklar.					1	0	1	0		
Bir boyutta sabit ivmeli hareket ile ilgili hesaplamalar yapar.					1	0	0	0		
Tork ile ilgili hesaplamalar yapar.					1	0	0	0		
Kütle merkezi ve ağırlık merkezi ile ilgili hesaplamalar yapar.					1	1	0	100		
Günlük hayatta kullanılan basit makinelerin işlevlerini açıklar.					1	1	0	100		
İki boyutta sabit ivmeli hareket ile ilgili hesaplamalar yapar.					1	0	0	0		
Çizgisel momentum korunumu ile ilgili hesaplamalar yapar.					1	1	0	100		
Yüküklü cisimler arasındaki elektriksel kuvveti etkileyen değişkenleri belirler.					1	0	0	0		
Vektörlerin bileşkenlerini farklı yöntemleri kullanarak hesaplar.					1	0	0	0		
Bağıl hareket ile ilgili hesaplamalar yapar.					1	1	0	100		
Kimya					10	0	0	0		
Farklı derişimlerde çözümler hazırlar.					1	0	0	0		
Çözünürlük					1	0	0	0		
Koligatif Özellikler					1	0	0	0		
Derişim Birimleri					1	0	0	0		
Çözünen madde miktarı ile farklı derişim birimlerini ilişkilendirir.					1	0	0	0		
Çözümlerin koligatif özellikleri ile derişimleri arasında ilişki kurar.					3	0	0	0		
Standart oluşum entalpileri üzerinden tepkime entalpilerini hesaplar.					1	0	0	0		
Tepkimelerde meydana gelen enerji derişimlerini açıklar.					1	0	0	0		
Biyoloji					10	3	5	30		
Destek ve hareket sisteminin yapı, görev ve işleyişini açıklar.					2	1	0	50		
Bağımsızlık çeşitlerini ve vücudun doğal savunma mekanizmalarını açıklar.					1	0	1	0		
Duyu organları rahatsızlıklarını açıklar.					1	1	0	100		
Duyu organlarının yapısını ve işleyişini açıklar.					1	0	0	0		
Sindirim sisteminin yapı, görev ve işleyişini açıklar.					1	0	1	0		
Kalp, kan ve damarların yapı, görev ve işleyişini açıklar.					1	0	1	0		
Solunum sisteminin yapı, görev ve işleyişini açıklar.					1	0	1	0		
Sinir sisteminin yapı, görev ve işleyişini açıklar.					1	1	0	100		
Endokrin bezleri ve bu bezlerin salgıladıkları hormonları açıklar.					1	0	1	0		

## SINAV SONUÇ BELGESİ

MARDİN / MİDYAT / gerçuş anadolu lisesi

Öğrenci	Numara	Sınıf
MEHMET	487	11A

Puan Türü	Puan	Genel Ort.	Dereceler				Genel
			Snf	Kurum	ilçe	il	
SÖZ	▼ 155,599	226,720	15	54	179	376	22002
Puanı Hesaplanan:			72	227	520	28847	
SAY	▼ 112,246	214,560	11	14	62	317	21046
Puanı Hesaplanan:			28	117	389	24372	
EA	▼ 95,245	212,980	18	68	215	508	29025
Puanı Hesaplanan:			73	229	525	30272	
Katılımlar:			18	73	229	525	30272

Ders	Soru	Doğru	Yanlış	Net	Başarı %	Sınıf Ort.	Kurum Ort.	Genel Ort.
Tarih-1	10	3	3	2,25	23	▲ 2,12	▲ 2,11	▼ 3,06
Coğrafya-1	10	3	6	1,50	15	▲ 0,77	▼ 2,59	▼ 2,39
Felsefe	5	1	4	0,00	0	▼ 0,53	▼ 0,69	▼ 1,08
Din Kül. ve Ahl. Bil.	5	5	0	5,00	100	▲ 3,91	▲ 3,92	▲ 3,74
TYT Sosyal	30	12	13	8,75	29	▲ 7,33	▼ 9,31	▼ 10,27
Matematik-1	30	2	11	-0,75	-3	▼ 1,98	▼ 1,50	▼ 8,54
Fizik	10	0	5	-1,25	-13	▼ 0,46	▼ 0,45	▼ 2,36
Kimya	10	3	3	2,25	23	▲ 0,96	▲ 0,84	▼ 2,61
Biyoloji	10	3	5	1,75	18	▼ 3,64	▼ 2,82	▼ 3,95
TYT Fen	30	6	13	2,75	9	▼ 5,07	▼ 4,11	▼ 8,93
Toplam:	120	20	37	10,75	9	▼ 18,29	▼ 16,87	▼ 31,68

Soru No	123456789012345678901234567890
TYT Sosyal	c c Ee CDgAacd bCaCbecaEAEABE
Cevap Anahtarı	B EEEBAEBACDAADECAECBCEBEBA9ABE
TYT Matematik	b cb e D e e bb Ba e c
Cevap Anahtarı	B DCDBBCECBDDDEBCBDDADEECBCCACDB
TYT Fen	cd d e c CD ac Ec C Ed bBced
Cevap Anahtarı	B DECAEBCEDECCDDEBDEBECEEADDBACB

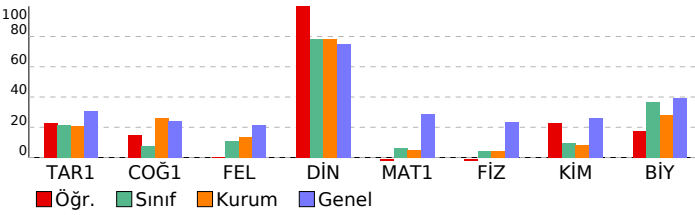

## BS 4 11 SINIF

### DERSLERE GÖRE BAŞARI ANALİZİ

TYT Sosyal	S	D	Y	B%
Tarih-1	10	3	3	30
1700-1774 yılları arasındaki süreçte meydana gelen başlıca siyasi gelişmeleri tarih şeridi ve haritalar üzerinde göst	1	0	1	0
Osmanlı devlet idaresi ve toplum düzenindeki çözümleri önleme çabalarını analiz eder.	2	0	1	0
Avrupa'daki gelişmelere bağlı olarak Osmanlı idari, askeri ve ekonomik yapısında meydana gelen değişimleri anal	1	0	0	0
Fransız İhtilali ve Avrupa'da Sanayi Devrimi ile birlikte devlet-toplum ilişkilerinde meydana gelen dönüşümü kavra	2	1	0	50
1774-1914 yılları arasındaki süreçte meydana gelen başlıca siyasi gelişmeleri tarih şeridi ve haritalar üzerinde göst	1	0	1	0
Denizcilik faaliyetlerinin iç denizlerden okyanuslara taşınmasını dünya siyasetine ve ticaretime etkilerini analiz ede	1	0	0	0
XVII. yüzyılda değişen siyasi rekabet içerisinde Osmanlı Devleti'nin ittifak girişimlerini açıklar.	2	2	0	100
Coğrafya-1	10	3	6	30
Ülkelerin farklı dönemlerde izledikleri nüfus politikaları ve sonuçlarını karşılaştırır.	1	0	1	0
Şehirlerin küresel ve bölgesel etkilerini fonksiyonel açıdan yorumlar.	1	1	0	100
Türkiye'deki şehirleri fonksiyonlarına göre ayırır eder.	1	0	1	0
Doğal kaynaklar ile ekonomi ilişkisini açıklar.	1	0	1	0
Türkiye'de tarım sektörünün özelliklerini açıklar.	1	0	1	0
Türkiye'nin madenleri ve enerji kaynaklarının dağılımını açıklar.	1	0	0	0
Türkiye'de sanayi sektörünün özelliklerini açıklar.	1	0	1	0
İlk kültür merkezlerinin ortaya çıkışı, yayılışı ve dağılımlarını belirleyen faktörleri açıklar.	1	1	0	100
Biyocoğrafiliğin oluşumu ve azalmasını etkilenen faktörleri açıklar.	1	1	0	100
Madde döngüleri ve enerji akışını ekosistemin devamlılığı açısından analiz eder.	1	1	0	100
Felsefe	5	1	4	20
15. yüzyıl-17. yüzyıl felsefesini hazırlayan düşünce ortamını açıklar.	1	0	1	0
Örnek felsefi metinlerden hareketle 15. yüzyıl-17. yüzyıl filozoflarının felsefi görüşlerini analiz eder.	1	0	1	0
MS 2. yüzyıl-MS 15. yüzyıl felsefesini hazırlayan düşünce ortamını açıklar.	1	0	1	0
Örnek felsefi metinlerden hareketle MO 6. yüzyıl-MS 2. yüzyıl filozoflarının felsefi görüşlerini analiz eder.	2	1	1	50
Din Kül. ve Ahl. Bil.	5	5	0	100
Hayatı anlamlandırma ahiret inancının önemini fark eder.	1	1	0	100
Kur'an'ın Kerim de geçen bazı kavramları yorumlar.	1	1	0	100
Hz. Muhammed'in örnek şahsiyetini tanıır.	2	2	0	100
Hz. Muhammed'in peygamberlikle ilgili görevlerini açıklar.	1	1	0	100
TYT Matematik	30	2	11	7
Matematik-1	30	2	11	7
Trigonometrik fonksiyonları birim çember yardımıyla açıklar.	4	0	2	0
Sinüs, kosinüs, tanjant fonksiyonlarının ters fonksiyonlarını açıklar.	1	0	0	0
Analitik düzlemde iki nokta arasındaki uzaklığı veren bağıntıyı elde ederek problemler çözer.	2	0	2	0
Bir doğru parçasını belli bir oranda (içten veya dıştan) bölen noktanın koordinatlarını hesaplar.	1	0	0	0
Analitik düzlemde doğruları inceleyerek işlemler yapar.	4	1	1	25
Fonksiyonun grafik ve tablo temsiliyi kullanarak problem çözer.	5	0	1	0
İkinci dereceden fonksiyonlarla modellenen problemleri çözer.	3	0	1	0
İkinci dereceden iki bilinmeyenli denklem sistemlerinin çözüm kümesini bulur.	5	1	2	20
İkinci dereceden bir bilinmeyenli eşitsizliklerin çözüm kümesini bulur.	4	0	2	0
Açı ölçü birimlerini açılatayarak birbirini ile ilişkilendirir.	1	0	0	0
TYT Fen	30	6	13	20
Fizik	10	0	5	0
Cisimlerin denge şartlarını açıklar.	1	0	1	0
Bir boyutta sabit ivmeli hareket ile ilgili hesaplamalar yapar.	1	0	1	0
Tork ile ilgili hesaplamalar yapar.	1	0	0	0
Kütle merkezi ve ağırlık merkezi ile ilgili hesaplamalar yapar.	1	0	0	0
Günlük hayatta kullanılan basit makinelerin işlevlerini açıklar.	1	0	1	0
İki boyutta sabit ivmeli hareket ile ilgili hesaplamalar yapar.	1	0	0	0
Çizgisel momentumun korunumu ile ilgili hesaplamalar yapar.	1	0	1	0
Yükü cisimler arasındaki elektriksel kuvveti etkileyen değişkenleri belirir.	1	0	0	0
Vektörlerin bileşmelerini farklı yöntemleri kullanarak hesaplar.	1	0	1	0
Bağıl hareket ile ilgili hesaplamalar yapar.	1	0	0	0
Kimya	10	3	3	30
Farklı derişimlerde çözeltiler hazırlar.	1	0	0	0
Çözünürlük	1	1	0	100
Koligatif Özellikler	1	1	0	100
Derişim Birimleri	1	0	0	0
Çözünen madde miktarı ile farklı derişim birimlerini ilişkilendirir.	1	0	1	0
Çözeltilerin koligatif özellikleri ile derişimleri arasında ilişki kurar.	3	1	1	33
Standart oluşum entalpileri üzerinden tepkime entalpilerini hesaplar.	1	1	0	100
Tepkimelerde meydana gelen enerji derişimlerini açıklar.	1	0	0	0
Biyoloji	10	3	5	30
Destek ve hareket sisteminin yapı, görev ve işleyişini açıklar.	2	1	0	50
Bağışıklık çeşitlerini ve vücutun doğal savunma mekanizmalarını açıklar.	1	0	0	0
Duyu organları rahatsızlıklarını açıklar.	1	1	0	100
Duyu organlarının yapısını ve işleyişini açıklar.	1	0	1	0
Sindirim sisteminin yapı, görev ve işleyişini açıklar.	1	0	1	0
Kalp, kan ve damarların yapı, görev ve işleyişini açıklar.	1	1	0	100
Solumun sisteminin yapı, görev ve işleyişini açıklar.	1	0	1	0
Sinir sisteminin yapı, görev ve işleyişini açıklar.	1	0	1	0
Endokrin bezleri ve bu bezlerin salgıladıkları hormonları açıklar.	1	0	1	0

SINAV SONUÇ BELGESİ								
MARDİN / MİDYAT / gercuş anadolu lisesi								
Öğrenci			Numara		Sınıf			
NESLİHAN KESKİN			495		11A			
Puan Türü	Puan	Genel Ort.	Dereceler					
			Snf	Kurum	İlçe	İl	Genel	
SÖZ	▼ 106,363	226,720	17	68	215	443	25791	
	Puanı Hesaplanan:		72	227	520	28847		
EA	▼ 100,010	212,980	16	63	205	497	28205	
	Puanı Hesaplanan:		73	229	525	30272		
Katılımlar:			18	73	229	525	30272	
Ders	Soru	Doğru	Yanlış	Net	Başarı %	Sınıf Ort.	Kurum Ort.	Genel Ort.
Toplam:	120	1	0	1,00	1	▼18,29	▼16,87	▼31,68
Soru No								

BS 4 11 SINIF		DERSLERE GÖRE BAŞARI ANALİZİ			
TYT Sosyal		S	D	Y	B%
Tarih-1		10	0	0	0
XVII. yüzyılda değişen siyasi rekabet içerisinde Osmanlı Devleti'nin ittifak girişimlerini açıklar.		2	0	0	0
1700-1774 yılları arasındaki süreçte meydana gelen başlıca siyasi gelişmeleri tarih şeridi ve haritalar üzerinde göst		1	0	0	0
Osmanlı devlet idaresi ve toplum düzenindeki çözümleri önleme çabalarını analiz eder.		2	0	0	0
Avrupa'daki gelişmelere bağlı olarak Osmanlı idari, askerî ve ekonomik yapısında meydana gelen değişimleri anal		1	0	0	0
Fransız İhtilali ve Avrupa'da Sanayi Devrimi ile birlikte devlet-toplum ilişkilerinde meydana gelen dönüşümü kavra		2	0	0	0
1774-1914 yılları arasındaki süreçte meydana gelen başlıca siyasi gelişmeleri tarih şeridi ve haritalar üzerinde göst		1	0	0	0
Denizcilik faaliyetlerinin içdenizlerden okyanuslara taşınmasının dünya siyasetine ve ticaretine etkilerini analiz ede		1	0	0	0
Coğrafya-1		10	0	0	0
Biyocoğrafyanın oluşumu ve azalmasında etkili olan faktörleri açıklar.		1	0	0	0
Madde döngüleri ve enerji akışını ekosistemin devamlılığı açısından analiz eder.		1	0	0	0
Ülkelerin farklı dönemlerde izledikleri nüfus politikaları ve sonuçlarını karşılaştırır.		1	0	0	0
Şehirlerin küresel ve bölgesel etkilerini fonksiyonel açıdan yorumlar.		1	0	0	0
Türkiye'deki şehirleri fonksiyonlarına göre ayırır.		1	0	0	0
Doğal kaynaklar ile ekonomi ilişkisini açıklar.		1	0	0	0
Türkiye'de tarım sektörünün özelliklerini açıklar.		1	0	0	0
Türkiye'nin madenleri ve enerji kaynaklarının dağılımını açıklar.		1	0	0	0
Türkiye'de sanayi sektörünün özelliklerini açıklar.		1	0	0	0
İlk kültür merkezlerinin ortaya çıkışı, yayılışı ve dağılımlarını belirleyen faktörleri açıklar.		1	0	0	0
Felsefe		5	0	0	0
Örnek felsefi metinlerden hareketle MÖ 6. yüzyıl-MS 2. yüzyıl filozoflarının felsefi görüşlerini analiz eder.		2	0	0	0
15. yüzyıl-17. yüzyıl felsefesini hazırlayan düşünce ortamını açıklar.		1	0	0	0
Örnek felsefi metinlerden hareketle 15. yüzyıl-17. yüzyıl filozoflarının felsefi görüşlerini analiz eder.		1	0	0	0
MS 2. yüzyıl-MS 15. yüzyıl felsefesini hazırlayan düşünce ortamını açıklar.		1	0	0	0
Din Kült. ve Ahl. Bil.		5	0	0	0
Hz. Muhammed'in peygamberlikle ilgili görevlerini açıklar.		1	0	0	0
Hz. Muhammed'in örnek şahsiyetini tanıtır.		2	0	0	0
Hayatı anlamlandırmada ahiret inancının önemini fark eder.		1	0	0	0
Kur'an-ı Kerim'de geçen bazı kavramları yorumlar.		1	0	0	0

SINAV SONUÇ BELGESİ										BS 4 11 SINIF											
MARDİN / MİDYAT / gercuş anadolu lisesi										DERSLERE GÖRE BAŞARI ANALİZİ											
Öğrenci					Numara		Sınıf														
NİMET ATILGAN					484		11A														
Puan Türü	Puan	Genel Ort.	Dereceler					Genel													
			Snf	Kurum	İlçe	İl	Genel														
TYT	▼ 195,330	213,600	3	6	25	213	15592	Puani Hesaplanan:					62	208	500	28524					
SÖZ	▲ 230,456	226,720	2	18	62	174	13765	Puani Hesaplanan:					72	227	520	28847					
SAY	▼ 156,048	214,560	4	6	27	215	14741	Puani Hesaplanan:					28	117	389	24372					
EA	▼ 211,397	212,980	2	5	17	170	14202	Puani Hesaplanan:					73	229	525	30272					
Katılımlar:			18	73	229	525	30272														
Ders	Soru	Doğru	Yanlış	Net	Başarı %	Sınıf Ort.	Kurum Ort.	Genel Ort.													
Türkçe	30	14	4	13,00	43	▲ 8,23	▲ 6,33	▲ 10,66													
Tarih-1	10	0	0	0,00	0	▼ 2,12	▼ 2,11	▼ 3,06													
Coğrafya-1	10	0	0	0,00	0	▼ 0,77	▼ 2,59	▼ 2,39													
Felsefe	5	2	3	1,25	25	▲ 0,53	▲ 0,69	▲ 1,08													
Din Kül. ve Ahl. Bil.	5	5	0	5,00	100	▲ 3,91	▲ 3,92	▲ 3,74													
TYT Sosyal	30	7	3	6,25	21	▼ 7,33	▼ 9,31	▼ 10,27													
Matematik-1	30	4	3	3,25	11	▲ 1,98	▲ 1,50	▼ 8,54													
Fizik	10	2	5	0,75	8	▲ 0,46	▲ 0,45	▼ 2,36													
Kimya	10	0	4	-1,00	-10	▼ 0,96	▼ 0,84	▼ 2,61													
Biyoloji	10	6	2	5,50	55	▲ 3,64	▲ 2,82	▲ 3,95													
TYT Fen	30	8	11	5,25	18	▲ 5,07	▲ 4,11	▼ 8,93													
Toplam:			120	33	21	27,75	23	▲ 18,29	▲ 16,87	▼ 31,68											
Soru No	123456789012345678901234567890																				
TYT Türkçe	B E BAEED A ED AcadB eBE																				
Cevap Anahtarı	B BEECDBAEEDCAACEDECAECCBEADBE																				
TYT Sosyal	EddaEAEABE																				
Cevap Anahtarı	EEEBAEACDAADECAECBCEBEBEA9ABE																				
TYT Matematik	B a Ec Bb D																				
Cevap Anahtarı	DCDBBCECBDDDECBDDADEECBCCACDB																				
TYT Fen	ac AE b ac e dedeEAD Acd																				
Cevap Anahtarı	DECAEBCEDECCDDEBDEBECEADDBACB																				

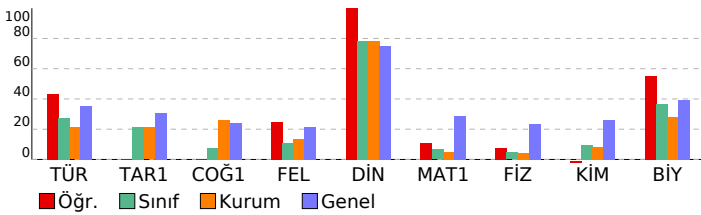

TYT Türkçe	S	D	Y	B%
<b>Türkçe</b>	<b>30</b>	<b>14</b>	<b>4</b>	<b>47</b>
Sözcüğü Anlamca Karşılayabilecek Kullanımlar	3	2	0	67
Cümlelerin Birleştirilmesi	1	0	0	0
Parçadaki Numaralanmış Cümlelerin İçerik ve Özellikleri	1	1	0	100
Türkiye Dışındaki Çağdaş Türk Şiiri	1	0	0	0
Düşüncenin Akışını Bozan Cümle	1	0	0	0
Anlatım Biçimleri Düşüncüyü Geliştirme Yolları	1	1	0	100
Paragrafta Sorulara Karşılık Bulma	1	1	0	100
Paragrafın Ana Fikri (Düşüncesi)	2	2	0	100
Paragrafın Yardımcı Fikirleri (Düşünceleri)	1	1	0	100
1923-1950 arasında eser veren roman yazarlarını tanı. 1950-1980 arasında eser veren roman yazarlarını tanı.	1	0	0	0
1923-1950 arasında eser veren yazarların ve bu dönemde yazılan romanların genel özelliklerini kavrar. 1950-1980	1	0	0	0
1950-1980 arasında eser veren yazarların ve bu dönemde yazılan romanların genel özelliklerini kavrar.	1	1	0	100
ROMAN HİKAYE	1	0	0	0
1923-1950 arasında eser veren yazarların ve bu dönemde yazılan romanların genel özelliklerini kavrar. ROMAN	1	1	0	100
Fıkra Fıkra'yı tanımlar ve genel özelliklerini kavrar.	1	1	0	100
Tanzimat Dönemi'nde Şiir	1	0	0	0
Şiir Cumhuriyet Döneminde Şiir	1	0	0	0
Edebi Akımlar	1	1	0	100
Cümlenin Yorulanması ve Açıklanması (Yakın veya Çelişen Anlamlı Cümleler)	1	1	0	100
ANLATIM BOZUKLUKLARI	1	0	1	0
Yapısız Anlatım Bozuklukları	1	0	1	0
Cümlelerin Ögeleri	2	1	0	50
Yazım Kuralları	2	0	0	0
Noktalamalar İşaretleri	2	1	1	50
<b>TYT Sosyal</b>	<b>30</b>	<b>7</b>	<b>3</b>	<b>23</b>
<b>Tarih-1</b>	<b>10</b>	<b>0</b>	<b>0</b>	<b>0</b>
1700-1774 yılları arasındaki süreçte meydana gelen başlıca siyasi gelişmeleri tarih şeridi ve haritalar üzerinde göst	1	0	0	0
Osmanlı devlet idaresi ve toplum düzenindeki çözümleri önleme çabalarını analiz eder.	2	0	0	0
Avrupa daki gelişmelere bağlı olarak Osmanlı idari, askerî ve ekonomik yapısında meydana gelen değişimleri anal	1	0	0	0
Fransız İhtilali ve Avrupa da Sanayi Devrimi ile birlikte devlet-toplum ilişkilerinde meydana gelen dönüşümü kavra	2	0	0	0
1774-1914 yılları arasındaki süreçte meydana gelen başlıca siyasi gelişmeleri tarih şeridi ve haritalar üzerinde göst	1	0	0	0
Denizcilik faaliyetlerinin içdenizlerden okyanuslara taşınmasının dünya siyasetine ve ticaretine etkilerini analiz ede	1	0	0	0
XVII. yüzyılda değişen siyasi rekabet içerisinde Osmanlı Devleti nin ittifak girişimlerini açıkla.	2	0	0	0
<b>Coğrafya-1</b>	<b>10</b>	<b>0</b>	<b>0</b>	<b>0</b>
Ülkelerin farklı dönemlerde izledikleri nüfus politikaları ve sonuçları karşılaştırr.	1	0	0	0
Şehirlerin küresel ve bölgesel etkilerini fonksiyonel açıdan yorumlar.	1	0	0	0
Türkiye deki şehirleri fonksiyonlarına göre ayırt eder.	1	0	0	0
Doğal kaynaklar ile ekonomi ilişkisini açıklar.	1	0	0	0
Türkiye de tarım sektörünün özelliklerini açıklar.	1	0	0	0
Türkiye'nin madenleri ve enerji kaynaklarının dağılımını açıklar.	1	0	0	0
Türkiye'de sanayi sektörünün özelliklerini açıklar.	1	0	0	0
İlk kültür merkezlerinin ortaya çıkışı, yayılışı ve dağılımını belirleyen faktörleri açıklar.	1	0	0	0
Biyocoğrafyanın oluşumu ve azalmasında etkili olan faktörleri açıklar.	1	0	0	0
Madde döngüleri ve enerji akışını ekosistemin devamlılığı açısından analiz eder.	1	0	0	0
<b>Felsefe</b>	<b>5</b>	<b>2</b>	<b>3</b>	<b>40</b>
15. yüzyıl-17. yüzyıl felsefesini hazırlayan düşünce ortamını açıklar.	1	1	0	100
Örnek felsefi metinlerden hareketle 15. yüzyıl-17. yüzyıl filozoflarının felsefi görüşlerini analiz eder.	1	0	1	0
MS 2. yüzyıl-MS 15. yüzyıl felsefesini hazırlayan düşünce ortamını açıklar.	1	0	1	0
Örnek felsefi metinlerden hareketle MO 6. yüzyıl-MS 2. yüzyıl filozoflarının felsefi görüşlerini analiz eder.	2	1	1	50
<b>Din Kül. ve Ahl. Bil.</b>	<b>5</b>	<b>5</b>	<b>0</b>	<b>100</b>
Hayati anlamlarımdırma ahiret inancının önemi fark eder.	1	1	0	100
Kur an ı Kerim de geçen bazı kavramları yorumlar.	1	0	1	100
Hz. Muhammed in örnek şahsiyetini tanı.ır.	2	2	0	100
Hz. Muhammed in peygamberlikle ilgili görevlerini açıklar.	1	1	0	100
<b>TYT Matematik</b>	<b>30</b>	<b>4</b>	<b>3</b>	<b>13</b>
<b>Matematik-1</b>	<b>30</b>	<b>4</b>	<b>3</b>	<b>13</b>
Trigonometrik fonksiyonları birim çember yardımıyla açıklar.	4	0	0	0
Sinüs, kosinüs, tanjant fonksiyonlarının ters fonksiyonlarını açıklar.	1	0	0	0
Analitik düzlemde iki nokta arasındaki uzaklığı veren bağıntıyı elde ederek problemler çözer.	2	1	0	50
Bir doğru parçasını belli bir oranda (içten veya dıştan) bölen noktanın koordinatlarını hesaplar.	1	0	0	0
Analitik düzlemde doğruları inceleyerek işlemler yapar.	4	0	0	0
Fonksiyonun grafik ve tablo temsiline kullanılarak problem çözer.	5	0	0	0
İkinci dereceden fonksiyonlarla modellenen problemleri çözer.	3	0	1	0
İkinci dereceden iki bilinmeyenli denklemler sistemlerinin çözüm kümesini bulur.	5	1	0	20
İkinci dereceden bir bilinmeyenli eşitsizliklerin çözüm kümesini bulur.	4	1	2	25
Açı ölçü birimlerini açıklayarak birbirli ile ilişkilendirir.	1	1	0	100
<b>TYT Fen</b>	<b>30</b>	<b>8</b>	<b>11</b>	<b>27</b>
<b>Fizik</b>	<b>10</b>	<b>2</b>	<b>5</b>	<b>20</b>
Cisimlerin denge şartlarını açıklar.	1	0	1	0
Bir boyutta sabit ivmeli hareket ile ilgili hesaplamalar yapar.	1	0	1	0
Tork ile ilgili hesaplamalar yapar.	1	0	0	0
Kütle merkezi ve ağırlık merkezi ile ilgili hesaplamalar yapar.	1	1	0	100
Günlük hayatta kullanılan basit makinelerin işlevlerini açıklar.	1	1	0	100
İki boyutta sabit ivmeli hareket ile ilgili hesaplamalar yapar.	1	0	0	0
Çizgisel momentum korunumu ile ilgili hesaplamalar yapar.	1	0	1	0
Yükü cisimler arasındaki elektriksel kuvveti etkileyen değişkenleri belirler.	1	0	0	0
Vektörlerin bileşkenlerini farklı yöntemleri kullanarak hesaplar.	1	0	1	0
Bağıl hareket ile ilgili hesaplamalar yapar.	1	0	1	0
<b>Kimya</b>	<b>10</b>	<b>0</b>	<b>4</b>	<b>0</b>
Farklı derişimlerde çözettiler hazırlar.	1	0	0	0
Çözünürlük	1	0	0	0
Koligatif Özellikler	1	0	1	0
Derişim Birimleri	1	0	0	0
Çözünen madde miktarı ile farklı derişim birimlerini ilişkilendirir.	1	0	0	0
Çözettilerin koligatif özellikleri ile derişimleri arasında ilişki kurar.	3	0	1	0
Standart oluşum entalpileri üzerinden tepkime entalpilerini hesaplar.	1	0	1	0
Tepkimelerde meydana gelen enerji değişimlerini açıklar.	1	0	1	0
<b>Biyoloji</b>	<b>10</b>	<b>6</b>	<b>2</b>	<b>60</b>
Destek ve hareket sisteminin yapı, görev ve işleyişini açıklar.	2	1	1	50
Bağırsıklık çeşitlerini ve vücudun doğal savunma mekanizmalarını açıklar.	1	1	0	100
Duyu organları rahatsızlıklarını açıklar.	1	1	0	100
Duyu organlarının yapısını ve işleyişini açıklar.	1	1	0	100
Sindirim sisteminin yapı, görev ve işleyişini açıklar.	1	0	0	0
Kalp, kan ve damarların yapı, görev ve işleyişini açıklar.	1	0	0	0
Solunum sisteminin yapı, görev ve işleyişini açıklar.	1	1	0	100
Sinir sisteminin yapı, görev ve işleyişini açıklar.	1	1	0	100
Endokrin bezleri ve bu bezlerin salgıladıkları hormonları açıklar.	1	0	1	0

SINAV SONUÇ BELGESİ							
MARDİN / MİDYAT / gercuș anadolu lisesi							
Öğrenci			Numara		Sınıf		
NİSA YAVUZ			191		11A		
Puan Türü	Puan	Genel Ort.	Dereceler				
			Snf	Kurum	ilçe	il	Genel
TYT	▼ 139,875	213,600	13	41	137	410	24227
Puanı Hesaplanan:			62	208	500	28524	
SÖZ	▼ 182,558	226,720	11	43	136	300	19442
Puanı Hesaplanan:			72	227	520	28847	
SAY	▼ 109,540	214,560	12	16	74	332	21741
Puanı Hesaplanan:			28	117	389	24372	
EA	▼ 134,910	212,980	13	36	144	417	24533
Puanı Hesaplanan:			73	229	525	30272	
Katılımlar:			18	73	229	525	30272

Ders	Soru	Doğru	Yanlış	Net	Başarı %	Sınıf Ort.	Kurum Ort.	Genel Ort.
Türkçe	30	7	8	5,00	17	▼ 8,23	▼ 6,33	▼ 10,66
Tarih-1	10	2	1	1,75	18	▼ 2,12	▼ 2,11	▼ 3,06
Coğrafya-1	10	2	2	1,50	15	▲ 0,77	▼ 2,59	▼ 2,39
Felsefe	5	1	2	0,50	10	▼ 0,53	▼ 0,69	▼ 1,08
Din Kül. ve Ahl. Bil.	5	4	1	3,75	75	▼ 3,91	▼ 3,92	▲ 3,74
TYT Sosyal	30	9	6	7,50	25	▲ 7,33	▼ 9,31	▼ 10,27
Fizik	10	0	0	0,00	0	▼ 0,46	▼ 0,45	▼ 2,36
Kimya	10	0	0	0,00	0	▼ 0,96	▼ 0,84	▼ 2,61
Biyoloji	10	3	6	1,50	15	▼ 3,64	▼ 2,82	▼ 3,95
TYT Fen	30	3	6	1,50	5	▼ 5,07	▼ 4,11	▼ 8,93
Toplam:	120	19	20	14,00	12	▼ 18,29	▼ 16,87	▼ 31,68

Soru No	123456789012345678901234567890
---------	--------------------------------

TYT Türkçe	EaBcEba Aba A D A c a
Cevap Anahtarı	A EEBCBAAEEDCAACECAECCEBEBADB

TYT Sosyal	aAE c D Ac acEBEbeEA
Cevap Anahtarı	A CDEEEBAEBABCAAEDECAECBEEBEBEA9A

TYT Fen	eBC dDceBb
Cevap Anahtarı	A DEDECAEBCEBECDDDEBDECEADDBA

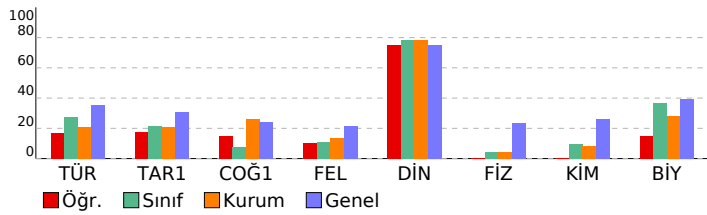

BS 4 11 SINIF							
DERSLERE GÖRE BAŞARI ANALİZİ							
				S	D	Y	B%
TYT Türkçe				30	7	8	23
Türkçe				30	7	8	23
Sözcüğü Anlamca Karşılayabilecek Kullanımlar				3	2	1	67
Cümlelerin Birleştirilmesi				1	0	1	0
Parçadaki Numaralanmış Cümlelerin İçerik ve Özellikleri				1	1	0	100
Türkiye Dışındaki Çağdaş Türk Şiiri				1	0	1	0
Düşüncenin Akışını Bozan Cümle				1	0	1	0
Anlatım Biçimleri Düşüncüyü Geliştirme Yolları				1	0	0	0
Paragrafa Sorulara Karşılık Bulma				1	1	0	100
Paragrafın Ana Fikri (Düşüncesi)				2	0	1	0
Paragrafın Yardımcı Fikirleri (Düşünceleri)				1	0	1	0
1923-1950 arasında eser veren roman yazarlarını tanıtır. 1950-1980 arasında eser veren roman yazarlarını tanıtır.				1	0	0	0
1923-1950 arasında eser veren yazarların ve bu dönemde yazılan romanların genel özelliklerini kavrar. 1950-1980				1	0	0	0
1950-1980 arasında eser veren yazarların ve bu dönemde yazılan romanların genel özelliklerini kavrar.				1	1	0	100
ROMAN HİKAYE				1	0	0	0
1923-1950 arasında eser veren yazarların ve bu dönemde yazılan romanların genel özelliklerini kavrar. ROMAN				1	0	0	0
Fıkra Fıkra'yı tanımlar ve genel özelliklerini kavrar.				1	1	0	100
Tanzimat Dönemi'nde Şiir				1	0	0	0
Şiir Cumhuriyet Döneminde Şiir				1	0	0	0
Edebi Akımlar				1	1	0	100
Cümlelerin Yorulanması ve Açıklanması (Yakın veya Çelişen Anlamlı Cümleler)				1	0	0	0
ANLATIM BOZUKLUKLARI				1	0	0	0
Yapısal Anlatım Bozuklukları				1	0	0	0
Cümlelerin Ögeleri				2	0	0	0
Yazım Kuralları				2	0	1	0
Noktalamaya İlişiretileri				2	0	1	0
TYT Sosyal				30	9	6	30
Tarih-1				10	2	1	20
XVII. yüzyılda değişen siyasi rekabet içerisinde Osmanlı Devleti'nin ittifak girişimlerini açıklar.				2	0	0	0
1700-1774 yılları arasındaki süreçte meydana gelen başlıca siyasi gelişmeleri tarih şeridi ve haritalar üzerinde göst				1	0	0	0
Osmanlı devlet idaresi ve toplum düzenindeki çözümleri önleme çabalarını analiz eder.				2	0	1	0
Avrupa'daki gelişmelere bağlı olarak Osmanlı idari, askerî ve ekonomik yapısında meydana gelen değişimleri anal				1	0	0	0
Fransız İhtilali ve Avrupa'da Sanayi Devrimi ile birlikte devlet-toplum ilişkilerinde meydana gelen dönüşümü kavra				2	2	0	100
1774-1914 yılları arasındaki süreçte meydana gelen başlıca siyasi gelişmeleri tarih şeridi ve haritalar üzerinde göst				1	0	0	0
Denizcilik faaliyetlerinin içdenizlerden okyanuslara taşınmasının dünya siyasetine ve ticaretine etkilerini analiz ede				1	0	0	0
Coğrafya-1				10	2	2	20
Biyocoğrafiliğinin oluşumu ve azalmasını etkileyen faktörleri açıklar.				1	0	0	0
Madde döngüleri ve enerji akışını ekosistemin devamlılığı açısından analiz eder.				1	0	0	0
Ülkelerin farklı dönemlerde izledikleri nüfus politikaları ve sonuçlarını karşılaştırır.				1	0	1	0
Şehirlerin küresel ve bölgesel etkilerini fonksiyonel açıdan yorumlar.				1	0	0	0
Türkiye'deki şehirleri fonksiyonlarına göre ayırır eder.				1	1	0	100
Doğal kaynaklar ile ekonomi ilişkisini açıklar.				1	0	0	0
Türkiye'de tarım sektörünün özelliklerini açıklar.				1	0	0	0
Türkiye'nin madenleri ve enerji kaynaklarının dağılımını açıklar.				1	1	0	100
Türkiye'de sanayi sektörünün özelliklerini açıklar.				1	0	1	0
İlk kültür merkezlerinin ortaya çıkışı, yayılışı ve dağılımlarını belirleyen faktörleri açıklar.				1	0	0	0
Felsefe				5	1	2	20
Örnek felsefi metinlerden hareketle MÖ 6. yüzyıl-MS 2. yüzyıl filozoflarının felsefi görüşlerini analiz eder.				2	0	0	0
15. yüzyıl-17. yüzyıl felsefesini hazırlayan düşünce ortamını açıklar.				1	0	1	0
Örnek felsefi metinlerden hareketle 15. yüzyıl-17. yüzyıl filozoflarının felsefi görüşlerini analiz eder.				1	0	1	0
MS 2. yüzyıl-MS 15. yüzyıl felsefesini hazırlayan düşünce ortamını açıklar.				1	1	0	100
Din Kül. ve Ahl. Bil.				5	4	1	80
Hz. Muhammed'in peygamberlikle ilgili görevlerini açıklar.				1	1	0	100
Hz. Muhammed'in örnek şahsiyetini tanıtır.				2	2	0	100
Hayatı anlamlandırır. Ahiret inancının önemini fark eder.				1	0	1	0
Kur'an-ı Kerim'de geçen bazı kavramları yorumlar.				1	1	0	100
TYT Fen				30	3	6	10
Fizik				10	0	0	0
Vektörlerin bileşmelerini farklı yöntemleri kullanarak hesaplar.				1	0	0	0
Bağıl hareket ile ilgili hesaplamalar yapar.				1	0	0	0
Cisimlerin denge şartlarını açıklar.				1	0	0	0
Bir boyutta sabit ivmeli hareket ile ilgili hesaplamalar yapar.				1	0	0	0
Tork ile ilgili hesaplamalar yapar.				1	0	0	0
Kütle merkezi ve ağırlık merkezi ile ilgili hesaplamalar yapar.				1	0	0	0
Günlük hayatta kullanılan basit makinelerin işlevlerini açıklar.				1	0	0	0
İki boyutta sabit ivmeli hareket ile ilgili hesaplamalar yapar.				1	0	0	0
Çizgisel momentumun korunumu ile ilgili hesaplamalar yapar.				1	0	0	0
Yükül cisimler arasındaki elektriksel kuvveti etkileyen değişkenleri belirler.				1	0	0	0
Kimya				10	0	0	0
Standart oluşum entalpileri üzerinden tepkime entalpilerini hesaplar.				1	0	0	0
Tepkimelerde meydana gelen enerji değişimlerini açıklar.				1	0	0	0
Farklı derişimlerde çözeltiler hazırlar.				1	0	0	0
Çözünürlük				1	0	0	0
Koligatif Özellikler				1	0	0	0
Derişim Birimleri				1	0	0	0
Çözünen madde miktarı ile farklı derişim birimlerini ilişkilendirir.				1	0	0	0
Çözeltilerin koligatif özellikleri ile derişimleri arasında ilişki kurar.				3	0	0	0
Biyoloji				10	3	6	30
Sinir sisteminin yapı, görev ve işlevini açıklar.				1	0	1	0
Endokrin bezleri ve bu bezlerin salgıladıkları hormonları açıklar.				1	1	0	100
Destek ve hareket sisteminin yapı, görev ve işlevini açıklar.				2	1	1	50
Bağışıklık çeşitlerini ve vücudun doğal savunma mekanizmalarını açıklar.				1	0	0	0
Duyu organları rahatsızlıklarını açıklar.				1	0	1	0
Duyu organlarının yapısını ve işlevini açıklar.				1	0	1	0
Sindirim sisteminin yapı, görev ve işlevini açıklar.				1	0	1	0
Kalp, kan ve damarların yapı, görev ve işlevini açıklar.				1	1	0	100
Solunum sisteminin yapı, görev ve işlevini açıklar.				1	0	1	0

SINAV SONUÇ BELGESİ			
MARDİN / MİDYAT / gercuş anadolu lisesi			

Öğrenci	Numara	Sınıf
NİSA ŞİMMEK	116	11A

Puan Türü	Puan	Genel Ort.	Dereceler				
			Snf	Kurum	İlçe	İl	Genel
TYT	▼ 112,992	213,600	15	60	195	486	27325
Puanı Hesaplanan:			62	208	500	28524	
SÖZ	▼ 131,911	226,720	16	61	199	414	23923
Puanı Hesaplanan:			72	227	520	28847	
SAY	▼ 102,089	214,560	14	28	107	377	23827
Puanı Hesaplanan:			28	117	389	24372	
EA	▼ 108,087	212,980	15	61	201	492	27554
Puanı Hesaplanan:			73	229	525	30272	
Katılımlar:			18	73	229	525	30272

Ders	Soru	Doğru	Yanlış	Net	Başarı %	Sınıf Ort.	Kurum Ort.	Genel Ort.
Türkçe	30	6	13	2,75	9	▼ 8,23	▼ 6,33	▼ 10,66
Tarih-1	10	1	4	0,00	0	▼ 2,12	▼ 2,11	▼ 3,06
Coğrafya-1	10	1	2	0,50	5	▼ 0,77	▼ 2,59	▼ 2,39
Felsefe	5	0	4	-1,00	-20	▼ 0,53	▼ 0,69	▼ 1,08
Din Kül. ve Ahl. Bil.	5	3	2	2,50	50	▼ 3,91	▼ 3,92	▼ 3,74
TYT Sosyal	30	5	12	2,00	7	▼ 7,33	▼ 9,31	▼ 10,27
Matematik-1	30	0	7	-1,75	-6	▼ 1,98	▼ 1,50	▼ 8,54
Fizik	10	1	1	0,75	8	▲ 0,46	▲ 0,45	▼ 2,36
Kimya	10	0	1	-0,25	-3	▼ 0,96	▼ 0,84	▼ 2,61
Biyoloji	10	3	5	1,75	18	▼ 3,64	▼ 2,82	▼ 3,95
TYT Fen	30	4	7	2,25	8	▼ 5,07	▼ 4,11	▼ 8,93
Toplam:	120	15	39	5,25	4	▼ 18,29	▼ 16,87	▼ 31,68

Soru No	123456789012345678901234567890
TYT Türkçe	BaEe dAc bC c cb ecEe dEc
Cevap Anahtarı	B BEECDBAEEDCAACEDECAECCBEBADBEE
TYT Sosyal	dedE c d dCbab cA eBa
Cevap Anahtarı	B EEEBAEBACDAADECAECBCEBEEBA9ABE
TYT Matematik	b cc c e a c
Cevap Anahtarı	B DCDBBCECBDDDEBCDDADECEBCCACDB
TYT Fen	C c a C dA cBbed
Cevap Anahtarı	B DECAEBCEDECCDDEBDEBECEADDBACB

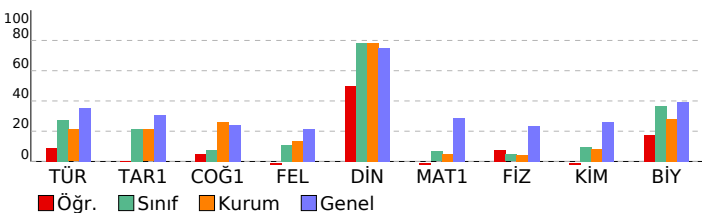

BS 4 11 SINIF				
DERSLERE GÖRE BAŞARI ANALİZİ				
	S	D	Y	B%

TYT Türkçe	S	D	Y	B%
<b>Türkçe</b>	<b>30</b>	<b>6</b>	<b>13</b>	<b>20</b>
Sözcüğü Anlamca Karşılayabilecek Kullanımlar	3	2	1	67
Cümlelerin Birleştirilmesi	1	0	1	0
Parçadaki Numaralanmış Cümlelerin İçerik ve Özellikleri	1	1	0	100
Türkiye Dışındaki Çağdaş Türk Şiiri	1	0	1	0
Düşüncenin Akışı Bozan Cümle	1	0	0	0
Anlatım Biçimleri Düşünceyi Geliştirme Yolları	1	0	1	0
Paragraf Sorularına Karşılık Bulma	1	1	0	100
Paragrafın Ana Fikri (Düşüncesi)	2	0	2	0
Paragrafın Yardımcı Fikirleri (Düşünceleri)	1	0	0	0
1923-1950 arasında eser veren roman yazarlarını tanı. 1950-1980 arasında eser veren roman yazarlarını tanı.	1	1	0	100
1923-1950 arasında eser veren yazarların ve bu dönemde yazılan romanların genel özelliklerini kavrar. 1950-1980 1950-1980 arasında eser veren yazarların ve bu dönemde yazılan romanların genel özelliklerini kavrar.	1	0	0	0
ROMAN HİKAYE	1	0	0	0
1923-1950 arasında eser veren yazarların ve bu dönemde yazılan romanların genel özelliklerini kavrar. ROMAN	1	0	1	0
Fıkra Fıkra tanımlar ve genel özelliklerini kavrar.	1	0	1	0
Tanzimat Dönemi'nde Şiir	1	0	0	0
Şiir Cumhuriyet Döneminde Şiir	1	0	1	0
Edebi Akımlar	1	0	1	0
Cümlelerin Yorulanması ve Açıklanması (Yakın veya Çelişen Anlam Cümleleri)	1	1	0	100
ANLATIM BOZUKLUKLARI	1	0	1	0
Yapısız Anlatım Bozuklukları	1	0	0	0
Cümlelerin Öğeleri	2	0	0	0
Yazım Kuralları	2	0	0	0
Noktalamalı İşaretleme	2	0	1	0

TYT Sosyal	S	D	Y	B%
<b>Tarih-1</b>	<b>10</b>	<b>1</b>	<b>4</b>	<b>10</b>
1700-1774 yılları arasındaki süreçte meydana gelen başlıca siyasi gelişmeleri tarih şeridi ve haritalar üzerinde göst	1	0	0	0
Osmanlı devlet idaresi ve toplum düzenindeki çözümleri önleme çabalarını analiz eder.	2	0	1	0
Avrupa daki gelişmelere bağlı olarak Osmanlı idarı, askerî ve ekonomik yapısında meydana gelen değişimleri anal	1	0	1	0
Fransız İhtilali ve Avrupa da Sanayi Devrimi ile birlikte devlet-toplum ilişkilerinde meydana gelen dönüşümü kavra	2	1	1	50
1774-1914 yılları arasındaki süreçte meydana gelen başlıca siyasi gelişmeleri tarih şeridi ve haritalar üzerinde göst	1	0	0	0
Denizcilik faaliyetlerinin içdenizlerden okyanuslara taşınmasının dünya siyasetine ve ticaretine etkilerini analiz ede	1	0	1	0
XVII. yüzyılda değişen siyasi rekabet içerisinde Osmanlı Devleti nin ittifak girişimlerini açıklar.	2	0	0	0
<b>Coğrafya-1</b>	<b>10</b>	<b>1</b>	<b>2</b>	<b>10</b>
Ülkelerin farklı dönemlerde izledikleri nüfus politikaları ve sonuçları karşılaştırır.	1	0	0	0
Şehirlerin küresel ve bölgesel etkilerini fonksiyonel açıdan yorumlar.	1	0	0	0
Türkiye deki şehirleri fonksiyonlarına göre ayırt eder.	1	0	0	0
Doğal kaynaklar ile ekonomi ilişkisini açıklar.	1	0	0	0
Türkiye de tarım sektörünün özelliklerini açıklar.	1	0	0	0
Türkiye'nin madenleri ve enerji kaynaklarının dağılımını açıklar.	1	0	0	0
Türkiye'de sanayi sektörünün özelliklerini açıklar.	1	0	1	0
İlk kültür merkezlerinin ortaya çıkışı, yayılışı ve dağılımlarını belirleyen faktörleri açıklar.	1	0	0	0
Biyocoğrafyanın oluşumu ve azalmasına etkili olan faktörleri açıklar.	1	0	1	0
Madde döngüleri ve enerji akışını ekosistemin devamlılığı açısından analiz eder.	1	1	0	100

Felsefe	S	D	Y	B%
<b>Felsefe</b>	<b>5</b>	<b>0</b>	<b>4</b>	<b>0</b>
15. yüzyıl-17. yüzyıl felsefesini hazırlayan düşünce ortamını açıklar.	1	0	1	0
Örnek felsefi metinlerden hareketle 15. yüzyıl-17. yüzyıl filozoflarının felsefi görüşlerini analiz eder.	1	0	1	0
MS 2. yüzyıl-MS 15. yüzyıl felsefesini hazırlayan düşünce ortamını açıklar.	1	0	1	0
Örnek felsefi metinlerden hareketle MO 6. yüzyıl-MS 2. yüzyıl filozoflarının felsefi görüşlerini analiz eder.	2	0	1	0
<b>Din Kül. ve Ahl. Bil.</b>	<b>5</b>	<b>2</b>	<b>2</b>	<b>40</b>
Hayati anlamlarıdır. ahiret inancının önemini fark eder.	1	1	0	100
Kur an ı Kerim de geçen bazı kavramları yorumlar.	1	0	0	0
Hz. Muhammed in örnek şahsiyetini tanı. r.	2	0	2	0
Hz. Muhammed in peygamberlikle ilgili görevlerini açıklar.	1	1	0	100
<b>TYT Matematik</b>	<b>30</b>	<b>0</b>	<b>7</b>	<b>0</b>
<b>Matematik-1</b>	<b>30</b>	<b>0</b>	<b>7</b>	<b>0</b>
Trigonometrik fonksiyonları birim çember yardımıyla açıklar.	4	0	2	0
Sinüs, kosinüs, tanjant fonksiyonlarının ters fonksiyonlarını açıklar.	1	0	1	0
Analitik düzlemde iki nokta arasındaki uzaklığı veren bağıntıyı elde ederek problemler çözer.	2	0	0	0
Bir doğru parçasını belli bir oranda (çiftten veya dıştan) bölen noktanın koordinatlarını hesaplar.	1	0	0	0
Analitik düzlemde doğruları inceleyerek işlemler yapar.	4	0	0	0
Fonksiyonun grafik ve tablo temsili kullanılarak problem çözer.	5	0	2	0
İkinci dereceden fonksiyonlarla modellenebilen problemleri çözer.	3	0	0	0
İkinci dereceden iki bilinmeyenli denklem sistemlerinin çözüm kümesini bulur.	5	0	1	0
İkinci dereceden bir bilinmeyenli eşitliklerin çözüm kümesini bulur.	4	0	1	0
Açı ölçü birimlerini açıklayarak birbirini ilişkendirir.	1	0	0	0

TYT Fen	S	D	Y	B%
<b>Fizik</b>	<b>10</b>	<b>1</b>	<b>1</b>	<b>10</b>
Cisimlerin denge şartlarını açıklar.	1	0	0	0
Bir boyutta sabit ivmeli hareket ile ilgili hesaplamalar yapar.	1	0	0	0
Tork ile ilgili hesaplamalar yapar.	1	1	0	100
Kütle merkezi ve ağırlık merkezi ile ilgili hesaplamalar yapar.	1	0	0	0
Günlük hayatta kullanılan basit makinelerin işlevlerini açıklar.	1	0	0	0
İki boyutta sabit ivmeli hareket ile ilgili hesaplamalar yapar.	1	0	0	0
Çizgisel momentum korunumu ile ilgili hesaplamalar yapar.	1	0	0	0
Yükü cisimler arasındaki elektriksel kuvveti etkileyen değişkenleri belirler.	1	0	1	0
Vektörlerin bileşkenlerini farklı yöntemleri kullanarak hesaplar.	1	0	0	0
Bağıl hareket ile ilgili hesaplamalar yapar.	1	0	0	0
<b>Kimya</b>	<b>10</b>	<b>0</b>	<b>1</b>	<b>0</b>
Farklı derişimlerde çözeltiler hazırlar.	1	0	0	0
Çözünürlük	1	0	0	0
Koligatif Özellikler	1	0	0	0
Derişim Birimleri	1	0	1	0
Çözünen madde miktarı ile farklı derişim birimlerini ilişkilendirir.	1	0	0	0
Çözeltilerin koligatif özellikleri ile derişimleri arasında ilişki kurar.	3	0	0	0
Standart oluşum entalpileri üzerinden tepkime entalpilerini hesaplar.	1	0	0	0
Tepkimelerde meydana gelen enerji değişimlerini açıklar.	1	0	0	0
<b>Biyoloji</b>	<b>10</b>	<b>3</b>	<b>5</b>	<b>30</b>
Destek ve hareket sisteminin yapı, görev ve işleyişini açıklar.	2	1	0	50
Bağımsızlık çeşitlerini ve vücudun doğal savunma mekanizmalarını açıklar.	1	0	0	0
Duyu organları rahatsızlıklarını açıklar.	1	0	1	0
Duyu organlarının yapısını ve işleyişini açıklar.	1	1	0	100
Sindirim sisteminin yapı, görev ve işleyişini açıklar.	1	0	1	0
Kalp, kan ve damarların yapı, görev ve işleyişini açıklar.	1	1	0	100
Solunum sisteminin yapı, görev ve işleyişini açıklar.	1	0	1	0
Sinir sisteminin yapı, görev ve işleyişini açıklar.	1	0	1	0
Endokrin bezleri ve bu bezlerin salgıladıkları hormonları açıklar.	1	0	1	0

SINAV SONUÇ BELGESİ									
MARDİN / MİDYAT / gerçuş anadolu lisesi									
Öğrenci			Numara		Sınıf				
SERANUR ÖNAL			507		11A				
Puan Türü	Puan	Genel Ort.	Dereceler					Genel	
			Snf	Kurum	İlçe	İl	Genel		
TYT	▲ 232,412	213,600	1	4	10	108	10172		
Puanı Hesaplanan:			62	208	500	28524			
SÖZ	▲ 271,709	226,720	1	6	26	101	8717		
Puanı Hesaplanan:			72	227	520	28847			
SAY	▼ 178,420	214,560	2	3	16	188	12699		
Puanı Hesaplanan:			28	117	389	24372			
EA	▲ 263,768	212,980	1	4	7	58	7628		
Puanı Hesaplanan:			73	229	525	30272			
Katılımlar:			18	73	229	525	30272		

Ders	Soru	Doğru	Yanlış	Net	Başarı %	Sınıf Ort.	Kurum Ort.	Genel Ort.
Türkçe	30	20	8	18,00	60	▲ 8,23	▲ 6,33	▲ 10,66
Tarih-1	10	4	2	3,50	35	▲ 2,12	▲ 2,11	▲ 3,06
Coğrafya-1	10	0	0	0,00	0	▼ 0,77	▼ 2,59	▼ 2,39
Felsefe	5	0	0	0,00	0	▼ 0,53	▼ 0,69	▼ 1,08
Din Kül. ve Ahl. Bil.	5	4	1	3,75	75	▼ 3,91	▼ 3,92	▲ 3,74
TYT Sosyal	30	8	3	7,25	24	▼ 7,33	▼ 9,31	▼ 10,27
Matematik-1	30	8	8	6,00	20	▲ 1,98	▲ 1,50	▼ 8,54
Fizik	10	1	9	-1,25	-13	▼ 0,46	▼ 0,45	▼ 2,36
Kimya	10	1	1	0,75	8	▼ 0,96	▼ 0,84	▼ 2,61
Biyoloji	10	7	3	6,25	63	▲ 3,64	▲ 2,82	▲ 3,95
TYT Fen	30	9	13	5,75	19	▲ 5,07	▲ 4,11	▼ 8,93
Toplam:	120	45	32	37,00	31	▲ 18,29	▲ 16,87	▲ 31,68

Soru No	123456789012345678901234567890
TYT Türkçe	EEBbEaDBAEdbAA ED dAeAdBEaADB
Cevap Anahtarı	A EEBEECDBAEEDCAACEDECAECCEBEBADB
TYT Sosyal	CDE c dE BEbEA
Cevap Anahtarı	A CDEEEBAEBABCAADECAECBEEBEBA9A
TYT Matematik	D a eBeCb b DcdCBCaA
Cevap Anahtarı	A DBDCDBBCECBDDDEBCEBDDADEECCBCCAC
TYT Fen	cccEdddceb c ECeCEEAdcBd
Cevap Anahtarı	A DEDECAEBCEBECCDDEBDECBCEEADDBA

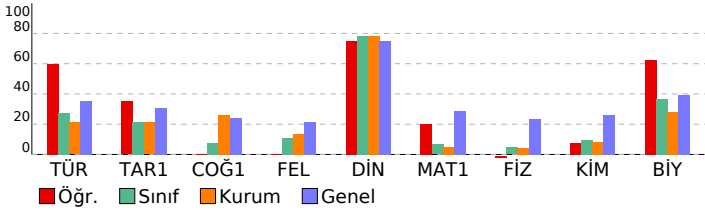

BS 4 11 SINIF		DERSLERE GÖRE BAŞARI ANALİZİ		S	D	Y	B%
TYT Türkçe		30	20	8	67		
Türkçe		30	20	8	67		
Sözcüğü Anlamca Karşılayabilecek Kullanımlar		3	3	0	100		
Cümlelerin Birleştirilmesi		1	0	1	0		
Parçadaki Numaralanmış Cümlelerin İçerik ve Özellikleri		1	1	0	100		
Türkiye Dışındaki Çağdaş Türk Şiiri		1	0	1	0		
Düşüncenin Akışı Bozan Cümle		1	1	0	100		
Anlatım Biçimleri Düşünceleri Geliştirme Yolları		1	1	0	100		
Paragrafa Sorulara Karşılık Bulma		1	1	0	100		
Paragrafın Ana Fikri (Düşüncesi)		2	2	0	100		
Paragrafın Yardımcı Fikirleri (Düşünceleri)		1	0	1	0		
1923-1950 arasında eser veren roman yazarlarını tanıır. 1950-1980 arasında eser veren roman yazarlarını tanıır.		1	0	1	0		
1923-1950 arasında eser veren yazarların ve bu dönemde yazılan romanların genel özelliklerini kavrar. 1950-1980		1	1	0	100		
1950-1980 arasında eser veren yazarların ve bu dönemde yazılan romanların genel özelliklerini kavrar.		1	1	0	100		
ROMAN HİKÂYE		1	0	0	0		
1923-1950 arasında eser veren yazarların ve bu dönemde yazılan romanların genel özelliklerini kavrar. ROMAN		1	1	0	100		
Fıkra Fıkra'yı tanımlar ve genel özelliklerini kavrar.		1	1	0	100		
Tanzimat Dönemi'nde Şiir		1	0	0	0		
ŞİİR Cumhuriyet Döneminde Şiir		1	0	1	0		
Edebi Akımlar		1	1	0	100		
Cümlelerin Yorulanması ve Açıklanması (Yakın veya Çelişen Anlamlı Cümleler)		1	1	0	100		
ANLATIM BOZUKLUKLARI		1	0	1	0		
Yapısız Anlatım Bozuklukları		1	0	1	0		
Cümlelerin Ögeleri		2	2	0	100		
Yazım Kuralları		2	1	1	50		
Noktalamla İşaretleri		2	2	0	100		
TYT Sosyal		30	8	3	27		
Tarih-1		10	4	2	40		
XVII. yüzyılda değişen siyasi rekabet içerisinde Osmanlı Devleti nin ittifak girişimlerini açıklar.		2	2	0	100		
1700-1774 yılları arasındaki süreçte meydana gelen başlıca siyasi gelişmeleri tarih şeridi ve haritalar üzerinde göst		1	1	0	100		
Osmanlı devlet idaresi ve toplum düzenindeki çözümleri önleme çabalarını analiz eder.		2	0	0	0		
Avrupa daki gelişmelere bağlı olarak Osmanlı idari, askeri ve ekonomik yapısında meydana gelen değişimleri anal		1	0	1	0		
Fransız İhtilali ve Avrupa da Sanayi Devrimi ile birlikte devlet-toplum ilişkilerinde meydana gelen dönüşümü kavra		2	1	1	50		
1774-1914 yılları arasındaki süreçte meydana gelen başlıca siyasi gelişmeleri tarih şeridi ve haritalar üzerinde göst		1	1	0	100		
Denizcilik faaliyetlerinin içindenlerden okyanuslara taşınmasının dünya siyasetine ve ticaretine etkilerini analiz ede		1	0	0	0		
Coğrafya-1		10	0	0	0		
Biyocoğrafiliğin oluşumu ve azalmasına etkili olan faktörleri açıklar.		1	0	0	0		
Madde döngüleri ve enerji akışını ekosistemin devamlılığı açısından analiz eder.		1	0	0	0		
Ülkelerin farklı dönemlerde izledikleri nüfus politikaları ve sonuçlarını karşılaştırır.		1	0	0	0		
Şehirlerin küresel ve bölgesel etkilerini fonksiyonel açıdan yorumlar.		1	0	0	0		
Türkiye deki şehirleri fonksiyonlarına göre ayırır eder.		1	0	0	0		
Doğal kaynaklar ile ekonomi ilişkisini açıklar.		1	0	0	0		
Türkiye de tarım sektörünün özelliklerini açıklar.		1	0	0	0		
Türkiye'nin madenleri ve enerji kaynaklarının dağılışını açıklar.		1	0	0	0		
Türkiye'de sanayi sektörünün özelliklerini açıklar.		1	0	0	0		
İlk kültür merkezlerinin ortaya çıkışı, yayılışı ve dağılışını belirleyen faktörleri açıklar.		1	0	0	0		
Felsefe		5	0	0	0		
Örnek felsefi metinlerden hareketle MÖ 6. yüzyıl-MS 2. yüzyıl filozoflarının felsefi görüşlerini analiz eder.		2	0	0	0		
15. yüzyıl-17. yüzyıl felsefesini hazırlayan düşünce ortamını açıklar.		1	0	0	0		
Örnek felsefi metinlerden hareketle 15. yüzyıl-17. yüzyıl filozoflarının felsefi görüşlerini analiz eder.		1	0	0	0		
MS 2. yüzyıl-MS 15. yüzyıl felsefesini hazırlayan düşünce ortamını açıklar.		1	0	0	0		
Din Kül. ve Ahl. Bil.		5	4	1	80		
Hz. Muhammed in peygamberlikle ilgili görevlerini açıklar.		1	1	0	100		
Hz. Muhammed in örnek şahsiyetini tanıır.		2	2	0	100		
Hayatı anlamlandırırma ahiret inancının önemini fark eder.		1	0	1	0		
Kur an ı Kerim de geçen bazı kavramları yorumlar.		1	1	0	100		
TYT Matematik		30	8	27			
Matematik-1		30	8	27			
Açı ölçü birimlerini açıklayarak birbiri ile ilişkilendirir.		1	1	0	100		
Trigonometrik fonksiyonları birim çember yardımıyla açıklar.		4	0	2	0		
Sinüs, kosinüs, tanjant fonksiyonlarının ters fonksiyonlarını açıklar.		1	1	0	100		
Analitik düzlemde iki nokta arasındaki uzaklığı veren bağıntıyı elde ederek problemler çözer.		2	1	1	50		
Bir doğru parçasını belli bir oranda (içten veya dıştan) bölen noktanın koordinatlarını hesaplar.		1	0	1	0		
Analitik düzlemde doğruları inceleyerek işlemler yapar.		4	0	0	0		
Fonksiyonun grafik ve tablo temsilini kullanarak problem çözer.		5	0	0	0		
İkinci dereceden fonksiyonlarla modellenen problemleri çözer.		3	0	1	0		
İkinci dereceden iki bilinmeyenli denklem sistemlerinin çözüm kümesini bulur.		5	3	1	60		
İkinci dereceden bir bilinmeyenli eşitsizliklerin çözüm kümesini bulur.		4	2	2	50		
TYT Fen		30	9	13	30		
Fizik		10	1	9	10		
Vektörlerin bileşmelerini farklı yöntemleri kullanarak hesaplar.		1	0	1	0		
Bağıl hareket ile ilgili hesaplamalar yapar.		1	0	1	0		
Cisimlerin denge şartlarını açıklar.		1	0	1	0		
Bir boyutta sabit ivmeli hareket ile ilgili hesaplamalar yapar.		1	1	0	100		
Tork ile ilgili hesaplamalar yapar.		1	0	1	0		
Kütle merkezi ve ağırlık merkezi ile ilgili hesaplamalar yapar.		1	0	1	0		
Günlük hayatta kullanılan basit makinelerin işlevlerini açıklar.		1	0	1	0		
İki boyutta sabit ivmeli hareket ile ilgili hesaplamalar yapar.		1	0	1	0		
Çizgisel momentumun korunumu ile ilgili hesaplamalar yapar.		1	0	1	0		
Yükü cisimler arasındaki elektriksel kuvveti etkileyen değişkenleri belirler.		1	0	1	0		
Kimya		10	1	1	10		
Standart oluşum entalpileri üzerinden tepkime entalpilerini hesaplar.		1	0	0	0		
Tepkimelerde meydana gelen enerji değişimlerini açıklar.		1	0	1	0		
Farklı derişimlerde çözümler hazırlar.		1	0	0	0		
Çözünürlük		1	0	0	0		
Koligatif Özellikler		1	0	0	0		
Derişim Birimleri		1	0	0	0		
Çözünen madde miktarı ile farklı derişim birimlerini ilişkilendirir.		1	0	0	0		
Çözümlerin koligatif özellikleri ile derişimleri arasında ilişki kurar.		3	1	0	33		
Biyoloji		10	7	3	70		
Sinir sisteminin yapı, görev ve işleyişini açıklar.		1	1	0	100		
Endokrin bezleri ve bu bezlerin salgıladıkları hormonları açıklar.		1	0	1	0		
Destek ve hareket sisteminin yapı, görev ve işleyişini açıklar.		2	2	0	100		
Bağışıklık çeşitlerini ve vücudun doğal savunma mekanizmalarını açıklar.		1	1	0	100		
Duyu organları rahatsızlıklarını açıklar.		1	1	0	100		
Duyu organlarının yapısını ve işleyişini açıklar.		1	1	0	100		
Sindirim sisteminin yapı, görev ve işleyişini açıklar.		1	0	1	0		
Kalp, kan ve damarları yapı, görev ve işleyişini açıklar.		1	1	0	100		
Solunum sisteminin yapı, görev ve işleyişini açıklar.		1	0	1	0		



# SINAV SONUÇ BELGESİ

MARDİN / MİDYAT / gercuş anadolu lisesi

Öğrenci: YUSUF BATOM Numara: 0 Sınıf: 11A

Puan Türü	Puan	Genel Ort.	Dereceler				
			Snf	Kurum	İlçe	İl	Genel
TYT	▼ 175,755	213,600	6	15	51	274	18744
Puanı Hesaplanan:			62	208	500	28524	
SÖZ	▼ 165,128	226,720	14	51	168	360	21177
Puanı Hesaplanan:			72	227	520	28847	
SAY	▲ 228,794	214,560	1	2	6	131	9155
Puanı Hesaplanan:			28	117	389	24372	
EA	▼ 117,481	212,980	14	51	182	466	26531
Puanı Hesaplanan:			73	229	525	30272	
Katılımlar:			18	73	229	525	30272

Ders	Soru	Doğru	Yanlış	Net	Başarı %	Sınıf Ort.	Kurum Ort.	Genel Ort.
Tarih-1	10	5	3	4,25	43	▲ 2,12	▲ 2,11	▲ 3,06
Coğrafya-1	10	0	0	0,00	0	▼ 0,77	▼ 2,59	▼ 2,39
Felsefe	5	1	0	1,00	20	▲ 0,53	▲ 0,69	▼ 1,08
Din Kül. ve Ahl. Bil.	5	5	0	5,00	100	▲ 3,91	▲ 3,92	▲ 3,74
TYT Sosyal	30	11	3	10,25	34	▲ 7,33	▲ 9,31	▼ 10,27
Matematik-1	30	3	1	2,75	9	▲ 1,98	▲ 1,50	▼ 8,54
Fizik	10	4	4	3,00	30	▲ 0,46	▲ 0,45	▲ 2,36
Kimya	10	6	2	5,50	55	▲ 0,96	▲ 0,84	▲ 2,61
Biyoloji	10	9	1	8,75	88	▲ 3,64	▲ 2,82	▲ 3,95
TYT Fen	30	19	7	17,25	58	▲ 5,07	▲ 4,11	▲ 8,93
<b>Toplam:</b>	<b>120</b>	<b>33</b>	<b>11</b>	<b>30,25</b>	<b>25</b>	<b>▲ 18,29</b>	<b>▲ 16,87</b>	<b>▼ 31,68</b>

Soru No	123456789012345678901234567890
TYT Sosyal	E EaAEB bb EAEABE
Cevap Anahtarı	B EEEBAEBACDAADECAECBCEBEBEA9ABE
TYT Matematik	B b B D
Cevap Anahtarı	B DCDBBCECBDDDEBCBDDADEECBCCACDB
TYT Fen	cdDbEB E E DaEBDEcECEADDBACd
Cevap Anahtarı	B DECAEBCEDECCDDDEBDEBCECEADDBACB

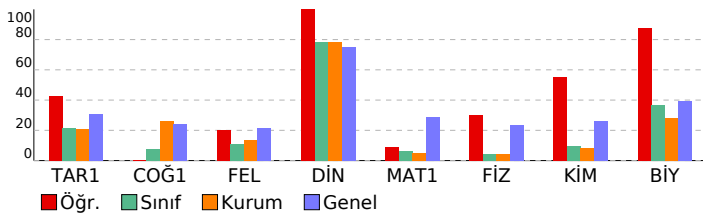

# BS 4 11 SINIF

## DERSLERE GÖRE BAŞARI ANALİZİ

TYT Sosyal	S	D	Y	B%
Tarih-1	10	5	3	50
1700-1774 yılları arasındaki süreçte meydana gelen başlıca siyasi gelişmeleri tarih şeridi ve haritalar üzerinde göst	1	1	0	100
Osmanlı devlet idaresi ve toplum düzenindeki çözümleri önleme çabalarını analiz eder.	2	0	1	0
Avrupa daki gelişmelere bağlı olarak Osmanlı idari, askerî ve ekonomik yapısında meydana gelen değişimleri anal	1	1	0	100
Fransız İhtilali ve Avrupa da Sanayi Devrimi ile birlikte devlet-toplum ilişkilerinde meydana gelen dönüşümü kavra	2	2	0	100
1774-1914 yılları arasındaki süreçte meydana gelen başlıca siyasi gelişmeleri tarih şeridi ve haritalar üzerinde göst	1	1	0	100
Denizcilik faaliyetlerinin içdenizlerden okyanuslara taşınmasının dünya siyasetine ve ticaretine etkilerini analiz ede	1	0	0	0
XVII. yüzyılda değişen siyasi rekabet içerisinde Osmanlı Devleti nin ittifak girişimlerini açıklar.	2	0	2	0
<b>Coğrafya-1</b>	<b>10</b>	<b>0</b>	<b>0</b>	<b>0</b>
Ülkelerin farklı dönemlerde izledikleri nüfus politikaları ve sonuçlarının karşılaştırır.	1	0	0	0
Şehirlerin küresel ve bölgesel etkilerini fonksiyonel açıdan yorumlar.	1	0	0	0
Türkiye deki şehirleri fonksiyonlarına göre ayırır eder.	1	0	0	0
Doğal kaynaklar ile ekonomi ilişkisini açıklar.	1	0	0	0
Türkiye de tarım sektörünün özelliklerini açıklar.	1	0	0	0
Türkiye'nin madenleri ve enerji kaynaklarının dağılımını açıklar.	1	0	0	0
Türkiye'de sanayi sektörünün özelliklerini açıklar.	1	0	0	0
İlk kültür merkezlerinin ortaya çıkışı, yayılışı ve dağılımlarını belirleyen faktörleri açıklar.	1	0	0	0
Biyocoğrafyanın oluşumu ve azalmasında etkili olan faktörleri açıklar.	1	0	0	0
Madde döngüleri ve enerji akışını ekosistemin devamlılığı açısından analiz eder.	1	0	0	0
<b>Felsefe</b>	<b>5</b>	<b>1</b>	<b>0</b>	<b>20</b>
15. yüzyıl-17. yüzyıl felsefesini hazırlayan düşünce ortamını açıklar.	1	0	0	0
Örnek felsefi metinlerden hareketle 15. yüzyıl-17. yüzyıl filozoflarının felsefi görüşlerini analiz eder.	1	0	0	0
MS 2. yüzyıl-MS 15. yüzyıl felsefesini hazırlayan düşünce ortamını açıklar.	1	0	0	0
Örnek felsefi metinlerden hareketle MO 6. yüzyıl-MS 2. yüzyıl filozoflarının felsefi görüşlerini analiz eder.	2	1	0	50
<b>Din Kül. ve Ahl. Bil.</b>	<b>5</b>	<b>5</b>	<b>0</b>	<b>100</b>
Hayatı anlamlandırmada ahiret inancının önemini fark eder.	1	1	0	100
Kur an ı Kerim de geçen bazı kavramları yorumlar.	1	1	0	100
Hz. Muhammed in örnek şahsiyetini tanıır.	2	2	0	100
Hz. Muhammed in peygamberlikle ilgili görevlerini açıklar.	1	1	0	100
<b>TYT Matematik</b>	<b>30</b>	<b>3</b>	<b>1</b>	<b>10</b>
<b>Matematik-1</b>	<b>30</b>	<b>3</b>	<b>1</b>	<b>10</b>
Trigonometrik fonksiyonları birim çember yardımıyla açıklar.	4	0	0	0
Sinüs, kosinüs, tanjant fonksiyonlarının ters fonksiyonlarını açıklar.	1	0	0	0
Analitik düzlemde iki nokta arasındaki uzaklığı veren bağıntıyı elde ederek problemler çözer.	2	1	0	50
Bir doğru parçasını belli bir oranda (içten veya dıştan) bölen noktanın koordinatlarını hesaplar.	1	0	0	0
Analitik düzlemde doğruları inceleyerek işlemler yapar.	4	0	0	0
Fonksiyonun grafik ve tablo temsiliyi kullanarak problem çözer.	5	0	0	0
İkinci dereceden fonksiyonlarla modellenen problemleri çözer.	3	0	1	0
İkinci dereceden iki bilinmeyenli denklem sistemlerinin çözüm kümesini bulur.	5	1	0	20
İkinci dereceden bir bilinmeyenli eşitsizliklerin çözüm kümesini bulur.	4	0	0	0
Açı ölçü birimlerini açıklayarak birbirini ile ilişkilendirir.	1	1	0	100
<b>TYT Fen</b>	<b>30</b>	<b>19</b>	<b>7</b>	<b>63</b>
<b>Fizik</b>	<b>10</b>	<b>4</b>	<b>4</b>	<b>40</b>
Cisimlerin denge şartlarını açıklar.	1	0	1	0
Bir boyutta sabit ivmeli hareket ile ilgili hesaplamalar yapar.	1	0	1	0
Tork ile ilgili hesaplamalar yapar.	1	0	1	0
Kütle merkezi ve ağırlık merkezi ile ilgili hesaplamalar yapar.	1	0	1	0
Günlük hayatta kullanılan basit makinelerin işlevlerini açıklar.	1	1	0	100
İki boyutta sabit ivmeli hareket ile ilgili hesaplamalar yapar.	1	1	0	100
Çizgisel momentumun korunumu ile ilgili hesaplamalar yapar.	1	0	0	0
Yükü cisimler arasındaki elektriksel kuvveti etkileyen değişkenleri belirler.	1	1	0	100
Vektörlerin bileşmelerini farklı yöntemleri kullanarak hesaplar.	1	0	0	0
Bağıl hareket ile ilgili hesaplamalar yapar.	1	1	0	100
<b>Kimya</b>	<b>10</b>	<b>6</b>	<b>2</b>	<b>60</b>
Farklı derişimlerde çözümler hazırlar.	1	0	0	0
Çözünürlük	1	0	0	0
Koligatif Özellikler	1	1	0	100
Derişim Birimleri	1	0	1	0
Çözünen madde miktarı ile farklı derişim birimlerini ilişkilendirir.	1	1	0	100
Çözümlerin koligatif özellikleri ile derişimleri arasında ilişki kurar.	3	3	0	100
Standart oluşum entalpileri üzerinden tepkime entalpilerini hesaplar.	1	1	0	100
Tepkimelerde meydana gelen enerji değişimlerini açıklar.	1	1	0	100
<b>Biyoloji</b>	<b>10</b>	<b>9</b>	<b>1</b>	<b>90</b>
Destek ve hareket sisteminin yapı, görev ve işleyişini açıklar.	2	2	0	100
Bağımsızlık çeşitlerini ve vücudun doğal savunma mekanizmalarını açıklar.	1	1	0	100
Duyu organları rahatsızlıklarını açıklar.	1	1	0	100
Duyu organlarının yapısını ve işleyişini açıklar.	1	1	0	100
Sindirim sisteminin yapı, görev ve işleyişini açıklar.	1	1	0	100
Kalp, kan ve damarların yapı, görev ve işleyişini açıklar.	1	1	0	100
Solunum sisteminin yapı, görev ve işleyişini açıklar.	1	1	0	100
Sinir sisteminin yapı, görev ve işleyişini açıklar.	1	1	0	100
Endokrin bezleri ve bu bezlerin salgıladıkları hormonları açıklar.	1	0	1	0

SINAV SONUÇ BELGESİ								
MARDİN / MİDYAT / gercuş anadolu lisesi								
Öğrenci				Numara		Sınıf		
ZEKERİYA ERTEKİN				182		11A		
Puan Türü	Puan	Genel Ort.	Dereceler					
			Snf	Kurum	İlçe	İl	Genel	
SÖZ	▼ 106,363	226,720	17	68	215	443	25791	
	Puanı Hesaplanan:		72	227	520	28847		
EA	▼ 100,010	212,980	16	63	205	497	28205	
	Puanı Hesaplanan:		73	229	525	30272		
Katılımlar:			18	73	229	525	30272	
Ders	Soru	Doğru	Yanlış	Net	Başarı %	Sınıf Ort.	Kurum Ort.	Genel Ort.
Toplam:	120	1	0	1,00	1	▼18,29	▼16,87	▼31,68
Soru No								

BS 4 11 SINIF		DERSLERE GÖRE BAŞARI ANALİZİ				S	D	Y	B%
TYT Sosyal						30	0	0	0
Tarih-1						10	0	0	0
XVII. yüzyılda değişen siyasi rekabet içerisinde Osmanlı Devleti'nin ittifak girişimlerini açıklar.						2	0	0	0
1700-1774 yılları arasındaki süreçte meydana gelen başlıca siyasi gelişmeleri tarih şeridi ve haritalar üzerinde göst						1	0	0	0
Osmanlı devlet idaresi ve toplum düzenindeki çözümleri önleme çabalarını analiz eder.						2	0	0	0
Avrupa'daki gelişmelere bağlı olarak Osmanlı idari, askerî ve ekonomik yapısında meydana gelen değişimleri anal						1	0	0	0
Fransız İhtilali ve Avrupa'da Sanayi Devrimi ile birlikte devlet-toplum ilişkilerinde meydana gelen dönüşümü kavra						2	0	0	0
1774-1914 yılları arasındaki süreçte meydana gelen başlıca siyasi gelişmeleri tarih şeridi ve haritalar üzerinde göst						1	0	0	0
Denizcilik faaliyetlerinin içdenizlerden okyanuslara taşınmasının dünya siyasetine ve ticaretine etkilerini analiz ede						1	0	0	0
Coğrafya-1						10	0	0	0
Biyocoğrafyanın oluşumu ve azalmasında etkili olan faktörleri açıklar.						1	0	0	0
Madde döngüleri ve enerji akışını ekosistemin devamlılığı açısından analiz eder.						1	0	0	0
Ülkelerin farklı dönemlerde izledikleri nüfus politikaları ve sonuçlarını karşılaştırır.						1	0	0	0
Şehirlerin küresel ve bölgesel etkilerini fonksiyonel açıdan yorumlar.						1	0	0	0
Türkiye'deki şehirleri fonksiyonlarına göre ayırır eder.						1	0	0	0
Doğal kaynaklar ile ekonomi ilişkisini açıklar.						1	0	0	0
Türkiye'de tarım sektörünün özelliklerini açıklar.						1	0	0	0
Türkiye'nin madenleri ve enerji kaynaklarının dağılımını açıklar.						1	0	0	0
Türkiye'de sanayi sektörünün özelliklerini açıklar.						1	0	0	0
İlk kültür merkezlerinin ortaya çıkışı, yayılışı ve dağılımlarını belirleyen faktörleri açıklar.						1	0	0	0
Felsefe						5	0	0	0
Örnek felsefi metinlerden hareketle MÖ 6. yüzyıl-MS 2. yüzyıl filozoflarının felsefi görüşlerini analiz eder.						2	0	0	0
15. yüzyıl-17. yüzyıl felsefesini hazırlayan düşünce ortamını açıklar.						1	0	0	0
Örnek felsefi metinlerden hareketle 15. yüzyıl-17. yüzyıl filozoflarının felsefi görüşlerini analiz eder.						1	0	0	0
MS 2. yüzyıl-MS 15. yüzyıl felsefesini hazırlayan düşünce ortamını açıklar.						1	0	0	0
Din Kült. ve Ahi. Bil.						5	0	0	0
Hz. Muhammed'in peygamberlikle ilgili görevlerini açıklar.						1	0	0	0
Hz. Muhammed'in örnek şahsiyetini tanıtır.						2	0	0	0
Hayatı anlamlandırmada ahiret inancının önemini fark eder.						1	0	0	0
Kur'an-ı Kerim'de geçen bazı kavramları yorumlar.						1	0	0	0

SINAV SONUÇ BELGESİ							
MARDİN / MİDYAT / gercuş anadolu lisesi							
Öğrenci			Numara		Sınıf		
AHMET İŞİK			0		11B		
Puan Türü	Puan	Genel Ort.	Dereceler				
			Snf	Kurum	İlçe	İl	Genel
SÖZ	▼ 124,011	226,720	8	65	209	430	24532
Puanı Hesaplanan:			72	227	520	28847	
EA	▼ 84,305	212,980	10	70	220	514	29629
Puanı Hesaplanan:			73	229	525	30272	
Katılımlar:			11	73	229	525	30272

Ders	Soru	Doğru	Yanlış	Net	Başarı %	Sınıf Ort.	Kurum Ort.	Genel Ort.
Türkçe	30	0	9	-2,25	-8	▼ 6,78	▼ 6,33	▼ 10,66
Tarih-1	10	0	0	0,00	0	▼ 1,62	▼ 2,11	▼ 3,06
Coğrafya-1	10	3	7	1,25	13	▼ 1,45	▼ 2,59	▼ 2,39
Felsefe	5	0	0	0,00	0	▼ 0,75	▼ 0,69	▼ 1,08
Din Kül. ve Ahl. Bil.	5	5	0	5,00	100	▲ 3,70	▲ 3,92	▲ 3,74
TYT Sosyal	30	8	7	6,25	21	▼ 7,52	▼ 9,31	▼ 10,27
<b>Toplam:</b>	<b>120</b>	<b>8</b>	<b>16</b>	<b>4,00</b>	<b>3</b>	<b>▼ 16,34</b>	<b>▼ 16,87</b>	<b>▼ 31,68</b>

Soru No	123456789012345678901234567890
TYT Türkçe	ca d ecaced
Cevap Anahtarı	A EEBEECDBAEEDCAACEDECAECCBEBADB
TYT Sosyal	ceeAeEddaC BEABA
Cevap Anahtarı	A CDEEEBAEBABCAADECAECCBEEBEBA9A

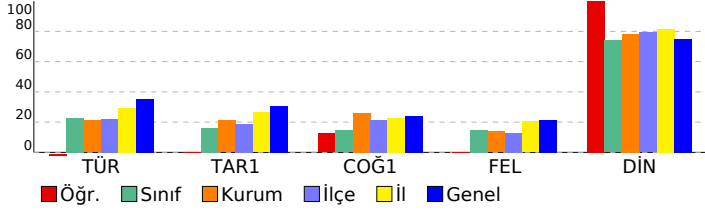

BS 4 11 SINIF		S D Y B%	
<b>DERSLERE GÖRE BAŞARI ANALİZİ</b>			
<b>TYT Türkçe</b>		<b>30</b>	<b>0 9 0</b>
<b>Türkçe</b>		<b>30</b>	<b>0 9 0</b>
Sözcüğü Anlamca Karşılayabilecek Kullanımlar		3	0 2 0
Cümlelerin Birleştirilmesi		1	0 0 0
Parçadaki Numaralanmış Cümlelerin İçerik ve Özellikleri		1	0 0 0
Türkiye Dışındaki Çağdaş Türk Şiiri		1	0 0 0
Düşüncenin Akışını Bozan Cümle		1	0 0 0
Anlatım Biçimleri Düşünceyi Geliştirme Yolları		1	0 0 0
Paragrafa Sorulara Karşılık Bulma		1	0 0 0
Paragrafın Ana Fikri (Düşüncesi)		2	0 0 0
Paragrafın Yardımcı Fikirleri (Düşünceleri)		1	0 0 0
1923-1950 arasında eser veren roman yazarlarını tanıır. 1950-1980 arasında eser veren roman yazarlarını tanıır.		1	0 0 0
1923-1950 arasında eser veren yazarların ve bu dönemde yazılan romanların genel özelliklerini kavrar. 1950-1980		1	0 0 0
1950-1980 arasında eser veren yazarların ve bu dönemde yazılan romanların genel özelliklerini kavrar.		1	0 0 0
ROMAN HİKAYE		1	0 0 0
1923-1950 arasında eser veren yazarların ve bu dönemde yazılan romanların genel özelliklerini kavrar. ROMAN		1	0 0 0
Fıkra Fıkra'yı tanımlar ve genel özelliklerini kavrar.		1	0 0 0
Tanzimat Dönemi'nde Şiir		1	0 0 0
Şiir Cumhuriyet Döneminde Şiir		1	0 0 0
Edebi Akımlar		1	0 0 0
Cümlelerin Yorumlanması ve Açıklanması (Yakın veya Çelişen Anlamlı Cümleler)		1	0 0 0
ANLATIM BOZUKLUKLARI		1	0 1 0
Yapısal Anlatım Bozuklukları		1	0 0 0
Cümlelerin Ögeleri		2	0 2 0
Yazım Kuralları		2	0 2 0
Noktalamalı İşaretleri		2	0 2 0
<b>TYT Sosyal</b>		<b>30</b>	<b>8 7 27</b>
<b>Tarih-1</b>		<b>10</b>	<b>0 0 0</b>
XVII. yüzyılda değişen siyasi rekabet içerisinde Osmanlı Devleti nin ittifak girişimlerini açıklar.		2	0 0 0
1700-1774 yılları arasındaki süreçte meydana gelen başlıca siyasi gelişmeleri tarih şeridi ve haritalar üzerinde göst		1	0 0 0
Osmanlı devlet idaresi ve toplum düzenindeki çözümleri önleme çabalarını analiz eder.		2	0 0 0
Avrupa daki gelişmelere bağlı olarak Osmanlı idari, askerî ve ekonomik yapısında meydana gelen değişimleri anal		1	0 0 0
Fransız İhtilali ve Avrupa da Sanayi Devrimi ile birlikte devlet-toplum ilişkilerinde meydana gelen dönüşümü kavra		2	0 0 0
1774-1914 yılları arasındaki süreçte meydana gelen başlıca siyasi gelişmeleri tarih şeridi ve haritalar üzerinde göst		1	0 0 0
Denizcilik faaliyetlerinin içdenizlerden okyanuslara taşınmasının dünya siyasetine ve ticaretine etkilerini analiz ede		1	0 0 0
<b>Coğrafya-1</b>		<b>10</b>	<b>3 7 30</b>
Biyocoğrafyanın oluşumu ve azalmasıyla ilgili olan faktörleri açıklar.		1	0 1 0
Madde döngüleri ve enerji akışını ekosistemin devamlılığı açısından analiz eder.		1	0 1 0
Ülkelerin farklı dönemlerde izledikleri nüfus politikaları ve sonuçlarını karşılaştırır.		1	0 1 0
Şehirlerin küresel ve bölgesel etkilerini fonksiyonel açıdan yorumlar.		1	1 0 100
Türkiye deki şehirleri fonksiyonlarına göre ayırır eder.		1	0 1 0
Doğal kaynaklar ile ekonomi ilişkisini açıklar.		1	1 0 100
Türkiye de tarım sektörünün özelliklerini açıklar.		1	0 1 0
Türkiye'nin madenleri ve enerji kaynaklarının dağılımını açıklar.		1	0 1 0
Türkiye'de sanayi sektörünün özelliklerini açıklar.		1	0 1 0
İlk kültür merkezlerinin ortaya çıkışı, yayılışı ve dağılımlarını belirleyen faktörleri açıklar.		1	1 0 100
<b>Felsefe</b>		<b>5</b>	<b>0 0 0</b>
Örnek felsefi metinlerden hareketle MÖ 6. yüzyıl-MS 2. yüzyıl filozoflarının felsefi görüşlerini analiz eder.		2	0 0 0
15. yüzyıl-17. yüzyıl felsefesini hazırlayan düşünce ortamını açıklar.		1	0 0 0
Örnek felsefi metinlerden hareketle 15. yüzyıl-17. yüzyıl filozoflarının felsefi görüşlerini analiz eder.		1	0 0 0
MS 2. yüzyıl-MS 15. yüzyıl felsefesini hazırlayan düşünce ortamını açıklar.		1	0 0 0
<b>Din Kül. ve Ahl. Bil.</b>		<b>5</b>	<b>5 0 100</b>
Hız Muhammed in peygamberlikle ilgili görevlerini açıklar.		1	1 0 100
Hız Muhammed in örnek şahsiyetini tanıır.		2	2 0 100
Hayatı anlamlandırır ve ahiret inancının önemini fark eder.		1	1 0 100
Kur an ı Kerim de geçen bazı kavramları yorumlar.		1	1 0 100

SINAV SONUÇ BELGESİ					BS 4 11 SINIF					
MARDİN / MİDYAT / gercuş anadolu lisesi					DERSLERE GÖRE BAŞARI ANALİZİ					
Öğrenci			Numara	Sınıf		S D Y B%				
BARAN ÜNER			460	11B		TYT Türkçe				
					Türkçe					
					Sözcüğü Anlamca Karşılayabilecek Kullanımlar					
					Cümlelerin Birleştirilmesi					
					Parçadaki Numaralanmış Cümlelerin İçerik ve Özellikleri					
					Türkiye Dışındaki Çağdaş Türk Şiiri					
					Düşüncenin Akışını Bozan Cümle					
					Anlatım Biçimleri Düşünceyi Geliştirme Yolları					
					Paragrafa Sorulara Karşılık Bulma					
					Paragrafın Ana Fikri (Düşüncesi)					
					Paragrafın Yardımcı Fikirleri (Düşünceleri)					
					1923-1950 arasında eser veren roman yazarlarını tanıır. 1950-1980 arasında eser veren roman yazarlarını tanıır.					
					1923-1950 arasında eser veren yazarların ve bu dönemde yazılan romanların genel özelliklerini kavrar. 1950-1980					
					1950-1980 arasında eser veren yazarların ve bu dönemde yazılan romanların genel özelliklerini kavrar.					
					ROMAN HİKAYE					
					1923-1950 arasında eser veren yazarların ve bu dönemde yazılan romanların genel özelliklerini kavrar. ROMAN					
					Fıkra Fıkra'yı tanımlar ve genel özelliklerini kavrar.					
					Tanzimat Dönemi'nde Şiir					
					Şiir Cumhuriyet Döneminde Şiir					
					Edebi Akımlar					
					Cümlelerin Yorumlanması ve Açıklanması (Yakın veya Çelişen Anlamlı Cümleler)					
					ANLATIM BOZUKLUKLARI					
					Yapısal Anlatım Bozuklukları					
					Cümlelerin Öğeleri					
					Yazım Kuralları					
					Noktalamalı İşaretleri					
					TYT Sosyal					
					Tarih-1					
					XVII. yüzyıldaki değişen siyasi rekabet içerisinde Osmanlı Devleti nin ittifak girişimlerini açıklar.					
					1700-1774 yılları arasındaki süreçte meydana gelen başlıca siyasi gelişmeleri tarih şeridi ve haritalar üzerinde göst					
					Osmanlı devlet idaresi ve toplum düzenindeki çözümleri önleme çabalarını analiz eder.					
					Avrupa daki gelişmelere bağlı olarak Osmanlı idari, askerî ve ekonomik yapısında meydana gelen değişimleri anal					
					Fransız İhtilali ve Avrupa da Sanayi Devrimi ile birlikte devlet-toplum ilişkilerinde meydana gelen dönüşümü kavra					
					1774-1914 yılları arasındaki süreçte meydana gelen başlıca siyasi gelişmeleri tarih şeridi ve haritalar üzerinde göst					
					Denizcilik faaliyetlerinin içdenizlerden okyanuslara taşınmasının dünya siyasetine ve ticaretine etkilerini analiz ede					
					Coğrafya-1					
					Biyocoğrafiliğin oluşumu ve azalmasıyla ilgili olan faktörleri açıklar.					
					Madde döngüleri ve enerji akışını ekosistemin devamlılığı açısından analiz eder.					
					Ülkelerin farklı dönemlerde izledikleri nüfus politikaları ve sonuçlarını karşılaştırır.					
					Şehirlerin küresel ve bölgesel etkilerini fonksiyonel açıdan yorumlar.					
					Türkiye deki şehirleri fonksiyonlarına göre ayırır eder.					
					Doğal kaynaklar ile ekonomi ilişkisini açıklar.					
					Türkiye de tarım sektörünün özelliklerini açıklar.					
					Türkiye'nin madenleri ve enerji kaynaklarının dağılımını açıklar.					
					Türkiye'de sanayi sektörünün özelliklerini açıklar.					
					İlk kültür merkezlerinin ortaya çıkışı, yayılışı ve dağılımlarını belirleyen faktörleri açıklar.					
					Felsefe					
					Örnek felsefi metinlerden hareketle MÖ 6. yüzyıl-MS 2. yüzyıl filozoflarının felsefi görüşlerini analiz eder.					
					15. yüzyıl-17. yüzyıl felsefesini hazırlayan düşünce ortamını açıklar.					
					Örnek felsefi metinlerden hareketle 15. yüzyıl-17. yüzyıl filozoflarının felsefi görüşlerini analiz eder.					
					MS 2. yüzyıl-MS 15. yüzyıl felsefesini hazırlayan düşünce ortamını açıklar.					
					Din Kül. ve Ahl. Bil.					
					Hz. Muhammed in peygamberlikle ilgili görevlerini açıklar.					
					Hz. Muhammed in örnek şahsiyetini tanıır.					
					Hayatı anlamlandırmada ahiret inancının önemini fark eder.					
					Kur an ı Kerim de geçen bazı kavramları yorumlar.					

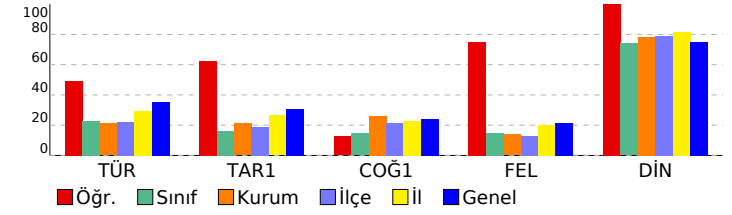

SINAV SONUÇ BELGESİ							
MARDİN / MİDYAT / gercuş anadolu lisesi							
Öğrenci			Numara		Sınıf		
CELAL ÇİFTÇİ			133		11B		
Puan Türü	Puan	Genel Ort.	Dereceler				
			Snf	Kurum	İlçe	İl	Genel
TYT	▼ 124,907	213,600	5	51	177	465	26108
Puanı Hesaplanan:			62	208	500	28524	
SÖZ	▼ 168,441	226,720	5	50	162	353	20873
Puanı Hesaplanan:			72	227	520	28847	
EA	▼ 116,029	212,980	8	54	186	470	26733
Puanı Hesaplanan:			73	229	525	30272	
Katılımlar:			11	73	229	525	30272

Ders	Soru	Doğru	Yanlış	Net	Başarı %	Sınıf Ort.	Kurum Ort.	Genel Ort.
Türkçe	30	7	17	2,75	9	▼ 6,78	▼ 6,33	▼ 10,66
Tarih-1	10	3	5	1,75	18	▲ 1,62	▼ 2,11	▼ 3,06
Coğrafya-1	10	2	4	1,00	10	▼ 1,45	▼ 2,59	▼ 2,39
Felsefe	5	0	0	0,00	0	▼ 0,75	▼ 0,69	▼ 1,08
Din Kül. ve Ahl. Bil.	5	5	0	5,00	100	▲ 3,70	▲ 3,92	▲ 3,74
TYT Sosyal	30	10	9	7,75	26	▲ 7,52	▼ 9,31	▼ 10,27
Matematik-1	30	0	2	-0,50	-2	▼ 4,62	▼ 1,50	▼ 8,54
<b>Toplam:</b>	<b>120</b>	<b>17</b>	<b>28</b>	<b>10,00</b>	<b>8</b>	<b>▼ 16,34</b>	<b>▼ 16,87</b>	<b>▼ 31,68</b>

Soru No	123456789012345678901234567890
TYT Türkçe	db dEeccAcEDade bD eaaaaB eB
Cevap Anahtarı	A EEBEECDBAEEDCAACEDECAECCEBEBADB
TYT Sosyal	CeE aadEc CAecd d BEADA
Cevap Anahtarı	A CDEEEBAEBABCAADECAECBEEBEBA9A
TYT Matematik	c e
Cevap Anahtarı	A DBDCDBBCECBDDDEBCBDDADEECBCCAC

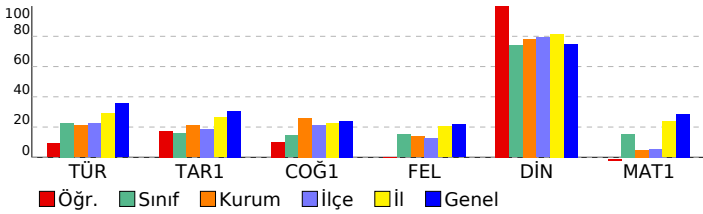

BS 4 11 SINIF		DERSLERE GÖRE BAŞARI ANALİZİ		S	D	Y	B%
TYT Türkçe				30	7	17	23
Türkçe				30	7	17	23
Sözcüğü Anlamca Karşılayabilecek Kullanımlar				3	0	2	0
Cümlelerin Birleştirilmesi				1	0	1	0
Parçadaki Numaralanmış Cümlelerin İçerik ve Özellikleri				1	1	0	100
Türkiye Dışındaki Çağdaş Türk Şiiri				1	0	1	0
Düşüncenin Akışı Bozan Cümle				1	0	1	0
Anlatım Biçimleri Düşüncüyü Geliştirme Yolları				1	0	1	0
Paragrafa Sorulara Karşılık Bulma				1	1	0	100
Paragrafın Ana Fikri (Düşüncesi)				2	1	1	50
Paragrafın Yardımcı Fikirleri (Düşünceleri)				1	1	0	100
1923-1950 arasında eser veren roman yazarlarını tanıır. 1950-1980 arasında eser veren roman yazarlarını tanıır.				1	0	1	0
1923-1950 arasında eser veren yazarların ve bu dönemde yazılan romanların genel özelliklerini kavrar. 1950-1980 1950-1980 arasında eser veren yazarların ve bu dönemde yazılan romanların genel özelliklerini kavrar.				1	0	1	0
ROMAN HİKAYE				1	0	0	0
1923-1950 arasında eser veren yazarların ve bu dönemde yazılan romanların genel özelliklerini kavrar. ROMAN				1	0	1	0
Fıkra Fıkra'yı tanımlar ve genel özelliklerini kavrar.				1	1	0	100
Tanzimat Dönemi'nde Şiir				1	0	0	0
Şiir Cumhuriyet Döneminde Şiir				1	0	1	0
Edebi Akımlar				1	0	1	0
Cümlelerin Yorumlanması ve Açıklanması (Yakın veya Çelişen Anlamlı Cümleler)				1	0	1	0
ANLATIM BOZUKLUKLARI				1	0	1	0
Yapısal Anlatım Bozuklukları				1	0	1	0
Cümlelerin Ögeleri				2	1	0	50
Yazım Kuralları				2	0	0	0
Noktalamalı İşaretleri				2	1	1	50
TYT Sosyal				30	10	9	33
Tarih-1				10	3	5	30
XVII. yüzyılda değişen siyasi rekabet içerisinde Osmanlı Devleti nin ittifak girişimlerini açıklar.				2	1	1	50
1700-1774 yılları arasındaki süreçte meydana gelen başlıca siyasi gelişmeleri tarih şeridi ve haritalar üzerinde göst				1	0	1	100
Osmanlı devlet idaresi ve toplum düzenindeki çözümleri önleme çabalarını analiz eder.				2	0	1	0
Avrupa daki gelişmelere bağlı olarak Osmanlı idari, askerî ve ekonomik yapısında meydana gelen değişimleri anal				1	0	1	0
Fransız İhtilali ve Avrupa da Sanayi Devrimi ile birlikte devlet-toplum ilişkilerinde meydana gelen dönüşümü kavra				2	1	1	50
1774-1914 yılları arasındaki süreçte meydana gelen başlıca siyasi gelişmeleri tarih şeridi ve haritalar üzerinde göst				1	0	1	0
Denizcilik faaliyetlerinin içdenizlerden okyanuslara taşınmasının dünya siyasetine ve ticaretine etkilerini analiz ede				1	0	0	0
Coğrafya-1				10	2	4	20
Biyocoğrafiliğin oluşumu ve azalmasına etkili olan faktörleri açıklar.				1	0	0	0
Madde döngüleri ve enerji akışını ekosistemin devamlılığı açısından analiz eder.				1	1	0	100
Ülkelerin farklı dönemlerde izledikleri nüfus politikaları ve sonuçlarını karşılaştırır.				1	1	0	100
Şehirlerin küresel ve bölgesel etkilerini fonksiyonel açıdan yorumlar.				1	0	1	0
Türkiye deki şehirleri fonksiyonlarına göre ayırır eder.				1	0	1	0
Doğal kaynaklar ile ekonomi ilişkisini açıklar.				1	0	1	0
Türkiye de tarım sektörünün özelliklerini açıklar.				1	0	0	0
Türkiye'nin madenleri ve enerji kaynaklarının dağılımını açıklar.				1	0	0	0
Türkiye'de sanayi sektörünün özelliklerini açıklar.				1	0	1	0
İlk kültür merkezlerinin ortaya çıkışı, yayılışı ve dağılımını belirleyen faktörleri açıklar.				1	0	0	0
Felsefe				5	0	0	0
Örnek felsefi metinlerden hareketle MÖ 6. yüzyıl-MS 2. yüzyıl filozoflarının felsefi görüşlerini analiz eder.				2	0	0	0
15. yüzyıl-17. yüzyıl felsefesini hazırlayan düşünce ortamını açıklar.				1	0	0	0
Örnek felsefi metinlerden hareketle 15. yüzyıl-17. yüzyıl filozoflarının felsefi görüşlerini analiz eder.				1	0	0	0
MS 2. yüzyıl-MS 15. yüzyıl felsefesini hazırlayan düşünce ortamını açıklar.				1	0	0	0
Din Kül. ve Ahl. Bil.				5	5	0	100
Hz. Muhammed in peygamberlikle ilgili görevlerini açıklar.				1	1	0	100
Hz. Muhammed in örnek şahsiyetini tanıır.				2	2	0	100
Hayatı anlamlandırırda ahiret inancının önemini fark eder.				1	1	0	100
Kur an ı Kerim de geçen bazı kavramları yorumlar.				1	1	0	100
TYT Matematik				30	0	2	0
Matematik-1				30	0	2	0
Açı ölçü birimlerini açıklayarak birbiri ile ilişkilendirir.				1	0	0	0
Trigonometrik fonksiyonları birim çember yardımıyla açıklar.				4	0	1	0
Sinüs, kosinüs, tanjant fonksiyonlarının ters fonksiyonlarını açıklar.				1	0	0	0
Analitik düzlemde iki nokta arasındaki uzaklığı veren bağıntıyı elde ederek problemler çözer.				2	0	0	0
Bir doğru parçasını belli bir oranda (içten veya dıştan) bölen noktanın koordinatlarını hesaplar.				1	0	0	0
Analitik düzlemde doğruları inceleyerek işlemler yapar.				4	0	0	0
Fonksiyonun grafik ve tablo temsiliyi kullanarak problem çözer.				5	0	0	0
İkinci dereceden fonksiyonlarla modellenen problemleri çözer.				3	0	1	0
İkinci dereceden iki bilinmeyenli denklem sistemlerinin çözüm kümesini bulur.				5	0	0	0
İkinci dereceden bir bilinmeyenli eşitsizliklerin çözüm kümesini bulur.				4	0	0	0

SINAV SONUÇ BELGESİ							
MARDİN / MİDYAT / gercuş anadolu lisesi							
Öğrenci				Numara	Sınıf		
DELAL KARDAŞ				0	11B		
Puan Türü	Puan	Genel Ort.	Dereceler				
			Snf	Kurum	İlçe	İl	Genel
TYT	▼ 123,150	213,600	6	52	181	471	26288
Puanı Hesaplanan:			62	208	500	28524	
SÖZ	▼ 157,166	226,720	6	53	177	374	21869
Puanı Hesaplanan:			72	227	520	28847	
EA	▼ 117,460	212,980	7	52	183	467	26548
Puanı Hesaplanan:			73	229	525	30272	
Katılımlar:			11	73	229	525	30272

Ders	Soru	Doğru	Yanlış	Net	Başarı %	Sınıf Ort.	Kurum Ort.	Genel Ort.
Türkçe	30	5	10	2,50	8	▼ 6,78	▼ 6,33	▼ 10,66
Tarih-1	10	1	4	0,00	0	▼ 1,62	▼ 2,11	▼ 3,06
Coğrafya-1	10	1	0	1,00	10	▼ 1,45	▼ 2,59	▼ 2,39
Felsefe	5	1	3	0,25	5	▼ 0,75	▼ 0,69	▼ 1,08
Din Kül. ve Ahl. Bil.	5	5	0	5,00	100	▲ 3,70	▲ 3,92	▲ 3,74
TYT Sosyal	30	8	7	6,25	21	▼ 7,52	▼ 9,31	▼ 10,27
<b>Toplam:</b>	<b>120</b>	<b>13</b>	<b>17</b>	<b>8,75</b>	<b>7</b>	<b>▼ 16,34</b>	<b>▼ 16,87</b>	<b>▼ 31,68</b>

Soru No	123456789012345678901234567890
TYT Türkçe	bEa cb cAEaD db e dB
Cevap Anahtarı	A EEBEECDBAEEDCAACEDECAECCBEBADB
TYT Sosyal	aE deb A acEd BEADA
Cevap Anahtarı	A CDEEEBAEBABCAADECAECBEEBEEBA9A

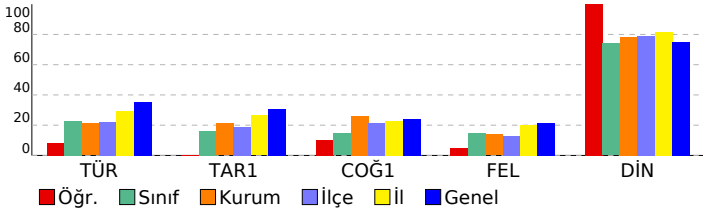

BS 4 11 SINIF										
DERSLERE GÖRE BAŞARI ANALİZİ										
							S	D	Y	B%
TYT Türkçe							30	5	10	17
Türkçe							30	5	10	17
Sözcüğü Anlamca Karşılayabilecek Kullanımlar							3	1	2	33
Cümlelerin Birleştirilmesi							1	0	0	0
Parçadaki Numaralanmış Cümlelerin İçerik ve Özellikleri							1	0	1	0
Türkiye Dışındaki Çağdaş Türk Şiiri							1	0	1	0
Düşüncenin Akışını Bozan Cümle							1	0	0	0
Anlatım Biçimleri Düşüncüyü Geliştirme Yolları							1	0	1	0
Paragrafa Sorulara Karşılık Bulma							1	1	0	100
Paragrafın Ana Fikri (Düşüncesi)							2	2	0	100
Paragrafın Yardımcı Fikirleri (Düşünceleri)							1	0	1	0
1923-1950 arasında eser veren roman yazarlarını tanıtır. 1950-1980 arasında eser veren roman yazarlarını tanıtır.							1	0	0	0
1923-1950 arasında eser veren yazarların ve bu dönemde yazılan romanların genel özelliklerini kavrar. 1950-1980 1950-1980 arasında eser veren yazarların ve bu dönemde yazılan romanların genel özelliklerini kavrar.							1	0	0	0
ROMAN HİKAYE							1	0	1	0
1923-1950 arasında eser veren yazarların ve bu dönemde yazılan romanların genel özelliklerini kavrar. ROMAN							1	0	1	0
Fıkra Fıkra'yı tanımlar ve genel özelliklerini kavrar.							1	0	0	0
Tanzimat Dönemi'nde Şiir							1	0	0	0
Şiir Cumhuriyet Döneminde Şiir							1	0	0	0
Edebi Akımlar							1	0	1	0
Cümlelerin Yorumlanması ve Açıklanması (Yakın veya Çelişen Anlamlı Cümleler)							1	0	0	0
ANLATIM BOZUKLUKLARI							1	0	0	0
Yapısal Anlatım Bozuklukları							1	0	1	0
Cümlelerin Öğeleri							2	1	0	50
Yazım Kuralları							2	0	0	0
Noktalama İşaretleri							2	0	0	0
TYT Sosyal							30	8	7	27
Tarih-1							10	1	4	10
XVII. yüzyılda değişen siyasi rekabet içerisinde Osmanlı Devleti nin ittifak girişimlerini açıklar.							2	0	1	0
1700-1774 yılları arasındaki süreçte meydana gelen başlıca siyasi gelişmeleri tarih şeridi ve haritalar üzerinde göst							1	1	0	100
Osmanlı devlet idaresi ve toplum düzenindeki çözümleri önleme çabalarını analiz eder.							2	0	1	0
Avrupa daki gelişmelere bağlı olarak Osmanlı idari, askerî ve ekonomik yapısında meydana gelen değişimleri anal							1	0	1	0
Fransız İhtilali ve Avrupa da Sanayi Devrimi ile birlikte devlet-toplum ilişkilerinde meydana gelen dönüşümü kavra							2	0	1	0
1774-1914 yılları arasındaki süreçte meydana gelen başlıca siyasi gelişmeleri tarih şeridi ve haritalar üzerinde göst							1	0	0	0
Denizcilik faaliyetlerinin içdenizlerden okyanuslara taşınmasının dünya siyasetine ve ticaretine etkilerini analiz ede							1	0	0	0
Coğrafya-1							10	1	0	10
Biyocoğrafyanın oluşumu ve azalmasıyla ilgili olan faktörleri açıklar.							1	0	0	0
Madde döngüleri ve enerji akışını ekosistemin devamlılığı açısından analiz eder.							1	0	0	0
Ülkelerin farklı dönemlerde izledikleri nüfus politikaları ve sonuçlarını karşılaştırır.							1	1	0	100
Şehirlerin küresel ve bölgesel etkilerini fonksiyonel açıdan yorumlar.							1	0	0	0
Türkiye deki şehirleri fonksiyonlarına göre ayırır eder.							1	0	0	0
Doğal kaynaklar ile ekonomi ilişkisini açıklar.							1	0	0	0
Türkiye de tarım sektörünün özelliklerini açıklar.							1	0	0	0
Türkiye'nin madenleri ve enerji kaynaklarının dağılımını açıklar.							1	0	0	0
Türkiye'de sanayi sektörünün özelliklerini açıklar.							1	0	0	0
İlk kültür merkezlerinin ortaya çıkışı, yayılışı ve dağılımını belirleyen faktörleri açıklar.							1	0	0	0
Felsefe							5	1	3	20
Örnek felsefi metinlerden hareketle MÖ 6. yüzyıl-MS 2. yüzyıl filozoflarının felsefi görüşlerini analiz eder.							2	0	2	0
15. yüzyıl-17. yüzyıl felsefesini hazırlayan düşünce ortamını açıklar.							1	1	0	100
Örnek felsefi metinlerden hareketle 15. yüzyıl-17. yüzyıl filozoflarının felsefi görüşlerini analiz eder.							1	0	1	0
MS 2. yüzyıl-MS 15. yüzyıl felsefesini hazırlayan düşünce ortamını açıklar.							1	0	0	0
Din Kül. ve Ahl. Bil.							5	5	0	100
Hz. Muhammed in peygamberlikle ilgili görevlerini açıklar.							1	1	0	100
Hz. Muhammed in örnek şahsiyetini tanıtır.							2	2	0	100
Hayatı anlamlandırır ve ahiret inancının önemini fark eder.							1	1	0	100
Kur an ı Kerim de geçen bazı kavramları yorumlar.							1	1	0	100

# SINAV SONUÇ BELGESİ

MARDİN / MİDYAT / gercuş anadolu lisesi

Öğrenci	Numara	Sınıf
HASAN SAMET GÜNDÜZ	204	11B

Puan Türü	Puan	Genel Ort.	Dereceler				
			Snf	Kurum	İlçe	İl	Genel
TYT	▼ 116,440	213,600	8	57	190	480	26982
Puanı Hesaplanan:			62	208	500	28524	
SÖZ	▼ 112,048	226,720	9	67	214	442	25443
Puanı Hesaplanan:			72	227	520	28847	
SAY	▼ 106,990	214,560	2	19	83	347	22254
Puanı Hesaplanan:			28	117	389	24372	
EA	▼ 134,283	212,980	5	37	147	421	24674
Puanı Hesaplanan:			73	229	525	30272	
Katılımlar:			11	73	229	525	30272

Ders	Soru	Doğru	Yanlış	Net	Başarı %	Sınıf Ort.	Kurum Ort.	Genel Ort.
Türkçe	30	8	16	4,00	13	▼ 6,78	▼ 6,33	▼ 10,66
Tarih-1	10	1	9	-1,25	-13	▼ 1,62	▼ 2,11	▼ 3,06
Coğrafya-1	10	1	9	-1,25	-13	▼ 1,45	▼ 2,59	▼ 2,39
Felsefe	5	0	5	-1,25	-25	▼ 0,75	▼ 0,69	▼ 1,08
Din Kül. ve Ahl. Bil.	5	2	3	1,25	25	▼ 3,70	▼ 3,92	▼ 3,74
TYT Sosyal	30	4	26	-2,50	-8	▼ 7,52	▼ 9,31	▼ 10,27
Matematik-1	30	1	0	1,00	3	▼ 4,62	▼ 1,50	▼ 8,54
<b>Toplam:</b>	<b>120</b>	<b>13</b>	<b>42</b>	<b>2,50</b>	<b>2</b>	<b>▼ 16,34</b>	<b>▼ 16,87</b>	<b>▼ 31,68</b>

Soru No: 123456789012345678901234567890

TYT Türkçe: E caEacAdacacACEDb dae B e e  
Cevap Anahtarı: A EEBEECDBAEEDCAACEDECAECCBEBADB

TYT Sosyal: beaacdbceAdbecaEbdcecabdaeccDA  
Cevap Anahtarı: A CDEEEBAEBABCAADECAECBEEBEBA9A

TYT Matematik: D  
Cevap Anahtarı: A DBDCBBCECBDDDEBCEBDDADEECBCCAC

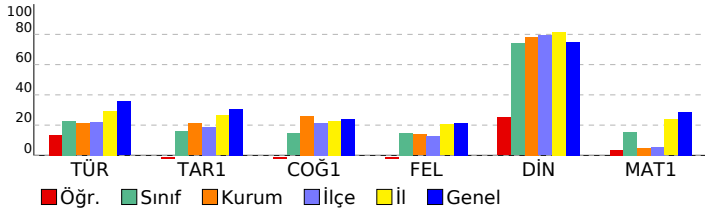

# BS 4 11 SINIF

DERSLERE GÖRE BAŞARI ANALİZİ		S	D	Y	B%
<b>TYT Türkçe</b>		<b>30</b>	<b>8</b>	<b>16</b>	<b>27</b>
<b>Türkçe</b>		<b>30</b>	<b>8</b>	<b>16</b>	<b>27</b>
Sözcük Anlamca Karşılayabilecek Kullanımlar		3	1	1	33
Cümlelerin Birleştirilmesi		1	0	1	0
Parçadaki Numaralanmış Cümlelerin İçerik ve Özellikleri		1	1	0	100
Türkiye Dışındaki Çağdaş Türk Şiiri		1	0	1	0
Düşüncenin Akışı Bozan Cümle		1	0	1	0
Anlatım Biçimleri Düşüncüyü Geliştirme Yolları		1	0	1	0
Paragrafa Sorulara Karşılık Bulma		1	1	0	100
Paragrafın Ana Fikri (Düşüncesi)		2	0	2	0
Paragrafın Yardımcı Fikirleri (Düşünceleri)		1	0	1	0
1923-1950 arasında eser veren roman yazarlarını tanı. 1950-1980 arasında eser veren roman yazarlarını tanı.		1	0	1	0
1923-1950 arasında eser veren yazarların ve bu dönemde yazılan romanların genel özelliklerini kavrar. 1950-1980		1	1	0	100
1950-1980 arasında eser veren yazarların ve bu dönemde yazılan romanların genel özelliklerini kavrar.		1	1	0	100
ROMAN HİKAYE		1	1	0	100
1923-1950 arasında eser veren yazarların ve bu dönemde yazılan romanların genel özelliklerini kavrar. ROMAN		1	1	0	100
Fıkra Fıkra'yı tanımlar ve genel özelliklerini kavrar.		1	1	0	100
Tanzimat Dönemi'nde Şiir		1	0	1	0
Şiir Cumhuriyet Döneminde Şiir		1	0	0	0
Edebi Akımlar		1	0	1	0
Cümlelerin Yorulanması ve Açıklanması (Yakın veya Çelişen Anlamlı Cümleler)		1	0	1	0
ANLATIM BOZUKLUKLARI		1	0	1	0
Yapısal Anlatım Bozuklukları		1	0	0	0
Cümlelerin Ögeleri		2	1	0	50
Yazım Kuralları		2	0	1	0
Noktalamla İşaretleri		2	0	1	0

**TYT Sosyal** **30 4 26 13**

Tarih-1		10	1	9	10
XVII. yüzyılda değişen siyasi rekabet içerisinde Osmanlı Devleti nin ittifak girişimlerini açıklar.		2	0	2	0
1700-1774 yılları arasındaki süreçte meydana gelen başlıca siyasi gelişmeleri tarih şeridi ve haritalar üzerinde göst		1	0	1	0
Osmanlı devlet idaresi ve toplum düzenindeki çözümleri önleme çabalarını analiz eder.		2	0	2	0
Avrupa daki gelişmelere bağlı olarak Osmanlı idari, askerî ve ekonomik yapısında meydana gelen değişimleri anal		1	0	1	0
Fransız İhtilali ve Avrupa da Sanayi Devrimi ile birlikte devlet-toplum ilişkilerinde meydana gelen dönüşümü kavra		2	0	2	0
1774-1914 yılları arasındaki süreçte meydana gelen başlıca siyasi gelişmeleri tarih şeridi ve haritalar üzerinde göst		1	0	1	0
Denizcilik faaliyetlerinin içdenizlerden okyanuslara taşınmasının dünya siyasetine ve ticaretine etkilerini analiz ede		1	1	0	100

Coğrafya-1		10	1	9	10
Biyocoğrafiliğin oluşumu ve azalmasına etkili olan faktörleri açıklar.		1	0	1	0
Madde döngüleri ve enerji akışını ekosistemin devamlılığı açısından analiz eder.		1	0	1	0
Ülkelerin farklı dönemlerde izledikleri nüfus politikaları ve sonuçlarını karşılaştırır.		1	0	1	0
Şehirlerin küresel ve bölgesel etkilerini fonksiyonel açıdan yorumlar.		1	0	1	0
Türkiye deki şehirleri fonksiyonlarına göre ayırt eder.		1	0	1	0
Doğal kaynaklar ile ekonomi ilişkisini açıklar.		1	1	0	100
Türkiye de tarım sektörünün özelliklerini açıklar.		1	0	1	0
Türkiye'nin madenleri ve enerji kaynaklarının dağılımını açıklar.		1	0	1	0
Türkiye'de sanayi sektörünün özelliklerini açıklar.		1	0	1	0
İlk kültür merkezlerinin ortaya çıkışı, yayılışı ve dağılımını belirleyen faktörleri açıklar.		1	0	1	0

**Felsefe** **5 0 5 0**

Örnek felsefi metinlerden hareketle MÖ 6. yüzyıl-MS 2. yüzyıl filozoflarının felsefi görüşlerini analiz eder.		2	0	2	0
15. yüzyıl-17. yüzyıl felsefesini hazırlayan düşünce ortamını açıklar.		1	0	1	0
Örnek felsefi metinlerden hareketle 15. yüzyıl-17. yüzyıl filozoflarının felsefi görüşlerini analiz eder.		1	0	1	0
MS 2. yüzyıl-MS 15. yüzyıl felsefesini hazırlayan düşünce ortamını açıklar.		1	0	1	0

**Din Kül. ve Ahl. Bil.** **5 2 3 40**

Hz. Muhammed in peygamberlikle ilgili görevlerini açıklar.		1	0	1	0
Hz. Muhammed in örnek şahsiyetini tanı.ır.		2	1	1	50
Hayatı anlamlandırır.ada ahiret inancının önemini fark eder.		1	0	1	0
Kur an ı Kerim de geçen bazı kavramları yorumlar.		1	1	0	100

**TYT Matematik** **30 1 0 3**

Matematik-1		30	1	0	3
<b>Matematik-1</b>		<b>30</b>	<b>1</b>	<b>0</b>	<b>3</b>
Açı ölçü birimlerini açıklayarak birbirini ile ilişkilendirir.		1	1	0	100
Trigonometrik fonksiyonları birim çember yardımıyla açıklar.		4	0	0	0
Sinüs, kosinüs, tanjant fonksiyonlarının ters fonksiyonlarını açıklar.		1	0	0	0
Analitik düzlemde iki nokta arasındaki uzaklığı veren bağıntıyı elde ederek problemler çözer.		2	0	0	0
Bir doğru parçasını belli bir oranda (içten veya dıştan) bölen noktanın koordinatlarını hesaplar.		1	0	0	0
Analitik düzlemde doğruları inceleyerek işlemler yapar.		4	0	0	0
Fonksiyonun grafik ve tablo temsiliyi kullanarak problem çözer.		5	0	0	0
İkinci dereceden fonksiyonlarla modellenen problemleri çözer.		3	0	0	0
İkinci dereceden iki bilinmeyenli denklem sistemlerinin çözüm kümesini bulur.		5	0	0	0
İkinci dereceden bir bilinmeyenli eşitsizliklerin çözüm kümesini bulur.		4	0	0	0





SINAV SONUÇ BELGESİ							
MARDİN / MİDYAT / gercuş anadolu lisesi							
Öğrenci			Numara	Sınıf			
RIDVAN ŞAHİN			500	11B			
Puan Türü	Puan	Genel Ort.	Dereceler				
			Snf	Kurum	İlçe	İl	Genel
TYT	▼ 182,480	213,600	3	10	39	252	17651
Puanı Hesaplanan:			62	208	500	28524	
SÖZ	▲ 276,986	226,720	3	5	23	93	8099
Puanı Hesaplanan:			72	227	520	28847	
EA	▼ 194,397	212,980	3	9	31	212	16538
Puanı Hesaplanan:			73	229	525	30272	
Katılımlar:			11	73	229	525	30272

Ders	Soru	Doğru	Yanlış	Net	Başarı %	Sınıf Ort.	Kurum Ort.	Genel Ort.
Türkçe	30	16	9	13,75	46	▲ 6,78	▲ 6,33	▲ 10,66
Tarih-1	10	4	6	2,50	25	▲ 1,62	▲ 2,11	▼ 3,06
Coğrafya-1	10	4	0	4,00	40	▲ 1,45	▲ 2,59	▲ 2,39
Felsefe	5	2	3	1,25	25	▲ 0,75	▲ 0,69	▲ 1,08
Din Kül. ve Ahl. Bil.	5	5	0	5,00	100	▲ 3,70	▲ 3,92	▲ 3,74
TYT Sosyal	30	15	9	12,75	43	▲ 7,52	▲ 9,31	▲ 10,27
Matematik-1	30	1	5	-0,25	-1	▼ 4,62	▼ 1,50	▼ 8,54
<b>Toplam:</b>	<b>120</b>	<b>32</b>	<b>23</b>	<b>26,25</b>	<b>22</b>	<b>▲ 16,34</b>	<b>▲ 16,87</b>	<b>▼ 31,68</b>

Soru No	123456789012345678901234567890
TYT Türkçe	BEECcBbbEDCAeC DceAda B AD Ea
Cevap Anahtarı	B BEECDBAEEDCAACEDECAECCBEBADBEE
TYT Sosyal	EEeEAddeeaAA AE EebaEAEABE
Cevap Anahtarı	B EEEBAEBACDAADECAECBCEBEBEA9ABE
TYT Matematik	d Baa ab
Cevap Anahtarı	B DCDBBCECBDDDEBCBDDADEECBCCACDB

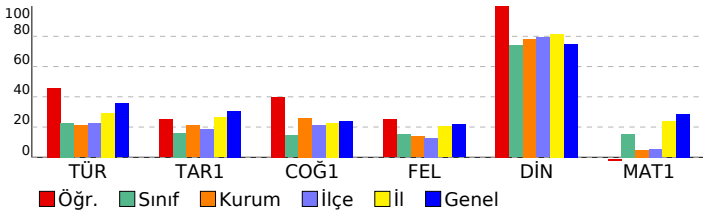

BS 4 11 SINIF			
DERSLERE GÖRE BAŞARI ANALİZİ			
	S	D	Y B%
<b>TYT Türkçe</b>	<b>30</b>	<b>16</b>	<b>9 53</b>
<b>Türkçe</b>	<b>30</b>	<b>16</b>	<b>9 53</b>
Sözcüğü Anlamca Karşılayabilecek Kullanımlar	3	2	1 67
Cümlelerin Birleştirilmesi	1	1	0 100
Parçadaki Numaralanmış Cümlelerin İçerik ve Özellikleri	1	1	0 100
Türkiye Dışındaki Çağdaş Türk Şiiri	1	1	0 100
Düşüncenin Akışını Bozan Cümle	1	0	1 0
Anlatım Biçimleri Düşüncüyü Geliştirme Yolları	1	1	0 100
Paragrafa Sorulara Karşılık Bulma	1	0	1 0
Paragrafın Ana Fikri (Düşüncesi)	2	1	1 50
Paragrafın Yardımcı Fikirleri (Düşünceleri)	1	1	0 100
1923-1950 arasında eser veren roman yazarlarını tanı. 1950-1980 arasında eser veren roman yazarlarını tanı.	1	1	0 100
1923-1950 arasında eser veren yazarların ve bu dönemde yazılan romanların genel özelliklerini kavrar. 1950-1980	1	1	0 100
1950-1980 arasında eser veren yazarların ve bu dönemde yazılan romanların genel özelliklerini kavrar.	1	0	1 0
ROMAN HİKAYE	1	1	0 100
1923-1950 arasında eser veren yazarların ve bu dönemde yazılan romanların genel özelliklerini kavrar. ROMAN	1	0	0 0
Fıkra Fıkra'yı tanımlar ve genel özelliklerini kavrar.	1	1	0 100
Tanzimat Dönemi'nde Şiir	1	0	1 0
Şiir Cumhuriyet Döneminde Şiir	1	0	1 0
Edebi Akımlar	1	1	0 100
Cümlelerin Yorumlanması ve Açıklanması (Yakın veya Çelişen Anlamlı Cümleler)	1	1	0 100
ANLATIM BOZUKLUKLARI	1	0	1 0
Yapısız Anlatım Bozuklukları	1	0	0 0
Cümlelerin Öğeleri	2	1	0 50
Yazım Kuralları	2	1	0 50
Noktalamaya İşaretleri	2	1	0 50
<b>TYT Sosyal</b>	<b>30</b>	<b>15</b>	<b>9 50</b>
<b>Tarih-1</b>	<b>10</b>	<b>4</b>	<b>6 40</b>
1700-1774 yılları arasındaki süreçte meydana gelen başlıca siyasi gelişmeleri tarih şeridi ve haritalar üzerinde göst	1	1	0 100
Osmanlı devlet idaresi ve toplum düzenindeki çözümleri önleme çabalarını analiz eder.	1	1	0 100
Avrupa daki gelişmelere bağlı olarak Osmanlı idari, askerî ve ekonomik yapısında meydana gelen değişimleri anal	2	1	0 100
Fransız İhtilali ve Avrupa da Sanayi Devrimi ile birlikte devlet-toplum ilişkilerinde meydana gelen dönüşümü kavra	2	1	1 50
1774-1914 yılları arasındaki süreçte meydana gelen başlıca siyasi gelişmeleri tarih şeridi ve haritalar üzerinde göst	1	0	1 0
Denizcilik faaliyetlerinin içdenizlerden okyanuslara taşınmasının dünya siyasetine ve ticaretine etkilerini analiz ede	1	0	1 0
XVII. yüzyılda değişen siyasi rekabet içerisinde Osmanlı Devleti nin ittifaq girişimlerini açıklar.	2	0	2 0
<b>Coğrafya-1</b>	<b>10</b>	<b>4</b>	<b>0 40</b>
Ülkelerin farklı dönemlerde izledikleri nüfus politikaları ve sonuçlarını karşılaştırır.	1	1	0 100
Şehirlerin küresel ve bölgesel etkilerini fonksiyonel açıdan yorumlar.	1	1	0 100
Türkiye deki şehirleri fonksiyonlarına göre ayırt eder.	1	0	0 0
Doğal kaynaklar ile ekonomi ilişkisini açıklar.	1	0	0 0
Türkiye de tarım sektörünün özelliklerini açıklar.	1	0	0 0
Türkiye'nin madenleri ve enerji kaynaklarının dağılımını açıklar.	1	1	0 100
Türkiye'de sanayi sektörünün özelliklerini açıklar.	1	1	0 100
İlk kültür merkezlerinin ortaya çıkışı, yayılışı ve dağılımlarını belirleyen faktörleri açıklar.	1	0	0 0
Biyocoğrafyanın oluşumu ve azalmasına etkili olan faktörleri açıklar.	1	0	0 0
Madde döngüleri ve enerji akışını ekosistemin devamlılığı açısından analiz eder.	1	0	0 0
<b>Felsefe</b>	<b>5</b>	<b>2</b>	<b>3 40</b>
15. yüzyıl-17. yüzyıl felsefesini hazırlayan düşünce ortamını açıklar.	1	1	0 100
Örnek felsefi metinlerden hareketle 15. yüzyıl-17. yüzyıl filozoflarının felsefi görüşlerini analiz eder.	1	0	1 0
MS 2. yüzyıl-MS 15. yüzyıl felsefesini hazırlayan düşünce ortamını açıklar.	1	0	1 0
Örnek felsefi metinlerden hareketle MÖ 6. yüzyıl-MS 2. yüzyıl filozoflarının felsefi görüşlerini analiz eder.	2	1	1 50
<b>Din Kül. ve Ahl. Bil.</b>	<b>5</b>	<b>5</b>	<b>0 100</b>
Hayatı anlamlandırmada ahiret inancının önemini fark eder.	1	1	0 100
Kur an ı Kerim de geçen bazı kavramları yorumlar.	1	1	0 100
Hz. Muhammed in örnek şahsiyetini tanı.ır.	2	2	0 100
Hz. Muhammed in peygamberlikle ilgili görevlerini açıklar.	1	1	0 100
<b>TYT Matematik</b>	<b>30</b>	<b>1</b>	<b>5 3</b>
<b>Matematik-1</b>	<b>30</b>	<b>1</b>	<b>5 3</b>
Trigonometrik fonksiyonları birim çember yardımıyla açıklar.	4	0	0 0
Sinüs, kosinüs, tanjant fonksiyonlarının ters fonksiyonlarını açıklar.	1	0	1 0
Analitik düzlemde iki nokta arasındaki uzaklığı veren bağıntıyı elde ederek problemler çözer.	2	0	0 0
Bir doğru parçasını belli bir oranda (içten veya dıştan) bölen noktanın koordinatlarını hesaplar.	1	0	0 0
Analitik düzlemde doğruları inceleyerek işlemler yapar.	4	0	0 0
Fonksiyonun grafik ve tablo temsiliyi kullanarak problem çözer.	5	0	0 0
İkinci dereceden fonksiyonlarla modellenen problemleri çözer.	3	0	0 0
İkinci dereceden iki bilinmeyenli denklem sistemlerinin çözüm kümesini bulur.	5	1	2 20
İkinci dereceden bir bilinmeyenli eşitsizliklerin çözüm kümesini bulur.	4	0	1 0
Açı ölçü birimlerini açıklayarak birbiri ile ilişkilendirir.	1	0	1 0

# SINAV SONUÇ BELGESİ

MARDİN / MİDYAT / gercuş anadolu lisesi

Öğrenci	Numara	Sınıf
ROZERİN GÜMÜŞ	503	11B

Puan Türü	Puan	Genel Ort.	Dereceler				
			Snf	Kurum	İlçe	İl	Genel
TYT	▼ 159,567	213,600	4	23	86	338	21307
Puanı Hesaplanan:			62	208	500	28524	
SÖZ	▼ 213,790	226,720	4	29	87	217	15892
Puanı Hesaplanan:			72	227	520	28847	
EA	▼ 182,025	212,980	4	12	48	254	18294
Puanı Hesaplanan:			73	229	525	30272	
Katılımlar:			11	73	229	525	30272

Ders	Soru	Doğru	Yanlış	Net	Başarı %	Sınıf Ort.	Kurum Ort.	Genel Ort.
Türkçe	30	14	9	11,75	39	▲ 6,78	▲ 6,33	▲ 10,66
Tarih-1	10	1	0	1,00	10	▼ 1,62	▼ 2,11	▼ 3,06
Coğrafya-1	10	3	4	2,00	20	▲ 1,45	▼ 2,59	▼ 2,39
Felsefe	5	0	0	0,00	0	▼ 0,75	▼ 0,69	▼ 1,08
Din Kül. ve Ahl. Bil.	5	2	0	2,00	40	▼ 3,70	▼ 3,92	▼ 3,74
TYT Sosyal	30	6	4	5,00	17	▼ 7,52	▼ 9,31	▼ 10,27
Toplam:	120	20	13	16,75	14	▲ 16,34	▼ 16,87	▼ 31,68

Soru No 123456789012345678901234567890

TYT Türkçe BbEeCBAEbd ccaEDE dE cAD Ec

Cevap Anahtarı B BEECDBAEEEDCAACEDECAECCBEBADBEE

TYT Sosyal E AAbceA e A

Cevap Anahtarı B EEEBAEBACDADECAECBCEBEBEA9ABE

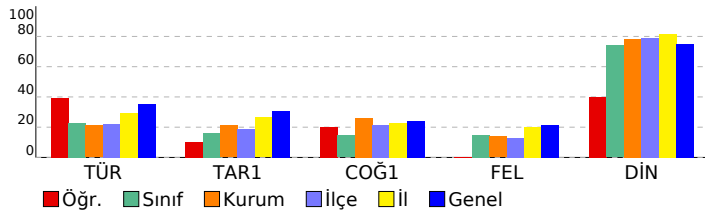

# BS 4 11 SINIF

## DERSLERE GÖRE BAŞARI ANALİZİ

TYT Türkçe 30 14 9 47

Türkçe	S	D	Y	B%
Sözcüğü Anlamca Karşılayabilecek Kullanımlar	3	2	1	67
Cümlelerin Birleştirilmesi	1	0	1	0
Parçadaki Numaralanmış Cümlelerin İçerik ve Özellikleri	1	1	0	100
Türkiye Dışındaki Çağdaş Türk Şiiri	1	1	0	100
Düşüncenin Akışını Bozan Cümle	1	0	1	0
Anlatım Biçimleri Düşünceyi Geliştirme Yolları	1	1	0	100
Paragrafa Sorulara Karşılık Bulma	1	1	0	100
Paragrafın Ana Fikri (Düşüncesi)	2	2	0	100
Paragrafın Yardımcı Fikirleri (Düşünceleri)	1	0	1	0
1923-1950 arasında eser veren roman yazarlarını tanıır. 1950-1980 arasında eser veren roman yazarlarını tanıır.	1	0	0	0
1923-1950 arasında eser veren yazarların ve bu dönemde yazılan romanların genel özelliklerini kavrar. 1950-1980	1	0	1	0
1950-1980 arasında eser veren yazarların ve bu dönemde yazılan romanların genel özelliklerini kavrar.	1	0	1	0
ROMAN HİKAYE	1	1	0	100
1923-1950 arasında eser veren yazarların ve bu dönemde yazılan romanların genel özelliklerini kavrar. ROMAN	1	1	0	100
Fıkra Fıkra'yı tanımlar ve genel özelliklerini kavrar.	1	1	0	100
Tanzimat Dönemi'nde Şiir	1	1	0	100
Şiir Cumhuriyet Döneminde Şiir	1	0	0	0
Edebi Akımlar	1	0	1	0
Cümlelerin Yorumlanması ve Açıklanması (Yakın veya Çelişen Anlamlı Cümleler)	1	1	0	100
ANLATIM BOZUKLUKLARI	1	0	0	0
Yapısız Anlatım Bozuklukları	1	0	0	0
Cümlelerin Ögeleri	2	0	0	0
Yazım Kuralları	2	1	1	50
Noktalama İşaretleri	2	1	0	50

TYT Sosyal 30 5 4 17

Tarih-1 10 1 0 10

1700-1774 yılları arasındaki süreçte meydana gelen başlıca siyasi gelişmeleri tarih şeridi ve haritalar üzerinde göst	1	1	0	100
Osmanlı devlet idaresi ve toplum düzenindeki çözümleri önleme çabalarını analiz eder.	2	0	0	0
Avrupa daki gelişmelere bağlı olarak Osmanlı idari, askerî ve ekonomik yapısında meydana gelen değişimleri anal	1	0	0	0
Fransız İhtilali ve Avrupa da Sanayi Devrimi ile birlikte devlet-toplum ilişkilerinde meydana gelen dönüşümü kavra	2	0	0	0
1774-1914 yılları arasındaki süreçte meydana gelen başlıca siyasi gelişmeleri tarih şeridi ve haritalar üzerinde göst	1	0	0	0
Denizcilik faaliyetlerinin içdenizlerden okyanuslara taşınmasının dünya siyasetine ve ticaretine etkilerini analiz ede	1	0	0	0
XVII. yüzyılda değişen siyasi rekabet içerisinde Osmanlı Devleti nin ittifak girişimlerini açıklar.	2	0	0	0

Coğrafya-1 10 3 4 30

Ülkelerin farklı dönemlerde izledikleri nüfus politikaları ve sonuçlarını karşılaştırır.	1	1	0	100
Şehirlerin küresel ve bölgesel etkilerini fonksiyonel açıdan yorumlar.	1	1	0	100
Türkiye deki şehirleri fonksiyonlarına göre ayırt eder.	1	0	1	0
Doğal kaynaklar ile ekonomi ilişkisini açıklar.	1	0	1	0
Türkiye de tarım sektörünün özelliklerini açıklar.	1	0	1	0
Türkiye'nin madenleri ve enerji kaynaklarının dağılımını açıklar.	1	1	0	100
Türkiye'de sanayi sektörünün özelliklerini açıklar.	1	0	0	0
İlk kültür merkezlerinin ortaya çıkışı, yayılışı ve dağılımını belirleyen faktörleri açıklar.	1	0	0	0
Bioçeşitliliğin oluşumu ve azalmasında etkili olan faktörleri açıklar.	1	0	0	0
Madde döngüleri ve enerji akışını ekosistemin devamlılığı açısından analiz eder.	1	0	1	0

Felsefe 5 0 0 0

15. yüzyıl-17. yüzyıl felsefesini hazırlayan düşünce ortamını açıklar.	1	0	0	0
Örnek felsefi metinlerden hareketle 15. yüzyıl-17. yüzyıl filozoflarının felsefi görüşlerini analiz eder.	1	0	0	0
MS 2. yüzyıl-MS 15. yüzyıl felsefesini hazırlayan düşünce ortamını açıklar.	1	0	0	0
Örnek felsefi metinlerden hareketle MÖ 6. yüzyıl-MS 2. yüzyıl filozoflarının felsefi görüşlerini analiz eder.	2	0	0	0

Din Kül. ve Ahl. Bil. 5 1 0 20

Hayatı anlamlandırmada ahiret inancının önemini fark eder.	1	1	0	100
Kur an ı Kerim de geçen bazı kavramları yorumlar.	1	0	0	0
Hz. Muhammed in örnek şahsiyetini tanıır.	2	0	0	0
Hz. Muhammed in peygamberlikle ilgili görevlerini açıklar.	1	0	0	0

SINAV SONUÇ BELGESİ										BS 4 11 SINIF									
MARDİN / MİDYAT / gercuş anadolu lisesi										DERSLERE GÖRE BAŞARI ANALİZİ									
Öğrenci					Numara		Sınıf			S D Y B%									
ZEYNEP KAPLAN					513		11B			TYT Türkçe 30 7 17 23									
										Türkçe 30 7 17 23									
Puan Türü	Puan	Genel Ort.	Dereceler																
			Snf	Kurum	İlçe	İl	Genel												
TYT	▼ 118,647	213,600	7	56	188	478	26764												
Puanı Hesaplanan:			62	208	500	28524													
SÖZ	▼ 141,441	226,720	7	59	193	403	23133												
Puanı Hesaplanan:			72	227	520	28847													
EA	▼ 119,205	212,980	6	50	179	462	26338												
Puanı Hesaplanan:			73	229	525	30272													
Katılımlar:			11	73	229	525	30272												
Ders	Soru	Doğru	Yanlış	Net	Başarı %	Sınıf Ort.	Kurum Ort.	Genel Ort.											
Türkçe	30	7	17	2,75	9	▼ 6,78	▼ 6,33	▼ 10,66											
Tarih-1	10	0	0	0,00	0	▼ 1,62	▼ 2,11	▼ 3,06											
Coğrafya-1	10	0	0	0,00	0	▼ 1,45	▼ 2,59	▼ 2,39											
Felsefe	5	0	1	-0,25	-5	▼ 0,75	▼ 0,69	▼ 1,08											
Din Kül. ve Ahl. Bil.	5	4	1	3,75	75	▲ 3,70	▼ 3,92	▲ 3,74											
TYT Sosyal	30	4	2	3,50	12	▼ 7,52	▼ 9,31	▼ 10,27											
Toplam:		120	11	19	6,25	5	▼ 16,34	▼ 16,87	▼ 31,68										
Soru No		123456789012345678901234567890																	
TYT Türkçe		dcEacaAeC CA bbb baead dAeBb																	
Cevap Anahtarı		B BEECDBAEEEDCAACEDECAECCBEBADBEE																	
TYT Sosyal		cAEBBE																	
Cevap Anahtarı		B EEEBAEBACDAADECAECBCEBEBEA9ABE																	

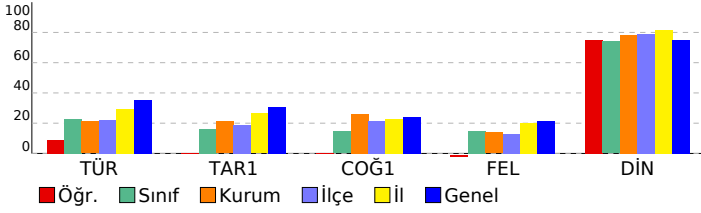

SINAV SONUÇ BELGESİ										BS 4 11 SINIF									
MARDİN / MİDYAT / gercuş anadolu lisesi										DERSLERE GÖRE BAŞARI ANALİZİ									
Öğrenci					Numara		Sınıf			S D Y B%									
ZEYNEP KAPLAN					513		11B			TYT Türkçe 30 7 17 23									
										Türkçe 30 7 17 23									
Puan Türü	Puan	Genel Ort.	Dereceler																
			Snf	Kurum	İlçe	İl	Genel												
TYT	▼ 118,647	213,600	7	56	188	478	26764												
Puanı Hesaplanan:			62	208	500	28524													
SÖZ	▼ 141,441	226,720	7	59	193	403	23133												
Puanı Hesaplanan:			72	227	520	28847													
EA	▼ 119,205	212,980	6	50	179	462	26338												
Puanı Hesaplanan:			73	229	525	30272													
Katılımlar:			11	73	229	525	30272												
Ders	Soru	Doğru	Yanlış	Net	Başarı %	Sınıf Ort.	Kurum Ort.	Genel Ort.											
Türkçe	30	7	17	2,75	9	▼ 6,78	▼ 6,33	▼ 10,66											
Tarih-1	10	0	0	0,00	0	▼ 1,62	▼ 2,11	▼ 3,06											
Coğrafya-1	10	0	0	0,00	0	▼ 1,45	▼ 2,59	▼ 2,39											
Felsefe	5	0	1	-0,25	-5	▼ 0,75	▼ 0,69	▼ 1,08											
Din Kül. ve Ahl. Bil.	5	4	1	3,75	75	▲ 3,70	▼ 3,92	▲ 3,74											
TYT Sosyal	30	4	2	3,50	12	▼ 7,52	▼ 9,31	▼ 10,27											
Toplam:		120	11	19	6,25	5	▼ 16,34	▼ 16,87	▼ 31,68										
Soru No		123456789012345678901234567890																	
TYT Türkçe		dcEacaAeC CA bbb baead dAeBb																	
Cevap Anahtarı		B BEECDBAEEEDCAACEDECAECCBEBADBEE																	
TYT Sosyal		cAEBBE																	
Cevap Anahtarı		B EEEBAEBACDAADECAECBCEBEBEA9ABE																	

SINAV SONUÇ BELGESİ								
MARDİN / MİDYAT / gercuş anadolu lisesi								
Öğrenci				Numara		Sınıf		
ZEYNEP TEKİN				0		11B		
Puan Türü	Puan	Genel Ort.	Dereceler					
			Snf	Kurum	İlçe	İl	Genel	
SÖZ	▼ 106,363	226,720	10	68	215	443	25791	
	Puanı Hesaplanan:		72	227	520	28847		
EA	▼ 100,010	212,980	9	63	205	497	28205	
	Puanı Hesaplanan:		73	229	525	30272		
Katılımlar:			11	73	229	525	30272	
Ders	Soru	Doğru	Yanlış	Net	Başarı %	Sınıf Ort.	Kurum Ort.	Genel Ort.
Toplam:	120	1	0	1,00	1	▼16,34	▼16,87	▼31,68
Soru No								

BS 4 11 SINIF			
DERSLERE GÖRE BAŞARI ANALİZİ			
	S	D	Y B%
<b>TYT Sosyal</b>	<b>30</b>	<b>0</b>	<b>0 0</b>
<b>Tarih-1</b>	<b>10</b>	<b>0</b>	<b>0 0</b>
1700-1774 yılları arasındaki süreçte meydana gelen başlıca siyasi gelişmeleri tarih şeridi ve haritalar üzerinde göst	1	0	0 0
Osmanlı devlet idaresi ve toplum düzenindeki çözümleri önleme çabalarını analiz eder.	2	0	0 0
Avrupa daki gelişmelere bağlı olarak Osmanlı idari, askerî ve ekonomik yapısında meydana gelen değişimleri anal	1	0	0 0
Fransız İhtilali ve Avrupa da Sanayi Devrimi ile birlikte devlet-toplum ilişkilerinde meydana gelen dönüşümü kavra	2	0	0 0
1774-1914 yılları arasındaki süreçte meydana gelen başlıca siyasi gelişmeleri tarih şeridi ve haritalar üzerinde göst	1	0	0 0
Denizcilik faaliyetlerinin içdenizlerden okyanuslara taşınmasının dünya siyasetine ve ticaretine etkilerini analiz ede	1	0	0 0
XVII. yüzyılda değişen siyasi rekabet içerisinde Osmanlı Devleti nin ittifak girişimlerini açıklar.	2	0	0 0
<b>Coğrafya-1</b>	<b>10</b>	<b>0</b>	<b>0 0</b>
Ülkelerin farklı dönemlerde izledikleri nüfus politikaları ve sonuçlarını karşılaştırır.	1	0	0 0
Şehirlerin küresel ve bölgesel etkilerini fonksiyonel açıdan yorumlar.	1	0	0 0
Türkiye deki şehirleri fonksiyonlarına göre ayırır eder.	1	0	0 0
Doğal kaynaklar ile ekonomi ilişkisini açıklar.	1	0	0 0
Türkiye de tarım sektörünün özelliklerini açıklar.	1	0	0 0
Türkiye'nin madenleri ve enerji kaynaklarının dağılımını açıklar.	1	0	0 0
Türkiye'de sanayi sektörünün özelliklerini açıklar.	1	0	0 0
İlk kültür merkezlerinin ortaya çıkışı, yayılışı ve dağılımlarını belirleyen faktörleri açıklar.	1	0	0 0
Biyocoşunluğun oluşumu ve azalmasında etkili olan faktörleri açıklar.	1	0	0 0
Madde döngüleri ve enerji akışını ekosistemin devamlılığı açısından analiz eder.	1	0	0 0
<b>Felsefe</b>	<b>5</b>	<b>0</b>	<b>0 0</b>
15. yüzyıl-17. yüzyıl felsefesini hazırlayan düşünce ortamını açıklar.	1	0	0 0
Örnek felsefi metinlerden hareketle 15. yüzyıl-17. yüzyıl filozoflarının felsefi görüşlerini analiz eder.	1	0	0 0
MS 2. yüzyıl-MS 15. yüzyıl felsefesini hazırlayan düşünce ortamını açıklar.	1	0	0 0
Örnek felsefi metinlerden hareketle MÖ 6. yüzyıl-MS 2. yüzyıl filozoflarının felsefi görüşlerini analiz eder.	2	0	0 0
<b>Din Kül. ve Ahi. Bil.</b>	<b>5</b>	<b>0</b>	<b>0 0</b>
Hayatı anlamlandırmada ahiret inancının önemini fark eder.	1	0	0 0
Kur an ı Kerim de geçen bazı kavramları yorumlar.	1	0	0 0
Hız. Muhammed in örnek şahsiyetini tanıtır.	2	0	0 0
Hız. Muhammed in peygamberlikle ilgili görevlerini açıklar.	1	0	0 0

SINAV SONUÇ BELGESİ							
MARDİN / MİDYAT / gercuş anadolu lisesi							
Öğrenci			Numara		Sınıf		
ZIRAV EKİNCİ			515		11B		
Puan Türü	Puan	Genel Ort.	Dereceler				
			Snf	Kurum	İlçe	İl	Genel
EA	▼ 84,305	212.980	10	70	220	514	29629
Puanı Hesaplanan:			73	229	525	30272	
Katılımlar:			11	73	229	525	30272

Ders	Soru	Doğru	Yanlış	Net	Başarı %	Sınıf Ort.	Kurum Ort.	Genel Ort.
Türkçe	30	2	17	-2,25	-8	▼ 6,78	▼ 6,33	▼ 10,66
Tarih-1	10	0	1	-0,25	-3	▼ 1,62	▼ 2,11	▼ 3,06
Coğrafya-1	10	2	7	0,25	3	▼ 1,45	▼ 2,59	▼ 2,39
Felsefe	5	0	0	0,00	0	▼ 0,75	▼ 0,69	▼ 1,08
Din Kül. ve Ahl. Bil.	5	1	4	0,00	0	▼ 3,70	▼ 3,92	▼ 3,74
TYT Sosyal	30	3	12	0,00	0	▼ 7,52	▼ 9,31	▼ 10,27
<b>Toplam:</b>	<b>120</b>	<b>5</b>	<b>29</b>	<b>-2,25</b>	<b>-2</b>	<b>▼ 16,34</b>	<b>▼ 16,87</b>	<b>▼ 31,68</b>

Soru No	123456789012345678901234567890
TYT Türkçe	e b ecddae ddCb ea e Dadb
Cevap Anahtarı	B BEECDBAEDCAACEDECAECCBEBADBEE
TYT Sosyal	b eacaAddeC bEbea
Cevap Anahtarı	B EEEBAEBACDAADECAECBCEBEBEA9ABE

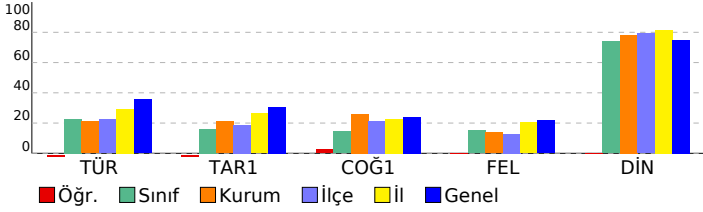

BS 4 11 SINIF			
DERSLERE GÖRE BAŞARI ANALİZİ			
S	D	Y	B%
<b>TYT Türkçe</b>			
<b>Türkçe</b>			
Sözcüğü Anlamca Karşılayabilecek Kullanımlar			
3	0	3	0
Cümlelerin Birleştirilmesi			
1	0	0	0
Parçadaki Numaralanmış Cümlelerin İçerik ve Özellikleri			
1	0	1	0
Türkiye Dışındaki Çağdaş Türk Şiiri			
1	0	0	0
Düşüncenin Akışını Bozan Cümle			
1	0	1	0
Anlatım Biçimleri Düşünceyi Geliştirme Yolları			
1	0	1	0
Paragrafa Sorulara Karşılık Bulma			
1	0	1	0
Paragrafın Ana Fikri (Düşüncesi)			
2	0	2	0
Paragrafın Yardımcı Fikirleri (Düşünceleri)			
1	0	1	0
1923-1950 arasında eser veren roman yazarlarını tanıtır. 1950-1980 arasında eser veren roman yazarlarını tanıtır.			
1	0	0	0
1923-1950 arasında eser veren yazarların ve bu dönemde yazılan romanların genel özelliklerini kavrar. 1950-1980 1950-1980 arasında eser veren yazarların ve bu dönemde yazılan romanların genel özelliklerini kavrar.			
1	0	1	0
ROMAN HİKAYE			
1	1	0	100
1923-1950 arasında eser veren yazarların ve bu dönemde yazılan romanların genel özelliklerini kavrar. ROMAN			
1	0	1	0
Fıkra Fıkra'yı tanımlar ve genel özelliklerini kavrar.			
1	0	0	0
Tanzimat Dönemi'nde Şiir			
1	0	0	0
Şiir Cumhuriyet Döneminde Şiir			
1	0	0	0
Edebi Akımlar			
1	0	0	0
Cümlelerin Yorumlanması ve Açıklanması (Yakın veya Çelişen Anlamlı Cümleler)			
1	0	0	0
ANLATIM BOZUKLUKLARI			
1	0	0	0
Yapısal Anlatım Bozuklukları			
1	0	1	0
Cümlelerin Öğeleri			
2	0	1	0
Yazım Kuralları			
2	0	1	0
Noktalama İşaretleri			
2	1	1	50
<b>TYT Sosyal</b>			
<b>Tarih-1</b>			
1700-1774 yılları arasındaki süreçte meydana gelen başlıca siyasi gelişmeleri tarih şeridi ve haritalar üzerinde göst			
1	0	1	0
Osmanlı devlet idaresi ve toplum düzenindeki çözümleri önleme çabalarını analiz eder.			
2	0	0	0
Avrupa daki gelişmelere bağlı olarak Osmanlı idari, askerî ve ekonomik yapısında meydana gelen değişimleri anal			
1	0	0	0
Fransız İhtilali ve Avrupa da Sanayi Devrimi ile birlikte devlet-toplum ilişkilerinde meydana gelen dönüşümü kavra			
2	0	0	0
1774-1914 yılları arasındaki süreçte meydana gelen başlıca siyasi gelişmeleri tarih şeridi ve haritalar üzerinde göst			
1	0	0	0
Denizcilik faaliyetlerinin içdenizlerden okyanuslara taşınmasının dünya siyasetine ve ticaretine etkilerini analiz ede			
1	0	0	0
XVII. yüzyılda değişen siyasi rekabet içerisinde Osmanlı Devleti nin ittifak girişimlerini açıklar.			
2	0	0	0
<b>Coğrafya-1</b>			
10 2 7 20			
Ülkelerin farklı dönemlerde izledikleri nüfus politikaları ve sonuçlarını karşılaştırır.			
1	0	0	0
Şehirlerin küresel ve bölgesel etkilerini fonksiyonel açıdan yorumlar.			
1	0	1	0
Türkiye deki şehirleri fonksiyonlarına göre ayırır eder.			
1	0	1	0
Doğal kaynaklar ile ekonomi ilişkisini açıklar.			
1	0	1	0
Türkiye de tarım sektörünün özelliklerini açıklar.			
1	0	1	0
Türkiye'nin madenleri ve enerji kaynaklarının dağılımını açıklar.			
1	1	0	100
Türkiye'de sanayi sektörünün özelliklerini açıklar.			
1	0	1	0
İlk kültür merkezlerinin ortaya çıkışı, yayılışı ve dağılımlarını belirleyen faktörleri açıklar.			
1	0	1	0
Biyolojik oluşum ve azalmasına etkili olan faktörleri açıklar.			
1	0	1	0
Madde döngüleri ve enerji akışını ekosistemin devamlılığı açısından analiz eder.			
1	1	0	100
<b>Felsefe</b>			
5 0 0 0			
15. yüzyıl-17. yüzyıl felsefesini hazırlayan düşünce ortamını açıklar.			
1	0	0	0
Örnek felsefi metinlerden hareketle 15. yüzyıl-17. yüzyıl filozoflarının felsefi görüşlerini analiz eder.			
1	0	0	0
MS 2. yüzyıl-MS 15. yüzyıl felsefesini hazırlayan düşünce ortamını açıklar.			
1	0	0	0
Örnek felsefi metinlerden hareketle MÖ 6. yüzyıl-MS 2. yüzyıl filozoflarının felsefi görüşlerini analiz eder.			
2	0	0	0
<b>Din Kül. ve Ahl. Bil.</b>			
5 1 4 20			
Hayatı anlamlandırmada ahiret inancının önemini fark eder.			
1	0	1	0
Kur an ı Kerim de geçen bazı kavramları yorumlar.			
1	1	0	100
Hz. Muhammed in örnek şahsiyetini tanıtır.			
2	0	2	0
Hz. Muhammed in peygamberlikle ilgili görevlerini açıklar.			
1	0	1	0

SINAV SONUÇ BELGESİ								BS 4 11 SINIF			
MARDİN / MİDYAT / gercuş anadolu lisesi								DERSLERE GÖRE BAŞARI ANALİZİ			
Öğrenci				Numara		Sınıf		S D Y B%			
BEDİA ORAK				461		11C		TYT Türkçe 30 1 14 3			
Puan Türü		Puan	Genel Ort.	Dereceler				Türkçe 30 1 14 3			
				Snf	Kurum	İlçe	İl	Genel			
SÖZ		▼ 95,266	226,720	14	71	220	512	28581			
		Puanı Hesaplanan:		72	227	520	28847				
EA		▼ 82,560	212,980	13	72	222	516	29717			
		Puanı Hesaplanan:		73	229	525	30272				
		Katılımlar:		14	73	229	525	30272			

Ders	Soru	Doğru	Yanlış	Net	Başarı %	Sınıf Ort.	Kurum Ort.	Genel Ort.
Türkçe	30	1	14	-2,50	-8	▼ 4,57	▼ 6,33	▼ 10,66
Tarih-1	10	1	5	-0,25	-3	▼ 1,34	▼ 2,11	▼ 3,06
Coğrafya-1	10	1	4	0,00	0	▼ 1,77	▼ 2,59	▼ 2,39
Felsefe	5	1	2	0,50	10	▼ 0,68	▼ 0,69	▼ 1,08
Din Kül. ve Ahl. Bil.	5	2	1	1,75	35	▼ 3,21	▼ 3,92	▼ 3,74
TYT Sosyal	30	5	12	2,00	7	▼ 7,00	▼ 9,31	▼ 10,27
<b>Toplam:</b>	<b>120</b>	<b>6</b>	<b>26</b>	<b>-0,50</b>	<b>0</b>	<b>▼ 11,71</b>	<b>▼ 16,87</b>	<b>▼ 31,68</b>

Soru No	123456789012345678901234567890
TYT Türkçe	b e c a a a b d c E d a e c a
Cevap Anahtarı	A EEBEECDBAEEDCAACEDECAECCBEBADB
TYT Sosyal	bD aac d a c D e c E ca bDA
Cevap Anahtarı	A CDEEEBAEBABCAADECAECBEEBE9A

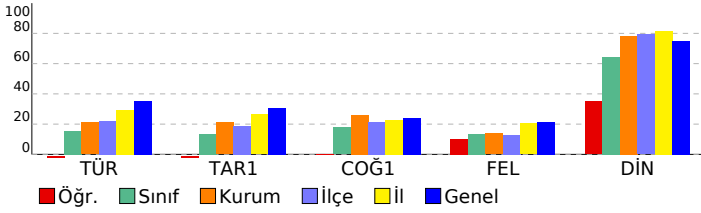

DERSLERE GÖRE BAŞARI ANALİZİ				S	D	Y	B%
TYT Türkçe				30	1	14	3
Türkçe				30	1	14	3
Sözcüğü Anlamca Karşılayabilecek Kullanımlar				3	0	2	0
Cümlelerin Birleştirilmesi				1	0	1	0
Parçadaki Numaralanmış Cümlelerin İçerik ve Özellikleri				1	0	0	0
Türkiye Dışındaki Çağdaş Türk Şiiri				1	0	1	0
Düşüncenin Akışını Bozan Cümle				1	0	1	0
Anlatım Biçimleri Düşünceyi Geliştirme Yolları				1	0	1	0
Paragrafa Sorulara Karşılık Bulma				1	0	0	0
Paragrafın Ana Fikri (Düşüncesi)				2	0	1	0
Paragrafın Yardımcı Fikirleri (Düşünceleri)				1	0	0	0
1923-1950 arasında eser veren roman yazarlarını tanıır. 1950-1980 arasında eser veren roman yazarlarını tanıır.				1	0	1	0
1923-1950 arasında eser veren yazarların ve bu dönemde yazılan romanların genel özelliklerini kavrar. 1950-1980 1950-1980 arasında eser veren yazarların ve bu dönemde yazılan romanların genel özelliklerini kavrar.				1	0	1	0
ROMAN HİKAYE				1	0	0	0
1923-1950 arasında eser veren yazarların ve bu dönemde yazılan romanların genel özelliklerini kavrar. ROMAN				1	1	0	100
Fıkra Fıkra'yı tanımlar ve genel özelliklerini kavrar.				1	0	0	0
Tanımlama Dönemi'nde Şiir				1	0	0	0
Şiir Cumhuriyet Döneminde Şiir				1	0	1	0
Edebi Akımlar				1	0	0	0
Cümlelerin Yorumlanması ve Açıklanması (Yakın veya Çelişen Anlamlı Cümleler)				1	0	1	0
ANLATIM BOZUKLUKLARI				1	0	0	0
Yapısal Anlatım Bozuklukları				1	0	1	0
Cümlelerin Ögeleri				2	0	0	0
Yazım Kuralları				2	0	1	0
Noktalama İşaretleri				2	0	1	0
TYT Sosyal				30	5	12	17
Tarih-1				10	1	5	10
XVII. yüzyılda değişen siyasi rekabet içerisinde Osmanlı Devleti nin ittifak girişimlerini açıklar.				2	1	1	50
1700-1774 yılları arasındaki süreçte meydana gelen başlıca siyasi gelişmeleri tarih şeridi ve haritalar üzerinde göst				1	0	0	0
Osmanlı devlet idaresi ve toplum düzenindeki çözümleri önleme çabalarını analiz eder.				2	0	2	0
Avrupa daki gelişmelere bağlı olarak Osmanlı idari, askerî ve ekonomik yapısında meydana gelen değişimleri anal				1	0	1	0
Fransız İhtilali ve Avrupa da Sanayi Devrimi ile birlikte devlet-toplum ilişkilerinde meydana gelen dönüşümü kavra				2	0	1	0
1774-1914 yılları arasındaki süreçte meydana gelen başlıca siyasi gelişmeleri tarih şeridi ve haritalar üzerinde göst				1	0	0	0
Denizcilik faaliyetlerinin içdenizlerden okyanuslara taşınmasının dünya siyasetine ve ticaretine etkilerini analiz ede				1	0	0	0
Coğrafya-1				10	1	4	10
Biyocoğrafiliğin oluşumu ve azalmasında etkili olan faktörleri açıklar.				1	0	1	0
Madde döngüleri ve enerji akışını ekosistemin devamlılığı açısından analiz eder.				1	0	0	0
Ülkelerin farklı dönemlerde izledikleri nüfus politikaları ve sonuçlarını karşılaştırır.				1	0	1	0
Şehirlerin küresel ve bölgesel etkilerini fonksiyonel açıdan yorumlar.				1	0	0	0
Türkiye deki şehirleri fonksiyonlarına göre ayırır eder.				1	1	0	100
Doğal kaynaklar ile ekonomi ilişkisini açıklar.				1	0	0	0
Türkiye de tarım sektörünün özelliklerini açıklar.				1	0	1	0
Türkiye'nin madenleri ve enerji kaynaklarının dağılımını açıklar.				1	0	0	0
Türkiye'de sanayi sektörünün özelliklerini açıklar.				1	0	1	0
İlk kültür merkezlerinin ortaya çıkışı, yayılışı ve dağılımlarını belirleyen faktörleri açıklar.				1	0	0	0
Felsefe				5	1	2	20
Örnek felsefi metinlerden hareketle MÖ 6. yüzyıl-MS 2. yüzyıl filozoflarının felsefi görüşlerini analiz eder.				2	1	0	50
15. yüzyıl-17. yüzyıl felsefesini hazırlayan düşünce ortamını açıklar.				1	0	0	0
Örnek felsefi metinlerden hareketle 15. yüzyıl-17. yüzyıl filozoflarının felsefi görüşlerini analiz eder.				1	0	1	0
MS 2. yüzyıl-MS 15. yüzyıl felsefesini hazırlayan düşünce ortamını açıklar.				1	0	1	0
Din Kül. ve Ahl. Bil.				5	2	1	40
Hz. Muhammed in peygamberlikle ilgili görevlerini açıklar.				1	0	0	0
Hz. Muhammed in örnek şahsiyetini tanıır.				2	1	0	50
Hayatı anlamlandırmada ahiret inancının önemini fark eder.				1	0	1	0
Kur an ı Kerim de geçen bazı kavramları yorumlar.				1	1	0	100

SINAV SONUÇ BELGESİ										BS 4 11 SINIF									
MARDİN / MİDYAT / gercuş anadolu lisesi										DERSLERE GÖRE BAŞARI ANALİZİ									
Öğrenci					Numara		Sınıf			S D Y B%									
BÜŞRA IŞIK					222		11C			TYT Türkçe 30 7 11 23									
Puan Türü										Türkçe 30 7 11 23									
Puan										Sözcüğü Anlamca Karşılayabilecek Kullanımlar 3 0 2 0									
Genel Ort.										Cümlelerin Birleştirilmesi 1 1 0 100									
Snf										Parçadaki Numaralanmış Cümlelerin İçerik ve Özellikleri 1 1 0 100									
Kurum										Türkiye Dışındaki Çağdaş Türk Şiiri 1 0 1 0									
İlçe										Düşüncenin Akışını Bozan Cümle 1 0 1 0									
İl										Anlatım Biçimleri Düşünceyi Geliştirme Yolları 1 0 0 0									
Genel										Paragrafta Sorulara Karşılık Bulma 1 0 1 0									
TYT										Paragrafın Ana Fikri (Düşüncesi) 2 1 1 50									
Puanı Hesaplanan:										Paragrafın Yardımcı Fikirleri (Düşünceleri) 1 0 1 0									
62										1923-1950 arasında eser veren roman yazarlarını tanıır. 1950-1980 arasında eser veren roman yazarlarını tanıır. 1 0 1 0									
208										1923-1950 arasında eser veren yazarların ve bu dönemde yazılan romanların genel özelliklerini kavrar. 1950-1980 1 0 0 0									
500										1950-1980 arasında eser veren yazarların ve bu dönemde yazılan romanların genel özelliklerini kavrar. ROMAN 1 0 0 0									
28524										Fıkra Fıkra'yı tanımlar ve genel özelliklerini kavrar. 1 0 0 0									
7										Tanzimat Dönemi'nde Şiir 1 0 0 0									
46										Şiir Cumhuriyet Döneminde Şiir 1 0 0 0									
150										Edebi Akımlar 1 1 0 100									
429										Cümlelerin Yorumlanması ve Açıklanması (Yakın veya Çelişen Anlamlı Cümleler) 1 0 0 0									
25164										ANLATIM BOZUKLUKLARI 1 0 0 0									
SÖZ										Yapısız Anlatım Bozuklukları 1 0 1 0									
Puanı Hesaplanan:										Cümlelerin Ögeleri 2 1 0 50									
72										Yazım Kuralları 2 0 1 0									
227										Noktalamaya İşaretleri 2 1 1 50									
520										TYT Sosyal 30 10 10 33									
28847										Tarih-1 10 4 3 40									
EA										1700-1774 yılları arasındaki süreçte meydana gelen başlıca siyasi gelişmeleri tarih şeridi ve haritalar üzerinde göst 1 1 0 100									
Puanı Hesaplanan:										Osmanlı devlet idaresi ve toplum düzenindeki çözümleri önleme çabalarını analiz eder. 2 1 1 50									
73										Avrupa daki gelişmelere bağlı olarak Osmanlı idari, askerî ve ekonomik yapısında meydana gelen değişimleri anal 1 0 0 0									
30272										Fransız İhtilali ve Avrupa da Sanayi Devrimi ile birlikte devlet-toplum ilişkilerinde meydana gelen dönüşümü kavra 2 2 0 100									
Katılımlar:										1774-1914 yılları arasındaki süreçte meydana gelen başlıca siyasi gelişmeleri tarih şeridi ve haritalar üzerinde göst 1 0 0 0									
14										Denizcilik faaliyetlerinin içdenizlerden okyanuslara taşınmasının dünya siyasetine ve ticaretine etkilerini analiz ede 1 0 1 0									
73										XVII. yüzyılda değişen siyasi rekabet içerisinde Osmanlı Devleti nin ittifak girişimlerini açıklar. 2 0 1 0									
229										Coğrafya-1 10 2 5 20									
525										Ülkelerin farklı dönemlerde izledikleri nüfus politikaları ve sonuçlarını karşılaştırır. 1 0 1 0									
30272										Şehirlerin küresel ve bölgesel etkilerini fonksiyonel açıdan yorumlar. 1 0 1 0									

Ders	Soru	Doğru	Yanlış	Net	Başarı %	Sınıf Ort.	Kurum Ort.	Genel Ort.
Türkçe	30	7	11	4,25	14	▼ 4,57	▼ 6,33	▼ 10,66
Tarih-1	10	4	3	3,25	33	▲ 1,34	▲ 2,11	▲ 3,06
Coğrafya-1	10	2	5	0,75	8	▼ 1,77	▼ 2,59	▼ 2,39
Felsefe	5	1	2	0,50	10	▼ 0,68	▼ 0,69	▼ 1,08
Din Kül. ve Ahl. Bil.	5	3	0	3,00	60	▼ 3,21	▼ 3,92	▼ 3,74
TYT Sosyal	30	10	10	7,50	25	▲ 7,00	▼ 9,31	▼ 10,27
<b>Toplam:</b>	<b>120</b>	<b>17</b>	<b>21</b>	<b>11,75</b>	<b>10</b>	<b>▲ 11,71</b>	<b>▼ 16,87</b>	<b>▼ 31,68</b>

Soru No	123456789012345678901234567890
TYT Türkçe	dEEec ecbDe A A dB d cBa
Cevap Anahtarı	B BEECDBAEEEDCAACEDECAECCBEBADBEE
TYT Sosyal	EE eAE d eec a A bBa da EADA
Cevap Anahtarı	B EEEBAEBACDAADECAECBCEBEBEA9ABE

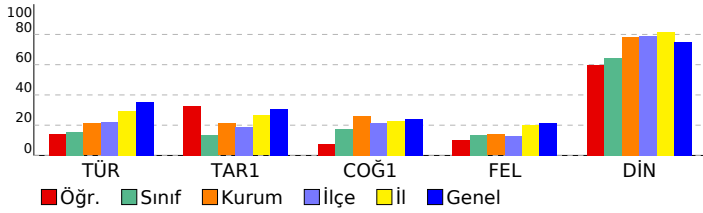

SINAV SONUÇ BELGESİ										BS 4 11 SINIF									
MARDİN / MİDYAT / gercuş anadolu lisesi										DERSLERE GÖRE BAŞARI ANALİZİ									
Öğrenci					Numara		Sınıf			S D Y B%									
BÜŞRA IŞIK					222		11C			TYT Türkçe 30 7 11 23									
Puan Türü										Türkçe 30 7 11 23									
Puan										Sözcüğü Anlamca Karşılayabilecek Kullanımlar 3 0 2 0									
Genel Ort.										Cümlelerin Birleştirilmesi 1 1 0 100									
Snf										Parçadaki Numaralanmış Cümlelerin İçerik ve Özellikleri 1 1 0 100									
Kurum										Türkiye Dışındaki Çağdaş Türk Şiiri 1 0 1 0									
İlçe										Düşüncenin Akışını Bozan Cümle 1 0 1 0									
İl										Anlatım Biçimleri Düşünceyi Geliştirme Yolları 1 0 0 0									
Genel										Paragrafta Sorulara Karşılık Bulma 1 0 1 0									
TYT										Paragrafın Ana Fikri (Düşüncesi) 2 1 1 50									
Puanı Hesaplanan:										Paragrafın Yardımcı Fikirleri (Düşünceleri) 1 0 1 0									
62										1923-1950 arasında eser veren roman yazarlarını tanıır. 1950-1980 arasında eser veren roman yazarlarını tanıır. 1 0 1 0									
208										1923-1950 arasında eser veren yazarların ve bu dönemde yazılan romanların genel özelliklerini kavrar. 1950-1980 1 0 0 0									
500										1950-1980 arasında eser veren yazarların ve bu dönemde yazılan romanların genel özelliklerini kavrar. ROMAN 1 0 0 0									
28524										Fıkra Fıkra'yı tanımlar ve genel özelliklerini kavrar. 1 0 0 0									
7										Tanzimat Dönemi'nde Şiir 1 0 0 0									
46										Şiir Cumhuriyet Döneminde Şiir 1 0 0 0									
150										Edebi Akımlar 1 1 0 100									
429										Cümlelerin Yorumlanması ve Açıklanması (Yakın veya Çelişen Anlamlı Cümleler) 1 0 0 0									
25164										ANLATIM BOZUKLUKLARI 1 0 0 0									
SÖZ										Yapısız Anlatım Bozuklukları 1 0 1 0									
Puanı Hesaplanan:										Cümlelerin Ögeleri 2 1 0 50									
72										Yazım Kuralları 2 0 1 0									
227										Noktalamaya İşaretleri 2 1 1 50									
520										TYT Sosyal 30 10 10 33									
28847										Tarih-1 10 4 3 40									
EA										1700-1774 yılları arasındaki süreçte meydana gelen başlıca siyasi gelişmeleri tarih şeridi ve haritalar üzerinde göst 1 1 0 100									
Puanı Hesaplanan:										Osmanlı devlet idaresi ve toplum düzenindeki çözümleri önleme çabalarını analiz eder. 2 1 1 50									
73										Avrupa daki gelişmelere bağlı olarak Osmanlı idari, askerî ve ekonomik yapısında meydana gelen değişimleri anal 1 0 0 0									
30272										Fransız İhtilali ve Avrupa da Sanayi Devrimi ile birlikte devlet-toplum ilişkilerinde meydana gelen dönüşümü kavra 2 2 0 100									
Katılımlar:										1774-1914 yılları arasındaki süreçte meydana gelen başlıca siyasi gelişmeleri tarih şeridi ve haritalar üzerinde göst 1 0 0 0									
14										Denizcilik faaliyetlerinin içdenizlerden okyanuslara taşınmasının dünya siyasetine ve ticaretine etkilerini analiz ede 1 0 1 0									
73										XVII. yüzyılda değişen siyasi rekabet içerisinde Osmanlı Devleti nin ittifak girişimlerini açıklar. 2 0 1 0									
229										Coğrafya-1 10 2 5 20									
525										Ülkelerin farklı dönemlerde izledikleri nüfus politikaları ve sonuçlarını karşılaştırır. 1 0 1 0									
30272										Şehirlerin küresel ve bölgesel etkilerini fonksiyonel açıdan yorumlar. 1 0 1 0									

SINAV SONUÇ BELGESİ							
MARDİN / MİDYAT / gercuş anadolu lisesi							
Öğrenci				Numara	Sınıf		
ESRA KAVAK				0	11C		
Puan Türü	Puan	Genel Ort.	Dereceler				
			Snf	Kurum	İlçe	İl	Genel
TYT	▼ 159,435	213,600	4	24	88	340	21326
Puanı Hesaplanan:			62	208	500	28524	
SÖZ	▲ 236,851	226,720	2	16	52	157	12928
Puanı Hesaplanan:			72	227	520	28847	
EA	▼ 155,850	212,980	4	22	87	341	21860
Puanı Hesaplanan:			73	229	525	30272	
Katılımlar:			14	73	229	525	30272

Ders	Soru	Doğru	Yanlış	Net	Başarı %	Sınıf Ort.	Kurum Ort.	Genel Ort.
Türkçe	30	11	12	8,00	27	▲ 4,57	▲ 6,33	▼ 10,66
Tarih-1	10	6	4	5,00	50	▲ 1,34	▲ 2,11	▲ 3,06
Coğrafya-1	10	4	5	2,75	28	▲ 1,77	▲ 2,59	▲ 2,39
Felsefe	5	1	4	0,00	0	▼ 0,68	▼ 0,69	▼ 1,08
Din Kül. ve Ahl. Bil.	5	5	0	5,00	100	▲ 3,21	▲ 3,92	▲ 3,74
TYT Sosyal	30	16	13	12,75	43	▲ 7,00	▲ 9,31	▲ 10,27
<b>Toplam:</b>	<b>120</b>	<b>27</b>	<b>25</b>	<b>20,75</b>	<b>17</b>	<b>▲ 11,71</b>	<b>▲ 16,87</b>	<b>▼ 31,68</b>

Soru No	123456789012345678901234567890
TYT Türkçe	bcB E caeEEdbbCc cE BEdAcB
Cevap Anahtarı	A EEBEECDBAEEDCAACEDECAECCBEBADB
TYT Sosyal	deEEeAEbDBcEcaaaa CaEbddBEADA
Cevap Anahtarı	A CDEEEBAEBABCAADECAECBEEBEBA9A

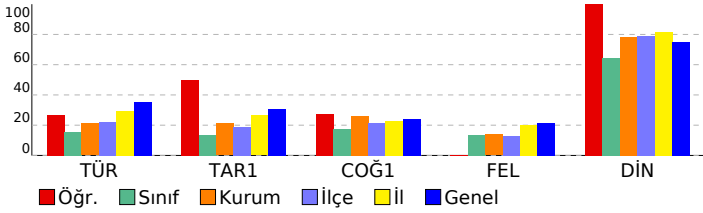

BS 4 11 SINIF				
DERSLERE GÖRE BAŞARI ANALİZİ				
	S	D	Y	B%
<b>TYT Türkçe</b>	<b>30</b>	<b>11</b>	<b>12</b>	<b>37</b>
<b>Türkçe</b>	<b>30</b>	<b>11</b>	<b>12</b>	<b>37</b>
Sözcüğü Anlamca Karşılayabilecek Kullanımlar	3	1	2	33
Cümlelerin Birleştirilmesi	1	0	0	0
Parçadaki Numaralanmış Cümlelerin İçerik ve Özellikleri	1	1	0	100
Türkiye Dışındaki Çağdaş Türk Şiiri	1	0	0	0
Düşüncenin Akışını Bozan Cümle	1	0	1	0
Anlatım Biçimleri Düşünceyi Geliştirme Yolları	1	0	1	0
Paragrafa Sorulara Karşılık Bulma	1	0	1	0
Paragrafın Ana Fikri (Düşüncesi)	2	2	0	100
Paragrafın Yardımcı Fikirleri (Düşünceleri)	1	1	0	100
1923-1950 arasında eser veren roman yazarlarını tanıır. 1950-1980 arasında eser veren roman yazarlarını tanıır.	1	0	1	0
1923-1950 arasında eser veren yazarların ve bu dönemde yazılan romanların genel özelliklerini kavrar. 1950-1980	1	0	1	0
1950-1980 arasında eser veren yazarların ve bu dönemde yazılan romanların genel özelliklerini kavrar.	1	0	1	0
ROMAN HİKÂYE	1	1	0	100
1923-1950 arasında eser veren yazarların ve bu dönemde yazılan romanların genel özelliklerini kavrar. ROMAN	1	0	1	0
Fıkra Fıkra'yı tanımlar ve genel özelliklerini kavrar.	1	0	0	0
Tanzimat Dönemi'nde Şiir	1	0	0	0
Şiir Cumhuriyet Döneminde Şiir	1	0	0	0
Edebi Akımlar	1	0	1	0
Cümlelerin Yorumlanması ve Açıklanması (Yakın veya Çelişen Anlamlı Cümleler)	1	1	0	100
ANLATIM BOZUKLUKLARI	1	0	0	0
Yapısal Anlatım Bozuklukları	1	0	0	0
Cümlelerin Öğeleri	2	2	0	100
Yazım Kuralları	2	1	1	50
Noktalamalı İşaretleri	2	1	1	50

TYT Sosyal				
Tarih-1	10	6	4	60
XVII. yüzyılda değişen siyasi rekabet içerisinde Osmanlı Devleti nin ittifak girişimlerini açıklar.	2	0	2	0
1700-1774 yılları arasındaki süreçte meydana gelen başlıca siyasi gelişmeleri tarih şeridi ve haritalar üzerinde göst	1	0	1	100
Osmanlı devlet idaresi ve toplum düzenindeki çözümleri önleme çabalarını analiz eder.	2	1	1	50
Avrupa daki gelişmelere bağlı olarak Osmanlı idari, askerî ve ekonomik yapısında meydana gelen değişimleri anal	1	1	0	100
Fransız İhtilali ve Avrupa da Sanayi Devrimi ile birlikte devlet-toplum ilişkilerinde meydana gelen dönüşümü kavra	2	2	0	100
1774-1914 yılları arasındaki süreçte meydana gelen başlıca siyasi gelişmeleri tarih şeridi ve haritalar üzerinde göst	1	1	0	100
Denizcilik faaliyetlerinin içdenizlerden okyanuslara taşınmasının dünya siyasetine ve ticaretine etkilerini analiz ede	1	0	1	0
<b>Coğrafya-1</b>	<b>10</b>	<b>4</b>	<b>5</b>	<b>40</b>
Biyocoğrafiliğin oluşumu ve azalmasıyla etkili olan faktörleri açıklar.	1	1	0	100
Madde döngüleri ve enerji akışını ekosistemin devamlılığı açısından analiz eder.	1	1	0	100
Ülkelerin farklı dönemlerde izledikleri nüfus politikaları ve sonuçlarını karşılaştırır.	1	0	1	0
Şehirlerin küresel ve bölgesel etkilerini fonksiyonel açıdan yorumlar.	1	0	1	0
Türkiye deki şehirleri fonksiyonlarına göre ayırır eder.	1	0	1	0
Doğal kaynaklar ile ekonomi ilişkisini açıklar.	1	0	1	0
Türkiye de tarım sektörünün özelliklerini açıklar.	1	0	1	0
Türkiye'nin madenleri ve enerji kaynaklarının dağılımını açıklar.	1	1	0	100
Türkiye'de sanayi sektörünün özelliklerini açıklar.	1	0	0	0
İlk kültür merkezlerinin ortaya çıkışı, yayılışı ve dağılımlarını belirleyen faktörleri açıklar.	1	1	0	100
<b>Felsefe</b>	<b>5</b>	<b>1</b>	<b>4</b>	<b>20</b>
Örnek felsefi metinlerden hareketle MÖ 6. yüzyıl-MS 2. yüzyıl filozoflarının felsefi görüşlerini analiz eder.	2	1	1	50
15. yüzyıl-17. yüzyıl felsefesini hazırlayan düşünce ortamını açıklar.	1	0	1	0
Örnek felsefi metinlerden hareketle 15. yüzyıl-17. yüzyıl filozoflarının felsefi görüşlerini analiz eder.	1	0	1	0
MS 2. yüzyıl-MS 15. yüzyıl felsefesini hazırlayan düşünce ortamını açıklar.	1	0	1	0
<b>Din Kül. ve Ahl. Bil.</b>	<b>5</b>	<b>5</b>	<b>0</b>	<b>100</b>
Hz. Muhammed in peygamberlikle ilgili görevlerini açıklar.	1	1	0	100
Hz. Muhammed in örnek şahsiyetini tanıır.	2	2	0	100
Hayatı anlamlandırır ve ahiret inancının önemini fark eder.	1	1	0	100
Kur an ı Kerim de geçen bazı kavramları yorumlar.	1	1	0	100



<b>SINAV SONUÇ BELGESİ</b>	<b>BS 4 11 SINIF</b>
MARDİN / MİDYAT / gercuş anadolu lisesi	<b>DERSLERE GÖRE BAŞARI ANALİZİ</b>

Öğrenci	Numara	Sınıf
FETULLAH SİNCAR	473	11C

Puan Türü	Puan	Genel Ort.	Dereceler				
			Snf	Kurum	İlçe	İl	Genel
TYT	▼ 116,360	213,600	10	58	191	481	26992
Puanı Hesaplanan:			62	208	500	28524	
SÖZ	▼ 127,460	226,720	12	63	203	423	24245
Puanı Hesaplanan:			72	227	520	28847	
EA	▼ 124,283	212,980	8	46	169	448	25873
Puanı Hesaplanan:			73	229	525	30272	
Katılımlar:			14	73	229	525	30272

Ders	Soru	Doğru	Yanlış	Net	Başarı %	Sınıf Ort.	Kurum Ort.	Genel Ort.
Türkçe	30	5	7	3,25	11	▼ 4,57	▼ 6,33	▼ 10,66
Tarih-1	10	1	3	0,25	3	▼ 1,34	▼ 2,11	▼ 3,06
Coğrafya-1	10	1	6	-0,50	-5	▼ 1,77	▼ 2,59	▼ 2,39
Felsefe	5	0	0	0,00	0	▼ 0,68	▼ 0,69	▼ 1,08
Din Kül. ve Ahl. Bil.	5	1	0	1,00	20	▼ 3,21	▼ 3,92	▼ 3,74
TYT Sosyal	30	3	9	0,75	3	▼ 7,00	▼ 9,31	▼ 10,27
Matematik-1	30	1	3	0,25	1	▼ 0,28	▼ 1,50	▼ 8,54
Toplam:	120	9	19	4,25	4	▼ 11,71	▼ 16,87	▼ 31,68

Soru No	123456789012345678901234567890
TYT Türkçe	b d Dc E ceA E bc a
Cevap Anahtarı	A EEBEECDBAEEDCAACEDECAECCBEBADB
TYT Sosyal	a d B c cBbc cd b E
Cevap Anahtarı	A CDEEEBAEBABCAADECAECBEEBEBA9A
TYT Matematik	b D a b
Cevap Anahtarı	A DBDCDBBCECBDDDEBCBDDADEECBCCAC

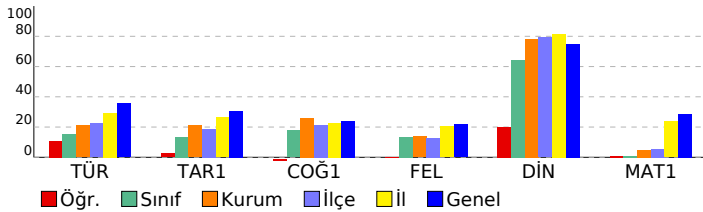

TYT Türkçe	S	D	Y	B%
<b>Türkçe</b>	<b>30</b>	<b>5</b>	<b>7</b>	<b>17</b>
Sözcüğü Anlamca Karşılayabilecek Kullanımlar	3	0	2	0
Cümlelerin Birleştirilmesi	1	0	0	0
Parçadaki Numaralanmış Cümlelerin İçerik ve Özellikleri	1	0	0	0
Türkiye Dışındaki Çağdaş Türk Şiiri	1	0	0	0
Düşüncenin Akışını Bozan Cümle	1	1	0	100
Anlatım Biçimleri Düşüncüyü Geliştirme Yolları	1	0	1	0
Paragrafa Sorulara Karşılık Bulma	1	0	0	0
Paragrafın Ana Fikri (Düşüncesi)	2	1	1	50
Paragrafın Yardımcı Fikirleri (Düşünceleri)	1	0	0	0
1923-1950 arasında eser veren roman yazarlarını tanıır. 1950-1980 arasında eser veren roman yazarlarını tanıır.	1	0	1	0
1923-1950 arasında eser veren yazarların ve bu dönemde yazılan romanların genel özelliklerini kavrar. 1950-1980	1	1	0	100
1950-1980 arasında eser veren yazarların ve bu dönemde yazılan romanların genel özelliklerini kavrar.	1	0	0	0
ROMAN HİKAYE	1	0	0	0
1923-1950 arasında eser veren yazarların ve bu dönemde yazılan romanların genel özelliklerini kavrar. ROMAN	1	1	0	100
Fıkra Fıkra'yı tanımlar ve genel özelliklerini kavrar.	1	0	0	0
Tanzimat Dönemi'nde Şiir	1	0	1	0
Şiir Cumhuriyet Döneminde Şiir	1	1	0	100
Edebi Akımlar	1	0	0	0
Cümlelerin Yorumlanması ve Açıklanması (Yakın veya Çelişen Anlamlı Cümleler)	1	0	1	0
ANLATIM BOZUKLUKLARI	1	0	0	0
Yapısal Anlatım Bozuklukları	1	0	0	0
Cümlelerin Öğeleri	2	0	0	0
Yazım Kuralları	2	0	0	0
Noktalamla İşaretleme	2	0	0	0
<b>TYT Sosyal</b>	<b>30</b>	<b>3</b>	<b>9</b>	<b>10</b>
<b>Tarih-1</b>	<b>10</b>	<b>1</b>	<b>3</b>	<b>10</b>
XVII. yüzyılda değişen siyasi rekabet içerisinde Osmanlı Devleti nin ittifak girişimlerini açıklar.	2	0	1	0
1700-1774 yılları arasındaki süreçte meydana gelen başlıca siyasi gelişmeleri tarih şeridi ve haritalar üzerinde göst	1	0	1	0
Osmanlı devlet idaresi ve toplum düzenindeki çözümleri önleme çabalarını analiz eder.	2	1	0	50
Avrupa daki gelişmelere bağlı olarak Osmanlı idari, askerî ve ekonomik yapısında meydana gelen değişimleri anal	1	0	0	0
Fransız İhtilali ve Avrupa da Sanayi Devrimi ile birlikte devlet-toplum ilişkilerinde meydana gelen dönüşümü kavra	2	0	1	0
1774-1914 yılları arasındaki süreçte meydana gelen başlıca siyasi gelişmeleri tarih şeridi ve haritalar üzerinde göst	1	0	0	0
Denizcilik faaliyetlerinin içdenizlerden okyanuslara taşınmasının dünya siyasetine ve ticaretine etkilerini analiz ede	1	0	0	0
<b>Coğrafya-1</b>	<b>10</b>	<b>1</b>	<b>6</b>	<b>10</b>
Biyocoğrafiliğin oluşumu ve azalmasına etkili olan faktörleri açıklar.	1	0	1	0
Madde döngüleri ve enerji akışını ekosistemin devamlılığı açısından analiz eder.	1	1	0	100
Ülkelerin farklı dönemlerde izledikleri nüfus politikaları ve sonuçlarını karşılaştırır.	1	0	1	0
Şehirlerin küresel ve bölgesel etkilerini fonksiyonel açıdan yorumlar.	1	0	1	0
Türkiye deki şehirleri fonksiyonlarına göre ayırır eder.	1	0	0	0
Doğal kaynaklar ile ekonomi ilişkisini açıklar.	1	0	1	0
Türkiye de tarım sektörünün özelliklerini açıklar.	1	0	1	0
Türkiye'nin madenleri ve enerji kaynaklarının dağılımını açıklar.	1	0	0	0
Türkiye'de sanayi sektörünün özelliklerini açıklar.	1	0	0	0
İlk kültür merkezlerinin ortaya çıkışı, yayılışı ve dağılımını belirleyen faktörleri açıklar.	1	0	1	0
<b>Felsefe</b>	<b>5</b>	<b>0</b>	<b>0</b>	<b>0</b>
Örnek felsefi metinlerden hareketle MÖ 6. yüzyıl-MS 2. yüzyıl filozoflarının felsefi görüşlerini analiz eder.	2	0	0	0
15. yüzyıl-17. yüzyıl felsefesini hazırlayan düşünce ortamını açıklar.	1	0	0	0
Örnek felsefi metinlerden hareketle 15. yüzyıl-17. yüzyıl filozoflarının felsefi görüşlerini analiz eder.	1	0	0	0
MS 2. yüzyıl-MS 15. yüzyıl felsefesini hazırlayan düşünce ortamını açıklar.	1	0	0	0
<b>Din Kül. ve Ahl. Bil.</b>	<b>5</b>	<b>1</b>	<b>0</b>	<b>20</b>
Hz. Muhammed in peygamberlikle ilgili görevlerini açıklar.	1	0	0	0
Hz. Muhammed in örnek şahsiyetini tanıır.	2	0	0	0
Hayatı anlamlandırmada ahiret inancının önemini fark eder.	1	0	0	0
Kur an ı Kerim de geçen bazı kavramları yorumlar.	1	1	0	100
<b>TYT Matematik</b>	<b>30</b>	<b>1</b>	<b>3</b>	<b>3</b>
<b>Matematik-1</b>	<b>30</b>	<b>1</b>	<b>3</b>	<b>3</b>
Açı ölçü birimlerini açıklayarak birbiri ile ilişkilendirir.	1	0	1	0
Trigonometrik fonksiyonları birim çember yardımıyla açıklar.	4	1	1	25
Sinüs, kosinüs, tanjant fonksiyonlarının ters fonksiyonlarını açıklar.	1	0	0	0
Analitik düzlemde iki nokta arasındaki uzaklığı veren bağıntıyı elde ederek problemler çözer.	2	0	0	0
Bir doğru parçasını belli bir oranda (içten veya dıştan) bölen noktanın koordinatlarını hesaplar.	1	0	1	0
Analitik düzlemde doğruları inceleyerek işlemler yapar.	4	0	0	0
Fonksiyonun grafik ve tablo temsiliyi kullanarak problem çözer.	5	0	0	0
İkinci dereceden fonksiyonlarla modellenen problemleri çözer.	3	0	0	0
İkinci dereceden iki bilinmeyenli denklem sistemlerinin çözüm kümesini bulur.	5	0	0	0
İkinci dereceden bir bilinmeyenli eşitsizliklerin çözüm kümesini bulur.	4	0	0	0

# SINAV SONUÇ BELGESİ

MARDİN / MİDYAT / gercuş anadolu lisesi

Öğrenci	Numara	Sınıf
FİRDEVS KIRAC	474	11C

Puan Türü	Puan	Genel Ort.	Dereceler				
			Snf	Kurum	İlçe	İl	Genel
TYT	▼ 162,850	213,600	2	20	78	323	20815
	Puanı Hesaplanan:		62	208	500	28524	
SÖZ	▼ 224,615	226,720	5	22	70	187	14488
	Puanı Hesaplanan:		72	227	520	28847	
SAY	▼ 108,735	214,560	2	17	75	334	21844
	Puanı Hesaplanan:		28	117	389	24372	
EA	▼ 169,026	212,980	2	15	65	294	20112
	Puanı Hesaplanan:		73	229	525	30272	
Katılımlar:			14	73	229	525	30272

Ders	Soru	Doğru	Yanlış	Net	Başarı %	Sınıf Ort.	Kurum Ort.	Genel Ort.
Türkçe	30	12	13	8,75	29	▲ 4,57	▲ 6,33	▼ 10,66
Tarih-1	10	3	7	1,25	13	▼ 1,34	▼ 2,11	▼ 3,06
Coğrafya-1	10	5	5	3,75	38	▲ 1,77	▲ 2,59	▲ 2,39
Felsefe	5	2	3	1,25	25	▲ 0,68	▲ 0,69	▲ 1,08
Din Kül. ve Ahl. Bil.	5	4	1	3,75	75	▲ 3,21	▼ 3,92	▲ 3,74
TYT Sosyal	30	14	16	10,00	33	▲ 7,00	▲ 9,31	▼ 10,27
Matematik-1	30	3	7	1,25	4	▲ 0,28	▼ 1,50	▼ 8,54
<b>Toplam:</b>	<b>120</b>	<b>29</b>	<b>36</b>	<b>20,00</b>	<b>17</b>	<b>▲ 11,71</b>	<b>▲ 16,87</b>	<b>▼ 31,68</b>

Soru No: 123456789012345678901234567890

TYT Türkçe	EaB Edcc E DeAcaE bCbaCCB aecB
Cevap Anahtarı	A EEBEECDBAEEDCAACEDECAECCBEBADB

TYT Sosyal	CeEcheAcccBaccaECbEccEadEaEAEA
Cevap Anahtarı	A CDEEEBAEBABCAADECAECBEEBEBA9A

TYT Matematik	D D cc b e caEc
Cevap Anahtarı	A DBDCDBBCECBDDDEBCBDDADEECBCCAC

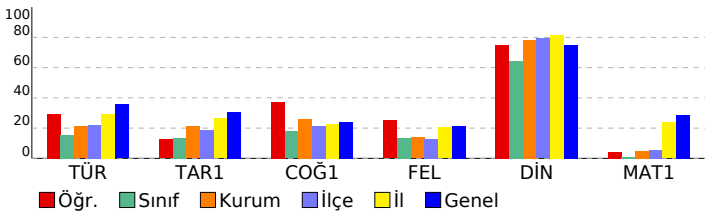

# BS 4 11 SINIF

DERSLERE GÖRE BAŞARI ANALİZİ		S	D	Y	B%
<b>TYT Türkçe</b>		<b>30</b>	<b>12</b>	<b>13</b>	<b>40</b>
<b>Türkçe</b>		<b>30</b>	<b>12</b>	<b>13</b>	<b>40</b>
Sözcüğü Anlamca Karşılayabilecek Kullanımlar		3	2	1	67
Cümlelerin Birleştirilmesi		1	0	0	0
Parçadaki Numaralanmış Cümlelerin İçerik ve Özellikleri		1	1	0	100
Türkiye Dışındaki Çağdaş Türk Şiiri		1	0	1	0
Düşüncenin Akışını Bozan Cümle		1	0	1	0
Anlatım Biçimleri Düşünceyi Geliştirme Yolları		1	0	1	0
Paragrafta Sorulara Karşılık Bulma		1	0	0	0
Paragrafın Ana Fikri (Düşüncesi)		2	2	0	100
Paragrafın Yardımcı Fikirleri (Düşünceleri)		1	0	0	0
1923-1950 arasında eser veren roman yazarlarını tanıır. 1950-1980 arasında eser veren roman yazarlarını tanıır.		1	0	1	0
1923-1950 arasında eser veren yazarların ve bu dönemde yazılan romanların genel özelliklerini kavrar. 1950-1980		1	1	0	100
1950-1980 arasında eser veren yazarların ve bu dönemde yazılan romanların genel özelliklerini kavrar.		1	0	1	0
ROMAN HİKÂYE		1	0	1	0
1923-1950 arasında eser veren yazarların ve bu dönemde yazılan romanların genel özelliklerini kavrar. ROMAN		1	1	0	100
Fıkra Fıkra'yı tanımlar ve genel özelliklerini kavrar.		1	0	0	0
Tanzimat Dönemi'nde Şiir		1	0	1	0
Şiir Cumhuriyet Döneminde Şiir		1	1	0	100
Edebi Akımlar		1	0	1	0
Cümlelerin Yorulanması ve Açıklanması (Yakın veya Çelişen Anlamlı Cümleler)		1	0	1	0
ANLATIM BOZUKLUKLARI		1	1	0	100
Yapısal Anlatım Bozuklukları		1	1	0	100
Cümlelerin Ögeleri		2	1	0	50
Yazım Kuralları		2	0	2	0
Noktalamalı İşaretleri		2	1	1	50

**TYT Sosyal** 30 14 16 47

Tarih-1		S	D	Y	B%
<b>Tarih-1</b>		<b>10</b>	<b>3</b>	<b>7</b>	<b>30</b>
XVII. yüzyılda değişen siyasi rekabet içerisinde Osmanlı Devleti nin ittifak girişimlerini açıklar.		2	1	1	50
1700-1774 yılları arasındaki süreçte meydana gelen başlıca siyasi gelişmeleri tarih şeridi ve haritalar üzerinde göst		1	0	1	100
Osmanlı devlet idaresi ve toplum düzenindeki çözümleri öleme çabalarını analiz eder.		2	0	2	0
Avrupa daki gelişmelere bağlı olarak Osmanlı idari, askerî ve ekonomik yapısında meydana gelen değişimleri anal		1	0	1	0
Fransız İhtilali ve Avrupa da Sanayi Devrimi ile birlikte devlet-toplum ilişkilerinde meydana gelen dönüşümü kavra		2	1	1	50
1774-1914 yılları arasındaki süreçte meydana gelen başlıca siyasi gelişmeleri tarih şeridi ve haritalar üzerinde göst		1	0	1	0
Denizcilik faaliyetlerinin içdenizlerde okyanuslara taşınmasının dünya siyasetine ve ticaretine etkilerini analiz ede		1	0	1	0
<b>Coğrafya-1</b>		<b>10</b>	<b>5</b>	<b>5</b>	<b>50</b>
Biyocoğrafiliğinin oluşumu ve azalmasını etkili olan faktörleri açıklar.		1	1	0	100
Madde döngüleri ve enerji akışını ekosistemin devamlılığı açısından analiz eder.		1	0	1	0
Ülkelerin farklı dönemlerde izledikleri nüfus politikaları ve sonuçlarını karşılaştırır.		1	0	1	0
Şehirlerin küresel ve bölgesel etkilerini fonksiyonel açıdan yorumlar.		1	0	1	0
Türkiye deki şehirleri fonksiyonlarına göre ayırt eder.		1	0	1	0
Doğal kaynaklar ile ekonomi ilişkisini açıklar.		1	1	0	100
Türkiye de tarım sektörünün özelliklerini açıklar.		1	1	0	100
Türkiye'nin madenleri ve enerji kaynaklarının dağılımını açıklar.		1	0	1	0
Türkiye'de sanayi sektörünün özelliklerini açıklar.		1	1	0	100
İlk kültür merkezlerinin ortaya çıkışı, yayılışı ve dağılımını belirleyen faktörleri açıklar.		1	1	0	100

**Felsefe** 5 2 3 40

Örnek felsefi metinlerden hareketle MÖ 6. yüzyıl-MS 2. yüzyıl filozoflarının felsefi görüşlerini analiz eder.		2	1	1	50
15. yüzyıl-17. yüzyıl felsefesini hazırlayan düşünce ortamını açıklar.		1	0	1	0
Örnek felsefi metinlerden hareketle 15. yüzyıl-17. yüzyıl filozoflarının felsefi görüşlerini analiz eder.		1	0	1	0
MS 2. yüzyıl-MS 15. yüzyıl felsefesini hazırlayan düşünce ortamını açıklar.		1	1	0	100
<b>Din Kül. ve Ahl. Bil.</b>		<b>5</b>	<b>4</b>	<b>1</b>	<b>80</b>
Hz. Muhammed in peygamberlikle ilgili görevlerini açıklar.		1	0	1	0
Hz. Muhammed in örnek şahsiyetini tanıır.		2	2	0	100
Hayatı anlamlandırmada ahiret inancının önemini fark eder.		1	1	0	100
Kur an ı Kerim de geçen bazı kavramları yorumlar.		1	1	0	100

**TYT Matematik** 30 3 7 10

Matematik-1		S	D	Y	B%
<b>Matematik-1</b>		<b>30</b>	<b>3</b>	<b>7</b>	<b>10</b>
Açı ölçü birimlerini açıklayarak birbiri ile ilişkilendirir.		1	1	0	100
Trigonometrik fonksiyonları birim çember yardımıyla açıklar.		4	1	0	25
Sinüs, kosinüs, tanjant fonksiyonlarının ters fonksiyonlarını açıklar.		1	0	1	0
Analitik düzlemde iki nokta arasındaki uzaklığı veren bağıntıyı elde ederek problemler çözer.		2	0	1	0
Bir doğru parçasını belli bir oranda (içten veya dıştan) bölen noktanın koordinatlarını hesaplar.		1	0	0	0
Analitik düzlemde doğruları inceleyerek işlemler yapar.		4	0	1	0
Fonksiyonun grafik ve tablo temsiliyi kullanarak problem çözer.		5	0	0	0
İkinci dereceden fonksiyonlarla modellenen problemleri çözer.		3	0	2	0
İkinci dereceden iki bilinmeyenli denklem sistemlerinin çözüm kümesini bulur.		5	0	1	0
İkinci dereceden bir bilinmeyenli eşitsizliklerin çözüm kümesini bulur.		4	1	1	25

SINAV SONUÇ BELGESİ							
MARDİN / MİDYAT / gercuş anadolu lisesi							
Öğrenci			Numara		Sınıf		
GÜL KIZMAZ			476		11C		
Puan Türü	Puan	Genel Ort.	Dereceler				
			Snf	Kurum	İlçe	İl	Genel
TYT	▼ 160,632	213,600	3	22	84	334	21150
Puanı Hesaplanan:			62	208	500	28524	
SÖZ	▲ 231,752	226,720	3	17	61	173	13594
Puanı Hesaplanan:			72	227	520	28847	
EA	▼ 168,222	212,980	3	17	69	299	20236
Puanı Hesaplanan:			73	229	525	30272	
Katılımlar:			14	73	229	525	30272

Ders	Soru	Doğru	Yanlış	Net	Başarı %	Sınıf Ort.	Kurum Ort.	Genel Ort.
Türkçe	30	13	12	10,00	33	▲ 4,57	▲ 6,33	▼ 10,66
Tarih-1	10	4	4	3,00	30	▲ 1,34	▲ 2,11	▼ 3,06
Coğrafya-1	10	3	4	2,00	20	▲ 1,77	▼ 2,59	▼ 2,39
Felsefe	5	1	0	1,00	20	▲ 0,68	▲ 0,69	▼ 1,08
Din Kül. ve Ahl. Bil.	5	4	1	3,75	75	▲ 3,21	▼ 3,92	▲ 3,74
TYT Sosyal	30	12	9	9,75	33	▲ 7,00	▲ 9,31	▼ 10,27
Matematik-1	30	0	1	-0,25	-1	▼ 0,28	▼ 1,50	▼ 8,54
<b>Toplam:</b>	<b>120</b>	<b>25</b>	<b>22</b>	<b>19,50</b>	<b>16</b>	<b>▲ 11,71</b>	<b>▲ 16,87</b>	<b>▼ 31,68</b>

Soru No	123456789012345678901234567890
TYT Türkçe	BaEdDccEaceA CbDECAd CdEd eB
Cevap Anahtarı	B BEECDBAEEDCAACEDECAECCBEBADBEE
TYT Sosyal	EaEe b ACe bdaA CeC EbdABE
Cevap Anahtarı	B EEEBAEBACDAADECAECBCEBEBEA9ABE
TYT Matematik	a
Cevap Anahtarı	B DCDBBCECBDDDEBCBDDADEECBCCACDB

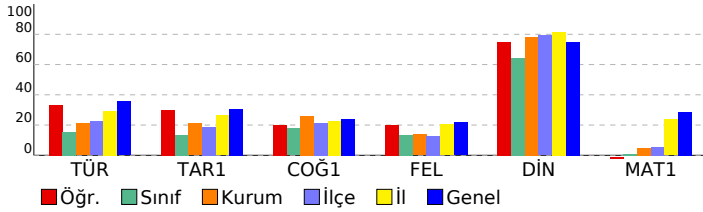

BS 4 11 SINIF				
DERSLERE GÖRE BAŞARI ANALİZİ				
	S	D	Y	B%
<b>TYT Türkçe</b>	<b>30</b>	<b>13</b>	<b>12</b>	<b>43</b>
<b>Türkçe</b>	<b>30</b>	<b>13</b>	<b>12</b>	<b>43</b>
Sözcüğü Anlamca Karşılayabilecek Kullanımlar	3	1	0	33
Cümlelerin Birleştirilmesi	1	0	1	0
Parçadaki Numaralanmış Cümlelerin İçerik ve Özellikleri	1	1	0	100
Türkiye Dışındaki Çağdaş Türk Şiiri	1	0	1	0
Düşüncenin Akışı Bozan Cümle	1	1	0	100
Anlatım Biçimleri Düşüncüyü Geliştirme Yolları	1	0	1	0
Paragrafta Sorulara Karşılık Bulma	1	0	1	0
Paragrafın Ana Fikri (Düşüncesi)	2	1	1	50
Paragrafın Yardımcı Fikirleri (Düşünceleri)	1	0	1	0
1923-1950 arasında eser veren roman yazarlarını tanı. 1950-1980 arasında eser veren roman yazarlarını tanı.	1	0	1	0
1923-1950 arasında eser veren yazarların ve bu dönemde yazılan romanların genel özelliklerini kavrar. 1950-1980 1950-1980 arasında eser veren yazarların ve bu dönemde yazılan romanların genel özelliklerini kavrar.	1	1	0	0
ROMAN HİKAYE	1	1	0	100
1923-1950 arasında eser veren yazarların ve bu dönemde yazılan romanların genel özelliklerini kavrar. ROMAN	1	0	1	0
Fıkra Fıkra'yı tanımlar ve genel özelliklerini kavrar.	1	1	0	100
Tanzimat Dönemi'nde Şiir	1	1	0	100
Şiir Cumhuriyet Döneminde Şiir	1	1	0	100
Edebi Akımlar	1	1	0	100
Cümlelerin Yorumlanması ve Açıklanması (Yakın veya Çelişen Anlamlı Cümleler)	1	1	0	100
ANLATIM BOZUKLUKLARI	1	0	0	0
Yapısız Anlatım Bozuklukları	1	1	0	100
Cümlelerin Öğeleri	2	1	1	50
Yazım Kuralları	2	0	1	0
Noktalamaya İşaretleri	2	1	1	50
<b>TYT Sosyal</b>	<b>30</b>	<b>12</b>	<b>9</b>	<b>40</b>
<b>Tarih-1</b>	<b>10</b>	<b>4</b>	<b>4</b>	<b>40</b>
1700-1774 yılları arasındaki süreçte meydana gelen başlıca siyasi gelişmeleri tarih şeridi ve haritalar üzerinde göst	1	1	0	100
Osmanlı devlet idaresi ve toplum düzenindeki çözümleri önleme çabalarını analiz eder.	2	0	2	0
Avrupa daki gelişmelere bağlı olarak Osmanlı idari, askerî ve ekonomik yapısında meydana gelen değişimleri anal	1	1	0	100
Fransız İhtilali ve Avrupa da Sanayi Devrimi ile birlikte devlet-toplum ilişkilerinde meydana gelen dönüşümü kavra	2	0	1	0
1774-1914 yılları arasındaki süreçte meydana gelen başlıca siyasi gelişmeleri tarih şeridi ve haritalar üzerinde göst	1	0	0	0
Denizcilik faaliyetlerinin içdenizlerden okyanuslara taşınmasının dünya siyasetine ve ticaretine etkilerini analiz ede	1	1	0	100
XVII. yüzyılda değişen siyasi rekabet içerisinde Osmanlı Devleti nin ittifak girişimlerini açıklar.	2	1	1	50
<b>Coğrafya-1</b>	<b>10</b>	<b>3</b>	<b>4</b>	<b>30</b>
Ülkelerin farklı dönemlerde izledikleri nüfus politikaları ve sonuçlarını karşılaştırır.	1	0	0	0
Şehirlerin küresel ve bölgesel etkilerini fonksiyonel açıdan yorumlar.	1	0	0	0
Türkiye deki şehirleri fonksiyonlarına göre ayırt eder.	1	0	1	0
Doğal kaynaklar ile ekonomi ilişkisini açıklar.	1	0	1	0
Türkiye de tarım sektörünün özelliklerini açıklar.	1	0	1	0
Türkiye'nin madenleri ve enerji kaynaklarının dağılımını açıklar.	1	1	0	100
Türkiye'de sanayi sektörünün özelliklerini açıklar.	1	0	0	0
İlk kültür merkezlerinin ortaya çıkışı, yayılışı ve dağılımlarını belirleyen faktörleri açıklar.	1	1	0	100
Biyocoğrafyanın oluşumu ve azalmasını etkileyen faktörleri açıklar.	1	0	1	0
Madde döngüsü ve enerji akışını ekosistemin devamlılığı açısından analiz eder.	1	1	0	100
<b>Felsefe</b>	<b>5</b>	<b>1</b>	<b>0</b>	<b>20</b>
15. yüzyıl-17. yüzyıl felsefesini hazırlayan düşünce ortamını açıklar.	1	0	0	0
Örnek felsefi metinlerden hareketle 15. yüzyıl-17. yüzyıl filozoflarının felsefi görüşlerini analiz eder.	1	0	0	0
MS 2. yüzyıl-MS 15. yüzyıl felsefesini hazırlayan düşünce ortamını açıklar.	1	0	0	0
Örnek felsefi metinlerden hareketle MÖ 6. yüzyıl-MS 2. yüzyıl filozoflarının felsefi görüşlerini analiz eder.	2	1	0	50
<b>Din Kül. ve Ahl. Bil.</b>	<b>5</b>	<b>4</b>	<b>1</b>	<b>80</b>
Hayatı anlamlandırmada ahiret inancının önemini fark eder.	1	0	1	0
Kur an ı Kerim de geçen bazı kavramları yorumlar.	1	1	0	100
Hz. Muhammed in örnek şahsiyetini tanı.ır.	2	2	0	100
Hz. Muhammed in peygamberlikle ilgili görevlerini açıklar.	1	1	0	100
<b>TYT Matematik</b>	<b>30</b>	<b>0</b>	<b>1</b>	<b>0</b>
<b>Matematik-1</b>	<b>30</b>	<b>0</b>	<b>1</b>	<b>0</b>
Trigonometrik fonksiyonları birim çember yardımıyla açıklar.	4	0	0	0
Sinüs, kosinüs, tanjant fonksiyonlarının ters fonksiyonlarını açıklar.	1	0	0	0
Analitik düzlemde iki nokta arasındaki uzaklığı veren bağıntıyı elde ederek problemler çözer.	2	0	0	0
Bir doğru parçasını belli bir oranda (içten veya dıştan) bölen noktanın koordinatlarını hesaplar.	1	0	0	0
Analitik düzlemde doğruları inceleyerek işlemler yapar.	4	0	0	0
Fonksiyonun grafik ve tablo temsiliyi kullanarak problem çözer.	5	0	0	0
İkinci dereceden fonksiyonlarla modellenen problemleri çözer.	3	0	0	0
İkinci dereceden iki bilinmeyenli denklem sistemlerinin çözüm kümesini bulur.	5	0	0	0
İkinci dereceden bir bilinmeyenli eşitsizliklerin çözüm kümesini bulur.	4	0	1	0
Açı ölçü birimlerini açıklayarak birbiri ile ilişkilendirir.	1	0	0	0

SINAV SONUÇ BELGESİ							
MARDİN / MİDYAT / gercuş anadolu lisesi							
Öğrenci				Numara		Sınıf	
GÜLBAHAR IŞIK				475		11C	
Puan Türü	Puan	Genel Ort.	Dereceler				
			Snf	Kurum	İlçe	İl	Genel
TYT	▼ 120,625	213,600	8	53	184	474	26564
Puanı Hesaplanan:			62	208	500	28524	
SÖZ	▼ 149,225	226,720	9	57	189	392	22535
Puanı Hesaplanan:			72	227	520	28847	
EA	▼ 117,460	212,980	9	52	183	467	26548
Puanı Hesaplanan:			73	229	525	30272	
Katılımlar:			14	73	229	525	30272

Ders	Soru	Doğru	Yanlış	Net	Başarı %	Sınıf Ort.	Kurum Ort.	Genel Ort.
Türkçe	30	5	10	2,50	8	▼ 4,57	▼ 6,33	▼ 10,66
Tarih-1	10	4	5	2,75	28	▲ 1,34	▲ 2,11	▼ 3,06
Coğrafya-1	10	2	3	1,25	13	▼ 1,77	▼ 2,59	▼ 2,39
Felsefe	5	0	0	0,00	0	▼ 0,68	▼ 0,69	▼ 1,08
Din Kül. ve Ahl. Bil.	5	1	0	1,00	20	▼ 3,21	▼ 3,92	▼ 3,74
TYT Sosyal	30	7	8	5,00	17	▼ 7,00	▼ 9,31	▼ 10,27
<b>Toplam:</b>	<b>120</b>	<b>12</b>	<b>18</b>	<b>7,50</b>	<b>6</b>	<b>▼ 11,71</b>	<b>▼ 16,87</b>	<b>▼ 31,68</b>

Soru No	123456789012345678901234567890
TYT Türkçe	cdE ac E ae E cE dbE
Cevap Anahtarı	A EEBEECDBAEEDCAACEDECAECCBEBADB
TYT Sosyal	CeEaEe EcbeeAA b
Cevap Anahtarı	A CDEEEBAEBABCAADECAECBEEBEEBA9A

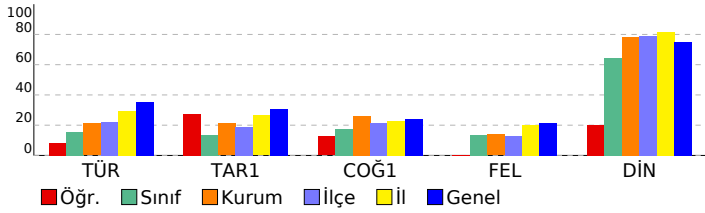

BS 4 11 SINIF		DERSLERE GÖRE BAŞARI ANALİZİ			
		S	D	Y	B%
TYT Türkçe		30	5	10	17
Türkçe		30	5	10	17
Sözcüğü Anlamca Karşılayabilecek Kullanımlar		3	0	2	0
Cümlelerin Birleştirilmesi		1	1	0	100
Parçadaki Numaralanmış Cümlelerin İçerik ve Özellikleri		1	0	0	0
Türkiye Dışındaki Çağdaş Türk Şiiri		1	0	1	0
Düşüncenin Akışını Bozan Cümle		1	0	1	0
Anlatım Biçimleri Düşünceyi Geliştirme Yolları		1	0	0	0
Paragrafa Sorulara Karşılık Bulma		1	0	0	0
Paragrafın Ana Fikri (Düşüncesi)		2	1	1	50
Paragrafın Yardımcı Fikirleri (Düşünceleri)		1	0	0	0
1923-1950 arasında eser veren roman yazarlarını tanıtır. 1950-1980 arasında eser veren roman yazarlarını tanıtır.		1	0	1	0
1923-1950 arasında eser veren yazarların ve bu dönemde yazılan romanların genel özelliklerini kavrar. 1950-1980		1	0	0	0
1950-1980 arasında eser veren yazarların ve bu dönemde yazılan romanların genel özelliklerini kavrar.		1	0	0	0
ROMAN HİKAYE		1	0	0	0
1923-1950 arasında eser veren yazarların ve bu dönemde yazılan romanların genel özelliklerini kavrar. ROMAN		1	1	0	100
Fıkra Fıkra'yı tanımlar ve genel özelliklerini kavrar.		1	0	0	0
Tanzimat Dönemi'nde Şiir		1	0	0	0
Şiir Cumhuriyet Döneminde Şiir		1	0	0	0
Edebi Akımlar		1	0	1	0
Cümlelerin Yorumlanması ve Açıklanması (Yakın veya Çelişen Anlamlı Cümleler)		1	1	0	100
ANLATIM BOZUKLUKLARI		1	0	0	0
Yapısal Anlatım Bozuklukları		1	0	0	0
Cümlelerin Öğeleri		2	0	0	0
Yazım Kuralları		2	0	2	0
Noktalamaya İşaretleri		2	1	1	50
TYT Sosyal		30	6	8	20
Tarih-1		10	4	5	40
XVII. yüzyılda değişen siyasi rekabet içerisinde Osmanlı Devleti'nin ittifak girişimlerini açıklar.		2	1	1	50
1700-1774 yılları arasındaki süreçte meydana gelen başlıca siyasi gelişmeleri tarih şeridi ve haritalar üzerinde göst		1	1	0	100
Osmanlı devlet idaresi ve toplum düzenindeki çözümleri önleme çabalarını analiz eder.		2	0	2	0
Avrupa'daki gelişmelere bağlı olarak Osmanlı idari, askerî ve ekonomik yapısında meydana gelen değişimleri anal		1	1	0	100
Fransız İhtilali ve Avrupa'da Sanayi Devrimi ile birlikte devlet-toplum ilişkilerinde meydana gelen dönüşümü kavra		2	1	0	50
1774-1914 yılları arasındaki süreçte meydana gelen başlıca siyasi gelişmeleri tarih şeridi ve haritalar üzerinde göst		1	0	1	0
Denizcilik faaliyetlerinin içdenizlerden okyanuslara taşınmasının dünya siyasetine ve ticaretine etkilerini analiz ede		1	0	1	0
Coğrafya-1		10	2	3	20
Biyocoğrafyanın oluşumu ve azalmasıyla ilgili olan faktörleri açıklar.		1	0	1	0
Madde döngüleri ve enerji akışını ekosistemin devamlılığı açısından analiz eder.		1	0	1	0
Ülkelerin farklı dönemlerde izledikleri nüfus politikaları ve sonuçlarını karşılaştırır.		1	1	0	100
Şehirlerin küresel ve bölgesel etkilerini fonksiyonel açıdan yorumlar.		1	1	0	100
Türkiye'deki şehirleri fonksiyonlarına göre ayırır eder.		1	0	0	0
Doğal kaynaklar ile ekonomi ilişkisini açıklar.		1	0	1	0
Türkiye'de tarım sektörünün özelliklerini açıklar.		1	0	0	0
Türkiye'nin madenleri ve enerji kaynaklarının dağılımını açıklar.		1	0	0	0
Türkiye'de sanayi sektörünün özelliklerini açıklar.		1	0	0	0
İlk kültür merkezlerinin ortaya çıkışı, yayılışı ve dağılımlarını belirleyen faktörleri açıklar.		1	0	0	0
Felsefe		5	0	0	0
Örnek felsefi metinlerden hareketle MÖ 6. yüzyıl-MS 2. yüzyıl filozoflarının felsefi görüşlerini analiz eder.		2	0	0	0
15. yüzyıl-17. yüzyıl felsefesini hazırlayan düşünce ortamını açıklar.		1	0	0	0
Örnek felsefi metinlerden hareketle 15. yüzyıl-17. yüzyıl filozoflarının felsefi görüşlerini analiz eder.		1	0	0	0
MS 2. yüzyıl-MS 15. yüzyıl felsefesini hazırlayan düşünce ortamını açıklar.		1	0	0	0
Din Kül. ve Ahl. Bil.		5	0	0	0
Hz. Muhammed'in peygamberlikle ilgili görevlerini açıklar.		1	0	0	0
Hz. Muhammed'in örnek şahsiyetini tanıtır.		2	0	0	0
Hayatı anlamlandırır ve ahiret inancının önemini fark eder.		1	0	0	0
Kur'an-ı Kerim'de geçen bazı kavramları yorumlar.		1	0	0	0

SINAV SONUÇ BELGESİ								
MARDİN / MİDYAT / gercuş anadolu lisesi								
Öğrenci				Numara		Sınıf		
HAMZA CENGİZ				226		11C		
Puan Türü	Puan	Genel Ort.	Dereceler					
			Snf	Kurum	İlçe	İl	Genel	
TYT	▼ 109,345	213,600	12	62	198	489	27613	
Puanı Hesaplanan:			62	208	500	28524		
SÖZ	▼ 120,010	226,720	13	66	211	433	24800	
Puanı Hesaplanan:			72	227	520	28847		
EA	▼ 110,480	212,980	12	58	193	483	27271	
Puanı Hesaplanan:			73	229	525	30272		
Katılımlar:			14	73	229	525	30272	
Ders	Soru	Doğru	Yanlış	Net	Başarı %	Sınıf Ort.	Kurum Ort.	Genel Ort.
Türkçe	30	4	10	1,50	5	▼ 4,57	▼ 6,33	▼ 10,66
Tarih-1	10	2	0	2,00	20	▲ 1,34	▼ 2,11	▼ 3,06
Coğrafya-1	10	0	6	-1,50	-15	▼ 1,77	▼ 2,59	▼ 2,39
Felsefe	5	0	0	0,00	0	▼ 0,68	▼ 0,69	▼ 1,08
Din Kül. ve Ahl. Bil.	5	1	0	1,00	20	▼ 3,21	▼ 3,92	▼ 3,74
TYT Sosyal	30	3	6	1,50	5	▼ 7,00	▼ 9,31	▼ 10,27
Toplam:		120	7	16	3,00	▼ 11,71	▼ 16,87	▼ 31,68
Soru No	123456789012345678901234567890							
TYT Türkçe	ecaac E Eebb e ed E							
Cevap Anahtarı	B	BEECDBAEEDCAACEDECAECCBEBADBEE						
TYT Sosyal	E E bcab b a							
Cevap Anahtarı	B	EEEBABACDADECAECBCEBEBEA9ABE						

BS 4 11 SINIF				
DERSLERE GÖRE BAŞARI ANALİZİ				
	S	D	Y	B%
<b>TYT Türkçe</b>	<b>30</b>	<b>4</b>	<b>10</b>	<b>13</b>
<b>Türkçe</b>	<b>30</b>	<b>4</b>	<b>10</b>	<b>13</b>
Sözcüğü Anlamca Karşılayabilecek Kullanımlar	3	1	1	33
Cümlelerin Birleştirilmesi	1	0	1	0
Parçadaki Numaralanmış Cümlelerin İçerik ve Özellikleri	1	0	1	0
Türkiye Dışındaki Çağdaş Türk Şiiri	1	0	1	0
Düşüncenin Akışını Bozan Cümle	1	0	1	0
Anlatım Biçimleri Düşünceyi Geliştirme Yolları	1	0	0	0
Paragrafta Sorulara Karşılık Bulma	1	0	0	0
Paragrafın Ana Fikri (Düşüncesi)	2	1	0	50
Paragrafın Yardımcı Fikirleri (Düşünceleri)	1	0	0	0
1923-1950 arasında eser veren roman yazarlarını tanıtır. 1950-1980 arasında eser veren roman yazarlarını tanıtır.	1	0	0	0
1923-1950 arasında eser veren yazarların ve bu dönemde yazılan romanların genel özelliklerini kavrar. 1950-1980	1	0	0	0
1950-1980 arasında eser veren yazarların ve bu dönemde yazılan romanların genel özelliklerini kavrar.	1	0	0	0
ROMAN HİKAYE	1	0	0	0
1923-1950 arasında eser veren yazarların ve bu dönemde yazılan romanların genel özelliklerini kavrar. ROMAN	1	0	0	0
Fıkra Fıkra'yı tanımlar ve genel özelliklerini kavrar.	1	0	0	0
Tanzimat Dönemi'nde Şiir	1	0	0	0
Şiir Cumhuriyet Döneminde Şiir	1	0	0	0
Edebi Akımlar	1	0	0	0
Cümlelerin Yorumlanması ve Açıklanması (Yakın veya Çelişen Anlamlı Cümleler)	1	1	0	100
ANLATIM BOZUKLUKLARI	1	0	1	0
Yapısal Anlatım Bozuklukları	1	0	1	0
Cümlelerin Öğeleri	2	1	0	50
Yazım Kuralları	2	0	1	0
Noktalama İşaretleri	2	0	2	0
<b>TYT Sosyal</b>	<b>30</b>	<b>2</b>	<b>6</b>	<b>7</b>
<b>Tarih-1</b>	<b>10</b>	<b>2</b>	<b>0</b>	<b>20</b>
1700-1774 yılları arasındaki süreçte meydana gelen başlıca siyasi gelişmeleri tarih şeridi ve haritalar üzerinde göst	1	1	0	100
Osmanlı devlet idaresi ve toplum düzenindeki çözümleri önleme çabalarını analiz eder.	2	0	0	0
Avrupa daki gelişmelere bağlı olarak Osmanlı idari, askerî ve ekonomik yapısında meydana gelen değişimleri anal	1	0	0	0
Fransız İhtilali ve Avrupa da Sanayi Devrimi ile birlikte devlet-toplum ilişkilerinde meydana gelen dönüşümü kavra	2	1	0	50
1774-1914 yılları arasındaki süreçte meydana gelen başlıca siyasi gelişmeleri tarih şeridi ve haritalar üzerinde göst	1	0	0	0
Denizcilik faaliyetlerinin içdenizlerden okyanuslara taşınmasının dünya siyasetine ve ticaretine etkilerini analiz ede	1	0	0	0
XVII. yüzyılda değişen siyasi rekabet içerisinde Osmanlı Devleti nin ittifak girişimlerini açıklar.	2	0	0	0
<b>Coğrafya-1</b>	<b>10</b>	<b>0</b>	<b>6</b>	<b>0</b>
Ülkelerin farklı dönemlerde izledikleri nüfus politikaları ve sonuçlarını karşılaştırır.	1	0	1	0
Şehirlerin küresel ve bölgesel etkilerini fonksiyonel açıdan yorumlar.	1	0	1	0
Türkiye deki şehirleri fonksiyonlarına göre ayırt eder.	1	0	1	0
Doğal kaynaklar ile ekonomi ilişkisini açıklar.	1	0	1	0
Türkiye de tarım sektörünün özelliklerini açıklar.	1	0	0	0
Türkiye'nin madenleri ve enerji kaynaklarının dağılımını açıklar.	1	0	0	0
Türkiye'de sanayi sektörünün özelliklerini açıklar.	1	0	1	0
İlk kültür merkezlerinin ortaya çıkışı, yayılışı ve dağılımını belirleyen faktörleri açıklar.	1	0	0	0
Bioçeşitliliğin oluşumu ve azalmasında etkili olan faktörleri açıklar.	1	0	1	0
Madde döngüleri ve enerji akışını ekosistemin devamlılığı açısından analiz eder.	1	0	0	0
<b>Felsefe</b>	<b>5</b>	<b>0</b>	<b>0</b>	<b>0</b>
15. yüzyıl-17. yüzyıl felsefesini hazırlayan düşünce ortamını açıklar.	1	0	0	0
Örnek felsefi metinlerden hareketle 15. yüzyıl-17. yüzyıl filozoflarının felsefi görüşlerini analiz eder.	1	0	0	0
MS 2. yüzyıl-MS 15. yüzyıl felsefesini hazırlayan düşünce ortamını açıklar.	1	0	0	0
Örnek felsefi metinlerden hareketle MÖ 6. yüzyıl-MS 2. yüzyıl filozoflarının felsefi görüşlerini analiz eder.	2	0	0	0
<b>Din Kül. ve Ahl. Bil.</b>	<b>5</b>	<b>0</b>	<b>0</b>	<b>0</b>
Hayatı anlamlandırmada ahiret inancının önemini fark eder.	1	0	0	0
Kur an ı Kerim de geçen bazı kavramları yorumlar.	1	0	0	0
Hz. Muhammed in örnek şahsiyetini tanıtır.	2	0	0	0
Hz. Muhammed in peygamberlikle ilgili görevlerini açıklar.	1	0	0	0

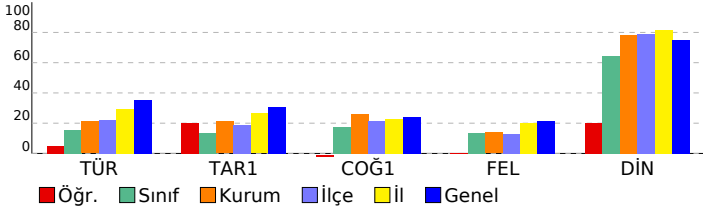

SINAV SONUÇ BELGESİ										BS 4 11 SINIF																			
MARDİN / MİDYAT / gercuş anadolu lisesi										DESLERE GÖRE BAŞARI ANALİZİ																			
Öğrenci					Numara			Sınıf		S					D					Y					B%				
MERVE ASLAN					212			11C		30					7					2					23				
Puan Türü	Puan	Genel Ort.	Dereceler					Sınıf Ort.	Kurulm Ort.	İlçe Ort.	İl Ort.	Genel Ort.	S	D	Y	B	S	D	Y	B	S	D	Y	B					
			Snf	Kurum	İlçe	İl	Genel																						
TYT	▼ 147,012	213,600	6	33	116	385	23204	62	208	500	28524	30	7	2	23	30	7	2	23	30	7	2	23	30	7	2	23		
Puanı Hesaplanan:			62	208	500	28524																							
SÖZ	▼ 196,204	226,720	6	37	113	263	17947	72	227	520	28847	30	7	2	23	30	7	2	23	30	7	2	23	30	7	2	23		
Puanı Hesaplanan:			72	227	520	28847																							
SAY	▼ 105,245	214,560	3	22	89	354	22905	28	117	389	24372	30	7	2	23	30	7	2	23	30	7	2	23	30	7	2	23		
Puanı Hesaplanan:			28	117	389	24372																							
EA	▼ 150,145	212,980	6	25	101	362	22669	73	229	525	30272	30	7	2	23	30	7	2	23	30	7	2	23	30	7	2	23		
Puanı Hesaplanan:			73	229	525	30272																							
Katılımlar:			14	73	229	525	30272																						
Ders	Soru	Doğru	Yanlış	Net	Başarı %	Sınıf Ort.	Kurulm Ort.	Genel Ort.																					
Türkçe	30	7	2	6,50	22	▲ 4,57	▲ 6,33	▼ 10,66																					
Tarih-1	10	2	6	0,50	5	▼ 1,34	▼ 2,11	▼ 3,06																					
Coğrafya-1	10	3	7	1,25	13	▼ 1,77	▼ 2,59	▼ 2,39																					
Felsefe	5	3	2	2,50	50	▲ 0,68	▲ 0,69	▲ 1,08																					
Din Kül. ve Ahl. Bil.	5	4	1	3,75	75	▲ 3,21	▼ 3,92	▲ 3,74																					
TYT Sosyal	30	12	16	8,00	27	▲ 7,00	▼ 9,31	▼ 10,27																					
Matematik-1	30	1	1	0,75	3	▲ 0,28	▼ 1,50	▼ 8,54																					
<b>Toplam:</b>	<b>120</b>	<b>20</b>	<b>19</b>	<b>15,25</b>	<b>13</b>	<b>▲ 11,71</b>	<b>▼ 16,87</b>	<b>▼ 31,68</b>																					
Soru No	123456789012345678901234567890																												
TYT Türkçe	B a D A E D E b E																												
Cevap Anahtarı	B BEECDBAEEDCAACEDECAECCBEBADBEE																												
TYT Sosyal	c Ea bdAdaccccCbEeBbEdEaEAEAdE																												
Cevap Anahtarı	B EEEBAEBACDAADECAECCBEEBEEA9ABE																												
TYT Matematik	E d																												
Cevap Anahtarı	B DCDBBCECBDDDEBCBDDADEECBCCACDB																												

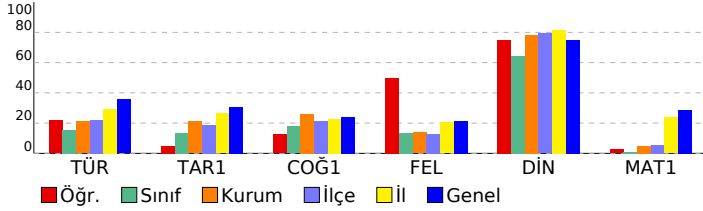

TYT Matematik	S	D	Y	B%
<b>Matematik-1</b>	<b>30</b>	<b>1</b>	<b>1</b>	<b>3</b>
Trigonometrik fonksiyonları birim çember yardımıyla açıklar.	4	0	0	0
Sinüs, kosinüs, tanjant fonksiyonlarının ters fonksiyonlarını açıklar.	1	0	0	0
Anolitik düzlemde iki nokta arasındaki uzaklığı veren bağıntıyı elde ederek problemler çözer.	2	0	0	0
Bir doğru parçasını belli bir oranda (içten veya dıştan) bölen noktanın koordinatlarını hesaplar.	1	0	0	0
Anolitik düzlemde doğruları inceleyerek işlemler yapar.	4	0	0	0
Fonksiyonun grafik ve tablo temsilini kullanarak problem çözer.	5	0	0	0
İkinci dereceden fonksiyonlarla modellenen problemleri çözer.	3	0	0	0
İkinci dereceden iki bilinmeyenli denklem sistemlerinin çözüm kümesini bulur.	5	0	1	0
İkinci dereceden bir bilinmeyenli eşitsizliklerin çözüm kümesini bulur.	4	1	0	25
Açı ölçü birimlerini açıklayarak birbiri ile ilişkilendirir.	1	0	0	0

SINAV SONUÇ BELGESİ							
MARDİN / MİDYAT / gercuş anadolu lisesi							
Öğrenci				Numara		Sınıf	
MULAYİM YILMAZ				0		11C	
Puan Türü	Puan	Genel Ort.	Dereceler				
			Snf	Kurum	İlçe	İl	Genel
SÖZ	▼ 136,090	226,720	10	60	197	411	23593
Puanı Hesaplanan:			72	227	520	28847	
EA	▼ 78,913	212,980	14	73	226	521	29878
Puanı Hesaplanan:			73	229	525	30272	
Katılımlar:			14	73	229	525	30272

Ders	Soru	Doğru	Yanlış	Net	Başarı %	Sınıf Ort.	Kurum Ort.	Genel Ort.	
Türkçe	30	3	25	-3,25	-11	▼ 4,57	▼ 6,33	▼ 10,66	
Tarih-1	10	2	6	0,50	5	▼ 1,34	▼ 2,11	▼ 3,06	
Coğrafya-1	10	5	5	3,75	38	▲ 1,77	▲ 2,59	▲ 2,39	
Felsefe	5	1	4	0,00	0	▼ 0,68	▼ 0,69	▼ 1,08	
Din Kült. ve Ahl. Bil.	5	5	0	5,00	100	▲ 3,21	▲ 3,92	▲ 3,74	
TYT Sosyal	30	13	15	9,25	31	▲ 7,00	▼ 9,31	▼ 10,27	
Matematik-1	30	1	3	0,25	1	▼ 0,28	▼ 1,50	▼ 8,54	
Fizik	10	0	1	-0,25	-3	▼ -0,12	▼ 0,45	▼ 2,36	
Kimya	10	0	2	-0,50	-5	▼ -0,25	▼ 0,84	▼ 2,61	
Biyoloji	10	1	2	0,50	5	▲ 0,12	▼ 2,82	▼ 3,95	
TYT Fen	30	1	5	-0,25	-1	▼ -0,25	▼ 4,11	▼ 8,93	
Toplam:		120	18	48	6,00	5	▼ 11,71	▼ 16,87	▼ 31,68

Soru No	123456789012345678901234567890
TYT Türkçe	EEcacbbdcbaeebeaceabd a bacDa
Cevap Anahtarı	A EEBEECDBAEEDCAACEDECAECCBEBADB
TYT Sosyal	C bdbBebecBCbcbaeAECdEaacBEAEA
Cevap Anahtarı	A CDEEEBAEBABCAADECAECCBEEBEBEA9A
TYT Matematik	c c d a
Cevap Anahtarı	A DBDCDBBCECBDDDEBCBDDADEECBCCAC
TYT Fen	b e c d a B
Cevap Anahtarı	A DEDECAEBCEBECCDDEBDECBCEEAADDBA

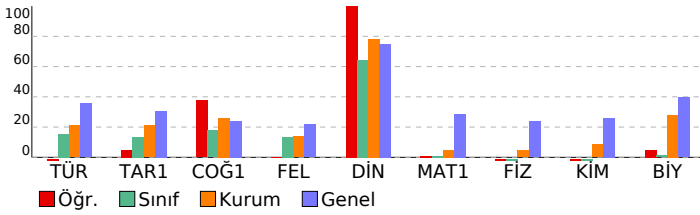

BS 4 11 SINIF				
DERSLERE GÖRE BAŞARI ANALİZİ				
TYT Türkçe	S	D	Y B%	
Türkçe	30	3	25	10
Sözcüğü Anlamca Karşılayabilecek Kullanımlar	3	2	1	67
Cümlelerin Birleştirilmesi	1	0	1	0
Parçadaki Numaralanmış Cümlelerin İçerik ve Özellikleri	1	0	1	0
Türkiye Dışındaki Çağdaş Türk Şiiri	1	0	1	0
Düşüncenin Akışını Bozan Cümle	1	0	1	0
Anlatım Biçimleri Düşüncüyü Geliştirme Yolları	1	0	1	0
Paragrafa Sorulara Karşılık Bulma	1	0	1	0
Paragrafın Ana Fikri (Düşüncesi)	2	0	2	0
Paragrafın Yardımcı Fikirleri (Düşünceleri)	1	0	1	0
1923-1950 arasında eser veren roman yazarlarını tanıtır. 1950-1980 arasında eser veren roman yazarlarını tanıtır.	1	0	1	0
1923-1950 arasında eser veren yazarların ve bu dönemde yazılan romanların genel özelliklerini kavrar. 1950-1980 1950-1980 arasında eser veren yazarların ve bu dönemde yazılan romanların genel özelliklerini kavrar.	1	0	1	0
ROMAN HİKAYE	1	0	1	0
1923-1950 arasında eser veren yazarların ve bu dönemde yazılan romanların genel özelliklerini kavrar. ROMAN	1	0	1	0
Fıkra Fıkra'yı tanımlar ve genel özelliklerini kavrar.	1	0	1	0
Tanzimat Dönemi'nde Şiir	1	0	1	0
Şiir Cumhuriyet Döneminde Şiir	1	0	1	0
Edebi Akımlar	1	0	1	0
Cümlelerin Yorumlanması ve Açıklanması (Yakın veya Çelişen Anlamli Cümleler)	1	0	1	0
ANLATIM BOZUKLUKLARI	1	0	0	0
Yapısız Anlatım Bozuklukları	1	0	1	0
Cümlelerin Ögeleri	2	0	1	0
Yazım Kuralları	2	0	2	0
Noktalamaya İşaretleri	2	1	1	50
TYT Sosyal	30	13	15	43
Tarih-1	10	2	6	20
XVII. yüzyılda değişen siyasi rekabet içerisinde Osmanlı Devleti'nin ittifak girişimlerini açıklar.	2	1	0	50
1700-1774 yılları arasındaki süreçte meydana gelen başlıca siyasi gelişmeleri tarih şeridi ve haritalar üzerinde göst	1	0	0	0
Osmanlı devlet idaresi ve toplum düzenindeki çözümleri önleme çabalarını analiz eder.	2	1	1	50
Avrupa'daki gelişmelere bağlı olarak Osmanlı idari, askerî ve ekonomik yapısında meydana gelen değişimleri anal	1	0	1	0
Fransız İhtilali ve Avrupa'da Sanayi Devrimi ile birlikte devlet-toplum ilişkilerinde meydana gelen dönüşümü kavra	2	0	2	0
1774-1914 yılları arasındaki süreçte meydana gelen başlıca siyasi gelişmeleri tarih şeridi ve haritalar üzerinde göst	1	0	1	0
Denizcilik faaliyetlerinin içdenizlerde okyanuslara taşınmasının dünya siyasetine ve ticaretine etkilerini analiz ede	1	0	1	0
Coğrafya-1	10	5	5	50
Biyçeşitliliğin oluşumu ve azalmasına etkili olan faktörleri açıklar.	1	1	0	100
Madde döngüleri ve enerji akışını ekosistemin devamlılığı açısından analiz eder.	1	1	0	100
Ülkelerin farklı dönemlerde izledikleri nüfus politikaları ve sonuçlarını karşılaştırır.	1	0	1	0
Şehirlerin küresel ve bölgesel etkilerini fonksiyonel açıdan yorumlar.	1	0	1	0
Türkiye'deki şehirleri fonksiyonlarına göre ayırt eder.	1	0	1	0
Doğal kaynaklar ile ekonomi ilişkisini açıklar.	1	0	1	0
Türkiye'de tarım sektörünün özelliklerini açıklar.	1	0	1	0
Türkiye'nin madenleri ve enerji kaynaklarının dağılışını açıklar.	1	1	0	100
Türkiye'de sanayi sektörünün özelliklerini açıklar.	1	1	0	100
İlk kültür merkezlerinin ortaya çıkışı, yayılışı ve dağılışlarını belirleyen faktörleri açıklar.	1	1	0	100
Felsefe	5	1	4	20
Örnek felsefi metinlerden hareketle MÖ 6. yüzyıl-MS 2. yüzyıl filozoflarının felsefi görüşlerini analiz eder.	2	1	1	50
15. yüzyıl-17. yüzyıl felsefesini hazırlayan düşünce ortamını açıklar.	1	0	1	0
Örnek felsefi metinlerden hareketle 15. yüzyıl-17. yüzyıl filozoflarının felsefi görüşlerini analiz eder.	1	0	1	0
MS 2. yüzyıl-MS 15. yüzyıl felsefesini hazırlayan düşünce ortamını açıklar.	1	0	1	0
Din Kült. ve Ahl. Bil.	5	5	0	100
Hz. Muhammed'in peygamberlikle ilgili görevlerini açıklar.	1	1	0	100
Hz. Muhammed'in örnek şahsiyetini tanıtır.	2	2	0	100
Hayatı anlamlandırır ve ahiret inancının önemini fark eder.	1	1	0	100
Kur'an-ı Kerim'de geçen bazı kavramları yorumlar.	1	1	0	100
TYT Matematik	30	1	3	3
Matematik-1	30	1	3	3
Açı ölçü birimlerini açıklayarak birbiri ile ilişkilendirir.	1	0	0	0
Trigonometrik fonksiyonları birim çember yardımıyla açıklar.	4	1	0	25
Sinüs, kosinüs, tanjant fonksiyonlarının ters fonksiyonlarını açıklar.	1	0	0	0
Analitik düzlemde iki nokta arasındaki uzaklığı veren bağıntıyı elde ederek problemler çözer.	2	0	0	0
Bir doğru parçasını belli bir oranda (içten veya dıştan) bölen noktanın koordinatlarını hesaplar.	1	0	0	0
Analitik düzlemde doğruları inceleyerek işlemler yapar.	4	0	1	0
Fonksiyonun grafik ve tablo temsiliyi kullanarak problem çözer.	5	0	0	0
İkinci dereceden fonksiyonlarla modellenen problemleri çözer.	3	0	1	0
İkinci dereceden iki bilinmeyenli denklemlerin çözüm kümesini bulur.	5	0	1	0
İkinci dereceden bir bilinmeyenli eşitsizliklerin çözüm kümesini bulur.	4	0	0	0
TYT Fen	30	1	5	3
Fizik	10	0	1	0
Vektörlerin bileşmelerini farklı yöntemleri kullanarak hesaplar.	1	0	0	0
Bağıl hareket ile ilgili hesaplamalar yapar.	1	0	0	0
Cisimlerin denge şartlarını açıklar.	1	0	0	0
Bir boyutta sabit ivmeli hareket ile ilgili hesaplamalar yapar.	1	0	0	0
Tork ile ilgili hesaplamalar yapar.	1	0	0	0
Kütle merkezi ve ağırlık merkezi ile ilgili hesaplamalar yapar.	1	0	1	0
Günlük hayatta kullanılan basit makinelerin işlevlerini açıklar.	1	0	0	0
İki boyutta sabit ivmeli hareket ile ilgili hesaplamalar yapar.	1	0	0	0
Çizgisel momentumun korunumu ile ilgili hesaplamalar yapar.	1	0	0	0
Yükü cisimler arasındaki elektriksel kuvveti etkileyen değişkenleri belirler.	1	0	0	0
Kimya	10	0	2	0
Standart oluşum entalpileri üzerinden tepkime entalpilerini hesaplar.	1	0	0	0
Tepkimelerde meydana gelen enerji değişimlerini açıklar.	1	0	0	0
Farklı derişimlerde çözelti hazırlar.	1	0	1	0
Çözünürlük	1	0	0	0
Koligatif Özellikler	1	0	0	0
Derişim Birimleri	1	0	1	0
Çözünen madde miktarı ile farklı derişim birimlerini ilişkilendirir.	1	0	0	0
Çözeltilerin koligatif özellikleri ile derişimleri arasında ilişki kurar.	3	0	0	0
Biyoloji	10	1	2	10
Sinir sisteminin yapı, görev ve işleyişini açıklar.	1	0	1	0
Endokrin bezleri ve bu bezlerin salgıladıkları hormonları açıklar.	1	0	0	0
Destek ve hareket sisteminin yapı, görev ve işleyişini açıklar.	2	0	0	0
Bağımsızlık çeşitlerini ve vücudun doğal savunma mekanizmalarını açıklar.	1	0	0	0
Duyu organları rahatsızlıklarını açıklar.	1	0	1	0
Duyu organlarının yapısını ve işleyişini açıklar.	1	0	0	0
Sindirim sisteminin yapı, görev ve işleyişini açıklar.	1	0	0	0
Kalp, kan ve damarların yapı, görev ve işleyişini açıklar.	1	1	0	100
Solunum sisteminin yapı, görev ve işleyişini açıklar.	1	0	0	0

## SINAV SONUÇ BELGESİ

MARDİN / MİDYAT / gercuş anadolu lisesi

Öğrenci	Numara	Sınıf
NAİME SOYORAL	493	11C

Puan Türü	Puan	Genel Ort.	Dereceler				
			Snf	Kurum	İlçe	İl	Genel
TYT	▼ 182,872	213,600	1	9	38	248	17584
Puanı Hesaplanan:			62	208	500	28524	
SÖZ	▲ 258,888	226,720	1	12	36	127	10231
Puanı Hesaplanan:			72	227	520	28847	
SAY	▼ 110,480	214,560	1	15	69	325	21486
Puanı Hesaplanan:			28	117	389	24372	
EA	▼ 198,535	212,980	1	8	29	204	15932
Puanı Hesaplanan:			73	229	525	30272	
Katılımlar:			14	73	229	525	30272

Ders	Soru	Doğru	Yanlış	Net	Başarı %	Sınıf Ort.	Kurum Ort.	Genel Ort.
Türkçe	30	15	9	12,75	43	▲ 4,57	▲ 6,33	▲ 10,66
Tarih-1	10	1	5	-0,25	-3	▼ 1,34	▼ 2,11	▼ 3,06
Coğrafya-1	10	4	3	3,25	33	▲ 1,77	▲ 2,59	▲ 2,39
Felsefe	5	3	0	3,00	60	▲ 0,68	▲ 0,69	▲ 1,08
Din Kül. ve Ahl. Bil.	5	5	0	5,00	100	▲ 3,21	▲ 3,92	▲ 3,74
TYT Sosyal	30	13	8	11,00	37	▲ 7,00	▲ 9,31	▲ 10,27
Matematik-1	30	2	2	1,50	5	▲ 0,28	◆ 1,50	▼ 8,54
<b>Toplam:</b>	<b>120</b>	<b>30</b>	<b>19</b>	<b>25,25</b>	<b>21</b>	<b>▲ 11,71</b>	<b>▲ 16,87</b>	<b>▼ 31,68</b>

Soru No	123456789012345678901234567890
TYT Türkçe	BE CcBbEcDeAAeED AE Bad cBEEd
Cevap Anahtarı	B BEECDBAEEDCAACEDECAECCBEBADBEE
TYT Sosyal	EcdA cc AAad E Be B BEADABE
Cevap Anahtarı	B EEBEAEBACDAADECAECBCEBEBEA9ABE
TYT Matematik	d Bb D
Cevap Anahtarı	B DCDBBCECBDDDEBCBDDADEECBCCACDB

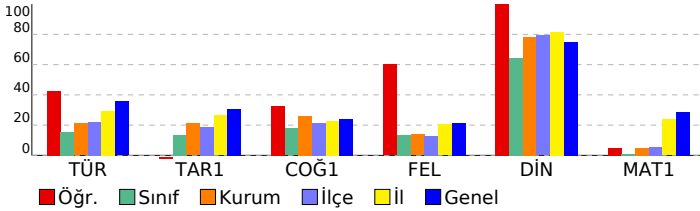

## BS 4 11 SINIF

## DESLERE GÖRE BAŞARI ANALİZİ

	S	D	Y	B%
<b>TYT Türkçe</b>	<b>30</b>	<b>15</b>	<b>9</b>	<b>50</b>
<b>Türkçe</b>	<b>30</b>	<b>15</b>	<b>9</b>	<b>50</b>
Sözcüğü Anlamca Karşılayabilecek Kullanımlar	3	2	1	67
Cümlelerin Birleştirilmesi	1	1	0	100
Parçadaki Numaralanmış Cümlelerin İçerik ve Özellikleri	1	0	0	0
Türkiye Dışındaki Çağdaş Türk Şiiri	1	1	0	100
Düşüncenin Akışını Bozan Cümle	1	0	1	0
Anlatım Biçimleri Düşüncüyü Geliştirme Yolları	1	1	0	100
Paragrafta Sorulara Karşılık Bulma	1	0	1	0
Paragrafın Ana Fikri (Düşüncesi)	2	2	0	100
Paragrafın Yardımcı Fikirleri (Düşünceleri)	1	0	1	0
1923-1950 arasında eser veren roman yazarlarını tanı. 1950-1980 arasında eser veren roman yazarlarını tanı.	1	0	1	0
1923-1950 arasında eser veren yazarların ve bu dönemde yazılan romanların genel özelliklerini kavrar. 1950-1980	1	1	0	100
1950-1980 arasında eser veren yazarların ve bu dönemde yazılan romanların genel özelliklerini kavrar.	1	1	0	100
ROMAN HİKAYE	1	0	1	0
1923-1950 arasında eser veren yazarların ve bu dönemde yazılan romanların genel özelliklerini kavrar. ROMAN	1	1	0	100
Fıkra Fıkra'yı tanımlar ve genel özelliklerini kavrar.	1	1	0	100
Tanzimat Dönemi'nde Şiir	1	0	0	0
Şiir Cumhuriyet Döneminde Şiir	1	0	0	0
Edebi Akımlar	1	1	0	100
Cümlelerin Yorumlanması ve Açıklanması (Yakın veya Çelişen Anlamli Cümleler)	1	1	0	100
ANLATIM BOZUKLUKLARI	1	0	0	0
Yapısai Anlatım Bozuklukları	1	0	0	0
Cümlelerin Öğeleri	2	1	1	50
Yazım Kuralları	2	0	1	0
Noktalama İşaretleri	2	1	1	50
<b>TYT Sosyal</b>	<b>30</b>	<b>13</b>	<b>8</b>	<b>43</b>
<b>Tarih-1</b>	<b>10</b>	<b>1</b>	<b>5</b>	<b>10</b>
1700-1774 yılları arasındaki süreçte meydana gelen başlıca siyasi gelişmeleri tarih şeridi ve haritalar üzerinde göst	1	1	0	100
Osmanlı devlet idaresi ve toplum düzenindeki çözümleri önleme çabalarını analiz eder.	2	0	2	0
Avrupa daki gelişmelere bağlı olarak Osmanlı idari, askerî ve ekonomik yapısında meydana gelen değişimleri anal	1	0	1	0
Fransız İhtilali ve Avrupa da Sanayi Devrimi ile birlikte devlet-toplum ilişkilerinde meydana gelen dönüşümü kavra	2	0	0	0
1774-1914 yılları arasındaki süreçte meydana gelen başlıca siyasi gelişmeleri tarih şeridi ve haritalar üzerinde göst	1	0	1	0
Denizcilik faaliyetlerinin içdenizlerden okyanuslara taşınmasının dünya siyasetine ve ticaretine etkilerini analiz ede	1	0	1	0
XVII. yüzyılda değişen siyasi rekabet içerisinde Osmanlı Devleti nin ittifak girişimlerini açıklar.	2	0	0	0
<b>Coğrafya-1</b>	<b>10</b>	<b>4</b>	<b>3</b>	<b>40</b>
Ülkelerin farklı dönemlerde izledikleri nüfus politikaları ve sonuçları karşılaştırır.	1	1	0	100
Şehirlerin küresel ve bölgesel etkilerini fonksiyonel açıdan yorumlar.	1	1	0	100
Türkiye deki şehirleri fonksiyonlarına göre ayırt eder.	1	1	0	100
Doğal kaynaklar ile ekonomi ilişkisini açıklar.	1	0	1	0
Türkiye de tarım sektörünün özelliklerini açıklar.	1	0	0	0
Türkiye'nin madenleri ve enerji kaynaklarının dağılımını açıklar.	1	0	0	0
Türkiye'de sanayi sektörünün özelliklerini açıklar.	1	1	0	100
İlk kültür merkezlerinin ortaya çıkışı, yayılışı ve dağılımlarını belirleyen faktörleri açıklar.	1	0	0	0
Biyocoğrafyanın oluşumu ve azalmasına etkili olan faktörleri açıklar.	1	1	0	100
Madde döngüleri ve enerji akışını ekosistemin devamlılığı açısından analiz eder.	1	0	1	0
<b>Felsefe</b>	<b>5</b>	<b>3</b>	<b>0</b>	<b>60</b>
15. yüzyıl-17. yüzyıl felsefesini hazırlayan düşünce ortamını açıklar.	1	0	0	0
Örnek felsefi metinlerden hareketle 15. yüzyıl-17. yüzyıl filozoflarının felsefi görüşlerini analiz eder.	1	1	0	100
MS 2. yüzyıl-MS 15. yüzyıl felsefesini hazırlayan düşünce ortamını açıklar.	1	0	0	0
Örnek felsefi metinlerden hareketle MO 6. yüzyıl-MS 2. yüzyıl filozoflarının felsefi görüşlerini analiz eder.	2	2	0	100
<b>Din Kül. ve Ahl. Bil.</b>	<b>5</b>	<b>5</b>	<b>0</b>	<b>100</b>
Hayatı anlamlandırma ahiret inancının önemini fark eder.	1	1	0	100
Kur an ı Kerim de geçen bazı kavramları yorumlar.	1	1	0	100
Hz. Muhammed in örnek şahsiyetini tanı.ır.	2	2	0	100
Hz. Muhammed in peygamberlikle ilgili görevlerini açıklar.	1	1	0	100
<b>TYT Matematik</b>	<b>30</b>	<b>2</b>	<b>2</b>	<b>7</b>
<b>Matematik-1</b>	<b>30</b>	<b>2</b>	<b>2</b>	<b>7</b>
Trigonometrik fonksiyonları birim çember yardımıyla açıklar.	4	0	0	0
Sinüs, kosinüs, tanjant fonksiyonlarının ters fonksiyonlarını açıklar.	1	0	0	0
Analitik düzlemde iki nokta arasındaki uzaklığı veren bağıntıyı elde ederek problemler çözer.	2	0	0	0
Bir doğru parçasını belli bir oranda (içten veya dıştan) bölen noktanın koordinatlarını hesaplar.	1	0	0	0
Analitik düzlemde doğruları inceleyerek işlemler yapar.	4	0	0	0
Fonksiyonun grafik ve tablo temsili kullanılarak problem çözer.	5	0	0	0
İkinci dereceden fonksiyonlarla modellenen problemleri çözer.	3	0	0	0
İkinci dereceden iki bilinmeyenli denklem sistemlerinin çözüm kümesini bulur.	5	1	0	20
İkinci dereceden bir bilinmeyenli eşitsizliklerin çözüm kümesini bulur.	4	0	2	0
Açı ölçü birimlerini açıklayarak birbiri ile ilişkilendirir.	1	1	0	100



**SINAV SONUÇ BELGESİ** **BS 4 11 SINIF**

MARDİN / MİDYAT / gercuş anadolu lisesi								<b>DERSLERE GÖRE BAŞARI ANALİZİ</b>							
Öğrenci				Numara		Sınıf		S D Y B%							
NURULLAH YILMAZ				202		11C		TYT Türkçe							
								Türkçe							
								Sözcüğü Anlamca Karşılayabilecek Kullanımlar							
								Cümlelerin Birleştirilmesi							
								Parçadaki Numaralanmış Cümlelerin İçerik ve Özellikleri							
								Türkiye Dışındaki Çağdaş Türk Şiiri							
								Düşüncenin Akışı Bozan Cümle							
								Anlatım Biçimleri Düşüncüyü Geliştirme Yolları							
								Paragrafa Sorulara Karşılık Bulma							
								Paragrafın Ana Fikri (Düşüncesi)							
								Paragrafın Yardımcı Fikirleri (Düşünceleri)							
								1923-1950 arasında eser veren roman yazarlarını tanı. 1950-1980 arasında eser veren roman yazarlarını tanı.							
								1923-1950 arasında eser veren yazarların ve bu dönemde yazılan romanların genel özelliklerini kavrar. 1950-1980 1950-1980 arasında eser veren yazarların ve bu dönemde yazılan romanların genel özelliklerini kavrar.							
								ROMAN HİKAYE							
								1923-1950 arasında eser veren yazarların ve bu dönemde yazılan romanların genel özelliklerini kavrar. ROMAN							
								Fıkra Fıkra tanımlar ve genel özelliklerini kavrar.							
								Tanzimat Dönemi'nde Şiir							
								Şiir Cumhuriyet Döneminde Şiir							
								Edebi Akımlar							
								Cümlelerin Yorumlanması ve Açıklanması (Yakın veya Çelişen Anlamlı Cümleler)							
								ANLATIM BOZUKLUKLARI							
								Yapısal Anlatım Bozuklukları							
								Cümlelerin Ögeleri							
								Yazım Kuralları							
								Noktalamalı İşaretleme							
								TYT Sosyal							
								Tarih-1							
								1700-1774 yılları arasındaki süreçte meydana gelen başlıca siyasi gelişmeleri tarih şeridi ve haritalar üzerinde göst							
								Osmanlı devlet idaresi ve toplum düzenindeki çözümleri önleme çabalarını analiz eder.							
								Avrupa daki gelişmelere bağlı olarak Osmanlı idari, askerî ve ekonomik yapısında meydana gelen değişimleri anal							
								Fransız İhtilali ve Avrupa da Sanayi Devrimi ile birlikte devlet-toplum ilişkilerinde meydana gelen dönüşümü kavra							
								1774-1914 yılları arasındaki süreçte meydana gelen başlıca siyasi gelişmeleri tarih şeridi ve haritalar üzerinde göst							
								Denizcilik faaliyetlerinin içdenizlerden okyanuslara taşınmasının dünya siyasetine ve ticaretine etkilerini analiz ede							
								XVII. yüzyılda değişen siyasi rekabet içerisinde Osmanlı Devleti nin ittifak girişimlerini açıklar.							
								Coğrafya-1							
								Ülkelerin farklı dönemlerde izledikleri nüfus politikaları ve sonuçları karşılaştırır.							
								Şehirlerin küresel ve bölgesel etkilerini fonksiyonel açıdan yorumlar.							
								Türkiye deki şehirleri fonksiyonlarına göre ayırır eder.							
								Doğal kaynaklar ile ekonomi ilişkisini açıklar.							
								Türkiye de tarım sektörünün özelliklerini açıklar.							
								Türkiye'nin madenleri ve enerji kaynaklarının dağılımını açıklar.							
								Türkiye'de sanayi sektörünün özelliklerini açıklar.							
								İlk kültür merkezlerinin ortaya çıkışı, yayılışı ve dağılımlarını belirleyen faktörleri açıklar.							
								Biyocoğrafyanın oluşumu ve azalmasını etkileyen faktörleri açıklar.							
								Madde döngüleri ve enerji akışını ekosistemin devamlılığı açısından analiz eder.							
								Felsefe							
								15. yüzyıl-17. yüzyıl felsefesini hazırlayan düşünce ortamını açıklar.							
								Örnek felsefi metinlerden hareketle 15. yüzyıl-17. yüzyıl filozoflarının felsefi görüşlerini analiz eder.							
								MS 2. yüzyıl-MS 15. yüzyıl felsefesini hazırlayan düşünce ortamını açıklar.							
								Örnek felsefi metinlerden hareketle MÖ 6. yüzyıl-MS 2. yüzyıl filozoflarının felsefi görüşlerini analiz eder.							
								Din Kült. ve Ahl. Bil.							
								Hayatı anlamlandırmada ahiret inancının önemini fark eder.							
								Kur an ı Kerim de geçen bazı kavramları yorumlar.							
								Hz. Muhammed in örnek şahsiyetini tanı.ır.							
								Hz. Muhammed in peygamberlikle ilgili görevlerini açıklar.							
								TYT Matematik							
								Matematik-1							
								Trigonometrik fonksiyonları birim çember yardımıyla açıklar.							
								Sinüs, kosinüs, tanjant fonksiyonlarının ters fonksiyonlarını açıklar.							
								Analitik düzlemde iki nokta arasındaki uzaklığı veren bağıntıyı elde ederek problemler çözer.							
								Bir doğru parçasını belli bir oranda (içten veya dıştan) bölen noktanın koordinatlarını hesaplar.							
								Analitik düzlemde doğruları inceleyerek işlemler yapar.							
								Fonksiyonun grafik ve tablo temsiliyi kullanarak problem çözer.							
								İkinci dereceden fonksiyonlarla modellenen problemleri çözer.							
								İkinci dereceden iki bilinmeyenli denklem sistemlerinin çözüm kümesini bulur.							
								İkinci dereceden bir bilinmeyenli eşitsizliklerin çözüm kümesini bulur.							
								Açı ölçü birimlerini açıklayarak birbiri ile ilişkilendirir.							

Ders	Soru	Doğru	Yanlış	Net	Başarı %	Sınıf Ort.	Kurum Ort.	Genel Ort.
Türkçe	30	8	22	2,50	8	▼ 4,57	▼ 6,33	▼ 10,66
Tarih-1	10	1	9	-1,25	-13	▼ 1,34	▼ 2,11	▼ 3,06
Coğrafya-1	10	4	6	2,50	25	▲ 1,77	▼ 2,59	▲ 2,39
Felsefe	5	0	0	0,00	0	▼ 0,68	▼ 0,69	▼ 1,08
Din Kült. ve Ahl. Bil.	5	1	0	1,00	20	▼ 3,21	▼ 3,92	▼ 3,74
TYT Sosyal	30	6	15	2,25	8	▼ 7,00	▼ 9,31	▼ 10,27
Matematik-1	30	0	4	-1,00	-3	▼ 0,28	▼ 1,50	▼ 8,54
<b>Toplam:</b>	<b>120</b>	<b>14</b>	<b>41</b>	<b>3,75</b>	<b>3</b>	<b>▼ 11,71</b>	<b>▼ 16,87</b>	<b>▼ 31,68</b>

Soru No	123456789012345678901234567890
TYT Türkçe	cdEdDddaacddebEadeddCeBddADBbb
Cevap Anahtarı	B BEECDBAEDCAACEDECAECCBEBADBEE
TYT Sosyal	EacdbbcddedcDEeAbdB
Cevap Anahtarı	B EEEBAEBACDAADECAECBCEBEBEA9ABE
TYT Matematik	ed d c
Cevap Anahtarı	B DCDBBCECBDDDEBCBDDADEECCBCCACDB

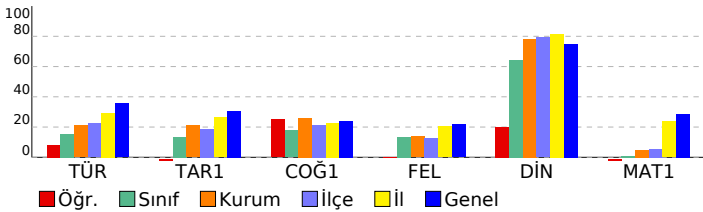

# SINAV SONUÇ BELGESİ

MARDİN / MİDYAT / gercuş anadolu lisesi

Öğrenci	Numara	Sınıf
RAMAZAN TURGUT	140	11C

Puan Türü	Puan	Genel Ort.	Dereceler				
			Snf	Kurum	İlçe	İl	Genel
TYT	▼ 120,432	213,600	9	54	185	475	26582
Puanı Hesaplanan:			62	208	500	28524	
SÖZ	▼ 153,676	226,720	8	56	185	384	22163
Puanı Hesaplanan:			72	227	520	28847	
EA	▼ 113,970	212,980	10	55	189	477	26967
Puanı Hesaplanan:			73	229	525	30272	
Katılımlar:			14	73	229	525	30272

Ders	Soru	Doğru	Yanlış	Net	Başarı %	Sınıf Ort.	Kurum Ort.	Genel Ort.
Türkçe	30	5	12	2,00	7	▼ 4,57	▼ 6,33	▼ 10,66
Tarih-1	10	0	3	-0,75	-8	▼ 1,34	▼ 2,11	▼ 3,06
Coğrafya-1	10	3	7	1,25	13	▼ 1,77	▼ 2,59	▼ 2,39
Felsefe	5	1	1	0,75	15	▲ 0,68	▲ 0,69	▼ 1,08
Din Kül. ve Ahl. Bil.	5	5	0	5,00	100	▲ 3,21	▲ 3,92	▲ 3,74
TYT Sosyal	30	9	11	6,25	21	▼ 7,00	▼ 9,31	▼ 10,27
Matematik-1	30	1	4	0,00	0	▼ 0,28	▼ 1,50	▼ 8,54
Fizik	10	0	0	0,00	0	▲ -0,12	▼ 0,45	▼ 2,36
Kimya	10	0	0	0,00	0	▲ -0,25	▼ 0,84	▼ 2,61
Biyoloji	10	0	1	-0,25	-3	▼ 0,12	▼ 2,82	▼ 3,95
TYT Fen	30	0	1	-0,25	-1	▼ -0,25	▼ 4,11	▼ 8,93
Toplam:	120	15	28	8,00	7	▼ 11,71	▼ 16,87	▼ 31,68

Soru No	123456789012345678901234567890
TYT Türkçe	dc C bb e b ddC d dcbBEE
Cevap Anahtarı	B BEECDBAEEEDCAACEDECAECCBEBADBEE
TYT Sosyal	ad c dcaEBAEadeEa AEABE
Cevap Anahtarı	B EEEBAEBACDAADECAECBCEBEBEA9ABE
TYT Matematik	c e b C a
Cevap Anahtarı	B DCDBBCECBDDDEBCBDDADEECBCCACDB
TYT Fen	a
Cevap Anahtarı	B DECAEBCEDECCDDDEBDEBECEEADDBACB

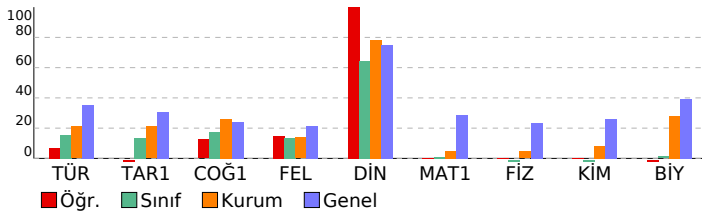

# BS 4 11 SINIF

## DERSLERE GÖRE BAŞARI ANALİZİ

	S	D	Y	B%
<b>TYT Türkçe</b>	<b>30</b>	<b>5</b>	<b>12</b>	<b>17</b>
<b>Türkçe</b>	<b>30</b>	<b>5</b>	<b>12</b>	<b>17</b>
Sözcüğü Anlamca Karşılayabilecek Kullanımlar	3	2	1	67
Cümlelerin Birleştirilmesi	1	0	1	0
Parçadaki Numaralanmış Cümlelerin İçerik ve Özellikleri	1	0	0	0
Türkiye Dışındaki Çağdaş Türk Şiiri	1	1	0	100
Düşüncenin Akışını Bozan Cümle	1	0	0	0
Anlatım Biçimleri Düşünceleri Geliştirme Yolları	1	0	0	0
Paragrafa Sorulara Karşılık Bulma	1	0	1	0
Paragrafın Ana Fikri (Düşüncesi)	2	0	1	0
Paragrafın Yardımcı Fikirleri (Düşünceleri)	1	0	0	0
1923-1950 arasında eser veren roman yazarlarını tanı. 1950-1980 arasında eser veren roman yazarlarını tanı.	1	0	1	0
1923-1950 arasında eser veren yazarların ve bu dönemde yazılan romanların genel özelliklerini kavrar. 1950-1980 1950-1980 arasında eser veren yazarların ve bu dönemde yazılan romanların genel özelliklerini kavrar.	1	0	0	0
ROMAN HİKAYE	1	0	1	0
1923-1950 arasında eser veren yazarların ve bu dönemde yazılan romanların genel özelliklerini kavrar. ROMAN	1	0	0	0
Fıkra Fıkra'yı tanımlar ve genel özelliklerini kavrar.	1	0	0	0
Tanzimat Dönemi'nde Şiir	1	0	0	0
Şiir Cumhuriyet Döneminde Şiir	1	0	0	0
Edebi Akımlar	1	0	1	0
Cümlelerin Yorumlanması ve Açıklanması (Yakın veya Çelişen Anlamli Cümleler)	1	0	1	0
ANLATIM BOZUKLUKLARI	1	1	0	100
Yapısız Anlatım Bozuklukları	1	0	0	0
Cümlelerin Öğeleri	2	0	1	0
Yazım Kuralları	2	0	2	0
Noktalamaya İşaretleri	2	1	1	50
<b>TYT Sosyal</b>	<b>30</b>	<b>9</b>	<b>11</b>	<b>30</b>
<b>Tarih-1</b>	<b>10</b>	<b>0</b>	<b>3</b>	<b>0</b>
1700-1774 yılları arasındaki süreçte meydana gelen başlıca siyasi gelişmeleri tarih şeridi ve haritalar üzerinde göst	1	0	0	0
Osmanlı devlet idaresi ve toplum düzenindeki çözümleri önleme çabalarını analiz eder.	2	0	1	0
Avrupa daki gelişmelere bağlı olarak Osmanlı idari, askerî ve ekonomik yapısında meydana gelen değişimleri anal	1	0	1	0
Fransız İhtilali ve Avrupa da Sanayi Devrimi ile birlikte devlet-toplum ilişkilerinde meydana gelen dönüşümü kavra	2	0	0	0
1774-1914 yılları arasındaki süreçte meydana gelen başlıca siyasi gelişmeleri tarih şeridi ve haritalar üzerinde göst	1	0	0	0
Denizcilik faaliyetlerinin içdenizlerden okyanuslara taşınmasının dünya siyasetine ve ticaretine etkilerini analiz ede	1	0	1	0
XVII. yüzyılda değişen siyasi rekabet içerisinde Osmanlı Devleti nin itibatı girişimlerini açıklar.	2	0	0	0
<b>Coğrafya-1</b>	<b>10</b>	<b>3</b>	<b>7</b>	<b>30</b>
Ülkelerin farklı dönemlerde izledikleri nüfus politikaları ve sonuçları karşılaştırır.	1	0	1	0
Şehirlerin küresel ve bölgesel etkilerini fonksiyonel açıdan yorumlar.	1	0	1	0
Türkiye deki şehirleri fonksiyonlarına göre ayırt eder.	1	0	1	0
Doğal kaynaklar ile ekonomi ilişkisini açıklar.	1	1	0	100
Türkiye de tarım sektörünün özelliklerini açıklar.	1	0	1	0
Türkiye'nin madenleri ve enerji kaynaklarının dağılımını açıklar.	1	1	0	100
Türkiye'de sanayi sektörünün özelliklerini açıklar.	1	1	0	100
İlk kültür merkezlerinin ortaya çıkışı, yayılışı ve dağılımlarını belirleyen faktörleri açıklar.	1	0	1	0
Bioçeşitliliğin oluşumu ve azalmasında etkili olan faktörleri açıklar.	1	0	1	0
Madde döngüleri ve enerji akışını ekosistemin devamlılığı açısından analiz eder.	1	0	1	0
<b>Felsefe</b>	<b>5</b>	<b>1</b>	<b>1</b>	<b>20</b>
15. yüzyıl-17. yüzyıl felsefesini hazırlayan düşünce ortamını açıklar.	1	1	0	100
Örnek felsefi metinlerden hareketle 15. yüzyıl-17. yüzyıl filozoflarının felsefi görüşlerini analiz eder.	1	0	1	0
MS 2. yüzyıl-MS 15. yüzyıl felsefesini hazırlayan düşünce ortamını açıklar.	1	0	0	0
Örnek felsefi metinlerden hareketle MÖ 6. yüzyıl-MS 2. yüzyıl filozoflarının felsefi görüşlerini analiz eder.	2	0	0	0
<b>Din Kül. ve Ahl. Bil.</b>	<b>5</b>	<b>5</b>	<b>0</b>	<b>100</b>
Hayati anlamlandırmada ahiret inancının önemi fark eder.	1	1	0	100
Kur an ı Kerim de geçen bazı kavramları yorumlar.	1	1	0	100
Hz. Muhammed in örnek şahsiyetini tanı.ır.	2	2	0	100
Hz. Muhammed in peygamberlikle ilgili görevlerini açıklar.	1	1	0	100
<b>TYT Matematik</b>	<b>30</b>	<b>1</b>	<b>4</b>	<b>3</b>
<b>Matematik-1</b>	<b>30</b>	<b>1</b>	<b>4</b>	<b>3</b>
Trigonometrik fonksiyonları birim çember yardımıyla açıklar.	4	0	2	0
Sinüs, kosinüs, tanjant fonksiyonlarının ters fonksiyonlarını açıklar.	1	0	0	0
Analitik düzlemde iki nokta arasındaki uzaklığı veren bağıntıyı elde ederek problemler çözer.	2	0	0	0
Bir doğru parçasını belli bir oranda (içten veya dıştan) bölen noktanın koordinatlarını hesaplar.	1	0	0	0
Analitik düzlemde doğruları inceleyerek işlemler yapar.	4	0	0	0
Fonksiyonun grafik ve tablo temsiliyi kullanarak problem çözer.	5	0	0	0
İkinci dereceden fonksiyonlarla modellenen problemleri çözer.	3	0	2	0
İkinci dereceden iki bilinmeyenli denklem sistemlerinin çözüm kümesini bulur.	5	0	0	0
İkinci dereceden bir bilinmeyenli eşitsizliklerin çözüm kümesini bulur.	4	1	0	25
Açı ölçü birimlerini açıklayarak birbiri ile ilişkilendirir.	1	0	0	0
<b>TYT Fen</b>	<b>30</b>	<b>0</b>	<b>1</b>	<b>0</b>
<b>Fizik</b>	<b>10</b>	<b>0</b>	<b>0</b>	<b>0</b>
Cisimlerin denge şartlarını açıklar.	1	0	0	0
Bir boyutta sabit ivmeli hareket ile ilgili hesaplamalar yapar.	1	0	0	0
Tork ile ilgili hesaplamalar yapar.	1	0	0	0
Kütle merkezi ve ağırlık merkezi ile ilgili hesaplamalar yapar.	1	0	0	0
Günlük hayatta kullanılan basit makinelerin işlevlerini açıklar.	1	0	0	0
İki boyutta sabit ivmeli hareket ile ilgili hesaplamalar yapar.	1	0	0	0
Çizgisel momentum korunumu ile ilgili hesaplamalar yapar.	1	0	0	0
Yükü cisimler arasındaki elektriksel kuvveti etkileyen değişkenleri belirler.	1	0	0	0
Vektörlerin bileşkenlerini farklı yöntemleri kullanarak hesaplar.	1	0	0	0
Bağıl hareket ile ilgili hesaplamalar yapar.	1	0	0	0
<b>Kimya</b>	<b>10</b>	<b>0</b>	<b>0</b>	<b>0</b>
Farklı derişimlerde çözeltiler hazırlar.	1	0	0	0
Çözünürlük	1	0	0	0
Koligatif Özellikler	1	0	0	0
Derişim Birimleri	1	0	0	0
Çözünen madde miktarı ile farklı derişim birimlerini ilişkilendirir.	1	0	0	0
Çözeltilerin koligatif özellikleri ile derişimleri arasında ilişki kurar.	3	0	0	0
Standart oluşum entalpileri üzerinden tepkime entalpilerini hesaplar.	1	0	0	0
Tepkimelerde meydana gelen enerji değişimlerini açıklar.	1	0	0	0
<b>Biyoloji</b>	<b>10</b>	<b>0</b>	<b>1</b>	<b>0</b>
Destek ve hareket sisteminin yapı, görev ve işleyişini açıklar.	2	0	0	0
Bağımsızlık çeşitlerini ve vücudun doğal savunma mekanizmalarını açıklar.	1	0	0	0
Duyu organları rahatsızlıklarını açıklar.	1	0	0	0
Duyu organlarının yapısını ve işleyişini açıklar.	1	0	0	0
Sindirim sisteminin yapı, görev ve işleyişini açıklar.	1	0	0	0
Kalp, kan ve damarların yapı, görev ve işleyişini açıklar.	1	0	0	0
Solunum sisteminin yapı, görev ve işleyişini açıklar.	1	0	0	0
Sinir sisteminin yapı, görev ve işleyişini açıklar.	1	0	1	0
Endokrin bezleri ve bu bezlerin salgıladıkları hormonları açıklar.	1	0	0	0

# SINAV SONUÇ BELGESİ

MARDİN / MİDYAT / gercuş anadolu lisesi

Öğrenci	Numara	Sınıf
REMZYİE SÖĞÜT	498	11C

Puan Türü	Puan	Genel Ort.	Dereceler				
			Snf	Kurum	İlçe	İl	Genel
TYT	▼ 155,705	213,600	5	26	93	353	21904
Puanı Hesaplanan:			62	208	500	28524	
SÖZ	▲ 230,341	226,720	4	19	63	175	13774
Puanı Hesaplanan:			72	227	520	28847	
EA	▼ 152,517	212,980	5	24	95	355	22316
Puanı Hesaplanan:			73	229	525	30272	
Katılımlar:			14	73	229	525	30272

Ders	Soru	Doğru	Yanlış	Net	Başarı %	Sınıf Ort.	Kurum Ort.	Genel Ort.
Türkçe	30	11	13	7,75	26	▲ 4,57	▲ 6,33	▼ 10,66
Tarih-1	10	4	5	2,75	28	▲ 1,34	▲ 2,11	▼ 3,06
Coğrafya-1	10	5	3	4,25	43	▲ 1,77	▲ 2,59	▲ 2,39
Felsefe	5	1	4	0,00	0	▼ 0,68	▼ 0,69	▼ 1,08
Din Kül. ve Ahl. Bil.	5	5	0	5,00	100	▲ 3,21	▲ 3,92	▲ 3,74
TYT Sosyal	30	15	12	12,00	40	▲ 7,00	▲ 9,31	▲ 10,27
Matematik-1	30	0	1	-0,25	-1	▼ 0,28	▼ 1,50	▼ 8,54
<b>Toplam:</b>	<b>120</b>	<b>26</b>	<b>26</b>	<b>19,50</b>	<b>16</b>	<b>▲ 11,71</b>	<b>▲ 16,87</b>	<b>▼ 31,68</b>

Soru No: 123456789012345678901234567890

TYT Türkçe	EEbaCDBAc DaA c deECbdbe Dd
Cevap Anahtarı	A EEbEECDBAEEDCAACEDECAECCEBEBADB

TYT Sosyal	CeEaEe EcbBeAc d AECAebebBEADA
Cevap Anahtarı	A CDEEEBAEBABCAADECAECBEBEBEBA9A

TYT Matematik	c
Cevap Anahtarı	A DBDCDBBCECDBDDDECBDDADEECBCCAC

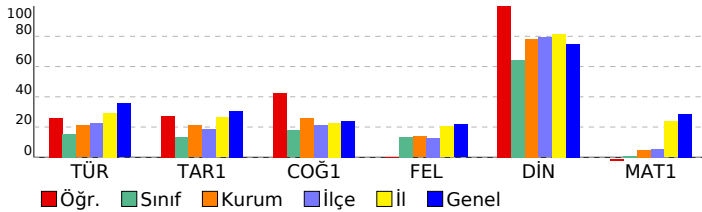

# BS 4 11 SINIF

## DERSLERE GÖRE BAŞARI ANALİZİ

	S	D	Y	B%
<b>TYT Türkçe</b>	<b>30</b>	<b>11</b>	<b>13</b>	<b>37</b>
<b>Türkçe</b>	<b>30</b>	<b>11</b>	<b>13</b>	<b>37</b>
Sözcüğü Anlamca Karşılayabilecek Kullanımlar	3	2	1	67
Cümlelerin Birleştirilmesi	1	0	1	0
Parçadaki Numaralanmış Cümlelerin İçerik ve Özellikleri	1	0	1	0
Türkiye Dışındaki Çağdaş Türk Şiiri	1	1	0	100
Düşüncenin Akışını Bozan Cümle	1	1	0	100
Anlatım Biçimleri Düşüncüyü Geliştirme Yolları	1	1	0	100
Paragrafa Sorulara Karşılık Bulma	1	1	0	100
Paragrafın Ana Fikri (Düşüncesi)	2	1	1	50
Paragrafın Yardımcı Fikirleri (Düşünceleri)	1	0	0	0
1923-1950 arasında eser veren roman yazarlarını tanıır. 1950-1980 arasında eser veren roman yazarlarını tanıır.	1	0	1	0
1923-1950 arasında eser veren yazarların ve bu dönemde yazılan romanların genel özelliklerini kavrar. 1950-1980 1950-1980 arasında eser veren yazarların ve bu dönemde yazılan romanların genel özelliklerini kavrar.	1	1	0	0
ROMAN HİKÂYE	1	0	0	0
1923-1950 arasında eser veren yazarların ve bu dönemde yazılan romanların genel özelliklerini kavrar. ROMAN	1	0	1	0
Fıkra Fıkra'yı tanımlar ve genel özelliklerini kavrar.	1	0	0	0
Tanzimat Dönemi'nde Şiir	1	0	0	0
Şiir Cumhuriyet Döneminde Şiir	1	0	1	0
Edebi Akımlar	1	0	1	0
Cümlelerin Yorumlanması ve Açıklanması (Yakın veya Çelişen Anlamlı Cümleler)	1	1	0	100
ANLATIM BOZUKLUKLARI	1	1	0	100
Yapısal Anlatım Bozuklukları	1	0	1	0
Cümlelerin Ögeleri	2	0	2	0
Yazım Kuralları	2	0	1	0
Noktalama İşaretleri	2	1	1	50

## TYT Sosyal

Tarih-1	S	D	Y	B%
<b>Tarih-1</b>	<b>10</b>	<b>4</b>	<b>5</b>	<b>40</b>
XVII. yüzyılda değişen siyasi rekabet içerisinde Osmanlı Devleti nin ittifak girişimlerini açıklar.	2	1	1	50
1700-1774 yılları arasındaki süreçte meydana gelen başlıca siyasi gelişmeleri tarih şeridi ve haritalar üzerinde göst	1	0	1	00
Osmanlı devlet idaresi ve toplum düzenindeki çözümleri önleme çabalarını analiz eder.	2	0	2	0
Avrupa daki gelişmelere bağlı olarak Osmanlı idari, askerî ve ekonomik yapısında meydana gelen değişimleri anal	1	1	0	100
Fransız İhtilali ve Avrupa da Sanayi Devrimi ile birlikte devlet-toplum ilişkilerinde meydana gelen dönüşümü kavra	2	1	0	50
1774-1914 yılları arasındaki süreçte meydana gelen başlıca siyasi gelişmeleri tarih şeridi ve haritalar üzerinde göst	1	0	1	0
Denizcilik faaliyetlerinin içdenizlerden okyanuslara taşınmasının dünya siyasetine ve ticaretine etkilerini analiz ede	1	0	1	0

## Coğrafya-1

Coğrafya-1	S	D	Y	B%
<b>Coğrafya-1</b>	<b>10</b>	<b>5</b>	<b>3</b>	<b>50</b>
Biyocoğrafiliğin oluşumu ve azalmasına etkili olan faktörleri açıklar.	1	1	0	100
Madde döngüleri ve enerji akışını ekosistemin devamlılığı açısından analiz eder.	1	0	1	0
Ülkelerin farklı dönemlerde izledikleri nüfus politikaları ve sonuçlarını karşılaştırır.	1	1	0	100
Şehirlerin küresel ve bölgesel etkilerini fonksiyonel açıdan yorumlar.	1	0	1	0
Türkiye deki şehirleri fonksiyonlarına göre ayırır eder.	1	0	0	0
Doğal kaynaklar ile ekonomi ilişkisini açıklar.	1	0	1	0
Türkiye de tarım sektörünün özelliklerini açıklar.	1	0	0	0
Türkiye'nin madenleri ve enerji kaynaklarının dağılımını açıklar.	1	1	0	100
Türkiye'de sanayi sektörünün özelliklerini açıklar.	1	1	0	100
İlk kültür merkezlerinin ortaya çıkışı, yayılışı ve dağılımını belirleyen faktörleri açıklar.	1	1	0	100

## Felsefe

Felsefe	S	D	Y	B%
<b>Felsefe</b>	<b>5</b>	<b>1</b>	<b>4</b>	<b>20</b>
Örnek felsefi metinlerden hareketle MÖ 6. yüzyıl-MS 2. yüzyıl filozoflarının felsefi görüşlerini analiz eder.	2	1	1	50
15. yüzyıl-17. yüzyıl felsefesini hazırlayan düşünce ortamını açıklar.	1	0	1	0
Örnek felsefi metinlerden hareketle 15. yüzyıl-17. yüzyıl filozoflarının felsefi görüşlerini analiz eder.	1	0	1	0
MS 2. yüzyıl-MS 15. yüzyıl felsefesini hazırlayan düşünce ortamını açıklar.	1	0	1	0
<b>Din Kül. ve Ahl. Bil.</b>	<b>5</b>	<b>5</b>	<b>0</b>	<b>100</b>
Hız Muhammed in peygamberlikle ilgili görevlerini açıklar.	1	1	0	100
Hız Muhammed in örnek şahsiyetini tanıır.	2	2	0	100
Hayatı anlamlandırırda ahiret inancının önemini fark eder.	1	1	0	100
Kur an ı Kerim de geçen bazı kavramları yorumlar.	1	1	0	100

## TYT Matematik

TYT Matematik	S	D	Y	B%
<b>TYT Matematik</b>	<b>30</b>	<b>0</b>	<b>1</b>	<b>0</b>
<b>Matematik-1</b>	<b>30</b>	<b>0</b>	<b>1</b>	<b>0</b>
Açı ölçü birimlerini açıklayarak birbiri ile ilişkilendirir.	1	0	0	0
Trigonometrik fonksiyonları birim çember yardımıyla açıklar.	4	0	0	0
Sinüs, kosinüs, tanjant fonksiyonlarının ters fonksiyonlarını açıklar.	1	0	0	0
Analitik düzlemde iki nokta arasındaki uzaklığı veren bağıntıyı elde ederek problemler çözer.	2	0	0	0
Bir doğru parçasını belli bir oranda (içten veya dıştan) bölen noktanın koordinatlarını hesaplar.	1	0	0	0
Analitik düzlemde doğruları inceleyerek işlemler yapar.	4	0	0	0
Fonksiyonun grafik ve tablo temsiliyi kullanarak problem çözer.	5	0	0	0
İkinci dereceden fonksiyonlarla modellenen problemleri çözer.	3	0	0	0
İkinci dereceden iki bilinmeyenli denklem sistemlerinin çözüm kümesini bulur.	5	0	0	0
İkinci dereceden bir bilinmeyenli eşitsizliklerin çözüm kümesini bulur.	4	0	1	0

SINAV SONUÇ BELGESİ							
MARDİN / MİDYAT / gercuş anadolu lisesi							
Öğrenci			Numara		Sınıf		
BEHİYE ÇELİK			378		11D		
Puan Türü	Puan	Genel Ort.	Dereceler				
			Snf	Kurum	İlçe	İl	Genel
TYT	▲ 298,835	213,600	1	2	3	22	3608
Puanı Hesaplanan:			62	208	500	28524	
SÖZ	▲ 414,255	226,720	1	1	1	5	318
Puanı Hesaplanan:			72	227	520	28847	
SAY	▼ 166,320	214,560	1	5	24	200	13764
Puanı Hesaplanan:			28	117	389	24372	
EA	▲ 352,314	212,980	1	2	2	9	2006
Puanı Hesaplanan:			73	229	525	30272	
Katılımlar:			15	73	229	525	30272

Ders	Soru	Doğru	Yanlış	Net	Başarı %	Sınıf Ort.	Kurum Ort.	Genel Ort.
Türkçe	30	28	2	27,50	92	▲ 8,38	▲ 6,33	▲ 10,66
Tarih-1	10	7	3	6,25	63	▲ 3,15	▲ 2,11	▲ 3,06
Coğrafya-1	10	7	3	6,25	63	▲ 5,40	▲ 2,59	▲ 2,39
Felsefe	5	2	1	1,75	35	▲ 0,78	▲ 0,69	▲ 1,08
Din Kül. ve Ahl. Bil.	5	5	0	5,00	100	▲ 4,72	▲ 3,92	▲ 3,74
TYT Sosyal	30	21	7	19,25	64	▲ 14,05	▲ 9,31	▲ 10,27
Matematik-1	30	10	2	9,50	32	▲ 0,91	▲ 1,50	▲ 8,54
<b>Toplam:</b>	<b>120</b>	<b>59</b>	<b>11</b>	<b>56,25</b>	<b>47</b>	<b>▲ 23,15</b>	<b>▲ 16,87</b>	<b>▲ 31,68</b>

Soru No	123456789012345678901234567890
TYT Türkçe	EEBEECDBAEEDCAcCEDECAECCBEđADB
Cevap Anahtarı	A EEBEECDBAEEDCAACEDECAECCBEBADB
TYT Sosyal	CDEbEdAEeABCAADEbAdea E EBEEAEA
Cevap Anahtarı	A CDEEEBAEBABCAADECAECBEEBEBA9A
TYT Matematik	D D BCEC C caE CC
Cevap Anahtarı	A DBDCBBCECBDDDEBCBDDADEECBCCAC

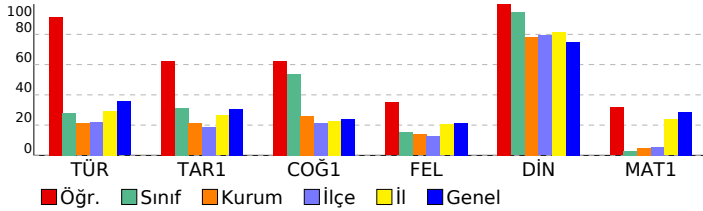

BS 4 11 SINIF			
DERSLERE GÖRE BAŞARI ANALİZİ			
	S	D	Y B%
<b>TYT Türkçe</b>	<b>30</b>	<b>28</b>	<b>2 93</b>
<b>Türkçe</b>	<b>30</b>	<b>28</b>	<b>2 93</b>
Sözcüğü Anlamca Karşılayabilecek Kullanımlar	3	3	0 100
Cümlelerin Birleştirilmesi	1	1	0 100
Parçadaki Numaralanmış Cümlelerin İçerik ve Özellikleri	1	1	0 100
Türkiye Dışındaki Çağdaş Türk Şiiri	1	1	0 100
Düşüncenin Akışı Bozan Cümle	1	1	0 100
Anlatım Biçimleri Düşüncüyü Geliştirme Yolları	1	1	0 100
Paragrafta Sorulara Karşılık Bulma	1	1	0 100
Paragrafın Ana Fikri (Düşüncesi)	2	2	0 100
Paragrafın Yardımcı Fikirleri (Düşünceleri)	1	1	0 100
1923-1950 arasında eser veren roman yazarlarını tanıır. 1950-1980 arasında eser veren roman yazarlarını tanıır.	1	1	0 100
1923-1950 arasında eser veren yazarların ve bu dönemde yazılan romanların genel özelliklerini kavrar. 1950-1980 1950-1980 arasında eser veren yazarların ve bu dönemde yazılan romanların genel özelliklerini kavrar.	1	1	0 100
ROMAN HİKAYE	1	1	0 100
1923-1950 arasında eser veren yazarların ve bu dönemde yazılan romanların genel özelliklerini kavrar. ROMAN	1	1	0 100
Fıkra Fıkırayı tanımlar ve genel özelliklerini kavrar.	1	1	0 100
Tanzimat Dönemi'nde Şiir	1	1	0 100
Şiir Cumhuriyet Döneminde Şiir	1	1	0 100
Edebi Akımlar	1	1	0 100
Cümlelerin Yorumlanması ve Açıklanması (Yakın veya Çelişen Anlamlı Cümleler)	1	1	0 100
ANLATIM BOZUKLUKLARI	1	1	0 100
Yapısız Anlatım Bozuklukları	1	1	0 100
Cümlelerin Ögeleri	2	2	0 100
Yazım Kuralları	2	1	1 50
Noktalamla İşaretleri	2	2	0 100
<b>TYT Sosyal</b>	<b>30</b>	<b>21</b>	<b>7 70</b>
<b>Tarih-1</b>	<b>10</b>	<b>7</b>	<b>3 70</b>
XVII. yüzyılda değişen siyasi rekabet içerisinde Osmanlı Devleti nin ittifak girişimlerini açıklar.	2	2	0 100
1700-1774 yılları arasındaki süreçte meydana gelen başlıca siyasi gelişmeleri tarih şeridi ve haritalar üzerinde göst	1	1	0 100
Osmanlı devlet idaresi ve toplum düzenindeki çözümleri önleme çabalarını analiz eder.	2	2	0 0
Avrupa daki gelişmelere bağlı olarak Osmanlı idari, askerî ve ekonomik yapısında meydana gelen değişimleri anal	1	1	0 100
Fransız İhtilali ve Avrupa da Sanayi Devrimi ile birlikte devlet-toplum ilişkilerinde meydana gelen dönüşümü kavra	2	2	0 100
1774-1914 yılları arasındaki süreçte meydana gelen başlıca siyasi gelişmeleri tarih şeridi ve haritalar üzerinde göst	1	0	1 0
Denizcilik faaliyetlerinin içdenizlerden okyanuslara taşınmasının dünya siyasetine ve ticaretine etkilerini analiz ede	1	1	0 100
<b>Coğrafya-1</b>	<b>10</b>	<b>7</b>	<b>3 70</b>
Biyocoğrafiliğinin oluşumu ve azalmasına etkili olan faktörleri açıklar.	1	1	0 100
Madde döngüleri ve enerji akışını ekosistemin devamlılığı açısından analiz eder.	1	1	0 100
Ülkelerin farklı dönemlerde izledikleri nüfus politikaları ve sonuçlarını karşılaştırır.	1	1	0 100
Şehirlerin küresel ve bölgesel etkilerini fonksiyonel açıdan yorumlar.	1	1	0 100
Türkiye deki şehirleri fonksiyonlarına göre ayırt eder.	1	1	0 100
Doğal kaynaklar ile ekonomi ilişkisini açıklar.	1	1	0 100
Türkiye de tarım sektörünün özelliklerini açıklar.	1	0	1 0
Türkiye'nin madenleri ve enerji kaynaklarının dağılışını açıklar.	1	1	0 100
Türkiye'de sanayi sektörünün özelliklerini açıklar.	1	0	1 0
İlk kültür merkezlerinin ortaya çıkışı, yayılışı ve dağılışlarını belirleyen faktörleri açıklar.	1	0	1 0
<b>Felsefe</b>	<b>5</b>	<b>2</b>	<b>1 40</b>
Örnek felsefi metinlerden hareketle MÖ 6. yüzyıl-MS 2. yüzyıl filozoflarının felsefi görüşlerini analiz eder.	2	0	1 0
15. yüzyıl-17. yüzyıl felsefesini hazırlayan düşünce ortamını açıklar.	1	1	0 100
Örnek felsefi metinlerden hareketle 15. yüzyıl-17. yüzyıl filozoflarının felsefi görüşlerini analiz eder.	1	0	0 0
MS 2. yüzyıl-MS 15. yüzyıl felsefesini hazırlayan düşünce ortamını açıklar.	1	0	1 00
<b>Din Kül. ve Ahl. Bil.</b>	<b>5</b>	<b>5</b>	<b>0 100</b>
Hız. Muhammed in peygamberlikle ilgili görevlerini açıklar.	1	1	0 100
Hız. Muhammed in örnek şahsiyetini tanıır.	2	2	0 100
Hayatı anlamlandırmada ahiret inancının öneminin fark eder.	1	1	0 100
Kur an ı Kerim de geçen bazı kavramları yorumlar.	1	1	0 100
<b>TYT Matematik</b>	<b>30</b>	<b>10</b>	<b>2 33</b>
<b>Matematik-1</b>	<b>30</b>	<b>10</b>	<b>2 33</b>
Açı ölçü birimlerini açıklayarak birbirini ile ilişkilendirir.	1	1	0 100
Trigonometrik fonksiyonları birim çember yardımıyla açıklar.	4	1	0 25
Sinüs, kosinüs, tanjant fonksiyonlarının ters fonksiyonlarını açıklar.	1	0	0 0
Analitik düzlemde iki nokta arasındaki uzaklığı veren bağıntıyı elde ederek problemler çözer.	2	2	0 100
Bir doğru parçasını belli bir oranda (içten veya dıştan) bölen noktanın koordinatlarını hesaplar.	1	1	0 100
Analitik düzlemde doğruları inceleyerek işlemler yapar.	4	1	0 25
Fonksiyonun grafik ve tablo temsiliyi kullanarak problem çözer.	5	0	0 0
İkinci dereceden fonksiyonlarla modellenen problemleri çözer.	3	1	0 33
İkinci dereceden iki bilinmeyenli denklem sistemlerinin çözüm kümesini bulur.	5	1	1 20
İkinci dereceden bir bilinmeyenli eşitsizliklerin çözüm kümesini bulur.	4	2	1 50

SINAV SONUÇ BELGESİ							
MARDİN / MİDYAT / gercuş anadolu lisesi							
Öğrenci			Numara	Sınıf			
EKREM BAŞARAN			130	11D			
Puan Türü	Puan	Genel Ort.	Dereceler				
			Snf	Kurum	İlçe	İl	Genel
TYT	▼ 127,530	213,600	15	50	171	456	25811
Puanı Hesaplanan:			62	208	500	28524	
SÖZ	▼ 189,736	226,720	15	40	122	280	18717
Puanı Hesaplanan:			72	227	520	28847	
EA	▼ 103,970	212,980	15	62	203	495	27905
Puanı Hesaplanan:			73	229	525	30272	
Katılımlar:			15	73	229	525	30272

Ders	Soru	Doğru	Yanlış	Net	Başarı %	Sınıf Ort.	Kurum Ort.	Genel Ort.
Türkçe	30	7	23	1,25	4	▼ 8,38	▼ 6,33	▼ 10,66
Tarih-1	10	4	4	3,00	30	▼ 3,15	▲ 2,11	▼ 3,06
Coğrafya-1	10	5	2	4,50	45	▼ 5,40	▲ 2,59	▲ 2,39
Felsefe	5	1	3	0,25	5	▼ 0,78	▼ 0,69	▼ 1,08
Din Kül. ve Ahl. Bil.	5	5	0	5,00	100	▲ 4,72	▲ 3,92	▲ 3,74
TYT Sosyal	30	15	9	12,75	43	▼ 14,05	▲ 9,31	▲ 10,27
Matematik-1	30	0	3	-0,75	-3	▼ 0,91	▼ 1,50	▼ 8,54
Toplam:	120	22	35	13,25	11	▼ 23,15	▼ 16,87	▼ 31,68

Soru No	123456789012345678901234567890
TYT Türkçe	EdeacBDbEabacACdcadAEaadcdca
Cevap Anahtarı	A EEBEECDBAEEDCAACEDECAECCBEBADB
TYT Sosyal	CaEEd cBcBCAA db Cabbb BEAEA
Cevap Anahtarı	A CDEEEBAEBABCAADECAECBEEBEBA9A
TYT Matematik	b b d
Cevap Anahtarı	A DBDCDBBCECBDDDEBCBDDADEECBCCAC

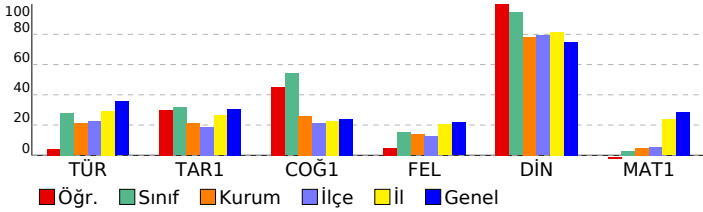

BS 4 11 SINIF		DERSLERE GÖRE BAŞARI ANALİZİ		S	D	Y	B%
TYT Türkçe		30	7	23	23		
Türkçe		30	7	23	23		
Sözcüğü Anlamca Karşılayabilecek Kullanımlar		3	1	2	33		
Cümlelerin Birleştirilmesi		1	0	1	0		
Parçadaki Numaralanmış Cümlelerin İçerik ve Özellikleri		1	0	1	0		
Türkiye Dışındaki Çağdaş Türk Şiiri		1	0	1	0		
Düşüncenin Akışını Bozan Cümle		1	1	0	100		
Anlatım Biçimleri Düşünceyi Geliştirme Yolları		1	0	1	0		
Paragrafa Sorulara Karşılık Bulma		1	0	1	0		
Paragrafın Ana Fikri (Düşüncesi)		2	1	1	50		
Paragrafın Yardımcı Fikirleri (Düşünceleri)		1	0	1	0		
1923-1950 arasında eser veren roman yazarlarını tanıır. 1950-1980 arasında eser veren roman yazarlarını tanıır.		1	0	1	0		
1923-1950 arasında eser veren yazarların ve bu dönemde yazılan romanların genel özelliklerini kavrar. 1950-1980		1	0	1	0		
1950-1980 arasında eser veren yazarların ve bu dönemde yazılan romanların genel özelliklerini kavrar.		1	1	0	100		
ROMAN HİKAYE		1	1	0	100		
1923-1950 arasında eser veren yazarların ve bu dönemde yazılan romanların genel özelliklerini kavrar. ROMAN		1	0	1	0		
Fıkra Fıkra'yı tanımlar ve genel özelliklerini kavrar.		1	0	1	0		
Tanzimat Dönemi'nde Şiir		1	0	1	0		
Şiir Cumhuriyet Döneminde Şiir		1	0	1	0		
Edebi Akımlar		1	1	0	100		
Cümlelerin Yorulanması ve Açıklanması (Yakın veya Çelişen Anlamlı Cümleler)		1	1	0	100		
ANLATIM BOZUKLUKLARI		1	0	1	0		
Yapısız Anlatım Bozuklukları		1	0	1	0		
Cümlelerin Öğeleri		2	0	2	0		
Yazım Kuralları		2	0	2	0		
Noktalamla İşaretleri		2	0	2	0		
TYT Sosyal		30	15	9	50		
Tarih-1		10	4	4	40		
XVII. yüzyılda değişen siyasi rekabet içerisinde Osmanlı Devleti nin ittifak girişimlerini açıklar.		2	1	1	50		
1700-1774 yılları arasındaki süreçte meydana gelen başlıca siyasi gelişmeleri tarih şeridi ve haritalar üzerinde göst		1	1	0	100		
Osmanlı devlet idaresi ve toplum düzenindeki çözümleri önleme çabalarını analiz eder.		2	1	0	50		
Avrupa daki gelişmelere bağlı olarak Osmanlı idari, askeri ve ekonomik yapısında meydana gelen değişimleri anal		1	0	1	0		
Fransız İhtilali ve Avrupa da Sanayi Devrimi ile birlikte devlet-toplum ilişkilerinde meydana gelen dönüşümü kavra		2	0	1	0		
1774-1914 yılları arasındaki süreçte meydana gelen başlıca siyasi gelişmeleri tarih şeridi ve haritalar üzerinde göst		1	1	0	100		
Denizcilik faaliyetlerinin içdenizlerden okyanuslara taşınmasının dünya siyasetine ve ticaretine etkilerini analiz ede		1	0	1	0		
Coğrafya-1		10	5	2	50		
Biyocoğrafiliğinin oluşumu ve azalmasına etkili olan faktörleri açıklar.		1	1	0	100		
Madde döngüleri ve enerji akışını ekosistemin devamlılığı açısından analiz eder.		1	1	0	100		
Ülkelerin farklı dönemlerde izledikleri nüfus politikaları ve sonuçlarını karşılaştırır.		1	1	0	100		
Şehirlerin küresel ve bölgesel etkilerini fonksiyonel açıdan yorumlar.		1	1	0	100		
Türkiye deki şehirleri fonksiyonlarına göre ayırır eder.		1	0	0	0		
Doğal kaynaklar ile ekonomi ilişkisini açıklar.		1	0	1	0		
Türkiye de tarım sektörünün özelliklerini açıklar.		1	0	1	0		
Türkiye'nin madenleri ve enerji kaynaklarının dağılımını açıklar.		1	0	0	0		
Türkiye'de sanayi sektörünün özelliklerini açıklar.		1	0	0	0		
İlk kültür merkezlerinin ortaya çıkışı, yayılışı ve dağılımlarını belirleyen faktörleri açıklar.		1	1	0	100		
Felsefe		5	1	3	20		
Örnek felsefi metinlerden hareketle MÖ 6. yüzyıl-MS 2. yüzyıl filozoflarının felsefi görüşlerini analiz eder.		2	0	2	0		
15. yüzyıl-17. yüzyıl felsefesini hazırlayan düşünce ortamını açıklar.		1	0	1	0		
Örnek felsefi metinlerden hareketle 15. yüzyıl-17. yüzyıl filozoflarının felsefi görüşlerini analiz eder.		1	1	0	100		
MS 2. yüzyıl-MS 15. yüzyıl felsefesini hazırlayan düşünce ortamını açıklar.		1	0	0	0		
Din Kül. ve Ahl. Bil.		5	5	0	100		
Hız. Muhammed in peygamberlikle ilgili görevlerini açıklar.		1	1	0	100		
Hız. Muhammed in örnek şahsiyetini tanıır.		2	2	0	100		
Hayatı anlamlandırmada ahiret inancının önemini fark eder.		1	1	0	100		
Kur an ı Kerim de geçen bazı kavramları yorumlar.		1	1	0	100		
TYT Matematik		30	0	3	0		
Matematik-1		30	0	3	0		
Açı ölçü birimlerini açıklayarak birbiri ile ilişkilendirir.		1	0	1	0		
Trigonometrik fonksiyonları birim çember yardımıyla açıklar.		4	0	1	0		
Sinüs, kosinüs, tanjant fonksiyonlarının ters fonksiyonlarını açıklar.		1	0	0	0		
Analitik düzlemde iki nokta arasındaki uzaklığı veren bağıntıyı elde ederek problemler çözer.		2	0	1	0		
Bir doğru parçasını belli bir oranda (içten veya dıştan) bölen noktanın koordinatlarını hesaplar.		1	0	0	0		
Analitik düzlemde doğruları inceleyerek işlemler yapar.		4	0	0	0		
Fonksiyonun grafik ve tablo temsiliyi kullanarak problem çözer.		5	0	0	0		
İkinci dereceden fonksiyonlarla modellenen problemleri çözer.		3	0	0	0		
İkinci dereceden iki bilinmeyenli denklem sistemlerinin çözüm kümesini bulur.		5	0	0	0		
İkinci dereceden bir bilinmeyenli eşitsizliklerin çözüm kümesini bulur.		4	0	0	0		

SINAV SONUÇ BELGESİ										BS 4 11 SINIF											
MARDİN / MİDYAT / gercuş anadolu lisesi										DERSLERE GÖRE BAŞARI ANALİZİ											
Öğrenci					Numara		Sınıf			S D Y B%											
ELİF KESKİN					556		11D			TYT Türkçe 30 6 5 20											
										Türkçe 30 6 5 20											
Puan Türü	Puan	Genel Ort.	Dereceler					Genel													
			Snf	Kurum	İlçe	İl	Genel														
TYT	▼ 143,732	213,600	12	39	128	398	23690														
Puanı Hesaplanan:			62	208	500	28524															
SÖZ	▼ 207,813	226,720	11	32	96	232	16600														
Puanı Hesaplanan:			72	227	520	28847															
EA	▼ 133,165	212,980	9	38	148	424	24800														
Puanı Hesaplanan:			73	229	525	30272															
Katılımlar:			15	73	229	525	30272														
Ders	Soru	Doğru	Yanlış	Net	Başarı %	Sınıf Ort.	Kurum Ort.	Genel Ort.													
Türkçe	30	6	5	4,75	16	▼ 8,38	▼ 6,33	▼ 10,66													
Tarih-1	10	4	2	3,50	35	▲ 3,15	▲ 2,11	▲ 3,06													
Coğrafya-1	10	5	2	4,50	45	▼ 5,40	▲ 2,59	▲ 2,39													
Felsefe	5	0	1	-0,25	-5	▼ 0,78	▼ 0,69	▼ 1,08													
Din Kül. ve Ahl. Bil.	5	4	0	4,00	80	▼ 4,72	▲ 3,92	▲ 3,74													
TYT Sosyal	30	13	5	11,75	39	▼ 14,05	▲ 9,31	▲ 10,27													
Toplam:		120	19	10	16,50	14	▼ 23,15	▼ 16,87	▼ 31,68												
Soru No		123456789012345678901234567890																			
TYT Türkçe		Ba A a Aa Ed BEb																			
Cevap Anahtarı		B BEECDBAEEEDCAACEDECAECCBEBADBEE																			
TYT Sosyal		EEEB beAAa bCBC c AEA E																			
Cevap Anahtarı		B EEEBAEBACDADECAECBCEBEBEA9ABE																			

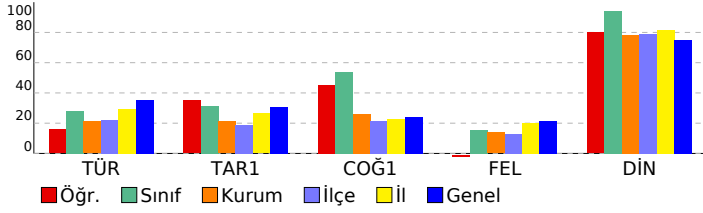

SINAV SONUÇ BELGESİ										BS 4 11 SINIF											
MARDİN / MİDYAT / gercuş anadolu lisesi										DERSLERE GÖRE BAŞARI ANALİZİ											
Öğrenci					Numara		Sınıf			S D Y B%											
ELİF KESKİN					556		11D			TYT Türkçe 30 6 5 20											
										Türkçe 30 6 5 20											
Puan Türü	Puan	Genel Ort.	Dereceler					Genel													
			Snf	Kurum	İlçe	İl	Genel														
TYT	▼ 143,732	213,600	12	39	128	398	23690														
Puanı Hesaplanan:			62	208	500	28524															
SÖZ	▼ 207,813	226,720	11	32	96	232	16600														
Puanı Hesaplanan:			72	227	520	28847															
EA	▼ 133,165	212,980	9	38	148	424	24800														
Puanı Hesaplanan:			73	229	525	30272															
Katılımlar:			15	73	229	525	30272														
Ders	Soru	Doğru	Yanlış	Net	Başarı %	Sınıf Ort.	Kurum Ort.	Genel Ort.													
Türkçe	30	6	5	4,75	16	▼ 8,38	▼ 6,33	▼ 10,66													
Tarih-1	10	4	2	3,50	35	▲ 3,15	▲ 2,11	▲ 3,06													
Coğrafya-1	10	5	2	4,50	45	▼ 5,40	▲ 2,59	▲ 2,39													
Felsefe	5	0	1	-0,25	-5	▼ 0,78	▼ 0,69	▼ 1,08													
Din Kül. ve Ahl. Bil.	5	4	0	4,00	80	▼ 4,72	▲ 3,92	▲ 3,74													
TYT Sosyal	30	13	5	11,75	39	▼ 14,05	▲ 9,31	▲ 10,27													
Toplam:		120	19	10	16,50	14	▼ 23,15	▼ 16,87	▼ 31,68												
Soru No		123456789012345678901234567890																			
TYT Türkçe		Ba A a Aa Ed BEb																			
Cevap Anahtarı		B BEECDBAEEEDCAACEDECAECCBEBADBEE																			
TYT Sosyal		EEEB beAAa bCBC c AEA E																			
Cevap Anahtarı		B EEEBAEBACDADECAECBCEBEBEA9ABE																			

SINAV SONUÇ BELGESİ										BS 4 11 SINIF											
MARDİN / MİDYAT / gercuş anadolu lisesi										DERSLERE GÖRE BAŞARI ANALİZİ											
Öğrenci					Numara		Sınıf			S D Y B%											
ELİF KESKİN					556		11D			TYT Türkçe 30 6 5 20											
										Türkçe 30 6 5 20											
Puan Türü	Puan	Genel Ort.	Dereceler					Genel													
			Snf	Kurum	İlçe	İl	Genel														
TYT	▼ 143,732	213,600	12	39	128	398	23690														
Puanı Hesaplanan:			62	208	500	28524															
SÖZ	▼ 207,813	226,720	11	32	96	232	16600														
Puanı Hesaplanan:			72	227	520	28847															
EA	▼ 133,165	212,980	9	38	148	424	24800														
Puanı Hesaplanan:			73	229	525	30272															
Katılımlar:			15	73	229	525	30272														
Ders	Soru	Doğru	Yanlış	Net	Başarı %	Sınıf Ort.	Kurum Ort.	Genel Ort.													
Türkçe	30	6	5	4,75	16	▼ 8,38	▼ 6,33	▼ 10,66													
Tarih-1	10	4	2	3,50	35	▲ 3,15	▲ 2,11	▲ 3,06													
Coğrafya-1	10	5	2	4,50	45	▼ 5,40	▲ 2,59	▲ 2,39													
Felsefe	5	0	1	-0,25	-5	▼ 0,78	▼ 0,69	▼ 1,08													
Din Kül. ve Ahl. Bil.	5	4	0	4,00	80	▼ 4,72	▲ 3,92	▲ 3,74													
TYT Sosyal	30	13	5	11,75	39	▼ 14,05	▲ 9,31	▲ 10,27													
Toplam:		120	19	10	16,50	14	▼ 23,15	▼ 16,87	▼ 31,68												
Soru No		123456789012345678901234567890																			
TYT Türkçe		Ba A a Aa Ed BEb																			
Cevap Anahtarı		B BEECDBAEEEDCAACEDECAECCBEBADBEE																			
TYT Sosyal		EEEB beAAa bCBC c AEA E																			
Cevap Anahtarı		B EEEBAEBACDADECAECBCEBEBEA9ABE																			

SINAV SONUÇ BELGESİ										BS 4 11 SINIF									
MARDİN / MİDYAT / gercuş anadolu lisesi										DERSLERE GÖRE BAŞARI ANALİZİ									
Öğrenci					Numara		Sınıf			S D Y B%									
FURKAN ŞİMŞEK					198		11D			TYT Türkçe									
										Türkçe									
										Sözcüğü Anlamca Karşılayabilecek Kullanımlar									
										Cümlelerin Birleştirilmesi									
										Parçadaki Numaralanmış Cümlelerin İçerik ve Özellikleri									
										Türkiye Dışındaki Çağdaş Türk Şiiri									
										Düşüncenin Akışını Bozan Cümle									
										Anlatım Biçimleri Düşüncüyü Geliştirme Yolları									
										Paragrafa Sorulara Karşılık Bulma									
										Paragrafın Ana Fikri (Düşüncesi)									
										Paragrafın Yardımcı Fikirleri (Düşünceleri)									
										1923-1950 arasında eser veren roman yazarlarını tanıtır. 1950-1980 arasında eser veren roman yazarlarını tanıtır.									
										1923-1950 arasında eser veren yazarların ve bu dönemde yazılan romanların genel özelliklerini kavrar. 1950-1980 1950-1980 arasında eser veren yazarların ve bu dönemde yazılan romanların genel özelliklerini kavrar.									
										ROMAN HİKAYE									
										1923-1950 arasında eser veren yazarların ve bu dönemde yazılan romanların genel özelliklerini kavrar. ROMAN									
										Fıkra Fıkra'yı tanımlar ve genel özelliklerini kavrar.									
										Tanzimat Dönemi'nde Şiir									
										Şiir Cumhuriyet Döneminde Şiir									
										Edebi Akımlar									
										Cümlelerin Yorumlanması ve Açıklanması (Yakın veya Çelişen Anlamlı Cümleler)									
										ANLATIM BOZUKLUKLARI									
										Yapısız Anlatım Bozuklukları									
										Cümlelerin Öğeleri									
										Yazım Kuralları									
										Noktalamalı İşaretleri									
										TYT Sosyal									
										Tarih-1									
										1700-1774 yılları arasındaki süreçte meydana gelen başlıca siyasi gelişmeleri tarih şeridi ve haritalar üzerinde göst									
										Osmanlı devlet idaresi ve toplum düzenindeki çözümleri önleme çabalarını analiz eder.									
										Avrupa daki gelişmelere bağlı olarak Osmanlı idari, askerî ve ekonomik yapısında meydana gelen değişimleri anal									
										Fransız İhtilali ve Avrupa da Sanayi Devrimi ile birlikte devlet-toplum ilişkilerinde meydana gelen dönüşümü kavra									
										1774-1914 yılları arasındaki süreçte meydana gelen başlıca siyasi gelişmeleri tarih şeridi ve haritalar üzerinde göst									
										Denizcilik faaliyetlerinin içdenizlerden okyanuslara taşınmasının dünya siyasetine ve ticaretine etkilerini analiz ede									
										XVII. yüzyılda değişen siyasi rekabet içerisinde Osmanlı Devleti nin ittifak girişimlerini açıklar.									
										Coğrafya-1									
										Ülkelerin farklı dönemlerde izledikleri nüfus politikaları ve sonuçlarını karşılaştırır.									
										Şehirlerin küresel ve bölgesel etkilerini fonksiyonel açıdan yorumlar.									
										Türkiye deki şehirleri fonksiyonlarına göre ayırt eder.									
										Doğal kaynaklar ile ekonomi ilişkisini açıklar.									
										Türkiye de tarım sektörünün özelliklerini açıklar.									
										Türkiye'nin madenleri ve enerji kaynaklarının dağılımını açıklar.									
										Türkiye'de sanayi sektörünün özelliklerini açıklar.									
										İlk kültür merkezlerinin ortaya çıkışı, yayılışı ve dağılımını belirleyen faktörleri açıklar.									
										Biyocoğrafyanın oluşumu ve azalmasında etkili olan faktörleri açıklar.									
										Madde döngüleri ve enerji akışını ekosistemin devamlılığı açısından analiz eder.									
										Felsefe									
										15. yüzyıl-17. yüzyıl felsefesini hazırlayan düşünce ortamını açıklar.									
										Örnek felsefi metinlerden hareketle 15. yüzyıl-17. yüzyıl filozoflarının felsefi görüşlerini analiz eder.									
										MS 2. yüzyıl-MS 15. yüzyıl felsefesini hazırlayan düşünce ortamını açıklar.									
										Örnek felsefi metinlerden hareketle MÖ 6. yüzyıl-MS 2. yüzyıl filozoflarının felsefi görüşlerini analiz eder.									
										Din Kül. ve Ahl. Bil.									
										Hayatı anlamlandırmada ahiret inancının önemini fark eder.									
										Kur an ı Kerim de geçen bazı kavramları yorumlar.									
										Hz. Muhammed in örnek şahsiyetini tanıtır.									
										Hz. Muhammed in peygamberlikle ilgili görevlerini açıklar.									

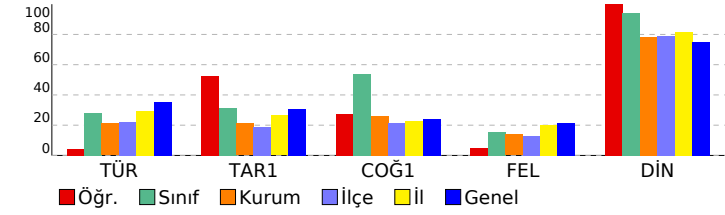

SINAV SONUÇ BELGESİ							
MARDİN / MİDYAT / gercuş anadolu lisesi							
Öğrenci				Numara		Sınıf	
HASAN ŞAHİN				477		11D	
Puan Türü	Puan	Genel Ort.	Dereceler				
			Snf	Kurum	İlçe	İl	Genel
TYT	▼ 144,590	213,600	9	36	123	392	23568
Puanı Hesaplanan:			62	208	500	28524	
SÖZ	▼ 214,166	226,720	9	27	85	214	15825
Puanı Hesaplanan:			72	227	520	28847	
EA	▼ 131,577	212,980	10	40	154	430	24982
Puanı Hesaplanan:			73	229	525	30272	
Katılımlar:			15	73	229	525	30272

Ders	Soru	Doğru	Yanlış	Net	Başarı %	Sınıf Ort.	Kurum Ort.	Genel Ort.
Türkçe	30	6	5	4,75	16	▼ 8,38	▼ 6,33	▼ 10,66
Tarih-1	10	4	2	3,50	35	▲ 3,15	▲ 2,11	▲ 3,06
Coğrafya-1	10	6	2	5,50	55	▲ 5,40	▲ 2,59	▲ 2,39
Felsefe	5	0	1	-0,25	-5	▼ 0,78	▼ 0,69	▼ 1,08
Din Kül. ve Ahl. Bil.	5	4	0	4,00	80	▼ 4,72	▲ 3,92	▲ 3,74
TYT Sosyal	30	14	5	12,75	43	▼ 14,05	▲ 9,31	▲ 10,27
Matematik-1	30	0	1	-0,25	-1	▼ 0,91	▼ 1,50	▼ 8,54
<b>Toplam:</b>	<b>120</b>	<b>20</b>	<b>11</b>	<b>17,25</b>	<b>14</b>	<b>▼ 23,15</b>	<b>▲ 16,87</b>	<b>▼ 31,68</b>

Soru No	123456789012345678901234567890
TYT Türkçe	E Ba Ac Aa Ed cB
Cevap Anahtarı	A EEBEECDBAEEDCAACEDECAECCEBEBADB
TYT Sosyal	beEEEE BCAAa AbC b EAEA
Cevap Anahtarı	A CDEEEBAEBABCAADECAECBEEBEBA9A
TYT Matematik	b
Cevap Anahtarı	A DBDCDBBCECBDDDEBCBDDADEECBCCAC

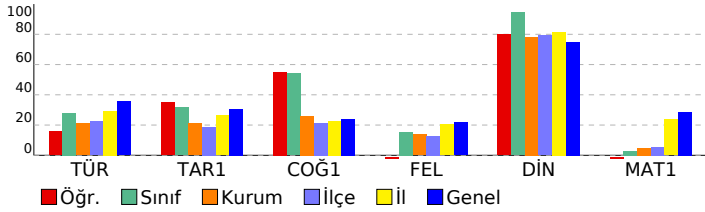

BS 4 11 SINIF		DERSLERE GÖRE BAŞARI ANALİZİ			
	S	D	Y	B%	
<b>TYT Türkçe</b>	<b>30</b>	<b>6</b>	<b>5</b>	<b>20</b>	
<b>Türkçe</b>	<b>30</b>	<b>6</b>	<b>5</b>	<b>20</b>	
Sözcüğü Anlamca Karşılayabilecek Kullanımlar	3	2	0	67	
Cümlelerin Birleştirilmesi	1	0	1	0	
Parçadaki Numaralanmış Cümlelerin İçerik ve Özellikleri	1	0	0	0	
Türkiye Dışındaki Çağdaş Türk Şiiri	1	0	0	0	
Düşüncenin Akışını Bozan Cümle	1	0	0	0	
Anlatım Biçimleri Düşüncüyü Geliştirme Yolları	1	0	0	0	
Paragrafa Sorulara Karşılık Bulma	1	0	0	100	
Paragrafın Ana Fikri (Düşüncesi)	2	0	1	0	
Paragrafın Yardımcı Fikirleri (Düşünceleri)	1	0	0	0	
1923-1950 arasında eser veren roman yazarlarını tanıır. 1950-1980 arasında eser veren roman yazarlarını tanıır.	1	0	0	0	
1923-1950 arasında eser veren yazarların ve bu dönemde yazılan romanların genel özelliklerini kavrar. 1950-1980	1	0	0	0	
1950-1980 arasında eser veren yazarların ve bu dönemde yazılan romanların genel özelliklerini kavrar.	1	0	0	0	
ROMAN HİKAYE	1	0	0	0	
1923-1950 arasında eser veren yazarların ve bu dönemde yazılan romanların genel özelliklerini kavrar. ROMAN	1	0	0	0	
Fıkra Fıkra'yı tanımlar ve genel özelliklerini kavrar.	1	0	0	0	
Tanzimat Dönemi'nde Şiir	1	0	0	0	
Şiir Cumhuriyet Döneminde Şiir	1	0	0	0	
Edebi Akımlar	1	1	0	100	
Cümlelerin Yorumlanması ve Açıklanması (Yakın veya Çelişen Anlamlı Cümleler)	1	1	1	0	
ANLATIM BOZUKLUKLARI	1	0	0	0	
Yapısal Anlatım Bozuklukları	1	0	0	0	
Cümlelerin Öğeleri	2	1	0	50	
Yazım Kuralları	2	0	1	0	
Noktalama İşaretleri	2	1	1	50	
<b>TYT Sosyal</b>	<b>30</b>	<b>14</b>	<b>5</b>	<b>47</b>	
<b>Tarih-1</b>	<b>10</b>	<b>4</b>	<b>2</b>	<b>40</b>	
XVII. yüzyılda değişen siyasi rekabet içerisinde Osmanlı Devleti nin ittifak girişimlerini açıklar.	2	0	2	0	
1700-1774 yılları arasındaki süreçte meydana gelen başlıca siyasi gelişmeleri tarih şeridi ve haritalar üzerinde göst	1	0	1	100	
Osmanlı devlet idaresi ve toplum düzenindeki çözümleri önleme çabalarını analiz eder.	2	2	0	100	
Avrupa daki gelişmelere bağlı olarak Osmanlı idari, askerî ve ekonomik yapısında meydana gelen değişimleri anal	1	1	0	100	
Fransız İhtilali ve Avrupa da Sanayi Devrimi ile birlikte devlet-toplum ilişkilerinde meydana gelen dönüşümü kavra	2	0	0	0	
1774-1914 yılları arasındaki süreçte meydana gelen başlıca siyasi gelişmeleri tarih şeridi ve haritalar üzerinde göst	1	0	0	0	
Denizcilik faaliyetlerinin içdenizlerden okyanuslara taşınmasının dünya siyasetine ve ticaretine etkilerini analiz ede	1	0	0	0	
<b>Coğrafya-1</b>	<b>10</b>	<b>6</b>	<b>2</b>	<b>60</b>	
Biyocoğrafiliğin oluşumu ve azalmasına etkili olan faktörleri açıklar.	1	1	0	100	
Madde döngüleri ve enerji akışını ekosistemin devamlılığı açısından analiz eder.	1	1	0	100	
Ülkelerin farklı dönemlerde izledikleri nüfus politikaları ve sonuçlarını karşılaştırır.	1	1	0	100	
Şehirlerin küresel ve bölgesel etkilerini fonksiyonel açıdan yorumlar.	1	1	0	100	
Türkiye deki şehirleri fonksiyonlarına göre ayırır eder.	1	1	1	0	
Doğal kaynaklar ile ekonomi ilişkisini açıklar.	1	0	0	0	
Türkiye de tarım sektörünün özelliklerini açıklar.	1	0	0	0	
Türkiye'nin madenleri ve enerji kaynaklarının dağılımını açıklar.	1	1	0	100	
Türkiye'de sanayi sektörünün özelliklerini açıklar.	1	0	1	0	
İlk kültür merkezlerinin ortaya çıkışı, yayılışı ve dağılımını belirleyen faktörleri açıklar.	1	1	0	100	
<b>Felsefe</b>	<b>5</b>	<b>0</b>	<b>1</b>	<b>0</b>	
Örnek felsefi metinlerden hareketle MÖ 6. yüzyıl-MS 2. yüzyıl filozoflarının felsefi görüşlerini analiz eder.	2	0	0	0	
15. yüzyıl-17. yüzyıl felsefesini hazırlayan düşünce ortamını açıklar.	1	0	0	0	
Örnek felsefi metinlerden hareketle 15. yüzyıl-17. yüzyıl filozoflarının felsefi görüşlerini analiz eder.	1	0	0	0	
MS 2. yüzyıl-MS 15. yüzyıl felsefesini hazırlayan düşünce ortamını açıklar.	1	0	1	0	
<b>Din Kül. ve Ahl. Bil.</b>	<b>5</b>	<b>4</b>	<b>0</b>	<b>80</b>	
Hız Muhammed in peygamberlikle ilgili görevlerini açıklar.	1	0	0	0	
Hız Muhammed in örnek şahsiyetini tanıır.	2	2	0	100	
Hayatı anlamlandırmada ahiret inancının önemini fark eder.	1	1	0	100	
Kur an ı Kerim de geçen bazı kavramları yorumlar.	1	1	0	100	
<b>TYT Matematik</b>	<b>30</b>	<b>0</b>	<b>1</b>	<b>0</b>	
<b>Matematik-1</b>	<b>30</b>	<b>0</b>	<b>1</b>	<b>0</b>	
Açı ölçü birimlerini açıklayarak birbiri ile ilişkilendirir.	1	0	0	0	
Trigonometrik fonksiyonları birim çember yardımıyla açıklar.	4	0	0	0	
Sinüs, kosinüs, tanjant fonksiyonlarının ters fonksiyonlarını açıklar.	1	0	0	0	
Analitik düzlemde iki nokta arasındaki uzaklığı veren bağıntıyı elde ederek problemler çözer.	2	0	0	0	
Bir doğru parçasını belli bir oranda (içten veya dıştan) bölen noktanın koordinatlarını hesaplar.	1	0	0	0	
Analitik düzlemde doğruları inceleyerek işlemler yapar.	4	0	0	0	
Fonksiyonun grafik ve tablo temsiliyi kullanarak problem çözer.	5	0	0	0	
İkinci dereceden fonksiyonlarla modellenen problemleri çözer.	3	0	1	0	
İkinci dereceden iki bilinmeyenli denklem sistemlerinin çözüm kümesini bulur.	5	0	0	0	
İkinci dereceden bir bilinmeyenli eşitsizliklerin çözüm kümesini bulur.	4	0	0	0	



SINAV SONUÇ BELGESİ	BS 4 11 SINIF			
MARDİN / MİDYAT / gercuş anadolu lisesi				DESLERE GÖRE BAŞARI ANALİZİ

Öğrenci		Numara		Sınıf			
HAVVA TUNÇ		479		11D			
Puan Türü	Puan	Genel Ort.	Dereceler				
			Snf	Kurum	İlçe	İl	Genel
TYT	▼ 144,255	213,600	10	37	125	394	23617
Puanı Hesaplanan:			62	208	500	28524	
SÖZ	▼ 206,852	226,720	12	33	98	236	16733
Puanı Hesaplanan:			72	227	520	28847	
EA	▼ 138,557	212,980	8	33	137	407	24085
Puanı Hesaplanan:			73	229	525	30272	
Katılımlar:			15	73	229	525	30272

Ders	Soru	Doğru	Yanlış	Net	Başarı %	Sınıf Ort.	Kurum Ort.	Genel Ort.
Türkçe	30	9	13	5,75	19	▼ 8,38	▼ 6,33	▼ 10,66
Tarih-1	10	2	4	1,00	10	▼ 3,15	▼ 2,11	▼ 3,06
Coğrafya-1	10	5	5	3,75	38	▼ 5,40	▲ 2,59	▲ 2,39
Felsefe	5	1	1	0,75	15	▼ 0,78	▲ 0,69	▼ 1,08
Din Kül. ve Ahl. Bil.	5	5	0	5,00	100	▲ 4,72	▲ 3,92	▲ 3,74
TYT Sosyal	30	13	10	10,50	35	▼ 14,05	▲ 9,31	▲ 10,27
Matematik-1	30	0	1	-0,25	-1	▼ 0,91	▼ 1,50	▼ 8,54
<b>Toplam:</b>	<b>120</b>	<b>22</b>	<b>24</b>	<b>16,00</b>	<b>13</b>	<b>▼ 23,15</b>	<b>▼ 16,87</b>	<b>▼ 31,68</b>

Soru No	123456789012345678901234567890
TYT Türkçe	EaBaE caAd Dece D aAe B cee
Cevap Anahtarı	A EEBEECDBAEEDCAACEDECAECCBEBADB
TYT Sosyal	a aEd Ec BcBaadecEC Ed BEAEA
Cevap Anahtarı	A CDEEEBAEBABCAADECAECCBEEBEA9A
TYT Matematik	d
Cevap Anahtarı	A DBDCDBBCECBDDDEBCBDDADEECBCCAC

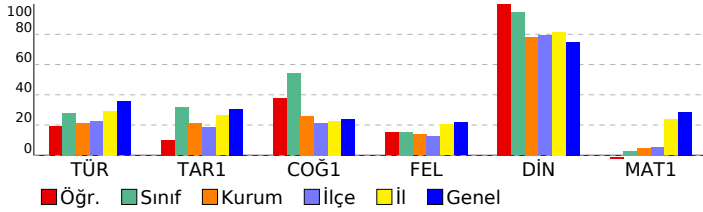

<b>TYT Türkçe</b>		<b>30 9 13 30</b>
<b>Türkçe</b>		<b>30 9 13 30</b>
Sözcüğü Anlamca Karşılayabilecek Kullanımlar		3 2 1 67
Cümlelerin Birleştirilmesi		1 0 1 0
Parçadaki Numaralanmış Cümlelerin İçerik ve Özellikleri		1 1 0 100
Türkiye Dışındaki Çağdaş Türk Şiiri		1 0 0 0
Düşüncenin Akışını Bozan Cümle		1 0 1 0
Anlatım Biçimleri Düşüncüyü Geliştirme Yolları		1 0 1 0
Paragrafta Sorulara Karşılık Bulma		1 1 0 100
Paragrafın Ana Fikri (Düşüncesi)		2 1 1 50
Paragrafın Yardımcı Fikirleri (Düşünceleri)		1 0 0 0
1923-1950 arasında eser veren roman yazarlarını tanıtır. 1950-1980 arasında eser veren roman yazarlarını tanıtır.		1 0 1 0
1923-1950 arasında eser veren yazarların ve bu dönemde yazılan romanların genel özelliklerini kavrar. 1950-1980 arasında eser veren yazarların ve bu dönemde yazılan romanların genel özelliklerini kavrar.		1 0 1 0
ROMAN HİKAYE		1 0 0 0
1923-1950 arasında eser veren yazarların ve bu dönemde yazılan romanların genel özelliklerini kavrar. ROMAN		1 0 0 0
Fıkra Fıkıyı tanımlar ve genel özelliklerini kavrar.		1 1 0 100
Tanzimat Dönemi'nde Şiir		1 0 0 0
Şiir Cumhuriyet Döneminde Şiir		1 0 1 0
Edebi Akımlar		1 1 0 100
Cümlelerin Yorulanması ve Açıklanması (Yakın veya Çelişen Anlamlı Cümleler)		1 1 0 100
ANLATIM BOZUKLUKLARI		1 0 1 0
Yapısal Anlatım Bozuklukları		1 0 0 0
Cümlelerin Ögeleri		2 1 0 50
Yazım Kuralları		2 0 1 0
Noktalamalı İşaretleri		2 0 2 0
<b>TYT Sosyal</b>		<b>30 13 10 43</b>
<b>Tarih-1</b>		<b>10 2 4 20</b>
XVII. yüzyılda değişen siyasi rekabet içerisinde Osmanlı Devleti nin ittifak girişimlerini açıklar.		2 0 1 0
1700-1774 yılları arasındaki süreçte meydana gelen başlıca siyasi gelişmeleri tarih şeridi ve haritalar üzerinde gösterir.		1 0 1 0
Osmanlı devlet idaresi ve toplum düzenindeki çözümleri önleme çabalarını analiz eder.		2 1 0 50
Avrupa daki gelişmelere bağlı olarak Osmanlı idari, askerî ve ekonomik yapısında meydana gelen değişimleri analiz eder.		1 0 1 0
Fransız İhtilali ve Avrupa da Sanayi Devrimi ile birlikte devlet-toplum ilişkilerinde meydana gelen dönüşümü kavrar.		2 1 0 50
1774-1914 yılları arasındaki süreçte meydana gelen başlıca siyasi gelişmeleri tarih şeridi ve haritalar üzerinde gösterir.		1 0 1 0
Denizcilik faaliyetlerinin içdenizlerden okyanuslara taşınmasının dünya siyasetine ve ticaretine etkilerini analiz eder.		1 0 0 0
<b>Coğrafya-1</b>		<b>10 5 5 50</b>
Biyocoğrafiliğin oluşumu ve azalmasına etkili olan faktörleri açıklar.		1 1 0 100
Madde döngüleri ve enerji akışını ekosistemin devamlılığı açısından analiz eder.		1 1 0 100
Ülkelerin farklı dönemlerde izledikleri nüfus politikaları ve sonuçlarını karşılaştırır.		1 1 0 0
Şehirlerin küresel ve bölgesel etkilerini fonksiyonel açıdan yorumlar.		1 1 0 100
Türkiye deki şehirleri fonksiyonlarına göre ayırır eder.		1 0 1 0
Doğal kaynaklar ile ekonomi ilişkisini açıklar.		1 0 1 0
Türkiye de tarım sektörünün özelliklerini açıklar.		1 0 1 0
Türkiye'nin madenleri ve enerji kaynaklarının dağılımını açıklar.		1 0 1 0
Türkiye'de sanayi sektörünün özelliklerini açıklar.		1 1 0 100
İlk kültür merkezlerinin ortaya çıkışı, yayılışı ve dağılımlarını belirleyen faktörleri açıklar.		1 1 0 100
<b>Felsefe</b>		<b>5 1 1 20</b>
Örnek felsefi metinlerden hareketle MÖ 6. yüzyıl-MS 2. yüzyıl filozoflarının felsefi görüşlerini analiz eder.		2 0 0 0
15. yüzyıl-17. yüzyıl felsefesini hazırlayan düşünce ortamını açıklar.		1 1 0 100
Örnek felsefi metinlerden hareketle 15. yüzyıl-17. yüzyıl filozoflarının felsefi görüşlerini analiz eder.		1 0 1 0
MS 2. yüzyıl-MS 15. yüzyıl felsefesini hazırlayan düşünce ortamını açıklar.		1 0 0 0
<b>Din Kül. ve Ahl. Bil.</b>		<b>5 5 0 100</b>
Hız Muhammed in peygamberlikle ilgili görevlerini açıklar.		1 1 0 100
Hız Muhammed in örnek şahsiyetini tanıtır.		2 2 0 100
Hayatı anlamlandırırda ahiret inancının önemini fark eder.		1 1 0 100
Kur an ı Kerim de geçen bazı kavramları yorumlar.		1 1 0 100
<b>TYT Matematik</b>		<b>30 0 1 0</b>
<b>Matematik-1</b>		<b>30 0 1 0</b>
Açı ölçü birimlerini açıklayarak birbirini ilişkilendirir.		1 0 0 0
Trigonometrik fonksiyonları birim çember yardımıyla açıklar.		4 0 0 0
Sinüs, kosinüs, tanjant fonksiyonlarının ters fonksiyonlarını açıklar.		1 0 0 0
Analitik düzlemde iki nokta arasındaki uzaklığı veren bağıntıyı elde ederek problemler çözer.		2 0 0 0
Bir doğru parçasını belli bir oranda (içten veya dıştan) bölen noktanın koordinatlarını hesaplar.		1 0 0 0
Analitik düzlemde doğruları inceleyerek işlemler yapar.		4 0 0 0
Fonksiyonun grafik ve tablo temsiliyi kullanarak problem çözer.		5 0 0 0
İkinci dereceden fonksiyonlarla modellenen problemleri çözer.		3 0 0 0
İkinci dereceden iki bilinmeyenli denklem sistemlerinin çözüm kümesini bulur.		5 0 1 0
İkinci dereceden bir bilinmeyenli eşitsizliklerin çözüm kümesini bulur.		4 0 0 0

SINAV SONUÇ BELGESİ							
MARDİN / MİDYAT / gerçuş anadolu lisesi							
Öğrenci			Numara	Sınıf			
KIRAC MEHME T			488	11D			
Puan Türü	Puan	Genel Ort.	Dereceler				
			Snf	Kurum	İlçe	İl	Genel
TYT	▼ 169,075	213,600	5	18	63	302	19849
Puanı Hesaplanan:			62	208	500	28524	
SÖZ	▲ 269,577	226,720	5	9	29	107	8952
Puanı Hesaplanan:			72	227	520	28847	
SAY	▼ 103,187	214,560	4	25	101	370	23680
Puanı Hesaplanan:			28	117	389	24372	
EA	▼ 148,870	212,980	5	26	104	365	22815
Puanı Hesaplanan:			73	229	525	30272	
Katılımlar:			15	73	229	525	30272

Ders	Soru	Doğru	Yanlış	Net	Başarı %	Sınıf Ort.	Kurum Ort.	Genel Ort.
Türkçe	30	10	12	7,00	23	▼ 8,38	▲ 6,33	▼ 10,66
Tarih-1	10	5	4	4,00	40	▲ 3,15	▲ 2,11	▲ 3,06
Coğrafya-1	10	9	1	8,75	88	▲ 5,40	▲ 2,59	▲ 2,39
Felsefe	5	2	3	1,25	25	▲ 0,78	▲ 0,69	▲ 1,08
Din Kül. ve Ahl. Bil.	5	5	0	5,00	100	▲ 4,72	▲ 3,92	▲ 3,74
TYT Sosyal	30	21	8	19,00	63	▲ 14,05	▲ 9,31	▲ 10,27
Fizik	10	0	0	0,00	0	◆ 0,00	▼ 0,45	▼ 2,36
Kimya	10	0	0	0,00	0	◆ 0,00	▼ 0,84	▼ 2,61
Biyoloji	10	1	2	0,50	5	▼ 0,88	▼ 2,82	▼ 3,95
TYT Fen	30	1	2	0,50	2	▼ 0,88	▼ 4,11	▼ 8,93
Toplam:		120	32	22	26,50	▲ 23,15	▲ 16,87	▼ 31,68

Soru No	123456789012345678901234567890
TYT Türkçe	BbcdAbe DBA ED dEa BbaccBE
Cevap Anahtarı	B BEECDBAEEDCAACEDECAECCEBEBADBEE
TYT Sosyal	EaEeAdB CaAAeCAECBCEdbaEAEABE
Cevap Anahtarı	B EEEBAEBACDAADECAECBCEBEBEA9ABE
TYT Fen	c dC
Cevap Anahtarı	B DECAEBCEDECCDDEBDEBCEEADDBACB

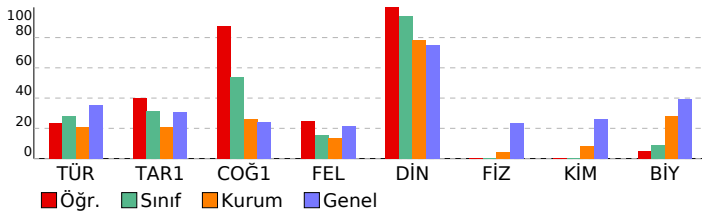

BS 4 11 SINIF								
DERSLERE GÖRE BAŞARI ANALİZİ								
				S	D	Y	B%	
<b>TYT Türkçe</b>					<b>30</b>	<b>10</b>	<b>12</b>	<b>33</b>
<b>Türkçe</b>					<b>30</b>	<b>10</b>	<b>12</b>	<b>33</b>
Sözcüğü Anlamca Karşılayabilecek Kullanımlar					3	2	0	67
Cümlelerin Birleştirilmesi					1	0	1	0
Parçadaki Numaralanmış Cümlelerin İçerik ve Özellikleri					1	0	1	0
Türkiye Dışındaki Çağdaş Türk Şiiri					1	0	1	0
Düşüncenin Akışını Bozan Cümle					1	0	1	0
Anlatım Biçimleri Düşüncüyü Geliştirme Yolları					1	1	0	100
Paragrafa Sorulara Karşılık Bulma					1	0	1	0
Paragrafın Ana Fikri (Düşüncesi)					2	1	0	50
Paragrafın Yardımcı Fikirleri (Düşünceleri)					1	0	0	0
1923-1950 arasında eser veren roman yazarlarını tanı. 1950-1980 arasında eser veren roman yazarlarını tanı.					1	0	1	0
1923-1950 arasında eser veren yazarların ve bu dönemde yazılan romanların genel özelliklerini kavrar. 1950-1980 1950-1980 arasında eser veren yazarların ve bu dönemde yazılan romanların genel özelliklerini kavrar.					1	1	0	100
ROMAN HİKAYE					1	0	0	0
1923-1950 arasında eser veren yazarların ve bu dönemde yazılan romanların genel özelliklerini kavrar. ROMAN					1	1	0	100
Fıkra Fıkra'yı tanımlar ve genel özelliklerini kavrar.					1	1	0	100
Tanzimat Dönemi'nde Şiir					1	0	0	0
Şiir Cumhuriyet Döneminde Şiir					1	0	0	0
Edebi Akımlar					1	0	1	0
Cümlelerin Yorulanması ve Açıklanması (Yakın veya Çelişen Anlamlı Cümleler)					1	1	0	100
ANLATIM BOZUKLUKLARI					1	0	1	0
Yapısal Anlatım Bozuklukları					1	0	0	0
Cümlelerin Öğeleri					2	1	1	50
Yazım Kuralları					2	0	2	0
Noktalamla İşaretleri					2	1	1	50
<b>TYT Sosyal</b>					<b>30</b>	<b>21</b>	<b>8</b>	<b>70</b>
<b>Tarih-1</b>					<b>10</b>	<b>5</b>	<b>4</b>	<b>50</b>
1700-1774 yılları arasındaki süreçte meydana gelen başlıca siyasi gelişmeleri tarih şerh ve haritalar üzerinde göst					1	1	0	100
Osmanlı devlet idaresi ve toplum düzenindeki çözümleri önleme çabalarını analiz eder.					2	0	2	0
Avrupa daki gelişmelere bağlı olarak Osmanlı idari, askerî ve ekonomik yapısında meydana gelen değişimleri anal					1	1	0	100
Fransız İhtilali ve Avrupa da Sanayi Devrimi ile birlikte devlet-toplum ilişkilerinde meydana gelen dönüşümü kavra					2	1	1	50
1774-1914 yılları arasındaki süreçte meydana gelen başlıca siyasi gelişmeleri tarih şerh ve haritalar üzerinde göst					1	1	0	100
Denizcilik faaliyetlerinin içdenizlerden okyanuslara taşınmasını dünya siyasetine ve ticaretine etkilerini analiz ede					1	0	0	0
XVII. yüzyılda değişen siyasi rekabet içerisinde Osmanlı Devleti nin ittifak girişimlerini açıklar.					2	1	1	50
<b>Coğrafya-1</b>					<b>10</b>	<b>9</b>	<b>1</b>	<b>90</b>
Ülkelerin farklı dönemlerde izledikleri nüfus politikaları ve sonuçları karşılaştırır.					1	1	0	100
Şehirlerin küresel ve bölgesel etkilerini fonksiyonel açıdan yorumlar.					1	1	0	100
Türkiye deki şehirleri fonksiyonlarına göre ayırt eder.					1	1	0	100
Doğal kaynaklar ile ekonomi ilişkisini açıklar.					1	1	0	100
Türkiye de tarım sektörünün özelliklerini açıklar.					1	1	0	100
Türkiye'nin madenleri ve enerji kaynaklarının dağılımını açıklar.					1	1	0	100
Türkiye'de sanayi sektörünün özelliklerini açıklar.					1	1	0	100
İlk kültür merkezlerinin ortaya çıkışı, yayılışı ve dağılımlarını belirleyen faktörleri açıklar.					1	1	0	100
Biyocoğrafiyi oluşturma ve azalmasında etkili olan faktörleri açıklar.					1	1	0	100
Madde döngüleri ve enerji akışını ekosistemin devamlılığı açısından analiz eder.					1	1	0	100
<b>Felsefe</b>					<b>5</b>	<b>2</b>	<b>3</b>	<b>40</b>
15. yüzyıl-17. yüzyıl felsefesini hazırlayan düşünce ortamını açıklar.					1	1	0	100
Örnek felsefi metinlerden hareketle 15. yüzyıl-17. yüzyıl filozoflarının felsefi görüşlerini analiz eder.					1	0	1	0
MS 2. yüzyıl-MS 15. yüzyıl felsefesini hazırlayan düşünce ortamını açıklar.					1	0	1	0
Örnek felsefi metinlerden hareketle MÖ 6. yüzyıl-MS 2. yüzyıl filozoflarının felsefi görüşlerini analiz eder.					2	1	1	50
<b>Din Kül. ve Ahl. Bil.</b>					<b>5</b>	<b>5</b>	<b>0</b>	<b>100</b>
Hayatı anlamlandırma ahiret inancının önemi fark eder.					1	1	0	100
Kur an ı Kerim de geçen bazı kavramları yorumlar.					1	1	0	100
Hz. Muhammed in örnek şahsiyetini tanı.ır.					2	2	0	100
Hz. Muhammed in peygamberlikle ilgili görevlerini açıklar.					1	1	0	100
<b>TYT Fen</b>					<b>30</b>	<b>1</b>	<b>2</b>	<b>3</b>
<b>Fizik</b>					<b>10</b>	<b>0</b>	<b>0</b>	<b>0</b>
Cisimlerin denge şartlarını açıklar.					1	0	0	0
Bir boyutta sabit ivmeli hareket ile ilgili hesaplamalar yapar.					1	0	0	0
Tork ile ilgili hesaplamalar yapar.					1	0	0	0
Kütle merkezi ve ağırlık merkezi ile ilgili hesaplamalar yapar.					1	0	0	0
Günlük hayatta kullanılan basit makinelerin işlevlerini açıklar.					1	0	0	0
İki boyutta sabit ivmeli hareket ile ilgili hesaplamalar yapar.					1	0	0	0
Çizgisel momentumun korunumu ile ilgili hesaplamalar yapar.					1	0	0	0
Yükü cisimler arasındaki elektriksel kuvveti etkileyen değişkenleri belirler.					1	0	0	0
Vektörlerin bileşmelerini farklı yöntemleri kullanarak hesaplar.					1	0	0	0
Bağıl hareket ile ilgili hesaplamalar yapar.					1	0	0	0
<b>Kimya</b>					<b>10</b>	<b>0</b>	<b>0</b>	<b>0</b>
Farklı derişimlerde çözeltiler hazırlar.					1	0	0	0
Çözünürlük					1	0	0	0
Koligatif Özellikler					1	0	0	0
Derişim Birimleri					1	0	0	0
Çözünen madde miktarı ile farklı derişim birimlerini ilişkilendirir.					1	0	0	0
Çözeltilerin koligatif özellikleri ile derişimleri arasında ilişki kurar.					3	0	0	0
Standart oluşum entalpileri üzerinden tepkime entalpilerini hesaplar.					1	0	0	0
Tepkimelerde meydana gelen enerji derişimlerini açıklar.					1	0	0	0
<b>Biyoloji</b>					<b>10</b>	<b>1</b>	<b>2</b>	<b>10</b>
Destek ve hareket sisteminin yapı, görev ve işleyişini açıklar.					2	0	0	0
Bağışıklık çeşitlerini ve vücudun doğal savunma mekanizmalarını açıklar.					1	0	0	0
Duyu organları rahatsızlıklarını açıklar.					1	0	0	0
Duyu organlarının yapısını ve işleyişini açıklar.					1	0	0	0
Sindirim sisteminin yapı, görev ve işleyişini açıklar.					1	0	1	0
Kalp, kan ve damarların yapı, görev ve işleyişini açıklar.					1	0	0	0
Solunum sisteminin yapı, görev ve işleyişini açıklar.					1	0	1	0
Sinir sisteminin yapı, görev ve işleyişini açıklar.					1	1	0	100
Endokrin bezleri ve bu bezlerin salgıladıkları hormonları açıklar.					1	0	0	0

SINAV SONUÇ BELGESİ							
MARDİN / MİDYAT / gercuş anadolu lisesi							
Öğrenci				Numara	Sınıf		
KUBAC İTA				342	11D		
Puan Türü	Puan	Genel Ort.	Dereceler				
			Snf	Kurum	İlçe	İl	Genel
TYT	▼ 138,245	213,600	13	42	139	414	24468
Puanı Hesaplanan:			62	208	500	28524	
SÖZ	▼ 220,341	226,720	8	25	75	197	15039
Puanı Hesaplanan:			72	227	520	28847	
EA	▼ 129,811	212,980	12	42	156	432	25155
Puanı Hesaplanan:			73	229	525	30272	
Katılımlar:			15	73	229	525	30272

Ders	Soru	Doğru	Yanlış	Net	Başarı %	Sınıf Ort.	Kurum Ort.	Genel Ort.
Türkçe	30	11	16	7,00	23	▼ 8,38	▲ 6,33	▼ 10,66
Tarih-1	10	2	8	0,00	0	▼ 3,15	▼ 2,11	▼ 3,06
Coğrafya-1	10	6	4	5,00	50	▼ 5,40	▲ 2,59	▲ 2,39
Felsefe	5	2	3	1,25	25	▲ 0,78	▲ 0,69	▲ 1,08
Din Kült. ve Ahl. Bil.	5	5	0	5,00	100	▲ 4,72	▲ 3,92	▲ 3,74
TYT Sosyal	30	15	15	11,25	38	▼ 14,05	▲ 9,31	▲ 10,27
Matematik-1	30	3	24	-3,00	-10	▼ 0,91	▼ 1,50	▼ 8,54
<b>Toplam:</b>	<b>120</b>	<b>29</b>	<b>55</b>	<b>15,25</b>	<b>13</b>	<b>▼ 23,15</b>	<b>▼ 16,87</b>	<b>▼ 31,68</b>

Soru No 123456789012345678901234567890

TYT Türkçe abEdaBe cDbAdCEDabdECbd accBE  
Cevap Anahtarı B BEECDBAEDCAACEDECAECCBEBADBEE

TYT Sosyal EaEecbdeaaAcDcbdeCBCEdbaEAEABE  
Cevap Anahtarı B EEEBAEBACDAADECAECBCEBEBEA9ABE

TYT Matematik eCbeebcdeacebDbdcae ac BdaceD  
Cevap Anahtarı B DCDBBCECBDDDEBCBDDADEECBCCACDB

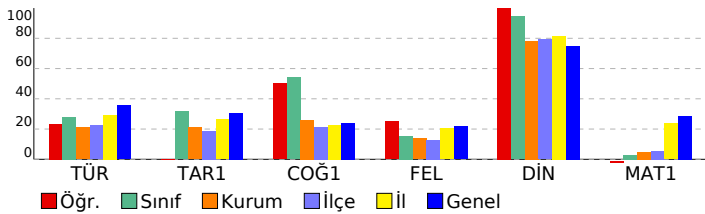

BS 4 11 SINIF				
DERSLERE GÖRE BAŞARI ANALİZİ				
	S	D	Y B%	
<b>TYT Türkçe</b>	<b>30</b>	<b>11</b>	<b>16</b>	<b>37</b>
<b>Türkçe</b>	<b>30</b>	<b>11</b>	<b>16</b>	<b>37</b>
Sözcüğü Anlamca Karşılayabilecek Kullanımlar	3	1	1	33
Cümlelerin Birleştirilmesi	1	0	1	0
Parçadaki Numaralanmış Cümlelerin İçerik ve Özellikleri	1	1	0	100
Türkiye Dışındaki Çağdaş Türk Şiiri	1	0	1	0
Düşüncenin Akışı Bozan Cümle	1	0	1	0
Anlatım Biçimleri Düşünceyi Geliştirme Yolları	1	1	0	100
Paragrafa Sorulara Karşılık Bulma	1	0	1	0
Paragrafın Ana Fikri (Düşüncesi)	2	1	0	50
Paragrafın Yardımcı Fikirleri (Düşünceleri)	1	0	1	0
1923-1950 arasında eser veren roman yazarlarını tanıır. 1950-1980 arasında eser veren roman yazarlarını tanıır.	1	0	1	0
1923-1950 arasında eser veren yazarların ve bu dönemde yazılan romanların genel özelliklerini kavrar. 1950-1980	1	1	0	100
1950-1980 arasında eser veren yazarların ve bu dönemde yazılan romanların genel özelliklerini kavrar.	1	0	1	0
ROMAN HİKAYE	1	1	0	100
1923-1950 arasında eser veren yazarların ve bu dönemde yazılan romanların genel özelliklerini kavrar. ROMAN	1	1	0	100
Fıkra Fıkra'yı tanımlar ve genel özelliklerini kavrar.	1	1	0	100
Tanzimat Dönemi'nde Şiir	1	0	1	0
ŞİİR Cumhuriyet Döneminde Şiir	1	0	1	0
Edebi Akımlar	1	0	1	0
Cümlelerin Yorumlanması ve Açıklanması (Yakın veya Çelişen Anlamli Cümleler)	1	1	0	100
ANLATIM BOZUKLUKLARI	1	1	0	100
Yapısız Anlatım Bozuklukları	1	0	1	0
Cümlelerin Öğeleri	2	0	1	0
Yazım Kuralları	2	0	2	0
Noktalamla İşaretleme	2	1	1	50
<b>TYT Sosyal</b>	<b>30</b>	<b>15</b>	<b>15</b>	<b>50</b>
<b>Tarih-1</b>	<b>10</b>	<b>2</b>	<b>8</b>	<b>20</b>
1700-1774 yılları arasındaki süreçte meydana gelen başlıca siyasi gelişmeleri tarih şeridi ve haritalar üzerinde göst	1	1	0	100
Osmanlı devlet idaresi ve toplum düzenindeki çözümleri önleme çabalarını analiz eder.	2	0	2	0
Avrupa daki gelişmelere bağlı olarak Osmanlı idari, askerî ve ekonomik yapısında meydana gelen değişimleri anal	1	0	1	100
Fransız İhtilali ve Avrupa da Sanayi Devrimi ile birlikte devlet-toplum ilişkilerinde meydana gelen dönüşümü kavra	2	0	2	0
1774-1914 yılları arasındaki süreçte meydana gelen başlıca siyasi gelişmeleri tarih şeridi ve haritalar üzerinde göst	1	0	1	0
Denizcilik faaliyetlerinin içdenizlerden okyanuslara taşınmasının dünya siyasetine ve ticaretine etkilerini analiz ede	1	0	1	0
XVII. yüzyılda değişen siyasi rekabet içerisinde Osmanlı Devleti nin ittifak girişimlerini açıklar.	2	0	2	0
<b>Coğrafya-1</b>	<b>10</b>	<b>6</b>	<b>4</b>	<b>60</b>
Ülkelerin farklı dönemlerde izledikleri nüfus politikaları ve sonuçlarını karşılaştırır.	1	1	0	100
Şehirlerin küresel ve bölgesel etkilerini fonksiyonel açıdan yorumlar.	1	0	1	0
Türkiye deki şehirleri fonksiyonlarına göre ayırır eder.	1	1	0	100
Doğal kaynaklar ile ekonomi ilişkisini açıklar.	1	0	1	0
Türkiye de tarım sektörünün özelliklerini açıklar.	1	0	1	0
Türkiye'nin madenleri ve enerji kaynaklarının dağılımını açıklar.	1	0	1	0
Türkiye'de sanayi sektörünün özelliklerini açıklar.	1	1	0	100
İlk kültür merkezlerinin ortaya çıkışı, yayılışı ve dağılımlarını belirleyen faktörleri açıklar.	1	1	0	100
Biyolojik faaliyetlerin oluşumu ve azalmasını etkili olan faktörleri açıklar.	1	1	0	100
Madde döngüleri ve enerji akışını ekosistemin devamlılığı açısından analiz eder.	1	1	0	100
<b>Felsefe</b>	<b>5</b>	<b>2</b>	<b>3</b>	<b>40</b>
15. yüzyıl-17. yüzyıl felsefesini hazırlayan düşünce ortamını açıklar.	1	1	0	100
Örnek felsefi metinlerden hareketle 15. yüzyıl-17. yüzyıl filozoflarının felsefi görüşlerini analiz eder.	1	0	1	0
MS 2. yüzyıl-MS 15. yüzyıl felsefesini hazırlayan düşünce ortamını açıklar.	1	0	1	0
Örnek felsefi metinlerden hareketle MÖ 6. yüzyıl-MS 2. yüzyıl filozoflarının felsefi görüşlerini analiz eder.	2	1	1	50
<b>Din Kült. ve Ahl. Bil.</b>	<b>5</b>	<b>5</b>	<b>0</b>	<b>100</b>
Hayatı anlamlandırmada ahiret inancının önemini fark eder.	1	1	0	100
Kur an ı Kerim de geçen bazı kavramları yorumlar.	1	1	0	100
Hz. Muhammed in örnek şahsiyetini tanıır.	2	2	0	100
Hz. Muhammed in peygamberlikle ilgili görevlerini açıklar.	1	1	0	100
<b>TYT Matematik</b>	<b>30</b>	<b>3</b>	<b>24</b>	<b>10</b>
<b>Matematik-1</b>	<b>30</b>	<b>3</b>	<b>24</b>	<b>10</b>
Trigonometrik fonksiyonları birim çember yardımıyla açıklar.	4	1	2	25
Sinüs, kosinüs, tanjant fonksiyonlarının ters fonksiyonlarını açıklar.	1	0	1	0
Analitik düzlemde iki nokta arasındaki uzaklığı veren bağıntıyı elde ederek problemler çözer.	2	0	2	0
Bir doğru parçasını belli bir oranda (içten veya dıştan) bölen noktanın koordinatlarını hesaplar.	1	0	1	0
Analitik düzlemde doğruları inceleyerek işlemler yapar.	4	0	4	0
Fonksiyonun grafik ve tablo temsiliyi kullanarak problem çözer.	5	0	5	0
İkinci dereceden fonksiyonlarla modellenen problemleri çözer.	3	0	3	0
İkinci dereceden iki bilinmeyenli denklem sistemlerinin çözüm kümesini bulur.	5	1	3	20
İkinci dereceden bir bilinmeyenli eşitsizliklerin çözüm kümesini bulur.	4	0	3	0
Açı ölçü birimlerini açıklayarak birbirini ile ilişkilendirir.	1	1	0	100

# SINAV SONUÇ BELGESİ

MARDİN / MİDYAT / gercuş anadolu lisesi

Öğrenci

Numara

Sınıf

MELİKE EREN

489

11D

Puan Türü	Puan	Genel Ort.	Dereceler				
			Snf	Kurum	İlçe	İl	Genel
TYT	▼ 156,325	213,600	6	25	92	350	21807
Puanı Hesaplanan:			62	208	500	28524	
SÖZ	▲ 242,734	226,720	6	14	45	147	12186
Puanı Hesaplanan:			72	227	520	28847	
EA	▼ 145,850	212,980	6	27	111	375	23210
Puanı Hesaplanan:			73	229	525	30272	
Katılımlar:			15	73	229	525	30272

Ders	Soru	Doğru	Yanlış	Net	Başarı %	Sınıf Ort.	Kurum Ort.	Genel Ort.
Türkçe	30	11	15	7,25	24	▼ 8,38	▲ 6,33	▼ 10,66
Tarih-1	10	4	4	3,00	30	▼ 3,15	▲ 2,11	▼ 3,06
Coğrafya-1	10	6	3	5,25	53	▼ 5,40	▲ 2,59	▲ 2,39
Felsefe	5	2	3	1,25	25	▲ 0,78	▲ 0,69	▲ 1,08
Din Kül. ve Ahl. Bil.	5	5	0	5,00	100	▲ 4,72	▲ 3,92	▲ 3,74
TYT Sosyal	30	17	10	14,50	48	▲ 14,05	▲ 9,31	▲ 10,27
Matematik-1	30	0	3	-0,75	-3	▼ 0,91	▼ 1,50	▼ 8,54
Toplam:	120	28	28	21,00	18	▼ 23,15	▲ 16,87	▼ 31,68

Soru No	123456789012345678901234567890
TYT Türkçe	E cbEaDcbEEDacebED cbabBEcb B
Cevap Anahtarı	A EEBEECDBAEEDCAACEDECAECCEBEBADB
TYT Sosyal	daE dd EBABeAabb AECBcbBaBEAEA
Cevap Anahtarı	A CDEEEBAEBABCAADECAECBEBEBEA9A
TYT Matematik	c c d
Cevap Anahtarı	A DBDCDBBCECBDDDEBCBDDADEECBCCAC

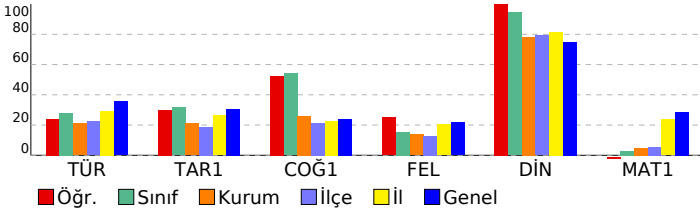

# BS 4 11 SINIF

## DERSLERE GÖRE BAŞARI ANALİZİ

	S	D	Y	B%
<b>TYT Türkçe</b>	<b>30</b>	<b>11</b>	<b>15</b>	<b>37</b>
<b>Türkçe</b>	<b>30</b>	<b>11</b>	<b>15</b>	<b>37</b>
Sözcüğü Anlamca Karşılayabilecek Kullanımlar	3	1	1	33
Cümlelerin Birleştirilmesi	1	0	1	0
Parçadaki Numaralanmış Cümlelerin İçerik ve Özellikleri	1	1	0	100
Türkiye Dışındaki Çağdaş Türk Şiiri	1	0	1	0
Düşüncenin Akışını Bozan Cümle	1	1	0	100
Anlatım Biçimleri Düşüncüyü Geliştirme Yolları	1	0	1	0
Paragrafa Sorulara Karşılık Bulma	1	0	1	0
Paragrafın Ana Fikri (Düşüncesi)	2	2	0	100
Paragrafın Yardımcı Fikirleri (Düşünceleri)	1	1	0	100
1923-1950 arasında eser veren roman yazarlarını tanıır. 1950-1980 arasında eser veren roman yazarlarını tanıır.	1	0	1	0
1923-1950 arasında eser veren yazarların ve bu dönemde yazılan romanların genel özelliklerini kavrar. 1950-1980	1	0	1	0
1950-1980 arasında eser veren yazarların ve bu dönemde yazılan romanların genel özelliklerini kavrar.	1	0	1	0
ROMAN HİKÂYE	1	0	1	0
1923-1950 arasında eser veren yazarların ve bu dönemde yazılan romanların genel özelliklerini kavrar. ROMAN	1	1	0	100
Fıkra Fıkırayı tanımlar ve genel özelliklerini kavrar.	1	1	0	100
Tanzimat Dönemi'nde Şiir	1	0	0	0
ŞİİR Cumhuriyet Döneminde Şiir	1	0	0	0
Edebi Akımlar	1	0	1	0
Cümlelerin Yorumlanması ve Açıklanması (Yakın veya Çelişen Anlamlı Cümleler)	1	0	1	0
ANLATIM BOZUKLUKLARI	1	0	1	0
Yapısız Anlatım Bozuklukları	1	0	1	0
Cümlelerin Öğeleri	2	2	0	100
Yazım Kuralları	2	0	2	0
Noktalama İşaretleri	2	1	0	50
<b>TYT Sosyal</b>	<b>30</b>	<b>17</b>	<b>10</b>	<b>57</b>
<b>Tarih-1</b>	<b>10</b>	<b>4</b>	<b>4</b>	<b>40</b>
XVII. yüzyılda değişen siyasi rekabet içerisinde Osmanlı Devleti nin ittifak girişimlerini açıklar.	2	0	2	0
1700-1774 yılları arasındaki süreçte meydana gelen başlıca siyasi gelişmeleri tarih şeridi ve haritalar üzerinde göst	1	0	1	100
Osmanlı devlet idaresi ve toplum düzenindeki çözümleri önleme çabalarını analiz eder.	2	0	1	0
Avrupa daki gelişmelere bağlı olarak Osmanlı idari, askerî ve ekonomik yapısında meydana gelen değişimleri anal	1	0	1	0
Fransız İhtilali ve Avrupa da Sanayi Devrimi ile birlikte devlet-toplum ilişkilerinde meydana gelen dönüşümü kavra	2	1	0	50
1774-1914 yılları arasındaki süreçte meydana gelen başlıca siyasi gelişmeleri tarih şeridi ve haritalar üzerinde göst	1	0	1	100
Denizcilik faaliyetlerinin içdenizlerden okyanuslara taşınmasının dünya siyasetine ve ticaretine etkilerini analiz ede	1	0	1	100
<b>Coğrafya-1</b>	<b>10</b>	<b>6</b>	<b>3</b>	<b>60</b>
Biyocoğrafiliğin oluşumu ve azalmasında etkili olan faktörleri açıklar.	1	1	0	100
Madde döngüleri ve enerji akışını ekosistemin devamlılığı açısından analiz eder.	1	0	1	0
Ülkelerin farklı dönemlerde izledikleri nüfus politikaları ve sonuçlarını karşılaştırır.	1	1	0	100
Şehirlerin küresel ve bölgesel etkilerini fonksiyonel açıdan yorumlar.	1	1	0	100
Türkiye deki şehirleri fonksiyonlarına göre ayırt eder.	1	0	1	0
Doğal kaynaklar ile ekonomi ilişkisini açıklar.	1	0	1	0
Türkiye de tarım sektörünün özelliklerini açıklar.	1	0	0	0
Türkiye'nin madenleri ve enerji kaynaklarının dağılımını açıklar.	1	1	0	100
Türkiye'de sanayi sektörünün özelliklerini açıklar.	1	1	0	100
İlk kültür merkezlerinin ortaya çıkışı, yayılışı ve dağılımlarını belirleyen faktörleri açıklar.	1	1	0	100
<b>Felsefe</b>	<b>5</b>	<b>2</b>	<b>3</b>	<b>40</b>
Örnek felsefi metinlerden hareketle MÖ 6. yüzyıl-MS 2. yüzyıl filozoflarının felsefi görüşlerini analiz eder.	2	1	1	50
15. yüzyıl-17. yüzyıl felsefesini hazırlayan düşünce ortamını açıklar.	1	0	1	0
Örnek felsefi metinlerden hareketle 15. yüzyıl-17. yüzyıl filozoflarının felsefi görüşlerini analiz eder.	1	1	0	100
MS 2. yüzyıl-MS 15. yüzyıl felsefesini hazırlayan düşünce ortamını açıklar.	1	0	1	0
<b>Din Kül. ve Ahl. Bil.</b>	<b>5</b>	<b>5</b>	<b>0</b>	<b>100</b>
Hız. Muhammed in peygamberlikle ilgili görevlerini açıklar.	1	1	0	100
Hız. Muhammed in örnek şahsiyetini tanıır.	2	2	0	100
Hayatı anlamlandırmada ahiret inancının önemini fark eder.	1	1	0	100
Kur an ı Kerim de geçen bazı kavramları yorumlar.	1	1	0	100
<b>TYT Matematik</b>	<b>30</b>	<b>0</b>	<b>3</b>	<b>0</b>
<b>Matematik-1</b>	<b>30</b>	<b>0</b>	<b>3</b>	<b>0</b>
Açı ölçü birimlerini açıklayarak birbiri ile ilişkilendirir.	1	0	1	0
Trigonometrik fonksiyonları birim çember yardımıyla açıklar.	4	0	0	0
Sinüs, kosinüs, tanjant fonksiyonlarının ters fonksiyonlarını açıklar.	1	0	0	0
Analitik düzlemde iki nokta arasındaki uzaklığı veren bağıntıyı elde ederek problemler çözer.	2	0	1	0
Bir doğru parçasını belli bir oranda (içten veya dıştan) bölen noktanın koordinatlarını hesaplar.	1	0	1	0
Analitik düzlemde doğruları inceleyerek işlemler yapar.	4	0	0	0
Fonksiyonun grafik ve tablo temsiliyi kullanarak problem çözer.	5	0	0	0
İkinci dereceden fonksiyonlarla modellenen problemleri çözer.	3	0	0	0
İkinci dereceden iki bilinmeyenli denklem sistemlerinin çözüm kümesini bulur.	5	0	0	0
İkinci dereceden bir bilinmeyenli eşitsizliklerin çözüm kümesini bulur.	4	0	0	0

SINAV SONUÇ BELGESİ					BS 4 11 SINIF						
MARDİN / MİDYAT / gercuş anadolu lisesi					DERSLERE GÖRE BAŞARI ANALİZİ						
Öğrenci			Numara	Sınıf		S D Y B%					
MUHAMMED YUSUF TURAN			193	11D		TYT Türkçe 30 8 19 27					
Puan Türü			Puan	Genel Ort.		Dereceler					
				Snf	Kurum	İlçe	İl	Genel			
TYT			▼ 144,992	213,600	8	35	120	389	23498		
			Puanı Hesaplanan:		62	208	500	28524			
SÖZ			▼ 221,167	226,720	7	24	74	193	14939		
			Puanı Hesaplanan:		72	227	520	28847			
EA			▼ 122,695	212,980	13	47	172	453	26019		
			Puanı Hesaplanan:		73	229	525	30272			
			Katılımlar:		15	73	229	525	30272		

Ders	Soru	Doğru	Yanlış	Net	Başarı %	Sınıf Ort.	Kurum Ort.	Genel Ort.
Türkçe	30	8	19	3,25	11	▼ 8,38	▼ 6,33	▼ 10,66
Tarih-1	10	5	4	4,00	40	▲ 3,15	▲ 2,11	▲ 3,06
Coğrafya-1	10	6	3	5,25	53	▼ 5,40	▲ 2,59	▲ 2,39
Felsefe	5	2	3	1,25	25	▲ 0,78	▲ 0,69	▲ 1,08
Din Kül. ve Ahl. Bil.	5	5	0	5,00	100	▲ 4,72	▲ 3,92	▲ 3,74
TYT Sosyal	30	18	10	15,50	52	▲ 14,05	▲ 9,31	▲ 10,27
<b>Toplam:</b>	<b>120</b>	<b>26</b>	<b>29</b>	<b>18,75</b>	<b>16</b>	<b>▼ 23,15</b>	<b>▲ 16,87</b>	<b>▼ 31,68</b>

Soru No	123456789012345678901234567890
TYT Türkçe	BbECccbEadDc ebc ebEeed eebBEa
Cevap Anahtarı	B BEECDBAEEEDCAACEDECAECCBEBADBEE
TYT Sosyal	EdEeAEd CaAAebCb CBCEabaEAEABE
Cevap Anahtarı	B EEEBAEBACDAADECAECBCEBEBEA9ABE

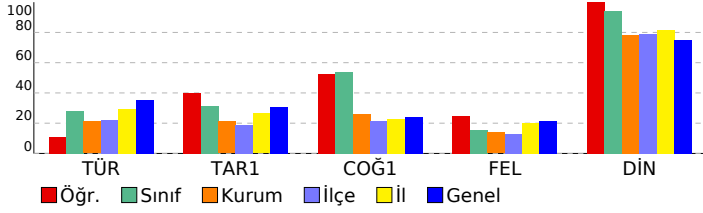

DERSLERE GÖRE BAŞARI ANALİZİ				
S	D	Y	B	%
<b>TYT Türkçe</b> 30 8 19 27				
<b>Türkçe</b> 30 8 19 27				
Sözcüğü Anlamca Karşılayabilecek Kullanımlar	3	2	1	67
Cümlelerin Birleştirilmesi	1	0	1	0
Parçadaki Numaralanmış Cümlelerin İçerik ve Özellikleri	1	1	0	100
Türkiye Dışındaki Çağdaş Türk Şiiri	1	1	0	100
Düşüncenin Akışı Bozan Cümle	1	0	1	0
Anlatım Biçimleri Düşünceyi Geliştirme Yolları	1	0	1	0
Paragrafa Sorulara Karşılık Bulma	1	0	1	0
Paragrafın Ana Fikri (Düşüncesi)	2	2	0	100
Paragrafın Yardımcı Fikirleri (Düşünceleri)	1	0	1	0
1923-1950 arasında eser veren roman yazarlarını tanı. 1950-1980 arasında eser veren roman yazarlarını tanı.	1	0	1	0
1923-1950 arasında eser veren yazarların ve bu dönemde yazılan romanların genel özelliklerini kavrar. 1950-1980	1	0	1	0
1950-1980 arasında eser veren yazarların ve bu dönemde yazılan romanların genel özelliklerini kavrar.	1	0	0	0
ROMAN HİKAYE	1	0	1	0
1923-1950 arasında eser veren yazarların ve bu dönemde yazılan romanların genel özelliklerini kavrar. ROMAN	1	0	1	0
Fıkra Fıkra'yı tanımlar ve genel özelliklerini kavrar.	1	0	1	0
Tanzimat Dönemi'nde Şiir	1	0	0	0
Şiir Cumhuriyet Döneminde Şiir	1	0	1	0
Edebi Akımlar	1	0	1	0
Cümlelerin Yorumlanması ve Açıklanması (Yakın veya Çelişen Anlamlı Cümleler)	1	1	0	100
ANLATIM BOZUKLUKLARI	1	0	1	0
Yapısal Anlatım Bozuklukları	1	0	1	0
Cümlelerin Öğeleri	2	0	1	0
Yazım Kuralları	2	0	2	0
Noktalamalı İşaretleri	2	1	1	50
<b>TYT Sosyal</b> 30 18 10 60				
<b>Tarih-1</b> 10 5 4 50				
1700-1774 yılları arasındaki süreçte meydana gelen başlıca siyasi gelişmeleri tarih şeridi ve haritalar üzerinde göst	1	1	0	100
Osmanlı devlet idaresi ve toplum düzenindeki çözümleri önleme çabalarını analiz eder.	2	0	2	0
Avrupa daki gelişmelere bağlı olarak Osmanlı idari, askerî ve ekonomik yapısında meydana gelen değişimleri anal	1	1	0	100
Fransız İhtilali ve Avrupa da Sanayi Devrimi ile birlikte devlet-toplum ilişkilerinde meydana gelen dönüşümü kavra	2	2	0	100
1774-1914 yılları arasındaki süreçte meydana gelen başlıca siyasi gelişmeleri tarih şeridi ve haritalar üzerinde göst	1	0	1	0
Denizcilik faaliyetlerinin içdenizlerden okyanuslara taşınmasının dünya siyasetine ve ticaretine etkilerini analiz ede	1	0	0	0
XVII. yüzyılda değişen siyasi rekabet içerisinde Osmanlı Devleti nin ittifak girişimlerini açıklar.	2	1	1	50
<b>Coğrafya-1</b> 10 6 3 60				
Ülkelerin farklı dönemlerde izledikleri nüfus politikaları ve sonuçlarını karşılaştırır.	1	1	0	100
Şehirlerin küresel ve bölgesel etkilerini fonksiyonel açıdan yorumlar.	1	1	0	100
Türkiye deki şehirleri fonksiyonlarına göre ayırt eder.	1	0	1	0
Doğal kaynaklar ile ekonomi ilişkisini açıklar.	1	0	1	0
Türkiye de tarım sektörünün özelliklerini açıklar.	1	1	0	100
Türkiye'nin madenleri ve enerji kaynaklarının dağılımını açıklar.	1	0	1	0
Türkiye'de sanayi sektörünün özelliklerini açıklar.	1	0	0	0
İlk kültür merkezlerinin ortaya çıkışı, yayılışı ve dağılımını belirleyen faktörleri açıklar.	1	1	0	100
Bioçeşitliliğin oluşumu ve azalmasına etkili olan faktörleri açıklar.	1	1	0	100
Madde döngüleri ve enerji akışını ekosistemin devamlılığı açısından analiz eder.	1	1	0	100
<b>Felsefe</b> 5 2 3 40				
15. yüzyıl-17. yüzyıl felsefesini hazırlayan düşünce ortamını açıklar.	1	1	0	100
Örnek felsefi metinlerden hareketle 15. yüzyıl-17. yüzyıl filozoflarının felsefi görüşlerini analiz eder.	1	0	1	0
MS 2. yüzyıl-MS 15. yüzyıl felsefesini hazırlayan düşünce ortamını açıklar.	1	0	1	0
Örnek felsefi metinlerden hareketle MÖ 6. yüzyıl-MS 2. yüzyıl filozoflarının felsefi görüşlerini analiz eder.	2	1	1	50
<b>Din Kül. ve Ahl. Bil.</b> 5 5 0 100				
Hayatı anlamlandırmada ahiret inancının önemini fark eder.	1	1	0	100
Kur an ı Kerim de geçen bazı kavramları yorumlar.	1	1	0	100
Hz. Muhammed in örnek şahsiyetini tanı.ır.	2	2	0	100
Hz. Muhammed in peygamberlikle ilgili görevlerini açıklar.	1	1	0	100

SINAV SONUÇ BELGESİ							
MARDİN / MİDYAT / gercuş anadolu lisesi							
Öğrenci			Numara		Sınıf		
MUSTAFA ALTUN			70		11D		
Puan Türü	Puan	Genel Ort.	Dereceler				
			Snf	Kurum	İlçe	İl	Genel
TYT	▼ 178,972	213,600	3	11	43	262	18214
Puanı Hesaplanan:			62	208	500	28524	
SÖZ	▲ 270,967	226,720	3	7	27	104	8801
Puanı Hesaplanan:			72	227	520	28847	
SAY	▼ 103,187	214,560	4	25	101	370	23680
Puanı Hesaplanan:			28	117	389	24372	
EA	▼ 182,025	212,980	3	12	48	254	18294
Puanı Hesaplanan:			73	229	525	30272	
Katılımlar:			15	73	229	525	30272

Ders	Soru	Doğru	Yanlış	Net	Başarı %	Sınıf Ort.	Kurum Ort.	Genel Ort.	
Türkçe	30	14	9	11,75	39	▲ 8,38	▲ 6,33	▲ 10,66	
Tarih-1	10	4	3	3,25	33	▲ 3,15	▲ 2,11	▲ 3,06	
Coğrafya-1	10	8	2	7,50	75	▲ 5,40	▲ 2,59	▲ 2,39	
Felsefe	5	0	3	-0,75	-15	▼ 0,78	▼ 0,69	▼ 1,08	
Din Kül. ve Ahl. Bil.	5	4	0	4,00	80	▼ 4,72	▲ 3,92	▲ 3,74	
TYT Sosyal	30	16	8	14,00	47	▼ 14,05	▲ 9,31	▲ 10,27	
Fizik	10	0	0	0,00	0	◆ 0,00	▼ 0,45	▼ 2,36	
Kimya	10	0	0	0,00	0	◆ 0,00	▼ 0,84	▼ 2,61	
Biyoloji	10	1	2	0,50	5	▼ 0,88	▼ 2,82	▼ 3,95	
TYT Fen	30	1	2	0,50	2	▼ 0,88	▼ 4,11	▼ 8,93	
Toplam:		120	31	19	26,25	22	▲ 23,15	▲ 16,87	▼ 31,68

Soru No	123456789012345678901234567890
TYT Türkçe	EEBbECDBAEEEDbeca d Aa Ed cB
Cevap Anahtarı	A EEbEEcDBAEEEDCAACEDECAECCEBEBADB
TYT Sosyal	beEEEE c BCAAdCAEC beb EAEB
Cevap Anahtarı	A CDEEEBAEBABCAADECAECBEEBEBEA9A
TYT Fen	c c d
Cevap Anahtarı	A DEDECAEBCEBECDDDEBDECBCEEADDBA

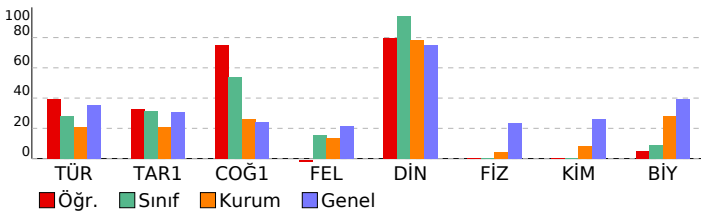

BS 4 11 SINIF			
DERSLERE GÖRE BAŞARI ANALİZİ			
			S D Y B%
<b>TYT Türkçe</b>			<b>30 14 9 47</b>
<b>Türkçe</b>			<b>30 14 9 47</b>
Sözcüğü Anlamca Karşılayabilecek Kullanımlar			3 3 0 100
Cümlelerin Birleştirilmesi			1 0 1 0
Parçadaki Numaralanmış Cümlelerin İçerik ve Özellikleri			1 1 0 100
Türkiye Dışındaki Çağdaş Türk Şiiri			1 1 0 100
Düşüncenin Akışı Bozan Cümle			1 1 0 100
Anlatım Biçimleri Düşünceleri Geliştirme Yolları			1 1 0 100
Paragrafa Sorulara Karşılık Bulma			1 1 0 100
Paragrafın Ana Fikri (Düşüncesi)			2 2 0 100
Paragrafın Yardımcı Fikirleri (Düşünceleri)			1 1 0 100
1923-1950 arasında eser veren roman yazarlarını tanıtır. 1950-1980 arasında eser veren roman yazarlarını tanıtır.			1 0 1 0
1923-1950 arasında eser veren yazarların ve bu dönemde yazılan romanların genel özelliklerini kavrar. 1950-1980			1 0 1 0
1950-1980 arasında eser veren yazarların ve bu dönemde yazılan romanların genel özelliklerini kavrar.			1 0 1 0
ROMAN HİKAYE			1 0 1 0
1923-1950 arasında eser veren yazarların ve bu dönemde yazılan romanların genel özelliklerini kavrar. ROMAN			1 0 0 0
Fıkra Fıkra'yı tanımlar ve genel özelliklerini kavrar.			1 0 0 0
Tanzimat Dönemi'nde Şiir			1 0 1 0
Şiir Cumhuriyet Döneminde Şiir			1 0 0 0
Edebi Akımlar			1 1 0 100
Cümlelerin Yorumlanması ve Açıklanması (Yakın veya Çelişen Anlamlı Cümleler)			1 0 1 0
ANLATIM BOZUKLUKLARI			1 0 0 0
Yapısız Anlatım Bozuklukları			1 0 0 0
Cümlelerin Öğeleri			2 1 0 50
Yazım Kuralları			2 0 1 0
Noktalamalı İşaretleri			2 1 1 50
<b>TYT Sosyal</b>			<b>30 16 8 53</b>
<b>Tarih-1</b>			<b>10 4 3 40</b>
XVII. yüzyılda değişen siyasi rekabet içerisinde Osmanlı Devleti nin ittifak girişimlerini açıklar.			2 0 2 0
1700-1774 yılları arasındaki süreçte meydana gelen başlıca siyasi gelişmeleri tarih şeridi ve haritalar üzerinde göst			1 0 1 100
Osmanlı devlet idaresi ve toplum düzenindeki çözümleri önleme çabalarını analiz eder.			2 2 0 100
Avrupa daki gelişmelere bağlı olarak Osmanlı idari, askerî ve ekonomik yapısında meydana gelen değişimleri anal			1 1 0 100
Fransız İhtilali ve Avrupa da Sanayi Devrimi ile birlikte devlet-toplum ilişkilerinde meydana gelen dönüşümü kavra			2 0 1 0
1774-1914 yılları arasındaki süreçte meydana gelen başlıca siyasi gelişmeleri tarih şeridi ve haritalar üzerinde göst			1 0 0 0
Denizcilik faaliyetlerinin içindenlerden okyanuslara taşınmasının dünya siyasetine ve ticaretine etkilerini analiz ede			1 0 0 0
<b>Coğrafya-1</b>			<b>10 8 2 80</b>
Biyocoğrafiliğinin oluşumu ve azalmasına etkili olan faktörleri açıklar.			1 1 0 100
Madde döngüleri ve enerji akışını ekosistemin devamlılığı açısından analiz eder.			1 1 0 100
Ülkelerin farklı dönemlerde izledikleri nüfus politikaları ve sonuçlarını karşılaştırır.			1 1 0 100
Şehirlerin küresel ve bölgesel etkilerini fonksiyonel açıdan yorumlar.			1 1 0 100
Türkiye deki şehirleri fonksiyonlarına göre ayırır eder.			1 0 1 0
Doğal kaynaklar ile ekonomi ilişkisini açıklar.			1 0 1 0
Türkiye de tarım sektörünün özelliklerini açıklar.			1 1 0 100
Türkiye'nin madenleri ve enerji kaynaklarının dağılımını açıklar.			1 1 0 100
Türkiye'de sanayi sektörünün özelliklerini açıklar.			1 1 0 100
İlk kültür merkezlerinin ortaya çıkışı, yayılışı ve dağılımlarını belirleyen faktörleri açıklar.			1 1 0 100
<b>Felsefe</b>			<b>5 0 3 0</b>
Örnek felsefi metinlerden hareketle MÖ 6. yüzyıl-MS 2. yüzyıl filozoflarının felsefi görüşlerini analiz eder.			2 0 0 0
15. yüzyıl-17. yüzyıl felsefesini hazırlayan düşünce ortamını açıklar.			1 0 1 0
Örnek felsefi metinlerden hareketle 15. yüzyıl-17. yüzyıl filozoflarının felsefi görüşlerini analiz eder.			1 0 1 0
MS 2. yüzyıl-MS 15. yüzyıl felsefesini hazırlayan düşünce ortamını açıklar.			1 0 1 0
<b>Din Kül. ve Ahl. Bil.</b>			<b>5 4 0 80</b>
Hz. Muhammed in peygamberlikle ilgili görevlerini açıklar.			1 0 0 0
Hz. Muhammed in örnek şahsiyetini tanıtır.			2 2 0 100
Hayatı anlamlandırmada ahiret inancının öneminin fark eder.			1 1 0 100
Kur an ı Kerim de geçen bazı kavramları yorumlar.			1 1 0 100
<b>TYT Fen</b>			<b>30 1 2 3</b>
<b>Fizik</b>			<b>10 0 0 0</b>
Vektörlerin bileşmelerini farklı yöntemleri kullanarak hesaplar.			1 0 0 0
Bağıl hareket ile ilgili hesaplamalar yapar.			1 0 0 0
Cisimlerin denge şartlarını açıklar.			1 0 0 0
Bir boyutta sabit ivmeli hareket ile ilgili hesaplamalar yapar.			1 0 0 0
Tork ile ilgili hesaplamalar yapar.			1 0 0 0
Kütle merkezi ve ağırlık merkezi ile ilgili hesaplamalar yapar.			1 0 0 0
Günlük hayatta kullanılan basit makinelerin işlevlerini açıklar.			1 0 0 0
İki boyutta sabit ivmeli hareket ile ilgili hesaplamalar yapar.			1 0 0 0
Çizgisel momentumun korunumu ile ilgili hesaplamalar yapar.			1 0 0 0
Yüküklü cisimler arasındaki elektriksel kuvveti etkileyen değişkenleri belirler.			1 0 0 0
<b>Kimya</b>			<b>10 0 0 0</b>
Standart oluşum entalpileri üzerinden tepkime entalpilerini hesaplar.			1 0 0 0
Tepkimelerde meydana gelen enerji değişimlerini açıklar.			1 0 0 0
Farklı derişimlerde çözeltiler hazırlar.			1 0 0 0
Çözünürlük			1 0 0 0
Koligatif Özellikler			1 0 0 0
Derişim Birimleri			1 0 0 0
Çözünen madde miktarı ile farklı derişim birimlerini ilişkilendirir.			1 0 0 0
Çözeltilerin koligatif özellikleri ile derişimleri arasında ilişki kurar.			3 0 0 0
<b>Biyoloji</b>			<b>10 1 2 10</b>
Sinir sisteminin yapı, görev ve işleyişini açıklar.			1 1 0 100
Endokrin bezleri ve bu bezlerin salgıladıkları hormonları açıklar.			1 0 0 0
Destek ve hareket sisteminin yapı, görev ve işleyişini açıklar.			2 0 0 0
Bağırsıklık çeşitlerini ve vücudun doğal savunma mekanizmalarını açıklar.			1 0 0 0
Duyu organları rahatsızlıklarını açıklar.			1 0 0 0
Duyu organlarının yapısını ve işleyişini açıklar.			1 0 0 0
Sindirim sisteminin yapı, görev ve işleyişini açıklar.			1 0 1 0
Kalp, kan ve damarların yapı, görev ve işleyişini açıklar.			1 0 0 0
Solunum sisteminin yapı, görev ve işleyişini açıklar.			1 0 1 0

# SINAV SONUÇ BELGESİ

MARDİN / MİDYAT / gercuş anadolu lisesi

Öğrenci	Numara	Sınıf
NURHAN DAŞ	221	11D

Puan Türü	Puan	Genel Ort.	Dereceler				
			Snf	Kurum	İlçe	İl	Genel
TYT	▼ 146,430	213,600	7	34	117	386	23293
Puanı Hesaplanan:			62	208	500	28524	
SÖZ	▼ 214,009	226,720	10	28	86	216	15846
Puanı Hesaplanan:			72	227	520	28847	
SAY	▼ 103,187	214,560	4	25	101	370	23680
Puanı Hesaplanan:			28	117	389	24372	
EA	▼ 131,420	212,980	11	41	155	431	24993
Puanı Hesaplanan:			73	229	525	30272	
Katılımlar:			15	73	229	525	30272

Ders	Soru	Doğru	Yanlış	Net	Başarı %	Sınıf Ort.	Kurum Ort.	Genel Ort.
Türkçe	30	7	10	4,50	15	▼ 8,38	▼ 6,33	▼ 10,66
Tarih-1	10	0	0	0,00	0	▼ 3,15	▼ 2,11	▼ 3,06
Coğrafya-1	10	8	0	8,00	80	▲ 5,40	▲ 2,59	▲ 2,39
Felsefe	5	0	0	0,00	0	▼ 0,78	▼ 0,69	▼ 1,08
Din Kül. ve Ahl. Bil.	5	5	0	5,00	100	▲ 4,72	▲ 3,92	▲ 3,74
TYT Sosyal	30	13	0	13,00	43	▼ 14,05	▲ 9,31	▲ 10,27
Fizik	10	0	0	0,00	0	◆ 0,00	▼ 0,45	▼ 2,36
Kimya	10	0	0	0,00	0	◆ 0,00	▼ 0,84	▼ 2,61
Biyoloji	10	1	2	0,50	5	▼ 0,88	▼ 2,82	▼ 3,95
TYT Fen	30	1	2	0,50	2	▼ 0,88	▼ 4,11	▼ 8,93
<b>Toplam:</b>	<b>120</b>	<b>21</b>	<b>12</b>	<b>18,00</b>	<b>15</b>	▼ 23,15	▲ 16,87	▼ 31,68

Soru No	123456789012345678901234567890
TYT Türkçe	E cbEaDcbdEDbeca E B
Cevap Anahtarı	A EEbEEcDBAEEDCAACEDECAECCBEbADB
TYT Sosyal	BCAA EC EC BEAEA
Cevap Anahtarı	A CDEEEBAEBABCAAECAECBEbEBEA9A
TYT Fen	c c d
Cevap Anahtarı	A DEDECAEBCEbECCDDEbDECEbCEEADDBA

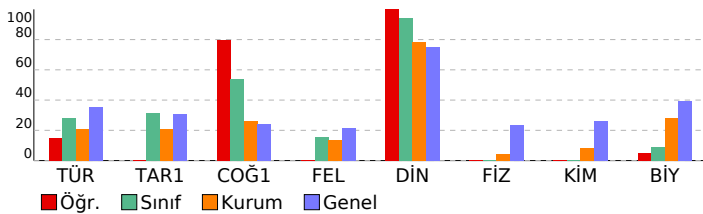

# BS 4 11 SINIF

## DERSLERE GÖRE BAŞARI ANALİZİ

	S	D	Y	B%
<b>TYT Türkçe</b>	<b>30</b>	<b>7</b>	<b>10</b>	<b>23</b>
<b>Türkçe</b>	<b>30</b>	<b>7</b>	<b>10</b>	<b>23</b>
Sözcüğü Anlamca Karşılayabilecek Kullanımlar	3	1	1	33
Cümlelerin Birleştirilmesi	1	0	1	0
Parçadaki Numaralanmış Cümlelerin İçerik ve Özellikleri	1	1	0	100
Türkiye Dışındaki Çağdaş Türk Şiiri	1	0	1	0
Düşüncenin Akışı Bozan Cümle	1	1	0	100
Anlatım Biçimleri Düşüncüyü Geliştirme Yolları	1	0	1	0
Paragrafa Sorulara Karşılık Bulma	1	0	1	0
Paragrafın Ana Fikri (Düşüncesi)	2	1	1	50
Paragrafın Yardımcı Fikirleri (Düşünceleri)	1	1	0	100
1923-1950 arasında eser veren roman yazarlarını tanı. 1950-1980 arasında eser veren roman yazarlarını tanı.	1	0	1	0
1923-1950 arasında eser veren yazarların ve bu dönemde yazılan romanların genel özelliklerini kavrar. 1950-1980	1	0	1	0
1950-1980 arasında eser veren yazarların ve bu dönemde yazılan romanların genel özelliklerini kavrar.	1	0	1	0
ROMAN HİKAYE	1	0	1	0
1923-1950 arasında eser veren yazarların ve bu dönemde yazılan romanların genel özelliklerini kavrar. ROMAN	1	0	0	0
Fıkra Fıkırayı tanımlar ve genel özelliklerini kavrar.	1	0	0	0
Tanzimat Dönemi'nde Şiir	1	0	0	0
Şiir Cumhuriyet Döneminde Şiir	1	0	0	0
Edebi Akımlar	1	0	0	0
Cümlenin Yorumlanması ve Açıklanması (Yakın veya Çelişen Anımlı Cümleler)	1	1	0	100
ANLATIM BOZUKLUKLARI	1	0	0	0
Yapısız Anlatım Bozuklukları	1	0	0	0
Cümlelerin Öğeleri	2	0	0	0
Yazım Kuralları	2	0	0	0
Noktalama İşaretleri	2	1	0	50
<b>TYT Sosyal</b>	<b>30</b>	<b>13</b>	<b>0</b>	<b>43</b>
<b>Tarih-1</b>	<b>10</b>	<b>0</b>	<b>0</b>	<b>0</b>
XVII. yüzyılda değişen siyasi rekabet içerisinde Osmanlı Devleti nin ittifak girişimlerini açıklar.	2	0	0	0
1700-1774 yılları arasındaki süreçte meydana gelen başlıca siyasi gelişmeleri tarih şeridi ve haritalar üzerinde göst	1	0	0	0
Osmanlı devlet idaresi ve toplum düzenindeki çözümleri önleme çabalarını analiz eder.	2	0	0	0
Avrupa daki gelişmelere bağlı olarak Osmanlı idari, askerî ve ekonomik yapısında meydana gelen değişimleri anal	1	0	0	0
Fransız İhtilali ve Avrupa da Sanayi Devrimi ile birlikte devlet-toplum ilişkilerinde meydana gelen dönüşümü kavra	2	0	0	0
1774-1914 yılları arasındaki süreçte meydana gelen başlıca siyasi gelişmeleri tarih şeridi ve haritalar üzerinde göst	1	0	0	0
Denizcilik faaliyetlerinin içdenizlerden okyanuslara taşınmasının dünya siyasetine ve ticaretine etkilerini analiz ede	1	0	0	0
<b>Coğrafya-1</b>	<b>10</b>	<b>8</b>	<b>0</b>	<b>80</b>
Biyocoğrafiliğin oluşumu ve azalmasına etkili olan faktörleri açıklar.	1	1	0	100
Madde döngüleri ve enerji akışını ekosistemin devamlılığı açısından analiz eder.	1	1	0	100
Ülkelerin farklı dönemlerde izledikleri nüfus politikaları ve sonuçlarını karşılaştırır.	1	1	0	100
Şehirlerin küresel ve bölgesel etkilerini fonksiyonel açıdan yorumlar.	1	1	0	100
Türkiye deki şehirleri fonksiyonlarına göre ayırt eder.	1	0	0	0
Doğal kaynaklar ile ekonomi ilişkisini açıklar.	1	1	0	100
Türkiye de tarım sektörünün özelliklerini açıklar.	1	1	0	100
Türkiye'nin madenleri ve enerji kaynaklarının dağılımını açıklar.	1	0	0	0
Türkiye'de sanayi sektörünün özelliklerini açıklar.	1	1	0	100
İlk kültür merkezlerinin ortaya çıkışı, yayılışı ve dağılımlarını belirleyen faktörleri açıklar.	1	1	0	100
<b>Felsefe</b>	<b>5</b>	<b>0</b>	<b>0</b>	<b>0</b>
Örnek felsefi metinlerden hareketle MÖ 6. yüzyıl-MS 2. yüzyıl filozoflarının felsefi görüşlerini analiz eder.	2	0	0	0
15. yüzyıl-17. yüzyıl felsefesini hazırlayan düşünce ortamını açıklar.	1	0	0	0
Örnek felsefi metinlerden hareketle 15. yüzyıl-17. yüzyıl filozoflarının felsefi görüşlerini analiz eder.	1	0	0	0
MS 2. yüzyıl-MS 15. yüzyıl felsefesini hazırlayan düşünce ortamını açıklar.	1	0	0	0
<b>Din Kül. ve Ahl. Bil.</b>	<b>5</b>	<b>5</b>	<b>0</b>	<b>100</b>
Hız Muhammed in peygamberlikle ilgili görevlerini açıklar.	1	1	0	100
Hız Muhammed in örnek şahsiyetini tanı. 2	2	0	0	100
Hayatı anlamlandırır ve ahiret inancının önemini fark eder.	1	1	0	100
Kur an ı Kerim de geçen bazı kavramları yorumlar.	1	1	0	100
<b>TYT Fen</b>	<b>30</b>	<b>1</b>	<b>2</b>	<b>3</b>
<b>Fizik</b>	<b>10</b>	<b>0</b>	<b>0</b>	<b>0</b>
Vektörlerin bileşmelerini farklı yöntemleri kullanarak hesaplar.	1	0	0	0
Bağıl hareket ile ilgili hesaplamalar yapar.	1	0	0	0
Cisimlerin denge şartlarını açıklar.	1	0	0	0
Bir boyutta sabit ivmeli hareket ile ilgili hesaplamalar yapar.	1	0	0	0
Tork ile ilgili hesaplamalar yapar.	1	0	0	0
Kütle merkezi ve ağırlık merkezi ile ilgili hesaplamalar yapar.	1	0	0	0
Günlük hayatta kullanılan basit makinelerin işlevlerini açıklar.	1	0	0	0
İki boyutta sabit ivmeli hareket ile ilgili hesaplamalar yapar.	1	0	0	0
Çizgisel momentum korunumu ile ilgili hesaplamalar yapar.	1	0	0	0
Yükül cisimler arasındaki elektriksel kuvveti etkileyen değişkenleri belirler.	1	0	0	0
<b>Kimya</b>	<b>10</b>	<b>0</b>	<b>0</b>	<b>0</b>
Standart oluşum entalpileri üzerinden tepkime entalpilerini hesaplar.	1	0	0	0
Tepkimelerde meydana gelen enerji değişimlerini açıklar.	1	0	0	0
Farklı derişimlerde çözeltiler hazırlar.	1	0	0	0
Çözünürlük	1	0	0	0
Koligatif Özellikler	1	0	0	0
Derişim Birimleri	1	0	0	0
Çözünen madde miktarı ile farklı derişim birimlerini ilişkilendirir.	1	0	0	0
Çözeltilerin koligatif özellikleri ile derişimleri arasında ilişki kurar.	3	0	0	0
<b>Biyoloji</b>	<b>10</b>	<b>1</b>	<b>2</b>	<b>10</b>
Sinir sisteminin yapı, görev ve işleyişini açıklar.	1	1	0	100
Endokrin bezleri ve bu bezlerin salgıladıkları hormonları açıklar.	1	0	0	0
Destek ve hareket sisteminin yapı, görev ve işleyişini açıklar.	2	0	0	0
Bağırsıklık çeşitlerini ve vücudun doğal savunma mekanizmalarını açıklar.	1	0	0	0
Duyu organları rahatsızlıklarını açıklar.	1	0	0	0
Duyu organlarının yapısını ve işleyişini açıklar.	1	0	0	0
Sindirim sisteminin yapı, görev ve işleyişini açıklar.	1	0	1	0
Kalp, kan ve damarların yapı, görev ve işleyişini açıklar.	1	0	0	0
Solunum sisteminin yapı, görev ve işleyişini açıklar.	1	0	1	0

SINAV SONUÇ BELGESİ					BS 4 11 SINIF					
MARDİN / MİDYAT / gercuş anadolu lisesi					DERSLERE GÖRE BAŞARI ANALİZİ					
Öğrenci			Numara	Sınıf		S D Y B%				
ŞİLAN BULCE			511	11D		TYT Türkçe				
					Türkçe					
					Sözcüğü Anlamca Karşılayabilecek Kullanımlar					
					Cümlelerin Birleştirilmesi					
					Parçadaki Numaralanmış Cümlelerin İçerik ve Özellikleri					
					Türkiye Dışındaki Çağdaş Türk Şiiri					
					Düşüncenin Akışını Bozan Cümle					
					Anlatım Biçimleri Düşüncüyü Geliştirme Yolları					
					Paragrafa Sorulara Karşılık Bulma					
					Paragrafın Ana Fikri (Düşüncesi)					
					Paragrafın Yardımcı Fikirleri (Düşünceleri)					
					1923-1950 arasında eser veren roman yazarlarını tanıır. 1950-1980 arasında eser veren roman yazarlarını tanıır.					
					1923-1950 arasında eser veren yazarların ve bu dönemde yazılan romanların genel özelliklerini kavrar. 1950-1980					
					1950-1980 arasında eser veren yazarların ve bu dönemde yazılan romanların genel özelliklerini kavrar.					
					ROMAN HİKAYE					
					1923-1950 arasında eser veren yazarların ve bu dönemde yazılan romanların genel özelliklerini kavrar. ROMAN					
					Fıkra Fıkra'yı tanımlar ve genel özelliklerini kavrar.					
					Tanzimat Dönemi'nde Şiir					
					Şiir Cumhuriyet Döneminde Şiir					
					Edebi Akımlar					
					Cümlelerin Yorumlanması ve Açıklanması (Yakın veya Çelişen Anlamlı Cümleler)					
					ANLATIM BOZUKLUKLARI					
					Yapısız Anlatım Bozuklukları					
					Cümlelerin Ögeleri					
					Yazım Kuralları					
					Noktalamaya İşaretleri					
					TYT Sosyal					
					Tarih-1					
					1700-1774 yılları arasındaki süreçte meydana gelen başlıca siyasi gelişmeleri tarih şeridi ve haritalar üzerinde göst					
					Osmanlı devlet idaresi ve toplum düzenindeki çözümleri önleme çabalarını analiz eder.					
					Avrupa daki gelişmelere bağlı olarak Osmanlı idari, askerî ve ekonomik yapısında meydana gelen değişimleri anal					
					Fransız İhtilali ve Avrupa da Sanayi Devrimi ile birlikte devlet-toplum ilişkilerinde meydana gelen dönüşümü kavra					
					1774-1914 yılları arasındaki süreçte meydana gelen başlıca siyasi gelişmeleri tarih şeridi ve haritalar üzerinde göst					
					Denizcilik faaliyetlerinin içdenizlerden okyanuslara taşınmasının dünya siyasetine ve ticaretine etkilerini analiz ede					
					XVII. yüzyılda değişen siyasi rekabet içerisinde Osmanlı Devleti nin ittifak girişimlerini açıklar.					
					Coğrafya-1					
					Ülkelerin farklı dönemlerde izledikleri nüfus politikaları ve sonuçlarını karşılaştırır.					
					Şehirlerin küresel ve bölgesel etkilerini fonksiyonel açıdan yorumlar.					
					Türkiye deki şehirleri fonksiyonlarına göre ayırt eder.					
					Doğal kaynaklar ile ekonomi ilişkisini açıklar.					
					Türkiye de tarım sektörünün özelliklerini açıklar.					
					Türkiye'nin madenleri ve enerji kaynaklarının dağılımını açıklar.					
					Türkiye'de sanayi sektörünün özelliklerini açıklar.					
					İlk kültür merkezlerinin ortaya çıkışı, yayılışı ve dağılımını belirleyen faktörleri açıklar.					
					Biyocoğrafyanın oluşumu ve azalmasında etkili olan faktörleri açıklar.					
					Madde döngüleri ve enerji akışını ekosistemin devamlılığı açısından analiz eder.					
					Felsefe					
					15. yüzyıl-17. yüzyıl felsefesini hazırlayan düşünce ortamını açıklar.					
					Örnek felsefi metinlerden hareketle 15. yüzyıl-17. yüzyıl filozoflarının felsefi görüşlerini analiz eder.					
					MS 2. yüzyıl-MS 15. yüzyıl felsefesini hazırlayan düşünce ortamını açıklar.					
					Örnek felsefi metinlerden hareketle MÖ 6. yüzyıl-MS 2. yüzyıl filozoflarının felsefi görüşlerini analiz eder.					
					Din Kült. ve Ahl. Bil.					
					Hayatı anlamlandırmada ahiret inancının önemini fark eder.					
					Kur an ı Kerim de geçen bazı kavramları yorumlar.					
					Hz. Muhammed in örnek şahsiyetini tanıır.					
					Hz. Muhammed in peygamberlikle ilgili görevlerini açıklar.					

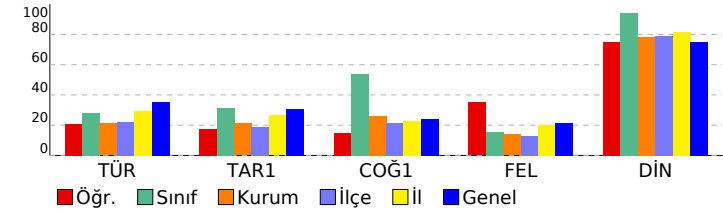



SINAV SONUÇ BELGESİ								
MARDİN / MİDYAT / gercuş anadolu lisesi								
Öğrenci					Numara	Sınıf		
SUZAN ÖZÇELİK					76	11D		
Puan Türü	Puan	Genel Ort.	Dereceler					
			Snf	Kurum	İlçe	il	Genel	
TYT	▲ 251,010	213,600	2	3	6	76	7944	
	Puanı Hesaplanan:		62	208	500	28524		
SÖZ	▲ 383,159	226,720	2	2	3	10	1004	
	Puanı Hesaplanan:		72	227	520	28847		
SAY	▼ 126,676	214,560	2	13	47	279	18333	
	Puanı Hesaplanan:		28	117	389	24372		
EA	▲ 276,746	212,980	2	3	5	46	6320	
	Puanı Hesaplanan:		73	229	525	30272		
Katılımlar:			15	73	229	525	30272	

Ders	Soru	Doğru	Yanlış	Net	Başarı %	Sınıf Ort.	Kurum Ort.	Genel Ort.
Türkçe	30	24	2	23,50	78	▲ 8,38	▲ 6,33	▲ 10,66
Tarih-1	10	4	3	3,25	33	▲ 3,15	▲ 2,11	▲ 3,06
Coğrafya-1	10	9	1	8,75	88	▲ 5,40	▲ 2,59	▲ 2,39
Felsefe	5	2	1	1,75	35	▲ 0,78	▲ 0,69	▲ 1,08
Din Kül. ve Ahl. Bil.	5	5	0	5,00	100	▲ 4,72	▲ 3,92	▲ 3,74
TYT Sosyal	30	20	5	18,75	63	▲ 14,05	▲ 9,31	▲ 10,27
Matematik-1	30	2	0	2,00	7	▲ 0,91	▲ 1,50	▼ 8,54
Fizik	10	0	0	0,00	0	◆ 0,00	▼ 0,45	▼ 2,36
Kimya	10	0	0	0,00	0	◆ 0,00	▼ 0,84	▼ 2,61
Biyoloji	10	2	0	2,00	20	▲ 0,88	▼ 2,82	▼ 3,95
TYT Fen	30	2	0	2,00	7	▲ 0,88	▼ 4,11	▼ 8,93
<b>Toplam:</b>	<b>120</b>	<b>48</b>	<b>7</b>	<b>46,25</b>	<b>39</b>	<b>▲ 23,15</b>	<b>▲ 16,87</b>	<b>▲ 31,68</b>

Soru No	123456789012345678901234567890		
TYT Türkçe	BEECDBAEDCAeCED AECB dADBE		
Cevap Anahtarı	B	BEECDBAEDCAACEDECAECCBEBADBEE	
TYT Sosyal	EaE Eeb DAADeCAdCBC EaEAEABE		
Cevap Anahtarı	B	EEEBAEACDAADECAECBCEBEBA9ABE	
TYT Matematik	B	C	
Cevap Anahtarı	B	DCDBBCECBDDDEBCBDDADEECBCCACDB	
TYT Fen	D A		
Cevap Anahtarı	B	DECAEBCEDECCDDDEBDEBECEADDBACB	

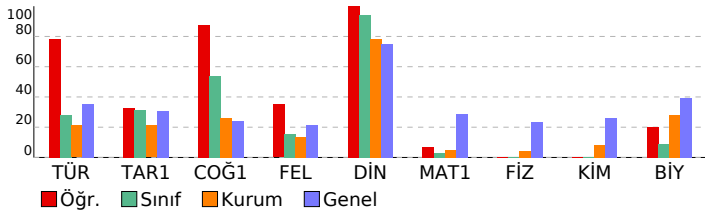

BS 4 11 SINIF			
DERSLERE GÖRE BAŞARI ANALİZİ			
	S	D	Y B%
<b>TYT Türkçe</b>	<b>30</b>	<b>24</b>	<b>2 80</b>
<b>Türkçe</b>	<b>30</b>	<b>24</b>	<b>2 80</b>
Sözcüğü Anlamca Karşılayabilecek Kullanımlar	3	2	0 67
Cümlelerin Birleştirilmesi	1	1	0 100
Parçadaki Numaralanmış Cümlelerin İçerik ve Özellikleri	1	1	0 100
Türkiye Dışındaki Çağdaş Türk Şiiri	1	1	0 100
Düşüncenin Akışını Bozan Cümle	1	1	0 100
Anlatım Biçimleri Düşünceyi Geliştirme Yolları	1	1	0 100
Paragrafa Sorulara Karşılık Bulma	1	1	0 100
Paragrafın Ana Fikri (Düşüncesi)	2	2	0 100
Paragrafın Yardımcı Fikirleri (Düşünceleri)	1	1	0 100
1923-1950 arasında eser veren roman yazarlarını tanıır. 1950-1980 arasında eser veren roman yazarlarını tanıır.	1	1	0 100
1923-1950 arasında eser veren yazarların ve bu dönemde yazılan romanların genel özelliklerini kavrar. 1950-1980 1950-1980 arasında eser veren yazarların ve bu dönemde yazılan romanların genel özelliklerini kavrar.	1	1	0 100
ROMAN HİKAYE	1	1	0 100
1923-1950 arasında eser veren yazarların ve bu dönemde yazılan romanların genel özelliklerini kavrar. ROMAN	1	1	0 100
Fıkra Fıkırayı tanımlar ve genel özelliklerini kavrar.	1	1	0 100
Tanzimat Dönemi'nde Şiir	1	0	0 0
Şiir Cumhuriyet Döneminde Şiir	1	0	0 0
Edebi Akımlar	1	1	0 100
Cümlelerin Yorumlanması ve Açıklanması (Yakın veya Çelişen Anlamlı Cümleler)	1	1	0 100
ANLATIM BOZUKLUKLARI	1	1	0 100
Yapısal Anlatım Bozuklukları	1	1	0 100
Cümlelerin Ögeleri	2	1	0 50
Yazım Kuralları	2	1	1 50
Noktalamla İşaretleri	2	2	0 100
<b>TYT Sosyal</b>	<b>30</b>	<b>20</b>	<b>5 67</b>
<b>Tarih-1</b>	<b>10</b>	<b>4</b>	<b>3 40</b>
1700-1774 yılları arasındaki süreçte meydana gelen başlıca siyasi gelişmeleri tarih şeridi ve haritalar üzerinde göst	1	1	0 100
Osmanlı devlet idaresi ve toplum düzenindeki çözümleri önleme çabalarını analiz eder.	2	0	1 0
Avrupa daki gelişmelere bağlı olarak Osmanlı idarı, askerî ve ekonomik yapısında meydana gelen değişimleri anal	1	1	0 100
Fransız İhtilali ve Avrupa da Sanayi Devrimi ile birlikte devlet-toplum ilişkilerinde meydana gelen dönüşümü kavra	2	1	0 50
1774-1914 yılları arasındaki süreçte meydana gelen başlıca siyasi gelişmeleri tarih şeridi ve haritalar üzerinde göst	1	0	1 0
Denizcilik faaliyetlerinin içdenizlerden okyanuslara taşınmasının dünya siyasetine ve ticaretine etkilerini analiz ede	1	0	1 0
XVII. yüzyılda değişen siyasi rekabet içerisinde Osmanlı Devleti nin ittifak girişimlerini açıklar.	2	1	0 50
<b>Coğrafya-1</b>	<b>10</b>	<b>9</b>	<b>1 90</b>
Ülkelerin farklı dönemlerde izledikleri nüfus politikaları ve sonuçlarını karşılaştırır.	1	1	0 100
Şehirlerin küresel ve bölgesel etkilerini fonksiyonel açıdan yorumlar.	1	1	0 100
Türkiye deki şehirleri fonksiyonlarına göre ayırt eder.	1	1	0 100
Doğal kaynaklar ile ekonomi ilişkisini açıklar.	1	1	0 100
Türkiye de tarım sektörünün özelliklerini açıklar.	1	1	0 100
Türkiye'nin madenleri ve enerji kaynaklarının dağılımını açıklar.	1	1	0 100
Türkiye'de sanayi sektörünün özelliklerini açıklar.	1	0	1 0
İlk kültür merkezlerinin ortaya çıkışı, yayılışı ve dağılımlarını belirleyen faktörleri açıklar.	1	1	0 100
Biyocoğrafyanın oluşumu ve azalmasında etkili olan faktörleri açıklar.	1	1	0 100
Madde döngüleri ve enerji akışını ekosistemin devamlılığı açısından analiz eder.	1	1	0 100
<b>Felsefe</b>	<b>5</b>	<b>2</b>	<b>1 40</b>
15. yüzyıl-17. yüzyıl felsefesini hazırlayan düşünce ortamını açıklar.	1	0	0 0
Örnek felsefi metinlerden hareketle 15. yüzyıl-17. yüzyıl filozoflarının felsefi görüşlerini analiz eder.	1	0	0 0
MS 2. yüzyıl-MS 15. yüzyıl felsefesini hazırlayan düşünce ortamını açıklar.	1	1	0 100
Örnek felsefi metinlerden hareketle MÖ 6. yüzyıl-MS 2. yüzyıl filozoflarının felsefi görüşlerini analiz eder.	2	1	1 50
<b>Din Kül. ve Ahl. Bil.</b>	<b>5</b>	<b>5</b>	<b>0 100</b>
Hayatı anlamlandırmada ahiret inancının önemi fark eder.	1	1	0 100
Kur an ı Kerim de geçen bazı kavramları yorumlar.	1	1	0 100
Hz. Muhammed in örnek şahsiyetini tanıır.	2	2	0 100
Hz. Muhammed in peygamberlikle ilgili görevlerini açıklar.	1	1	0 100
<b>TYT Matematik</b>	<b>30</b>	<b>2</b>	<b>0 7</b>
<b>Matematik-1</b>	<b>30</b>	<b>2</b>	<b>0 7</b>
Trigonometrik fonksiyonları birim çember yardımıyla açıklar.	4	0	0 0
Sinüs, kosinüs, tanjant fonksiyonlarının ters fonksiyonlarını açıklar.	1	0	0 0
Anolitik düzlemde iki nokta arasındaki uzaklığı veren bağıntıyı elde ederek problemler çözer.	2	1	0 50
Bir doğru parçasını belli bir oranda (içten veya dıştan) bölen noktanın koordinatlarını hesaplar.	1	0	0 0
Anolitik düzlemde doğruları inceleyerek işlemler yapar.	4	0	0 0
Fonksiyonun grafik ve tablo temsilini kullanarak problem çözer.	5	0	0 0
İkinci dereceden fonksiyonlarla modellenebilen problemleri çözer.	3	1	0 33
İkinci dereceden iki bilinmeyenli denklem sistemlerinin çözüm kümesini bulur.	5	0	0 0
İkinci dereceden bir bilinmeyenli eşitsizliklerin çözüm kümesini bulur.	4	0	0 0
Açı ölçü birimlerini açıklayarak birbirini ilişkendirir.	1	0	0 0
<b>TYT Fen</b>	<b>30</b>	<b>2</b>	<b>0 7</b>
<b>Fizik</b>	<b>10</b>	<b>0</b>	<b>0 0</b>
Cisimlerin denge şartlarını açıklar.	1	0	0 0
Bir boyutta sabit ivmeli hareket ile ilgili hesaplamalar yapar.	1	0	0 0
Tork ile ilgili hesaplamalar yapar.	1	0	0 0
Kütle merkezi ve ağırlık merkezi ile ilgili hesaplamalar yapar.	1	0	0 0
Günlük hayatta kullanılan basit makinelerin işlevlerini açıklar.	1	0	0 0
İki boyutta sabit ivmeli hareket ile ilgili hesaplamalar yapar.	1	0	0 0
Çizgisel momentum korunumu ile ilgili hesaplamalar yapar.	1	0	0 0
Yüküklü cisimler arasındaki elektriksel kuvveti etkileyen değişkenleri belirler.	1	0	0 0
Vektörlerin bileşmelerini farklı yöntemleri kullanarak hesaplar.	1	0	0 0
Bağıl hareket ile ilgili hesaplamalar yapar.	1	0	0 0
<b>Kimya</b>	<b>10</b>	<b>0</b>	<b>0 0</b>
Farklı derişimlerde çözeltiler hazırlar.	1	0	0 0
Çözünürlük	1	0	0 0
Koligatif Özellikler	1	0	0 0
Derişim Birimleri	1	0	0 0
Çözünen madde miktarı ile farklı derişim birimlerini ilişkilendirir.	1	0	0 0
Çözeltilerin koligatif özellikleri ile derişimleri arasında ilişki kurar.	3	0	0 0
Standart oluşum entalpileri üzerinden tepkime entalpilerini hesaplar.	1	0	0 0
Tepkimelerde meydana gelen enerji derişimlerini açıklar.	1	0	0 0
<b>Biyoloji</b>	<b>10</b>	<b>2</b>	<b>0 20</b>
Destek ve hareket sisteminin yapı, görev ve işleyişini açıklar.	2	0	0 0
Bağışıklık çeşitlerini ve vücudun doğal savunma mekanizmalarını açıklar.	1	0	0 0
Duyu organları rahatsızlıklarını açıklar.	1	0	0 0
Duyu organlarının yapısını ve işleyişini açıklar.	1	0	0 0
Sindirim sisteminin yapı, görev ve işleyişini açıklar.	1	1	0 100
Kalp, kan ve damarların yapı, görev ve işleyişini açıklar.	1	0	0 0
Solunum sisteminin yapı, görev ve işleyişini açıklar.	1	1	0 100
Sinir sisteminin yapı, görev ve işleyişini açıklar.	1	0	0 0
Endokrin bezleri ve bu bezlerin salgıladıkları hormonları açıklar.	1	0	0 0

SINAV SONUÇ BELGESİ							
MARDİN / MİDYAT / gercuş anadolu lisesi							
Öğrenci			Numara		Sınıf		
YAKUP ŞİMŞEK			512		11D		
Puan Türü	Puan	Genel Ort.	Dereceler				
			Snf	Kurum	İlçe	İl	Genel
TYT	▼ 177,402	213,600	4	14	49	272	18477
Puanı Hesaplanan:			62	208	500	28524	
SÖZ	▲ 269,870	226,720	4	8	28	106	8914
Puanı Hesaplanan:			72	227	520	28847	
SAY	▼ 105,245	214,560	3	22	89	354	22905
Puanı Hesaplanan:			28	117	389	24372	
EA	▼ 174,575	212,980	4	14	58	273	19339
Puanı Hesaplanan:			73	229	525	30272	
Katılımlar:			15	73	229	525	30272

Ders	Soru	Doğru	Yanlış	Net	Başarı %	Sınıf Ort.	Kurum Ort.	Genel Ort.
Türkçe	30	12	8	10,00	33	▲ 8,38	▲ 6,33	▼ 10,66
Tarih-1	10	6	2	5,50	55	▲ 3,15	▲ 2,11	▲ 3,06
Coğrafya-1	10	5	5	3,75	38	▼ 5,40	▲ 2,59	▲ 2,39
Felsefe	5	2	2	1,50	30	▲ 0,78	▲ 0,69	▲ 1,08
Din Kül. ve Ahl. Bil.	5	5	0	5,00	100	▲ 4,72	▲ 3,92	▲ 3,74
TYT Sosyal	30	18	9	15,75	53	▲ 14,05	▲ 9,31	▲ 10,27
Matematik-1	30	1	1	0,75	3	▼ 0,91	▼ 1,50	▼ 8,54
Toplam:	120	31	18	26,50	22	▲ 23,15	▲ 16,87	▼ 31,68

Soru No	1	2	3	4	5	6	7	8	9	0	1	2	3	4	5	6	7	8	9	0
TYT Türkçe	Bb	bE	DbaC	ED	AEaC	Bbac	B	E												
Cevap Anahtarı	B																			
TYT Sosyal	EE	Ee	AdB	C	AA	adb	EC	BaE	baE	A	E	A	E	A	B	E				
Cevap Anahtarı	B																			
TYT Matematik																				
Cevap Anahtarı	B																			

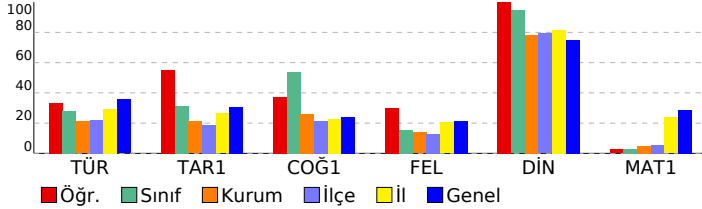

BS 4 11 SINIF				DERSLERE GÖRE BAŞARI ANALİZİ				S	D	Y	B%				
TYT Türkçe												30	12	8	40
Türkçe												30	12	8	40
Sözcüğü Anlamca Karşılayabilecek Kullanımlar												3	2	0	67
Cümlelerin Birleştirilmesi												1	0	1	0
Parçadaki Numaralanmış Cümlelerin İçerik ve Özellikleri												1	0	0	0
Türkiye Dışındaki Çağdaş Türk Şiiri												1	0	0	0
Düşüncenin Akışını Bozan Cümle												1	0	0	0
Anlatım Biçimleri Düşüncüyü Geliştirme Yolları												1	0	0	0
Paragrafa Sorulara Karşılık Bulma												1	0	1	0
Paragrafın Ana Fikri (Düşüncesi)												2	2	0	100
Paragrafın Yardımcı Fikirleri (Düşünceleri)												1	0	0	0
1923-1950 arasında eser veren roman yazarlarını tanı. 1950-1980 arasında eser veren roman yazarlarını tanı.												1	0	1	0
1923-1950 arasında eser veren yazarların ve bu dönemde yazılan romanların genel özelliklerini kavrar. 1950-1980												1	1	1	100
1950-1980 arasında eser veren yazarların ve bu dönemde yazılan romanların genel özelliklerini kavrar.												1	0	1	0
ROMAN HİKAYE												1	0	0	0
1923-1950 arasında eser veren yazarların ve bu dönemde yazılan romanların genel özelliklerini kavrar. ROMAN												1	1	0	100
Fıkra Fıkra'yı tanımlar ve genel özelliklerini kavrar.												1	1	0	100
Tanzimat Dönemi'nde Şiir												1	0	0	0
Şiir Cumhuriyet Döneminde Şiir												1	0	0	0
Edebi Akımlar												1	1	0	100
Cümlelerin Yorumlanması ve Açıklanması (Yakın veya Çelişen Anlamlı Cümleler)												1	1	0	100
ANLATIM BOZUKLUKLARI												1	0	1	0
Yapısız Anlatım Bozuklukları												1	1	0	100
Cümlelerin Öğeleri												2	1	1	50
Yazım Kuralları												2	0	2	0
Noktalama İşaretleri												2	1	0	50
TYT Sosyal												30	18	9	60
Tarih-1												10	6	2	60
1700-1774 yılları arasındaki süreçte meydana gelen başlıca siyasi gelişmeleri tarih şeridi ve haritalar üzerinde göst												1	1	0	100
Osmanlı devlet idaresi ve toplum düzenindeki çözümleri önleme çabalarını analiz eder.												1	1	1	50
Avrupa'daki gelişmelere bağlı olarak Osmanlı idari, askerî ve ekonomik yapısında meydana gelen değişimleri anal												1	1	0	100
Fransız İhtilali ve Avrupa'da Sanayi Devrimi ile birlikte devlet-toplum ilişkilerinde meydana gelen dönüşümü kavra												2	1	1	50
1774-1914 yılları arasındaki süreçte meydana gelen başlıca siyasi gelişmeleri tarih şeridi ve haritalar üzerinde göst												1	1	0	100
Denizcilik faaliyetlerinin içdenizlerden okyanuslara taşınmasının dünya siyasetine ve ticaretine etkilerini analiz ede												1	0	0	0
XVII. yüzyılda değişen siyasi rekabet içerisinde Osmanlı Devleti'nin ittifak girişimlerini açıkla.												2	1	0	50
Coğrafya-1												10	5	5	50
Ülkelerin farklı dönemlerde izledikleri nüfus politikaları ve sonuçlarını karşılaştır.												1	1	0	100
Şehirlerin küresel ve bölgesel etkilerini fonksiyonel açıdan yorumla.												1	1	0	100
Türkiye'deki şehirleri fonksiyonlarına göre ayırt eder.												1	1	0	100
Doğal kaynaklar ile ekonomi ilişkisini açıkla.												1	0	1	0
Türkiye'de tarım sektörünün özelliklerini açıkla.												1	0	1	0
Türkiye'nin madenleri ve enerji kaynaklarının dağılımını açıkla.												1	0	1	0
Türkiye'de sanayi sektörünün özelliklerini açıkla.												1	1	0	100
İlk kültür merkezlerinin ortaya çıkışı, yayılışı ve dağılımlarını belirleyen faktörleri açıkla.												1	1	0	100
Biyolojik oluşumu ve azalmasını etkileyen faktörleri açıkla.												1	1	0	100
Madde döngüsü ve enerji akışını ekosistemin devamlılığı açısından analiz eder.												1	0	1	0
Felsefe												5	2	2	40
15. yüzyıl-17. yüzyıl felsefesini hazırlayan düşünce ortamını açıkla.												1	1	0	100
Örnek felsefi metinlerden hareketle 15. yüzyıl-17. yüzyıl filozoflarının felsefi görüşlerini analiz eder.												1	0	0	0
MS 2. yüzyıl-MS 15. yüzyıl felsefesini hazırlayan düşünce ortamını açıkla.												1	0	1	0
Örnek felsefi metinlerden hareketle MÖ 6. yüzyıl-MS 2. yüzyıl filozoflarının felsefi görüşlerini analiz eder.												2	1	1	50
Din Kül. ve Ahl. Bil.												5	5	0	100
Hayatı anlamlandırmada ahiret inancının önemini fark eder.												1	1	0	100
Kur'an ı Kerim'de geçen bazı kavramları yorumla.												1	1	0	100
Hz. Muhammed'in örnek şahsiyetini tanı. 2												2	0	100	
Hz. Muhammed'in peygamberlikle ilgili görevlerini açıkla.												1	1	0	100
TYT Matematik												30	1	1	3
Matematik-1												30	1	1	3
Trigonometrik fonksiyonları birim çember yardımıyla açıkla.												4	0	0	0
Sinüs, kosinüs, tanjant fonksiyonlarının ters fonksiyonlarını açıkla.												1	0	0	0
Analitik düzlemde iki nokta arasındaki uzaklığı veren bağıntıyı elde ederek problemler çözer.												2	0	0	0
Bir doğru parçasını belli bir oranda (içten veya dıştan) bölen noktanın koordinatlarını hesapla.												1	0	0	0
Analitik düzlemde doğruları inceleyerek işlemler yapar.												4	0	0	0
Fonksiyonun grafik ve tablo temsilini kullanarak problem çözer.												5	0	0	0
İkinci dereceden fonksiyonlarla modellenen problemleri çözer.												3	0	0	0
İkinci dereceden iki bilinmeyenli denklem sistemlerinin çözüm kümesini bulur.												5	1	1	20
İkinci dereceden bir bilinmeyenli eşitsizliklerin çözüm kümesini bulur.												4	0	0	0
Açı ölçü birimlerini açıklayarak birbiri ile ilişkilendirir.												1	0	0	0

SINAV SONUÇ BELGESİ							
MARDİN / MİDYAT / gercuş anadolu lisesi							
Öğrenci				Numara	Sınıf		
CENGİZ KOÇHANN				453	11E		
Puan Türü	Puan	Genel Ort.	Dereceler				
			Snf	Kurum	İlçe	İl	Genel
TYT	▼ 169,115	213,600	2	17	62	301	19840
Puanı Hesaplanan:			62	208	500	28524	
SÖZ	▲ 264,165	226,720	2	11	32	117	9612
Puanı Hesaplanan:			72	227	520	28847	
EA	▼ 159,340	212,980	2	21	84	335	21427
Puanı Hesaplanan:			73	229	525	30272	
Katılımlar:			11	73	229	525	30272

Ders	Soru	Doğru	Yanlış	Net	Başarı %	Sınıf Ort.	Kurum Ort.	Genel Ort.
Türkçe	30	11	10	8,50	28	▲ 4,45	▲ 6,33	▼ 10,66
Tarih-1	10	4	6	2,50	25	▲ 2,36	▲ 2,11	▼ 3,06
Coğrafya-1	10	8	1	7,75	78	▲ 3,09	▲ 2,59	▲ 2,39
Felsefe	5	2	3	1,25	25	▲ 1,07	▲ 0,69	▲ 1,08
Din Kül. ve Ahl. Bil.	5	5	0	5,00	100	▲ 3,98	▲ 3,92	▲ 3,74
TYT Sosyal	30	19	10	16,50	55	▲ 10,50	▲ 9,31	▲ 10,27
<b>Toplam:</b>	<b>120</b>	<b>30</b>	<b>20</b>	<b>25,00</b>	<b>21</b>	<b>▲ 15,00</b>	<b>▲ 16,87</b>	<b>▼ 31,68</b>

Soru No	123456789012345678901234567890
TYT Türkçe	EdabECDCaEgDcC bD cE a cB
Cevap Anahtarı	A EEbEECDBAEEDCAACEDECAECCBEBADB
TYT Sosyal	abEcdaAEbBBeAA ECAECeEEedBEAEA
Cevap Anahtarı	A CDEEEBAEBABCAADECAECBEEBEBEA9A

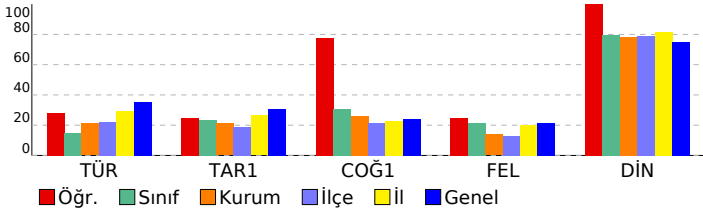

BS 4 11 SINIF				
DERSLERE GÖRE BAŞARI ANALİZİ				
	S	D	Y	B%
<b>TYT Türkçe</b>	<b>30</b>	<b>11</b>	<b>10</b>	<b>37</b>
<b>Türkçe</b>	<b>30</b>	<b>11</b>	<b>10</b>	<b>37</b>
Sözcüğü Anlamca Karşılayabilecek Kullanımlar	3	1	2	33
Cümlelerin Birleştirilmesi	1	0	1	0
Parçadaki Numaralanmış Cümlelerin İçerik ve Özellikleri	1	1	0	100
Türkiye Dışındaki Çağdaş Türk Şiiri	1	1	0	100
Düşüncenin Akışını Bozan Cümle	1	1	0	100
Anlatım Biçimleri Düşünceyi Geliştirme Yolları	1	0	1	0
Paragrafa Sorulara Karşılık Bulma	1	1	0	100
Paragrafın Ana Fikri (Düşüncesi)	2	2	0	100
Paragrafın Yardımcı Fikirleri (Düşünceleri)	1	0	1	0
1923-1950 arasında eser veren roman yazarlarını tanıır. 1950-1980 arasında eser veren roman yazarlarını tanıır.	1	1	0	100
1923-1950 arasında eser veren yazarların ve bu dönemde yazılan romanların genel özelliklerini kavrar. 1950-1980	1	0	1	0
1950-1980 arasında eser veren yazarların ve bu dönemde yazılan romanların genel özelliklerini kavrar.	1	0	0	0
ROMAN HİKÂYE	1	0	0	0
1923-1950 arasında eser veren yazarların ve bu dönemde yazılan romanların genel özelliklerini kavrar. ROMAN	1	0	1	0
Fıkra Fıkra'yı tanımlar ve genel özelliklerini kavrar.	1	1	0	100
Tanzimat Dönemi'nde Şiir	1	0	0	0
ŞİİR Cumhuriyet Döneminde Şiir	1	0	0	0
Edebi Akımlar	1	0	1	0
Cümlelerin Yorumlanması ve Açıklanması (Yakın veya Çelişen Anlamlı Cümleler)	1	1	0	100
ANLATIM BOZUKLUKLARI	1	0	0	0
Yapısal Anlatım Bozuklukları	1	0	0	0
Cümlelerin Ögeleri	2	0	1	0
Yazım Kuralları	2	0	0	0
Noktalama İşaretleri	2	1	1	50

TYT Sosyal				
Tarih-1				
XVII. yüzyılda değişen siyasi rekabet içerisinde Osmanlı Devleti nin ittifak girişimlerini açıklar.	2	0	2	0
1700-1774 yılları arasındaki süreçte meydana gelen başlıca siyasi gelişmeleri tarih şeridi ve haritalar üzerinde göst	1	0	0	100
Osmanlı devlet idaresi ve toplum düzenindeki çözümleri önleme çabalarını analiz eder.	2	0	2	0
Avrupa daki gelişmelere bağlı olarak Osmanlı idari, askerî ve ekonomik yapısında meydana gelen değişimleri anal	1	0	1	0
Fransız İhtilali ve Avrupa da Sanayi Devrimi ile birlikte devlet-toplum ilişkilerinde meydana gelen dönüşümü kavra	2	2	0	100
1774-1914 yılları arasındaki süreçte meydana gelen başlıca siyasi gelişmeleri tarih şeridi ve haritalar üzerinde göst	1	0	0	100
Denizcilik faaliyetlerinin içdenizlerden okyanuslara taşınmasının dünya siyasetine ve ticaretine etkilerini analiz ede	1	0	1	0
<b>Coğrafya-1</b>	<b>10</b>	<b>8</b>	<b>1</b>	<b>80</b>
Biyocoğrafyanın oluşumu ve azalmasıyla ilgili olan faktörleri açıklar.	1	1	0	100
Madde döngüleri ve enerji akışını ekosistemin devamlılığı açısından analiz eder.	1	0	1	0
Ülkelerin farklı dönemlerde izledikleri nüfus politikaları ve sonuçlarını karşılaştırır.	1	1	0	100
Şehirlerin küresel ve bölgesel etkilerini fonksiyonel açıdan yorumlar.	1	1	0	100
Türkiye deki şehirleri fonksiyonlarına göre ayırır eder.	1	0	0	0
Doğal kaynaklar ile ekonomi ilişkisini açıklar.	1	1	0	100
Türkiye de tarım sektörünün özelliklerini açıklar.	1	1	0	100
Türkiye'nin madenleri ve enerji kaynaklarının dağılımını açıklar.	1	1	0	100
Türkiye'de sanayi sektörünün özelliklerini açıklar.	1	1	0	100
İlk kültür merkezlerinin ortaya çıkışı, yayılışı ve dağılımını belirleyen faktörleri açıklar.	1	1	0	100
<b>Felsefe</b>	<b>5</b>	<b>2</b>	<b>3</b>	<b>40</b>
Örnek felsefi metinlerden hareketle MÖ 6. yüzyıl-MS 2. yüzyıl filozoflarının felsefi görüşlerini analiz eder.	2	1	1	50
15. yüzyıl-17. yüzyıl felsefesini hazırlayan düşünce ortamını açıklar.	1	1	0	100
Örnek felsefi metinlerden hareketle 15. yüzyıl-17. yüzyıl filozoflarının felsefi görüşlerini analiz eder.	1	0	1	0
MS 2. yüzyıl-MS 15. yüzyıl felsefesini hazırlayan düşünce ortamını açıklar.	1	0	1	0
<b>Din Kül. ve Ahl. Bil.</b>	<b>5</b>	<b>5</b>	<b>0</b>	<b>100</b>
Hz. Muhammed in peygamberlikle ilgili görevlerini açıklar.	1	1	0	100
Hz. Muhammed in örnek şahsiyetini tanıır.	2	2	0	100
Hayatı anlamlandırır ve ahiret inancının önemini fark eder.	1	1	0	100
Kur an ı Kerim de geçen bazı kavramları yorumlar.	1	1	0	100

# SINAV SONUÇ BELGESİ

MARDİN / MİDYAT / gercuş anadolu lisesi

Öğrenci	Numara	Sınıf
ENES BAĞCI	208	11E

Puan Türü	Puan	Genel Ort.	Dereceler				
			Snf	Kurum	İlçe	İl	Genel
TYT	▼ 114,415	213,600	9	59	193	483	27187
Puanı Hesaplanan:			62	208	500	28524	
SÖZ	▼ 124,461	226,720	10	64	207	428	24513
Puanı Hesaplanan:			72	227	520	28847	
SAY	▼ 106,990	214,560	1	19	83	347	22254
Puanı Hesaplanan:			28	117	389	24372	
EA	▼ 113,343	212,980	8	56	190	478	27038
Puanı Hesaplanan:			73	229	525	30272	
Katılımlar:			11	73	229	525	30272

Ders	Soru	Doğru	Yanlış	Net	Başarı %	Sınıf Ort.	Kurum Ort.	Genel Ort.
Türkçe	30	5	16	1,00	3	▼ 4,45	▼ 6,33	▼ 10,66
Tarih-1	10	3	5	1,75	18	▼ 2,36	▼ 2,11	▼ 3,06
Coğrafya-1	10	3	6	1,50	15	▼ 3,09	▼ 2,59	▼ 2,39
Felsefe	5	0	3	-0,75	-15	▼ 1,07	▼ 0,69	▼ 1,08
Din Kül. ve Ahl. Bil.	5	1	3	0,25	5	▼ 3,98	▼ 3,92	▼ 3,74
TYT Sosyal	30	7	17	2,75	9	▼ 10,50	▼ 9,31	▼ 10,27
Matematik-1	30	5	16	1,00	3	▲ 0,62	▼ 1,50	▼ 8,54
<b>Toplam:</b>	<b>120</b>	<b>17</b>	<b>49</b>	<b>4,75</b>	<b>4</b>	<b>▼ 15,00</b>	<b>▼ 16,87</b>	<b>▼ 31,68</b>

Soru No	123456789012345678901234567890
---------	--------------------------------

TYT Türkçe	b daEdadAEd bd bEadabEee
Cevap Anahtarı	A EEbEECBAAEEDCAACEDECAECCBEBADB

TYT Sosyal	CD b cAcEcBCdcacec Cac c abcD
Cevap Anahtarı	A CDEEEBAEBABCAADECAECBEEBEBA9A

TYT Matematik	b beaBabE aca b C aDbEbEba
Cevap Anahtarı	A DBDCBBCECBDDDEBCBDDADEECBCCAC

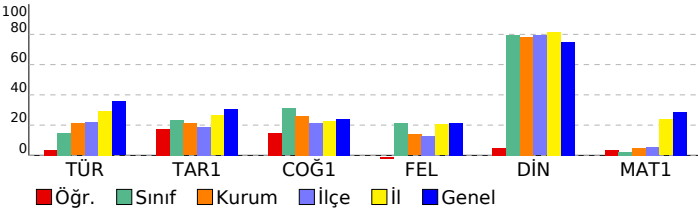

# BS 4 11 SINIF

DERSLERE GÖRE BAŞARI ANALİZİ		S	D	Y	B%
<b>TYT Türkçe</b>		<b>30</b>	<b>5</b>	<b>16</b>	<b>17</b>
<b>Türkçe</b>		<b>30</b>	<b>5</b>	<b>16</b>	<b>17</b>
Sözcüğü Anlamca Karşılayabilecek Kullanımlar		3	0	2	0
Cümlelerin Birleştirilmesi		1	0	1	0
Parçadaki Numaralanmış Cümlelerin İçerik ve Özellikleri		1	1	0	100
Türkiye Dışındaki Çağdaş Türk Şiiri		1	0	1	0
Düşüncenin Akışı Bozan Cümle		1	0	1	0
Anlatım Biçimleri Düşüncüyü Geliştirme Yolları		1	0	1	0
Paragrafa Sorulara Karşılık Bulma		1	1	0	100
Paragrafın Ana Fikri (Düşüncesi)		2	1	0	50
Paragrafın Yardımcı Fikirleri (Düşünceleri)		1	0	1	0
1923-1950 arasında eser veren roman yazarlarını tanıtır. 1950-1980 arasında eser veren roman yazarlarını tanıtır.		1	0	1	0
1923-1950 arasında eser veren yazarların ve bu dönemde yazılan romanların genel özelliklerini kavrar. 1950-1980 arasında eser veren yazarların ve bu dönemde yazılan romanların genel özelliklerini kavrar.		1	0	1	0
ROMAN HİKAYE		1	0	1	0
1923-1950 arasında eser veren yazarların ve bu dönemde yazılan romanların genel özelliklerini kavrar. ROMAN		1	1	0	100
Fıkra Fıkırayı tanımlar ve genel özelliklerini kavrar.		1	0	1	0
Tanzimat Dönemi'nde Şiir		1	0	1	0
Şiir Cumhuriyet Döneminde Şiir		1	0	1	0
Edebi Akımlar		1	0	1	0
Cümlelerin Yorumlanması ve Açıklanması (Yakın veya Çelişen Anlamlı Cümleler)		1	1	0	100
ANLATIM BOZUKLUKLARI		1	0	1	0
Yapısal Anlatım Bozuklukları		1	0	1	0
Cümlelerin Ögeleri		2	0	0	0
Yazım Kuralları		2	0	0	0
Noktalamalı İşaretleri		2	0	0	0

<b>TYT Sosyal</b>		<b>30</b>	<b>7</b>	<b>17</b>	<b>23</b>
-------------------	--	-----------	----------	-----------	-----------

Tarih-1		S	D	Y	B%
<b>Tarih-1</b>		<b>10</b>	<b>3</b>	<b>5</b>	<b>30</b>
XVII. yüzyılda değişen siyasi rekabet içerisinde Osmanlı Devleti nin ittifak girişimlerini açıklar.		2	2	0	100
1700-1774 yılları arasındaki süreçte meydana gelen başlıca siyasi gelişmeleri tarih şeridi ve haritalar üzerinde göst		1	0	0	0
Osmanlı devlet idaresi ve toplum düzenindeki çözümleri önleme çabalarını analiz eder.		2	0	2	0
Avrupa daki gelişmelere bağlı olarak Osmanlı idari, askerî ve ekonomik yapısında meydana gelen değişimleri anal		1	0	0	0
Fransız İhtilali ve Avrupa da Sanayi Devrimi ile birlikte devlet-toplum ilişkilerinde meydana gelen dönüşümü kavra		2	1	1	50
1774-1914 yılları arasındaki süreçte meydana gelen başlıca siyasi gelişmeleri tarih şeridi ve haritalar üzerinde göst		1	0	1	0
Denizcilik faaliyetlerinin içdenizlerden okyanuslara taşınmasının dünya siyasetine ve ticaretine etkilerini analiz ede		1	0	1	0

Coğrafya-1		S	D	Y	B%
<b>Coğrafya-1</b>		<b>10</b>	<b>3</b>	<b>6</b>	<b>30</b>
Biyocoğrafiliğin oluşumu ve azalmasında etkili olan faktörleri açıklar.		1	1	0	100
Madde döngüleri ve enerji akışını ekosistemin devamlılığı açısından analiz eder.		1	1	0	100
Ülkelerin farklı dönemlerde izledikleri nüfus politikaları ve sonuçlarını karşılaştırır.		1	1	0	0
Şehirlerin küresel ve bölgesel etkilerini fonksiyonel açıdan yorumlar.		1	0	1	0
Türkiye deki şehirleri fonksiyonlarına göre ayırt eder.		1	0	1	0
Doğal kaynaklar ile ekonomi ilişkisini açıklar.		1	0	1	0
Türkiye de tarım sektörünün özelliklerini açıklar.		1	0	1	0
Türkiye'nin madenleri ve enerji kaynaklarının dağılımını açıklar.		1	0	1	0
Türkiye'de sanayi sektörünün özelliklerini açıklar.		1	0	0	0
İlk kültür merkezlerinin ortaya çıkışı, yayılışı ve dağılımlarını belirleyen faktörleri açıklar.		1	1	0	100

Felsefe		S	D	Y	B%
<b>Felsefe</b>		<b>5</b>	<b>0</b>	<b>3</b>	<b>0</b>
Örnek felsefi metinlerden hareketle MÖ 6. yüzyıl-MS 2. yüzyıl filozoflarının felsefi görüşlerini analiz eder.		2	0	2	0
15. yüzyıl-17. yüzyıl felsefesini hazırlayan düşünce ortamını açıklar.		1	0	0	0
Örnek felsefi metinlerden hareketle 15. yüzyıl-17. yüzyıl filozoflarının felsefi görüşlerini analiz eder.		1	0	1	0
MS 2. yüzyıl-MS 15. yüzyıl felsefesini hazırlayan düşünce ortamını açıklar.		1	0	0	0

Din Kül. ve Ahl. Bil.		S	D	Y	B%
<b>Din Kül. ve Ahl. Bil.</b>		<b>5</b>	<b>1</b>	<b>3</b>	<b>20</b>
Hız Muhammed in peygamberlikle ilgili görevlerini açıklar.		1	0	1	0
Hız Muhammed in örnek şahsiyetini tanıtır.		2	0	1	0
Hayatı anlamlandırmada ahiret inancının önemini fark eder.		1	0	1	0
Kur an ı Kerim de geçen bazı kavramları yorumlar.		1	1	0	100

<b>TYT Matematik</b>		<b>30</b>	<b>5</b>	<b>16</b>	<b>17</b>
----------------------	--	-----------	----------	-----------	-----------

Matematik-1		S	D	Y	B%
<b>Matematik-1</b>		<b>30</b>	<b>5</b>	<b>16</b>	<b>17</b>
Açı ölçü birimlerini açıklayarak birbiri ile ilişkilendirir.		1	0	1	0
Trigonometrik fonksiyonları birim çember yardımıyla açıklar.		4	0	3	0
Sinüs, kosinüs, tanjant fonksiyonlarının ters fonksiyonlarını açıklar.		1	1	0	100
Analitik düzlemde iki nokta arasındaki uzaklığı veren bağıntıyı elde ederek problemler çözer.		2	0	2	0
Bir doğru parçasını belli bir oranda (içten veya dıştan) bölen noktanın koordinatlarını hesaplar.		1	1	0	100
Analitik düzlemde doğruları inceleyerek işlemler yapar.		4	0	3	0
Fonksiyonun grafik ve tablo temsiliyi kullanarak problem çözer.		5	1	2	20
İkinci dereceden fonksiyonlarla modellenen problemleri çözer.		3	1	1	33
İkinci dereceden iki bilinmeyenli denklem sistemlerinin çözüm kümesini bulur.		5	0	2	0
İkinci dereceden bir bilinmeyenli eşitsizliklerin çözüm kümesini bulur.		4	1	2	25

SINAV SONUÇ BELGESİ								
MARDİN / MİDYAT / gercuş anadolu lisesi								
Öğrenci				Numara		Sınıf		
N* İN KESKİN				126		11E		
Puan Türü	Puan	Genel Ort.	Dereceler					
			Snf	Kurum	İlçe	İl	Genel	
TYT	▼ 127,987	213,600	7	49	168	453	25762	
Puanı Hesaplanan:			62	208	500	28524		
SÖZ	▼ 180,206	226,720	7	45	139	305	19681	
Puanı Hesaplanan:			72	227	520	28847		
EA	▼ 108,735	212,980	9	59	196	486	27425	
Puanı Hesaplanan:			73	229	525	30272		
Katılımlar:			11	73	229	525	30272	
Ders	Soru	Doğru	Yanlış	Net	Başarı %	Sınıf Ort.	Kurum Ort.	Genel Ort.
Türkçe	30	4	11	1,25	4	▼ 4,45	▼ 6,33	▼ 10,66
Tarih-1	10	4	6	2,50	25	▲ 2,36	▲ 2,11	▼ 3,06
Coğrafya-1	10	4	6	2,50	25	▼ 3,09	▼ 2,59	▲ 2,39
Felsefe	5	2	3	1,25	25	▲ 1,07	▲ 0,69	▲ 1,08
Din Kül. ve Ahl. Bil.	5	5	0	5,00	100	▲ 3,98	▲ 3,92	▲ 3,74
TYT Sosyal	30	15	15	11,25	38	▲ 10,50	▲ 9,31	▲ 10,27
Toplam:		120	19	26	12,50	▼ 15,00	▼ 16,87	▼ 31,68
Soru No	123456789012345678901234567890							
TYT Türkçe	daEb d Cc aa b cadA B							
Cevap Anahtarı	B	BEECDBAEEDCAACEDECAECCBEBADBEE						
TYT Sosyal	caEeAEdeCbAcbcCAadBeEdcaEAEABE							
Cevap Anahtarı	B	EEEBABACDADECAECBCEBEBEA9ABE						

BS 4 11 SINIF				
DERSLERE GÖRE BAŞARI ANALİZİ				
	S	D	Y	B%
<b>TYT Türkçe</b>	<b>30</b>	<b>4</b>	<b>11</b>	<b>13</b>
<b>Türkçe</b>	<b>30</b>	<b>4</b>	<b>11</b>	<b>13</b>
Sözcüğü Anlamca Karşılayabilecek Kullanımlar	3	0	1	0
Cümlelerin Birleştirilmesi	1	0	1	0
Parçadaki Numaralanmış Cümlelerin İçerik ve Özellikleri	1	1	0	100
Türkiye Dışındaki Çağdaş Türk Şiiri	1	0	1	0
Düşüncenin Akışı Bozan Cümle	1	0	0	0
Anlatım Biçimleri Düşüncüyü Geliştirme Yolları	1	0	1	0
Paragrafa Sorulara Karşılık Bulma	1	0	0	0
Paragrafın Ana Fikri (Düşüncesi)	2	0	0	0
Paragrafın Yardımcı Fikirleri (Düşünceleri)	1	0	0	0
1923-1950 arasında eser veren roman yazarlarını tanıır. 1950-1980 arasında eser veren roman yazarlarını tanıır.	1	1	0	100
1923-1950 arasında eser veren yazarların ve bu dönemde yazılan romanların genel özelliklerini kavrar. 1950-1980	1	0	1	0
1950-1980 arasında eser veren yazarların ve bu dönemde yazılan romanların genel özelliklerini kavrar.	1	0	0	0
ROMAN HİKAYE	1	0	0	0
1923-1950 arasında eser veren yazarların ve bu dönemde yazılan romanların genel özelliklerini kavrar. ROMAN	1	0	0	0
Fıkra Fıkra'yı tanımlar ve genel özelliklerini kavrar.	1	0	1	0
Tanzimat Dönemi'nde Şiir	1	0	1	0
Şiir Cumhuriyet Döneminde Şiir	1	0	0	0
Edebi Akımlar	1	0	1	0
Cümlelerin Yorumlanması ve Açıklanması (Yakın veya Çelişen Anlamlı Cümleler)	1	0	0	0
ANLATIM BOZUKLUKLARI	1	0	0	0
Yapısız Anlatım Bozuklukları	1	0	0	0
Cümlelerin Öğeleri	2	0	2	0
Yazım Kuralları	2	1	1	50
Noktalama İşaretleri	2	1	0	50
<b>TYT Sosyal</b>	<b>30</b>	<b>15</b>	<b>15</b>	<b>50</b>
<b>Tarih-1</b>	<b>10</b>	<b>4</b>	<b>6</b>	<b>40</b>
1700-1774 yılları arasındaki süreçte meydana gelen başlıca siyasi gelişmeleri tarih şeridi ve haritalar üzerinde göst	1	0	1	0
Osmanlı devlet idaresi ve toplum düzenindeki çözümleri önleme çabalarını analiz eder.	2	0	2	0
Avrupa daki gelişmelere bağlı olarak Osmanlı idari, askerî ve ekonomik yapısında meydana gelen değişimleri anal	1	1	0	100
Fransız İhtilali ve Avrupa da Sanayi Devrimi ile birlikte devlet-toplum ilişkilerinde meydana gelen dönüşümü kavra	2	2	0	100
1774-1914 yılları arasındaki süreçte meydana gelen başlıca siyasi gelişmeleri tarih şeridi ve haritalar üzerinde göst	1	0	1	0
Denizcilik faaliyetlerinin içdenizlerden okyanuslara taşınmasının dünya siyasetine ve ticaretine etkilerini analiz ede	1	0	1	0
XVII. yüzyılda değişen siyasi rekabet içerisinde Osmanlı Devleti nin ittifak girişimlerini açıklar.	2	1	1	50
<b>Coğrafya-1</b>	<b>10</b>	<b>4</b>	<b>6</b>	<b>40</b>
Ülkelerin farklı dönemlerde izledikleri nüfus politikaları ve sonuçlarını karşılaştırır.	1	1	0	100
Şehirlerin küresel ve bölgesel etkilerini fonksiyonel açıdan yorumlar.	1	0	1	0
Türkiye deki şehirleri fonksiyonlarına göre ayırt eder.	1	0	1	0
Doğal kaynaklar ile ekonomi ilişkisini açıklar.	1	0	1	0
Türkiye de tarım sektörünün özelliklerini açıklar.	1	1	0	100
Türkiye'nin madenleri ve enerji kaynaklarının dağılımını açıklar.	1	1	0	100
Türkiye'de sanayi sektörünün özelliklerini açıklar.	1	0	1	0
İlk kültür merkezlerinin ortaya çıkışı, yayılışı ve dağılımını belirleyen faktörleri açıklar.	1	0	1	0
Bioçeşitliliğin oluşumu ve azalmasını etkili olan faktörleri açıklar.	1	1	0	100
Madde döngüleri ve enerji akışını ekosistemin devamlılığı açısından analiz eder.	1	0	1	0
<b>Felsefe</b>	<b>5</b>	<b>2</b>	<b>3</b>	<b>40</b>
15. yüzyıl-17. yüzyıl felsefesini hazırlayan düşünce ortamını açıklar.	1	1	0	100
Örnek felsefi metinlerden hareketle 15. yüzyıl-17. yüzyıl filozoflarının felsefi görüşlerini analiz eder.	1	0	1	0
MS 2. yüzyıl-MS 15. yüzyıl felsefesini hazırlayan düşünce ortamını açıklar.	1	0	1	0
Örnek felsefi metinlerden hareketle MÖ 6. yüzyıl-MS 2. yüzyıl filozoflarının felsefi görüşlerini analiz eder.	2	1	1	50
<b>Din Kül. ve Ahl. Bil.</b>	<b>5</b>	<b>5</b>	<b>0</b>	<b>100</b>
Hayatı anlamlandırmada ahiret inancının önemini fark eder.	1	1	0	100
Kur an ı Kerim de geçen bazı kavramları yorumlar.	1	1	0	100
Hz. Muhammed in örnek şahsiyetini tanıır.	2	2	0	100
Hz. Muhammed in peygamberlikle ilgili görevlerini açıklar.	1	1	0	100

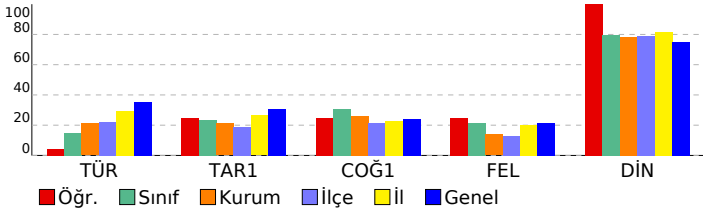

SINAV SONUÇ BELGESİ							
MARDİN / MİDYAT / gercuş anadolu lisesi							
Öğrenci				Numara	Sınıf		
NARİN ADSIZ				319	11E		
Puan Türü	Puan	Genel Ort.	Dereceler				
			Snf	Kurum	İlçe	İl	Genel
TYT	▼ 150,297	213,600	5	31	109	375	22718
Puanı Hesaplanan:			62	208	500	28524	
SÖZ	▲ 228,460	226,720	5	21	66	180	14008
Puanı Hesaplanan:			72	227	520	28847	
EA	▼ 133,165	212,980	6	38	148	424	24800
Puanı Hesaplanan:			73	229	525	30272	
Katılımlar:			11	73	229	525	30272

Ders	Soru	Doğru	Yanlış	Net	Başarı %	Sınıf Ort.	Kurum Ort.	Genel Ort.
Türkçe	30	7	9	4,75	16	▲ 4,45	▼ 6,33	▼ 10,66
Tarih-1	10	6	4	5,00	50	▲ 2,36	▲ 2,11	▲ 3,06
Coğrafya-1	10	5	5	3,75	38	▲ 3,09	▲ 2,59	▲ 2,39
Felsefe	5	2	3	1,25	25	▲ 1,07	▲ 0,69	▲ 1,08
Din Kül. ve Ahl. Bil.	5	5	0	5,00	100	▲ 3,98	▲ 3,92	▲ 3,74
TYT Sosyal	30	18	12	15,00	50	▲ 10,50	▲ 9,31	▲ 10,27
Toplam:	120	25	21	19,75	16	▲ 15,00	▲ 16,87	▼ 31,68

Soru No	123456789012345678901234567890							
TYT Türkçe	Bb	CbA	Aa	dBEeccdEa				
Cevap Anahtarı	B	BEECDBAEEDCAACEDECAECCBEBADBEE						
TYT Sosyal	EEEEAEdeCbAcbcCAaCBaEdcaEAEABE							
Cevap Anahtarı	B	EEEBAEBAEDCAEDCAECCBEBEBEA9ABE						

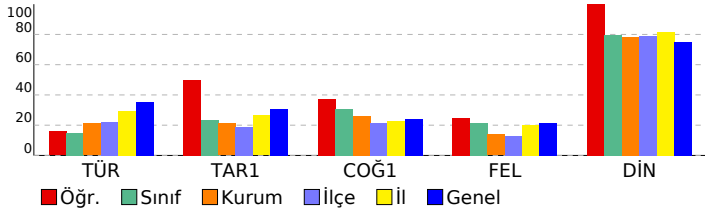

BS 4 11 SINIF			
DERSLERE GÖRE BAŞARI ANALİZİ			
	S	D	Y B%
<b>TYT Türkçe</b>	<b>30</b>	<b>7</b>	<b>9 23</b>
<b>Türkçe</b>	<b>30</b>	<b>7</b>	<b>9 23</b>
Sözcüğü Anlamca Karşılayabilecek Kullanımlar	3	2	1 67
Cümlelerin Birleştirilmesi	1	0	1 0
Parçadaki Numaralanmış Cümlelerin İçerik ve Özellikleri	1	0	0 0
Türkiye Dışındaki Çağdaş Türk Şiiri	1	0	0 0
Düşüncenin Akışı Bozan Cümle	1	0	0 0
Anlatım Biçimleri Düşüncüyü Geliştirme Yolları	1	0	0 0
Paragrafta Sorulara Karşılık Bulma	1	0	0 0
Paragrafın Ana Fikri (Düşüncesi)	2	0	0 0
Paragrafın Yardımcı Fikirleri (Düşünceleri)	1	0	0 0
1923-1950 arasında eser veren roman yazarlarını tanıtır. 1950-1980 arasında eser veren roman yazarlarını tanıtır.	1	1	0 100
1923-1950 arasında eser veren yazarların ve bu dönemde yazılan romanların genel özelliklerini kavrar. 1950-1980	1	0	1 0
1950-1980 arasında eser veren yazarların ve bu dönemde yazılan romanların genel özelliklerini kavrar.	1	0	1 00
ROMAN HİKAYE	1	0	0 0
1923-1950 arasında eser veren yazarların ve bu dönemde yazılan romanların genel özelliklerini kavrar. ROMAN	1	0	0 0
Fıkra Fıkra'yı tanımlar ve genel özelliklerini kavrar.	1	0	0 0
Tanzimat Dönemi'nde Şiir	1	0	0 0
Şiir Cumhuriyet Döneminde Şiir	1	0	0 0
Edebi Akımlar	1	1	0 100
Cümlelerin Yorumlanması ve Açıklanması (Yakın veya Çelişen Anlamlı Cümleler)	1	1	0 0
ANLATIM BOZUKLUKLARI	1	0	0 0
Yapısal Anlatım Bozuklukları	1	0	1 0
Cümlelerin Öğeleri	2	2	0 100
Yazım Kuralları	2	0	2 0
Noktalama İşaretleri	2	0	2 0
<b>TYT Sosyal</b>	<b>30</b>	<b>18</b>	<b>12 60</b>
<b>Tarih-1</b>	<b>10</b>	<b>6</b>	<b>4 60</b>
1700-1774 yılları arasındaki süreçte meydana gelen başlıca siyasi gelişmeleri tarih şeridi ve haritalar üzerinde göst	1	1	0 100
Osmanlı devlet idaresi ve toplum düzenindeki çözümleri önleme çabalarını analiz eder.	1	0	1 0
Avrupa daki gelişmelere bağlı olarak Osmanlı idari, askerî ve ekonomik yapısında meydana gelen değişimleri anal	1	1	0 100
Fransız İhtilali ve Avrupa da Sanayi Devrimi ile birlikte devlet-toplum ilişkilerinde meydana gelen dönüşümü kavra	2	2	0 100
1774-1914 yılları arasındaki süreçte meydana gelen başlıca siyasi gelişmeleri tarih şeridi ve haritalar üzerinde göst	1	0	1 0
Denizcilik faaliyetlerinin içdenizlerden okyanuslara taşınmasının dünya siyasetine ve ticaretine etkilerini analiz ede	1	0	1 0
XVII. yüzyıldaki değişen siyasi rekabet içerisinde Osmanlı Devleti nin ittifak girişimlerini açıklar.	2	1	1 50
<b>Coğrafya-1</b>	<b>10</b>	<b>5</b>	<b>5 50</b>
Ülkelerin farklı dönemlerde izledikleri nüfus politikaları ve sonuçlarını karşılaştırır.	1	1	0 100
Şehirlerin küresel ve bölgesel etkilerini fonksiyonel açıdan yorumlar.	1	0	1 0
Türkiye deki şehirleri fonksiyonlarına göre ayırt eder.	1	0	1 0
Doğal kaynaklar ile ekonomi ilişkisini açıklar.	1	0	1 0
Türkiye de tarım sektörünün özelliklerini açıklar.	1	1	0 100
Türkiye'nin madenleri ve enerji kaynaklarının dağılımını açıklar.	1	1	0 100
Türkiye'de sanayi sektörünün özelliklerini açıklar.	1	0	1 0
İlk kültür merkezlerinin ortaya çıkışı, yayılışı ve dağılımını belirleyen faktörleri açıklar.	1	1	0 100
Bioçeşitliliğin oluşumu ve azalmasını etkileyen faktörleri açıklar.	1	1	0 100
Madde döngüleri ve enerji akışını ekosistemin devamlılığı açısından analiz eder.	1	0	1 0
<b>Felsefe</b>	<b>5</b>	<b>2</b>	<b>3 40</b>
15. yüzyıl-17. yüzyıl felsefesini hazırlayan düşünce ortamını açıklar.	1	1	0 100
Örnek felsefi metinlerden hareketle 15. yüzyıl-17. yüzyıl filozoflarının felsefi görüşlerini analiz eder.	1	0	1 0
MS 2. yüzyıl-MS 15. yüzyıl felsefesini hazırlayan düşünce ortamını açıklar.	1	0	1 0
Örnek felsefi metinlerden hareketle MÖ 6. yüzyıl-MS 2. yüzyıl filozoflarının felsefi görüşlerini analiz eder.	2	1	1 50
<b>Din Kül. ve Ahl. Bil.</b>	<b>5</b>	<b>5</b>	<b>0 100</b>
Hayatı anlamlandırır ahiret inancının önemini fark eder.	1	1	0 100
Kur an ı Kerim de geçen bazı kavramları yorumlar.	1	1	0 100
Hz. Muhammed in örnek şahsiyetini tanıtır.	2	2	0 100
Hz. Muhammed in peygamberlikle ilgili görevlerini açıklar.	1	1	0 100

SINAV SONUÇ BELGESİ					BS 4 11 SINIF						
MARDİN / MİDYAT / gercuş anadolu lisesi					DERSLERE GÖRE BAŞARI ANALİZİ						
Öğrenci			Numara	Sınıf		S D Y B%					
NAZAR ÇETİN			0	11E		TYT Türkçe 30 15 9 50					
Puan Türü			Puan	Genel Ort.		Türkçe 30 15 9 50					
				Snf	Kurum	İlçe	İl	Genel			
TYT			▼ 177,917	213,600	1	13	46	268	18401		
			Puanı Hesaplanan:		62	208	500	28524			
SÖZ			▲ 265,241	226,720	1	10	31	115	9465		
			Puanı Hesaplanan:		72	227	520	28847			
EA			▼ 189,005	212,980	1	11	38	230	17289		
			Puanı Hesaplanan:		73	229	525	30272			
			Katılımlar:		11	73	229	525	30272		

Ders	Soru	Doğru	Yanlış	Net	Başarı %	Sınıf Ort.	Kurum Ort.	Genel Ort.
Türkçe	30	15	9	12,75	43	▲ 4,45	▲ 6,33	▲ 10,66
Tarih-1	10	4	5	2,75	28	▲ 2,36	▲ 2,11	▼ 3,06
Coğrafya-1	10	4	4	3,00	30	▼ 3,09	▲ 2,59	▲ 2,39
Felsefe	5	2	3	1,25	25	▲ 1,07	▲ 0,69	▲ 1,08
Din Kül. ve Ahl. Bil.	5	5	0	5,00	100	▲ 3,98	▲ 3,92	▲ 3,74
TYT Sosyal	30	15	12	12,00	40	▲ 10,50	▲ 9,31	▲ 10,27
Toplam:	120	30	21	24,75	21	▲ 15,00	▲ 16,87	▼ 31,68

Soru No	123456789012345678901234567890
TYT Türkçe	EdBcECeBbE CAc dD Ce dBEdADB
Cevap Anahtarı	A EEBEECDBAEEDCAACEDECAECCBEBADB
TYT Sosyal	C EadeAEcdBeAAb aAa aEEacBEAEA
Cevap Anahtarı	A CDEEEBAEBABCAADECAECBEEBEEBA9A

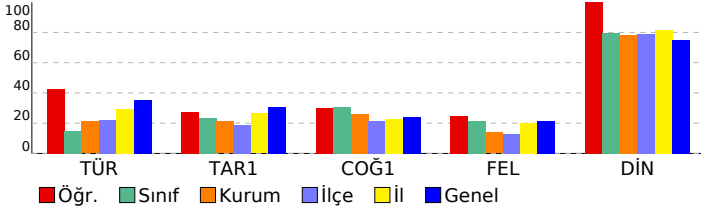

TYT Türkçe		S	D	Y	B%
Türkçe		30	15	9	50
Sözcüğü Anlamca Karşılayabilecek Kullanımlar		3	2	1	67
Cümlelerin Birleştirilmesi		1	0	1	0
Parçadaki Numaralanmış Cümlelerin İçerik ve Özellikleri		1	1	0	100
Türkiye Dışındaki Çağdaş Türk Şiiri		1	1	0	100
Düşüncenin Akışı Bozan Cümle		1	0	1	0
Anlatım Biçimleri Düşüncüyü Geliştirme Yolları		1	1	0	100
Paragrafa Sorulara Karşılık Bulma		1	0	1	0
Paragrafın Ana Fikri (Düşüncesi)		2	1	0	50
Paragrafın Yardımcı Fikirleri (Düşünceleri)		1	0	0	0
1923-1950 arasında eser veren roman yazarlarını tanıtır. 1950-1980 arasında eser veren roman yazarlarını tanıtır.		1	1	0	100
1923-1950 arasında eser veren yazarların ve bu dönemde yazılan romanların genel özelliklerini kavrar. 1950-1980 arasında eser veren yazarların ve bu dönemde yazılan romanların genel özelliklerini kavrar.		1	1	0	100
ROMAN HİKAYE		1	0	0	0
1923-1950 arasında eser veren yazarların ve bu dönemde yazılan romanların genel özelliklerini kavrar. ROMAN		1	0	1	0
Fıkra Fıkra'yı tanımlar ve genel özelliklerini kavrar.		1	1	0	100
Tanzimat Dönemi'nde Şiir		1	0	0	0
Şiir Cumhuriyet Döneminde Şiir		1	1	0	100
Edebi Akımlar		1	0	1	0
Cümlelerin Yorumlanması ve Açıklanması (Yakın veya Çelişen Anlamlı Cümleler)		1	0	0	0
ANLATIM BOZUKLUKLARI		1	0	0	0
Yapısal Anlatım Bozuklukları		1	0	1	0
Cümlelerin Öğeleri		2	2	0	100
Yazım Kuralları		2	1	1	50
Noktalamalı İşaretleri		2	2	0	100
TYT Sosyal		30	15	12	50
Tarih-1		10	4	5	40
XVII. yüzyılda değişen siyasi rekabet içerisinde Osmanlı Devleti'nin ittifak girişimlerini açıklar.		2	1	0	50
1700-1774 yılları arasındaki süreçte meydana gelen başlıca siyasi gelişmeleri tarih şeridi ve haritalar üzerinde gösterir.		1	1	0	100
Osmanlı devlet idaresi ve toplum düzenindeki çözümleri önleme çabalarını analiz eder.		2	0	2	0
Avrupa'daki gelişmelere bağlı olarak Osmanlı idari, askerî ve ekonomik yapısında meydana gelen değişimleri analiz eder.		1	0	1	0
Fransız İhtilali ve Avrupa'da Sanayi Devrimi ile birlikte devlet-toplum ilişkilerinde meydana gelen dönüşümü kavrar.		2	2	0	100
1774-1914 yılları arasındaki süreçte meydana gelen başlıca siyasi gelişmeleri tarih şeridi ve haritalar üzerinde gösterir.		1	0	1	0
Denizcilik faaliyetlerinin içdenizlerden okyanuslara taşınmasının dünya siyasetine ve ticaretine etkilerini analiz eder.		1	0	1	0
Coğrafya-1		10	4	4	40
Biyocoğrafiliğin oluşumu ve azalmasıyla etkili olan faktörleri açıklar.		1	1	0	100
Madde döngüleri ve enerji akışını ekosistemin devamlılığı açısından analiz eder.		1	0	1	0
Ülkelerin farklı dönemlerde izledikleri nüfus politikaları ve sonuçlarını karşılaştırır.		1	1	0	100
Şehirlerin küresel ve bölgesel etkilerini fonksiyonel açıdan yorumlar.		1	1	0	100
Türkiye'deki şehirleri fonksiyonlarına göre ayırır.		1	0	1	0
Doğal kaynaklar ile ekonomi ilişkisini açıklar.		1	0	0	0
Türkiye'de tarım sektörünün özelliklerini açıklar.		1	0	1	0
Türkiye'nin madenleri ve enerji kaynaklarının dağılımını açıklar.		1	1	0	100
Türkiye'de sanayi sektörünün özelliklerini açıklar.		1	0	1	0
İlk kültür merkezlerinin ortaya çıkışı, yayılışı ve dağılımlarını belirleyen faktörleri açıklar.		1	0	0	0
Felsefe		5	2	3	40
Örnek felsefi metinlerden hareketle MÖ 6. yüzyıl-MS 2. yüzyıl filozoflarının felsefi görüşlerini analiz eder.		2	1	1	50
15. yüzyıl-17. yüzyıl felsefesini hazırlayan düşünce ortamını açıklar.		1	1	0	100
Örnek felsefi metinlerden hareketle 15. yüzyıl-17. yüzyıl filozoflarının felsefi görüşlerini analiz eder.		1	0	1	0
MS 2. yüzyıl-MS 15. yüzyıl felsefesini hazırlayan düşünce ortamını açıklar.		1	0	1	0
Din Kül. ve Ahl. Bil.		5	5	0	100
Hz. Muhammed'in peygamberlikle ilgili görevlerini açıklar.		1	1	0	100
Hz. Muhammed'in örnek şahsiyetini tanıtır.		2	2	0	100
Hayatı anlamlandırır ve ahiret inancının önemini fark eder.		1	1	0	100
Kur'an-ı Kerim'de geçen bazı kavramları yorumlar.		1	1	0	100

SINAV SONUÇ BELGESİ					BS 4 11 SINIF						
MARDİN / MİDYAT / gercuş anadolu lisesi					DERSLERE GÖRE BAŞARI ANALİZİ						
Öğrenci			Numara	Sınıf		S D Y B%					
ÖMERYİLDİRİM			223	11E		TYT Türkçe 30 7 15 23					
Puan Türü			Puan	Genel Ort.		Dereceler					
				Snf	Kurum	İlçe	İl	Genel			
TYT			▼ 119,742	213,600	8	55	186	476	26656		
			Puanı Hesaplanan:		62	208	500	28524			
SÖZ			▼ 141,754	226,720	9	58	192	402	23122		
			Puanı Hesaplanan:		72	227	520	28847			
EA			▼ 122,695	212,980	7	47	172	453	26019		
			Puanı Hesaplanan:		73	229	525	30272			
			Katılımlar:		11	73	229	525	30272		
Ders	Soru	Doğru	Yanlış	Net	Başarı %	Sınıf Ort.	Kurum Ort.	Genel Ort.			
Türkçe	30	7	15	3,25	11	▼ 4,45	▼ 6,33	▼ 10,66			
Tarih-1	10	2	7	0,25	3	▼ 2,36	▼ 2,11	▼ 3,06			
Coğrafya-1	10	2	5	0,75	8	▼ 3,09	▼ 2,59	▼ 2,39			
Felsefe	5	1	3	0,25	5	▼ 1,07	▼ 0,69	▼ 1,08			
Din Kül. ve Ahl. Bil.	5	2	1	1,75	35	▼ 3,98	▼ 3,92	▼ 3,74			
TYT Sosyal	30	7	16	3,00	10	▼ 10,50	▼ 9,31	▼ 10,27			
Toplam:		120	14	31	6,25	5	▼ 15,00	▼ 16,87	▼ 31,68		
Soru No	123456789012345678901234567890										
TYT Türkçe	cEbaDBdbdaecdbdaE aC Ea D										
Cevap Anahtarı	B	BEECDBAEEDCAACEDECAECCBEBADBEE									
TYT Sosyal	dbEc daebD eac AEd bEace AB c										
Cevap Anahtarı	B	EEEBAEBAEDCAEDCAECCBEBEBEA9ABE									

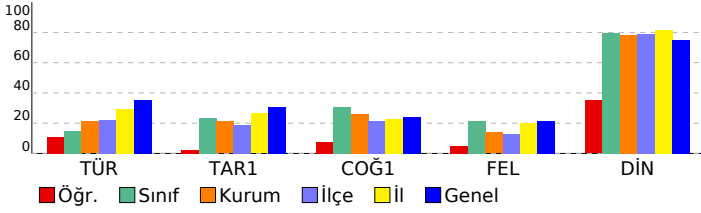

DERSLERE GÖRE BAŞARI ANALİZİ				
S	D	Y	B	%
<b>TYT Türkçe</b> 30 7 15 23				
<b>Türkçe</b> 30 7 15 23				
Sözcüğü Anlamca Karşılayabilecek Kullanımlar	3	0	1	0
Cümlelerin Birleştirilmesi	1	1	0	100
Parçadaki Numaralanmış Cümlelerin İçerik ve Özellikleri	1	0	1	0
Türkiye Dışındaki Çağdaş Türk Şiiri	1	0	1	0
Düşüncenin Akışını Bozan Cümle	1	1	0	100
Anlatım Biçimleri Düşüncüyü Geliştirme Yolları	1	1	0	100
Paragrafa Sorulara Karşılık Bulma	1	0	1	0
Paragrafın Ana Fikri (Düşüncesi)	2	0	2	0
Paragrafın Yardımcı Fikirleri (Düşünceleri)	1	0	1	0
1923-1950 arasında eser veren roman yazarlarını tanıtır. 1950-1980 arasında eser veren roman yazarlarını tanıtır.	1	0	1	0
1923-1950 arasında eser veren yazarların ve bu dönemde yazılan romanların genel özelliklerini kavrar. 1950-1980 1950-1980 arasında eser veren yazarların ve bu dönemde yazılan romanların genel özelliklerini kavrar.	1	0	1	0
ROMAN HİKAYE	1	0	1	0
1923-1950 arasında eser veren yazarların ve bu dönemde yazılan romanların genel özelliklerini kavrar. ROMAN	1	0	1	0
Fıkra Fıkra'yı tanımlar ve genel özelliklerini kavrar.	1	0	1	0
Tanzimat Dönemi'nde Şiir	1	1	0	100
Şiir Cumhuriyet Döneminde Şiir	1	0	1	0
Edebi Akımlar	1	0	0	0
Cümlelerin Yorumlanması ve Açıklanması (Yakın veya Çelişen Anlamlı Cümleler)	1	0	0	0
ANLATIM BOZUKLUKLARI	1	0	1	0
Yapısız Anlatım Bozuklukları	1	1	0	100
Cümlelerin Öğeleri	2	1	0	50
Yazım Kuralları	2	0	1	0
Noktalamaya İşaretleri	2	1	0	50
<b>TYT Sosyal</b> 30 7 16 23				
<b>Tarih-1</b> 10 2 7 20				
1700-1774 yılları arasındaki süreçte meydana gelen başlıca siyasi gelişmeleri tarih şeridi ve haritalar üzerinde göst	1	0	1	0
Osmanlı devlet idaresi ve toplum düzenindeki çözümleri önleme çabalarını analiz eder.	2	0	2	0
Avrupa daki gelişmelere bağlı olarak Osmanlı idari, askerî ve ekonomik yapısında meydana gelen değişimleri anal	1	1	0	100
Fransız İhtilali ve Avrupa da Sanayi Devrimi ile birlikte devlet-toplum ilişkilerinde meydana gelen dönüşümü kavra	2	0	1	0
1774-1914 yılları arasındaki süreçte meydana gelen başlıca siyasi gelişmeleri tarih şeridi ve haritalar üzerinde göst	1	0	1	0
Denizcilik faaliyetlerinin içdenizlerden okyanuslara taşınmasının dünya siyasetine ve ticaretine etkilerini analiz ede	1	0	1	0
XVII. yüzyıldaki değişen siyasi rekabet içerisinde Osmanlı Devleti nin ittifak girişimlerini açıklar.	2	1	1	50
<b>Coğrafya-1</b> 10 2 5 20				
Ülkelerin farklı dönemlerde izledikleri nüfus politikaları ve sonuçlarını karşılaştırır.	1	0	0	0
Şehirlerin küresel ve bölgesel etkilerini fonksiyonel açıdan yorumlar.	1	0	1	0
Türkiye deki şehirleri fonksiyonlarına göre ayırt eder.	1	0	1	0
Doğal kaynaklar ile ekonomi ilişkisini açıklar.	1	0	1	0
Türkiye de tarım sektörünün özelliklerini açıklar.	1	0	0	0
Türkiye'nin madenleri ve enerji kaynaklarının dağılımını açıklar.	1	1	0	100
Türkiye'de sanayi sektörünün özelliklerini açıklar.	1	1	0	100
İlk kültür merkezlerinin ortaya çıkışı, yayılışı ve dağılımını belirleyen faktörleri açıklar.	1	0	1	0
Bioçeşitliliğin oluşumu ve azalmasında etkili olan faktörleri açıklar.	1	0	0	0
Madde döngüleri ve enerji akışını ekosistemin devamlılığı açısından analiz eder.	1	0	1	0
<b>Felsefe</b> 5 1 3 20				
15. yüzyıl-17. yüzyıl felsefesini hazırlayan düşünce ortamını açıklar.	1	1	0	100
Örnek felsefi metinlerden hareketle 15. yüzyıl-17. yüzyıl filozoflarının felsefi görüşlerini analiz eder.	1	0	1	0
MS 2. yüzyıl-MS 15. yüzyıl felsefesini hazırlayan düşünce ortamını açıklar.	1	0	1	0
Örnek felsefi metinlerden hareketle MÖ 6. yüzyıl-MS 2. yüzyıl filozoflarının felsefi görüşlerini analiz eder.	2	0	1	0
<b>Din Kül. ve Ahl. Bil.</b> 5 2 1 40				
Hayatı anlamlandırmada ahiret inancının önemini fark eder.	1	1	0	100
Kur an ı Kerim de geçen bazı kavramları yorumlar.	1	1	0	100
Hz. Muhammed in örnek şahsiyetini tanıtır.	2	0	0	0
Hz. Muhammed in peygamberlikle ilgili görevlerini açıklar.	1	0	1	0



SINAV SONUÇ BELGESİ							
MARDİN / MİDYAT / gercuş anadolu lisesi							
Öğrenci				Numara		Sınıf	
ÖZGÜR ORAK A				383		11E	
Puan Türü	Puan	Genel Ort.	Dereceler				
			Snf	Kurum	İlçe	İl	Genel
SÖZ	▼ 177,678	226,720	8	46	145	316	19948
Puanı Hesaplanan:			72	227	520	28847	
EA	▼ 98,265	212,980	10	66	211	504	28864
Puanı Hesaplanan:			73	229	525	30272	
Katılımlar:			11	73	229	525	30272

Ders	Soru	Doğru	Yanlış	Net	Başarı %	Sınıf Ort.	Kurum Ort.	Genel Ort.
Türkçe	30	0	1	-0,25	-1	▼ 4,45	▼ 6,33	▼ 10,66
Tarih-1	10	0	0	0,00	0	▼ 2,36	▼ 2,11	▼ 3,06
Coğrafya-1	10	7	3	6,25	63	▲ 3,09	▲ 2,59	▲ 2,39
Felsefe	5	2	3	1,25	25	▲ 1,07	▲ 0,69	▲ 1,08
Din Kül. ve Ahl. Bil.	5	5	0	5,00	100	▲ 3,98	▲ 3,92	▲ 3,74
TYT Sosyal	30	14	6	12,50	42	▲ 10,50	▲ 9,31	▲ 10,27
<b>Toplam:</b>	<b>120</b>	<b>14</b>	<b>7</b>	<b>12,25</b>	<b>10</b>	<b>▼ 15,00</b>	<b>▼ 16,87</b>	<b>▼ 31,68</b>

Soru No	123456789012345678901234567890
TYT Türkçe	e
Cevap Anahtarı	B BEECDBAEEEDCAACEDECAECCBEBADBEE
TYT Sosyal	AAaEdAEcdCEdcaEADABE
Cevap Anahtarı	B EEEBAEBACDAADECAECBCEBEBEA9ABE

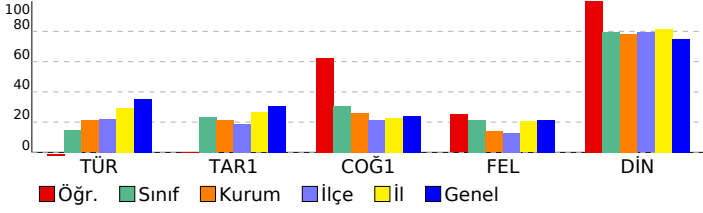

BS 4 11 SINIF			
DERSLERE GÖRE BAŞARI ANALİZİ			
	S	D	Y B%
<b>TYT Türkçe</b>	<b>30</b>	<b>0</b>	<b>1 0</b>
<b>Türkçe</b>	<b>30</b>	<b>0</b>	<b>1 0</b>
Sözcüğü Anlamca Karşılayabilecek Kullanımlar	3	0	1 0
Cümlelerin Birleştirilmesi	1	0	0 0
Parçadaki Numaralanmış Cümlelerin İçerik ve Özellikleri	1	0	0 0
Türkiye Dışındaki Çağdaş Türk Şiiri	1	0	0 0
Düşüncenin Akışını Bozan Cümle	1	0	0 0
Anlatım Biçimleri Düşüncüyü Geliştirme Yolları	1	0	0 0
Paragrafa Sorulara Karşılık Bulma	1	0	0 0
Paragrafın Ana Fikri (Düşüncesi)	2	0	0 0
Paragrafın Yardımcı Fikirleri (Düşünceleri)	1	0	0 0
1923-1950 arasında eser veren roman yazarlarını tanıır. 1950-1980 arasında eser veren roman yazarlarını tanıır.	1	0	0 0
1923-1950 arasında eser veren yazarların ve bu dönemde yazılan romanların genel özelliklerini kavrar. 1950-1980	1	0	0 0
1950-1980 arasında eser veren yazarların ve bu dönemde yazılan romanların genel özelliklerini kavrar.	1	0	0 0
ROMAN HİKAYE	1	0	0 0
1923-1950 arasında eser veren yazarların ve bu dönemde yazılan romanların genel özelliklerini kavrar. ROMAN	1	0	0 0
Fıkra Fıkra'yı tanımlar ve genel özelliklerini kavrar.	1	0	0 0
Tanzimat Dönemi'nde Şiir	1	0	0 0
Şiir Cumhuriyet Döneminde Şiir	1	0	0 0
Edebi Akımlar	1	0	0 0
Cümlelerin Yorumlanması ve Açıklanması (Yakın veya Çelişen Anlamlı Cümleler)	1	0	0 0
ANLATIM BOZUKLUKLARI	1	0	0 0
Yapısız Anlatım Bozuklukları	1	0	0 0
Cümlelerin Öğeleri	2	0	0 0
Yazım Kuralları	2	0	0 0
Noktalama İşaretleri	2	0	0 0
<b>TYT Sosyal</b>	<b>30</b>	<b>14</b>	<b>6 47</b>
<b>Tarih-1</b>	<b>10</b>	<b>0</b>	<b>0 0</b>
1700-1774 yılları arasındaki süreçte meydana gelen başlıca siyasi gelişmeleri tarih şeridi ve haritalar üzerinde göst	1	0	0 0
Osmanlı devlet idaresi ve toplum düzenindeki çözümleri önleme çabalarını analiz eder.	2	0	0 0
Avrupa daki gelişmelere bağlı olarak Osmanlı idari, askerî ve ekonomik yapısında meydana gelen değişimleri anal	1	0	0 0
Fransız İhtilali ve Avrupa da Sanayi Devrimi ile birlikte devlet-toplum ilişkilerinde meydana gelen dönüşümü kavra	2	0	0 0
1774-1914 yılları arasındaki süreçte meydana gelen başlıca siyasi gelişmeleri tarih şeridi ve haritalar üzerinde göst	1	0	0 0
Denizcilik faaliyetlerinin içdenizlerden okyanuslara taşınmasının dünya siyasetine ve ticaretine etkilerini analiz ede	1	0	0 0
XVII. yüzyılda değişen siyasi rekabet içerisinde Osmanlı Devleti nin ittifak girişimlerini açıklar.	2	0	0 0
<b>Coğrafya-1</b>	<b>10</b>	<b>7</b>	<b>3 70</b>
Ülkelerin farklı dönemlerde izledikleri nüfus politikaları ve sonuçlarını karşılaştırır.	1	1	0 100
Şehirlerin küresel ve bölgesel etkilerini fonksiyonel açıdan yorumlar.	1	1	0 100
Türkiye deki şehirleri fonksiyonlarına göre ayırt eder.	1	0	1 0
Doğal kaynaklar ile ekonomi ilişkisini açıklar.	1	1	0 100
Türkiye de tarım sektörünün özelliklerini açıklar.	1	1	0 100
Türkiye'nin madenleri ve enerji kaynaklarının dağılımını açıklar.	1	1	0 100
Türkiye'de sanayi sektörünün özelliklerini açıklar.	1	1	0 100
İlk kültür merkezlerinin ortaya çıkışı, yayılışı ve dağılımını belirleyen faktörleri açıklar.	1	1	0 100
Bioçeşitliliğin oluşumu ve azalmasında etkili olan faktörleri açıklar.	1	0	1 0
Madde döngüleri ve enerji akışını ekosistemin devamlılığı açısından analiz eder.	1	1	0 100
<b>Felsefe</b>	<b>5</b>	<b>2</b>	<b>3 40</b>
15. yüzyıl-17. yüzyıl felsefesini hazırlayan düşünce ortamını açıklar.	1	1	0 100
Örnek felsefi metinlerden hareketle 15. yüzyıl-17. yüzyıl filozoflarının felsefi görüşlerini analiz eder.	1	0	1 0
MS 2. yüzyıl-MS 15. yüzyıl felsefesini hazırlayan düşünce ortamını açıklar.	1	0	1 0
Örnek felsefi metinlerden hareketle MO 6. yüzyıl-MS 2. yüzyıl filozoflarının felsefi görüşlerini analiz eder.	2	1	1 50
<b>Din Kül. ve Ahl. Bil.</b>	<b>5</b>	<b>5</b>	<b>0 100</b>
Hayatı anlamlandırmada ahiret inancının önemini fark eder.	1	1	0 100
Kur an ı Kerim de geçen bazı kavramları yorumlar.	1	1	0 100
Hz. Muhammed in örnek şahsiyetini tanıır.	2	2	0 100
Hz. Muhammed in peygamberlikle ilgili görevlerini açıklar.	1	1	0 100

SINAV SONUÇ BELGESİ					BS 4 11 SINIF					
MARDİN / MİDYAT / gercuş anadolu lisesi					DERSLERE GÖRE BAŞARI ANALİZİ					
Öğrenci			Numara	Sınıf		S D Y B%				
SEHER ÇAKIR			186	11E		TYT Türkçe				
					Türkçe					
Puan Türü	Puan	Genel Ort.	Snf	Kurum	İlçe	İl	Genel			
TYT	▼ 147,985	213,600	6	32	114	383	23067			
Puanı Hesaplanan:			62	208	500	28524				
SÖZ	▼ 213,361	226,720	6	30	88	218	15953			
Puanı Hesaplanan:			72	227	520	28847				
EA	▼ 141,890	212,980	4	29	127	393	23708			
Puanı Hesaplanan:			73	229	525	30272				
Katılımlar:			11	73	229	525	30272			
Ders	Soru	Doğru	Yanlış	Net	Başarı %	Sınıf Ort.	Kurum Ort.	Genel Ort.		
Türkçe	30	9	12	6,00	20	▲ 4,45	▼ 6,33	▼ 10,66		
Tarih-1	10	2	3	1,25	13	▼ 2,36	▼ 2,11	▼ 3,06		
Coğrafya-1	10	2	4	1,00	10	▼ 3,09	▼ 2,59	▼ 2,39		
Felsefe	5	4	0	4,00	80	▲ 1,07	▲ 0,69	▲ 1,08		
Din Kül. ve Ahl. Bil.	5	5	0	5,00	100	▲ 3,98	▲ 3,92	▲ 3,74		
TYT Sosyal	30	13	7	11,25	38	▲ 10,50	▲ 9,31	▲ 10,27		
Toplam:		120	22	19	17,25	▲ 15,00	▲ 16,87	▼ 31,68		
Soru No	123456789012345678901234567890									
TYT Türkçe	EEdEECC bd eac bDE aee cA B									
Cevap Anahtarı	A	EEBEEDCBAEEDCAACEDECAECCBEBADB								
TYT Sosyal	cbEBdBaAb b d BEEB BEAEA									
Cevap Anahtarı	A	CDEEEBAEBABCAADECAECBEEBEEBA9A								

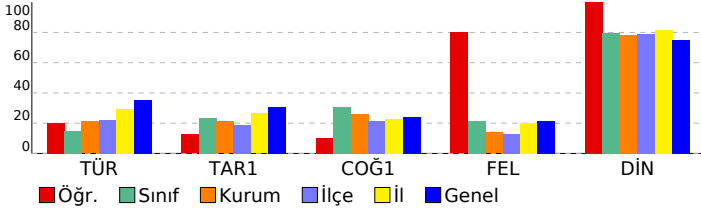

DERSLERE GÖRE BAŞARI ANALİZİ				
S	D	Y	B	%
<b>TYT Türkçe</b>				
<b>Türkçe</b>				
Sözcüğü Anlamca Karşılayabilecek Kullanımlar	3	2	1	67
Cümlelerin Birleştirilmesi	1	1	0	100
Parçadaki Numaralanmış Cümlelerin İçerik ve Özellikleri	1	1	0	100
Türkiye Dışındaki Çağdaş Türk Şiiri	1	1	0	100
Düşüncenin Akışını Bozan Cümle	1	0	1	0
Anlatım Biçimleri Düşünceyi Geliştirme Yolları	1	0	0	0
Paragrafa Sorulara Karşılık Bulma	1	0	1	0
Paragrafın Ana Fikri (Düşüncesi)	2	0	2	0
Paragrafın Yardımcı Fikirleri (Düşünceleri)	1	0	0	0
1923-1950 arasında eser veren roman yazarlarını tanıır. 1950-1980 arasında eser veren roman yazarlarını tanıır.	1	0	1	0
1923-1950 arasında eser veren yazarların ve bu dönemde yazılan romanların genel özelliklerini kavrar. 1950-1980	1	0	1	0
1950-1980 arasında eser veren yazarların ve bu dönemde yazılan romanların genel özelliklerini kavrar.	1	0	0	0
ROMAN HİKÂYE	1	0	0	0
1923-1950 arasında eser veren yazarların ve bu dönemde yazılan romanların genel özelliklerini kavrar. ROMAN	1	0	1	0
Fıkra Fıkra'yı tanımlar ve genel özelliklerini kavrar.	1	1	0	100
Tanzimat Dönemi'nde Şiir	1	1	0	100
Şiir Cumhuriyet Döneminde Şiir	1	0	0	0
Edebi Akımlar	1	0	0	0
Cümlelerin Yorumlanması ve Açıklanması (Yakın veya Çelişen Anlamlı Cümleler)	1	0	1	0
ANLATIM BOZUKLUKLARI	1	0	1	0
Yapısal Anlatım Bozuklukları	1	0	1	0
Cümlelerin Öğeleri	2	0	0	0
Yazım Kuralları	2	1	1	50
Noktalama İşaretleri	2	1	0	50
<b>TYT Sosyal</b>				
<b>Tarih-1</b>				
XVII. yüzyılda değişen siyasi rekabet içerisinde Osmanlı Devleti nin ittifak girişimlerini açıklar.	2	0	0	0
1700-1774 yılları arasındaki süreçte meydana gelen başlıca siyasi gelişmeleri tarih şeridi ve haritalar üzerinde göst	1	0	0	0
Osmanlı devlet idaresi ve toplum düzenindeki çözümleri önleme çabalarını analiz eder.	2	0	1	0
Avrupa daki gelişmelere bağlı olarak Osmanlı idari, askerî ve ekonomik yapısında meydana gelen değişimleri anal	1	0	0	0
Fransız İhtilali ve Avrupa da Sanayi Devrimi ile birlikte devlet-toplum ilişkilerinde meydana gelen dönüşümü kavra	2	1	1	50
1774-1914 yılları arasındaki süreçte meydana gelen başlıca siyasi gelişmeleri tarih şeridi ve haritalar üzerinde göst	1	1	0	100
Denizcilik faaliyetlerinin içdenizlerden okyanuslara taşınmasının dünya siyasetine ve ticaretine etkilerini analiz ede	1	0	1	0
<b>Coğrafya-1</b>				
Biyocoğrafyanın oluşumu ve azalmasıyla ilgili olan faktörleri açıklar.	1	1	0	100
Madde döngüleri ve enerji akışını ekosistemin devamlılığı açısından analiz eder.	1	0	1	0
Ülkelerin farklı dönemlerde izledikleri nüfus politikaları ve sonuçlarını karşılaştırır.	1	1	0	100
Şehirlerin küresel ve bölgesel etkilerini fonksiyonel açıdan yorumlar.	1	0	1	0
Türkiye deki şehirleri fonksiyonlarına göre ayırır eder.	1	0	0	0
Doğal kaynaklar ile ekonomi ilişkisini açıklar.	1	0	1	0
Türkiye de tarım sektörünün özelliklerini açıklar.	1	0	0	0
Türkiye'nin madenleri ve enerji kaynaklarının dağılımını açıklar.	1	0	1	0
Türkiye'de sanayi sektörünün özelliklerini açıklar.	1	0	0	0
İlk kültür merkezlerinin ortaya çıkışı, yayılışı ve dağılımını belirleyen faktörleri açıklar.	1	0	0	0
<b>Felsefe</b>				
Örnek felsefi metinlerden hareketle MÖ 6. yüzyıl-MS 2. yüzyıl filozoflarının felsefi görüşlerini analiz eder.	2	2	0	100
15. yüzyıl-17. yüzyıl felsefesini hazırlayan düşünce ortamını açıklar.	1	1	0	100
Örnek felsefi metinlerden hareketle 15. yüzyıl-17. yüzyıl filozoflarının felsefi görüşlerini analiz eder.	1	1	0	100
MS 2. yüzyıl-MS 15. yüzyıl felsefesini hazırlayan düşünce ortamını açıklar.	1	0	0	0
<b>Din Kül. ve Ahl. Bil.</b>				
Hz. Muhammed in peygamberlikle ilgili görevlerini açıklar.	1	1	0	100
Hz. Muhammed in örnek şahsiyetini tanıır.	2	2	0	100
Hayatı anlamlandırır ve ahiret inancının önemini fark eder.	1	1	0	100
Kur an ı Kerim de geçen bazı kavramları yorumlar.	1	1	0	100

# SINAV SONUÇ BELGESİ

MARDİN / MİDYAT / gercuş anadolu lisesi

Öğrenci	Numara	Sınıf
ŞÜKRAN ASLAN	440	11E

Puan Türü	Puan	Genel Ort.	Dereceler				
			Snf	Kurum	İlçe	İl	Genel
TYT	▼ 155,560	213,600	4	27	94	354	21930
Puanı Hesaplanan:			62	208	500	28524	
SÖZ	▲ 237,185	226,720	4	15	51	156	12892
Puanı Hesaplanan:			72	227	520	28847	
EA	▼ 141,890	212,980	4	29	127	393	23708
Puanı Hesaplanan:			73	229	525	30272	
Katılımlar:			11	73	229	525	30272

Ders	Soru	Doğru	Yanlış	Net	Başarı %	Sınıf Ort.	Kurum Ort.	Genel Ort.
Türkçe	30	8	8	6,00	20	▲ 4,45	▼ 6,33	▼ 10,66
Tarih-1	10	6	4	5,00	50	▲ 2,36	▲ 2,11	▲ 3,06
Coğrafya-1	10	5	5	3,75	38	▲ 3,09	▲ 2,59	▲ 2,39
Felsefe	5	2	3	1,25	25	▲ 1,07	▲ 0,69	▲ 1,08
Din Kül. ve Ahl. Bil.	5	5	0	5,00	100	▲ 3,98	▲ 3,92	▲ 3,74
TYT Sosyal	30	18	12	15,00	50	▲ 10,50	▲ 9,31	▲ 10,27
Toplam:	120	26	20	21,00	18	▲ 15,00	▲ 16,87	▼ 31,68

Soru No	123456789012345678901234567890
---------	--------------------------------

TYT Türkçe	Bb CbA AE dBEcadEa
------------	--------------------

Cevap Anahtarı	B BEECDBAEEDCAACEDECAECCBEBADBEE
----------------	----------------------------------

TYT Sosyal	EEeAEdeCbAcbcCAaCBaEdcaEAEABE
------------	-------------------------------

Cevap Anahtarı	B EEEBAEBACDADECAECBCEBEBEA9ABE
----------------	---------------------------------

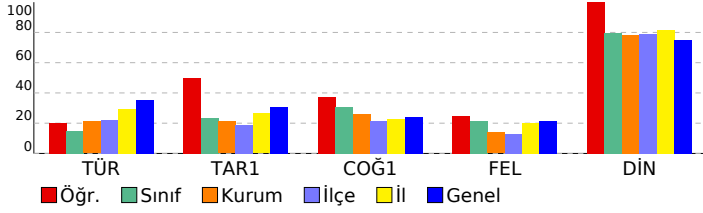

# BS 4 11 SINIF

## DERSLERE GÖRE BAŞARI ANALİZİ

TYT Türkçe	S	D	Y	B%
<b>Türkçe</b>	<b>30</b>	<b>8</b>	<b>8</b>	<b>27</b>
Sözcüğü Anlamca Karşılayabilecek Kullanımlar	3	2	1	67
Cümlelerin Birleştirilmesi	1	0	1	0
Parçadaki Numaralanmış Cümlelerin İçerik ve Özellikleri	1	0	0	0
Türkiye Dışındaki Çağdaş Türk Şiiri	1	0	0	0
Düşüncenin Akışı Bozan Cümle	1	0	0	0
Anlatım Biçimleri Düşüncüyü Geliştirme Yolları	1	0	0	0
Paragrafa Sorulara Karşılık Bulma	1	0	0	0
Paragrafın Ana Fikri (Düşüncesi)	2	0	0	0
Paragrafın Yardımcı Fikirleri (Düşünceleri)	1	0	0	0
1923-1950 arasında eser veren roman yazarlarını tanı. 1950-1980 arasında eser veren roman yazarlarını tanı.	1	1	0	100
1923-1950 arasında eser veren yazarların ve bu dönemde yazılan romanların genel özelliklerini kavrar. 1950-1980	1	0	1	0
1950-1980 arasında eser veren yazarların ve bu dönemde yazılan romanların genel özelliklerini kavrar.	1	0	1	100
ROMAN HİKAYE	1	0	0	0
1923-1950 arasında eser veren yazarların ve bu dönemde yazılan romanların genel özelliklerini kavrar. ROMAN	1	0	0	0
Fıkra Fıkra'yı tanımlar ve genel özelliklerini kavrar.	1	0	0	0
Tanzimat Dönemi'nde Şiir	1	0	0	0
Şiir Cumhuriyet Döneminde Şiir	1	0	0	0
Edebi Akımlar	1	1	0	100
Cümlelerin Yorumlanması ve Açıklanması (Yakın veya Çelişen Anlamlı Cümleler)	1	1	0	100
ANLATIM BOZUKLUKLARI	1	0	0	0
Yapısız Anlatım Bozuklukları	1	0	1	0
Cümlelerin Öğeleri	2	2	0	100
Yazım Kuralları	2	0	2	0
Noktalama İşaretleri	2	0	2	0

## TYT Sosyal

Tarih-1	S	D	Y	B%
<b>Tarih-1</b>	<b>10</b>	<b>6</b>	<b>4</b>	<b>60</b>
1700-1774 yılları arasındaki süreçte meydana gelen başlıca siyasi gelişmeleri tarih şeridi ve haritalar üzerinde göst	1	1	0	100
Osmanlı devlet idaresi ve toplum düzenindeki çözümleri önleme çabalarını analiz eder.	2	1	0	50
Avrupa daki gelişmelere bağlı olarak Osmanlı idari, askerî ve ekonomik yapısında meydana gelen değişimleri anal	1	1	0	100
Fransız İhtilali ve Avrupa da Sanayi Devrimi ile birlikte devlet-toplum ilişkilerinde meydana gelen dönüşümü kavra	2	2	0	100
1774-1914 yılları arasındaki süreçte meydana gelen başlıca siyasi gelişmeleri tarih şeridi ve haritalar üzerinde göst	1	0	1	0
Denizcilik faaliyetlerinin içdenizlerden okyanuslara taşınmasının dünya siyasetine ve ticaretine etkilerini analiz ede	1	0	1	0
XVII. yüzyılda değişen siyasi rekabet içerisinde Osmanlı Devleti nin ittifak girişimlerini açıklar.	2	1	1	50
<b>Coğrafya-1</b>	<b>10</b>	<b>5</b>	<b>5</b>	<b>50</b>
Ülkelerin farklı dönemlerde izledikleri nüfus politikaları ve sonuçlarını karşılaştırır.	1	1	0	100
Şehirlerin küresel ve bölgesel etkilerini fonksiyonel açıdan yorumlar.	1	0	1	0
Türkiye deki şehirleri fonksiyonlarına göre ayırt eder.	1	0	1	0
Doğal kaynaklar ile ekonomi ilişkisini açıklar.	1	0	1	0
Türkiye de tarım sektörünün özelliklerini açıklar.	1	1	0	100
Türkiye'nin madenleri ve enerji kaynaklarının dağılımını açıklar.	1	1	0	100
Türkiye'de sanayi sektörünün özelliklerini açıklar.	1	0	1	0
İlk kültür merkezlerinin ortaya çıkışı, yayılışı ve dağılımlarını belirleyen faktörleri açıklar.	1	1	0	100
Bioçeşitliliğin oluşumu ve azalmasına etkili olan faktörleri açıklar.	1	1	0	100
Madde döngüleri ve enerji akışını ekosistemin devamlılığı açısından analiz eder.	1	0	1	0
<b>Felsefe</b>	<b>5</b>	<b>2</b>	<b>3</b>	<b>40</b>
15. yüzyıl-17. yüzyıl felsefesini hazırlayan düşünce ortamını açıklar.	1	1	0	100
Örnek felsefi metinlerden hareketle 15. yüzyıl-17. yüzyıl filozoflarının felsefi görüşlerini analiz eder.	1	0	1	0
MS 2. yüzyıl-MS 15. yüzyıl felsefesini hazırlayan düşünce ortamını açıklar.	1	0	1	0
Örnek felsefi metinlerden hareketle MÖ 6. yüzyıl-MS 2. yüzyıl filozoflarının felsefi görüşlerini analiz eder.	2	1	1	50
<b>Din Kül. ve Ahl. Bil.</b>	<b>5</b>	<b>5</b>	<b>0</b>	<b>100</b>
Hayatı anlamlandırmada ahiret inancının önemini fark eder.	1	1	0	100
Kur an ı Kerim de geçen bazı kavramları yorumlar.	1	1	0	100
Hz. Muhammed in örnek şahsiyetini tanı.ır.	2	2	0	100
Hz. Muhammed in peygamberlikle ilgili görevlerini açıklar.	1	1	0	100

SINAV SONUÇ BELGESİ							
MARDİN / MİDYAT / gercuş anadolu lisesi							
Öğrenci			Numara	Sınıf			
YUNUS OĞUZ			199	11E			
Puan Türü	Puan	Genel Ort.	Dereceler				
			Snf	Kurum	İlçe	İl	Genel
TYT	▼ 163,980	213,600	3	19	74	318	20638
Puanı Hesaplanan:			62	208	500	28524	
SÖZ	▲ 251,145	226,720	3	13	41	136	11125
Puanı Hesaplanan:			72	227	520	28847	
EA	▼ 155,850	212,980	3	22	87	341	21860
Puanı Hesaplanan:			73	229	525	30272	
Katılımlar:			11	73	229	525	30272

Ders	Soru	Doğru	Yanlış	Net	Başarı %	Sınıf Ort.	Kurum Ort.	Genel Ort.
Türkçe	30	9	4	8,00	27	▲ 4,45	▲ 6,33	▼ 10,66
Tarih-1	10	6	4	5,00	50	▲ 2,36	▲ 2,11	▲ 3,06
Coğrafya-1	10	5	5	3,75	38	▲ 3,09	▲ 2,59	▲ 2,39
Felsefe	5	2	3	1,25	25	▲ 1,07	▲ 0,69	▲ 1,08
Din Kül. ve Ahl. Bil.	5	5	0	5,00	100	▲ 3,98	▲ 3,92	▲ 3,74
TYT Sosyal	30	18	12	15,00	50	▲ 10,50	▲ 9,31	▲ 10,27
Toplam:	120	27	16	23,00	19	▲ 15,00	▲ 16,87	▼ 31,68

Soru No	123456789012345678901234567890
TYT Türkçe	B E e C a c c e B d A D B
Cevap Anahtarı	B B E E C D B A E E D C A A C E D E C A E C C B E B A D B E E
TYT Sosyal	E E E e A E d e C b A c b c C A a C B a E d c a E A E A B E
Cevap Anahtarı	B E E E B A E B A C D A A D E C A E C B C E B E B E A 9 A B E

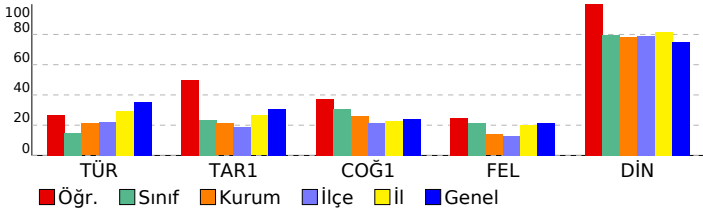

BS 4 11 SINIF				
DERSLERE GÖRE BAŞARI ANALİZİ				
S	D	Y	B	%
<b>TYT Türkçe</b> 30 9 4 30				
<b>Türkçe</b> 30 9 4 30				
Sözcüğü Anlamca Karşılayabilecek Kullanımlar	3	1	0	33
Cümlelerin Birleştirilmesi	1	0	0	0
Parçadaki Numaralanmış Cümlelerin İçerik ve Özellikleri	1	1	0	100
Türkiye Dışındaki Çağdaş Türk Şiiri	1	0	0	0
Düşüncenin Akışı Bozan Cümle	1	0	1	0
Anlatım Biçimleri Düşüncüyü Geliştirme Yolları	1	0	0	0
Paragrafa Sorulara Karşılık Bulma	1	0	0	0
Paragrafın Ana Fikri (Düşüncesi)	2	0	0	0
Paragrafın Yardımcı Fikirleri (Düşünceleri)	1	0	0	0
1923-1950 arasında eser veren roman yazarlarını tanıtır. 1950-1980 arasında eser veren roman yazarlarını tanıtır.	1	1	0	100
1923-1950 arasında eser veren yazarların ve bu dönemde yazılan romanların genel özelliklerini kavrar. 1950-1980 1950-1980 arasında eser veren yazarların ve bu dönemde yazılan romanların genel özelliklerini kavrar.	1	1	0	100
ROMAN HİKAYE	1	0	0	0
1923-1950 arasında eser veren yazarların ve bu dönemde yazılan romanların genel özelliklerini kavrar. ROMAN	1	0	0	0
Fıkra Fıkra'yı tanımlar ve genel özelliklerini kavrar.	1	0	0	0
Tanzimat Dönemi'nde Şiir	1	0	0	0
Şiir Cumhuriyet Döneminde Şiir	1	0	0	0
Edebi Akımlar	1	0	1	0
Cümlelerin Yorumlanması ve Açıklanması (Yakın veya Çelişen Anlamlı Cümleler)	1	1	0	100
ANLATIM BOZUKLUKLARI	1	0	0	0
Yapısız Anlatım Bozuklukları	1	0	0	0
Cümlelerin Ögeleri	2	1	0	50
Yazım Kuralları	2	1	1	50
Noktalama İşaretleri	2	2	0	100
<b>TYT Sosyal</b> 30 18 12 60				
<b>Tarih-1</b> 10 6 4 60				
1700-1774 yılları arasındaki süreçte meydana gelen başlıca siyasi gelişmeleri tarih şeridi ve haritalar üzerinde göst	1	1	0	100
Osmanlı devlet idaresi ve toplum düzenindeki çözümleri önleme çabalarını analiz eder.	2	1	1	50
Avrupa daki gelişmelere bağlı olarak Osmanlı idari, askerî ve ekonomik yapısında meydana gelen değişimleri anal	1	1	0	100
Fransız İhtilali ve Avrupa da Sanayi Devrimi ile birlikte devlet-toplum ilişkilerinde meydana gelen dönüşümü kavra	2	2	0	100
1774-1914 yılları arasındaki süreçte meydana gelen başlıca siyasi gelişmeleri tarih şeridi ve haritalar üzerinde göst	1	0	1	0
Denizcilik faaliyetlerinin içdenizlerden okyanuslara taşınmasının dünya siyasetine ve ticaretine etkilerini analiz ede	1	0	1	0
XVII. yüzyılda değişen siyasi rekabet içerisinde Osmanlı Devleti nin ittifak girişimlerini açıklar.	2	1	1	50
<b>Coğrafya-1</b> 10 5 5 50				
Ülkelerin farklı dönemlerde izledikleri nüfus politikaları ve sonuçlarını karşılaştırır.	1	1	0	100
Şehirlerin küresel ve bölgesel etkilerini fonksiyonel açıdan yorumlar.	1	0	1	0
Türkiye deki şehirleri fonksiyonlarına göre ayırır eder.	1	0	1	0
Doğal kaynaklar ile ekonomi ilişkisini açıklar.	1	0	1	0
Türkiye de tarım sektörünün özelliklerini açıklar.	1	1	0	100
Türkiye'nin madenleri ve enerji kaynaklarının dağılımını açıklar.	1	1	0	100
Türkiye'de sanayi sektörünün özelliklerini açıklar.	1	0	1	0
İlk kültür merkezlerinin ortaya çıkışı, yayılışı ve dağılımını belirleyen faktörleri açıklar.	1	1	0	100
Bioçeşitliliğin oluşumu ve azalmasına etkili olan faktörleri açıklar.	1	1	0	100
Madde döngüleri ve enerji akışını ekosistemin devamlılığı açısından analiz eder.	1	0	1	0
<b>Felsefe</b> 5 2 3 40				
15. yüzyıl-17. yüzyıl felsefesini hazırlayan düşünce ortamını açıklar.	1	1	0	100
Örnek felsefi metinlerden hareketle 15. yüzyıl-17. yüzyıl filozoflarının felsefi görüşlerini analiz eder.	1	0	1	0
MS 2. yüzyıl-MS 15. yüzyıl felsefesini hazırlayan düşünce ortamını açıklar.	1	0	1	0
Örnek felsefi metinlerden hareketle MO 6. yüzyıl-MS 2. yüzyıl filozoflarının felsefi görüşlerini analiz eder.	2	1	1	50
<b>Din Kül. ve Ahl. Bil.</b> 5 5 0 100				
Hayatı anlamlandırmada ahiret inancının önemini fark eder.	1	1	0	100
Kur an ı Kerim de geçen bazı kavramları yorumlar.	1	1	0	100
Hz. Muhammed in örnek şahsiyetini tanıtır.	2	2	0	100
Hz. Muhammed in peygamberlikle ilgili görevlerini açıklar.	1	1	0	100

SINAV SONUÇ BELGESİ							
MARDİN / MİDYAT / gercuş anadolu lisesi							
Öğrenci			Numara		Sınıf		
ZEYNEP KAÇMAZ			379		11E		
Puan Türü	Puan	Genel Ort.	Dereceler				
			Snf	Kurum	İlçe	İl	Genel
SÖZ	92,246	226,720	11	72	223	515	28643
Puanı Hesaplanan:			72	227	520	28847	
EA	85,893	212,980	11	69	219	513	29568
Puanı Hesaplanan:			73	229	525	30272	
Katılımlar:			11	73	229	525	30272

Ders	Soru	Doğru	Yanlış	Net	Başarı %	Sınıf Ort.	Kurum Ort.	Genel Ort.	
Türkçe	30	1	13	-2,25	-8	4,45	6,33	10,66	
Tarih-1	10	1	4	0,00	0	2,36	2,11	3,06	
Coğrafya-1	10	1	4	0,00	0	3,09	2,59	2,39	
Felsefe	5	0	2	-0,50	-10	1,07	0,69	1,08	
Din Kült. ve Ahl. Bil.	5	2	1	1,75	35	3,98	3,92	3,74	
TYT Sosyal	30	4	11	1,25	4	10,50	9,31	10,27	
Matematik-1	30	2	7	0,25	1	0,62	1,50	8,54	
Fizik	10	0	0	0,00	0	0,00	0,45	2,36	
Kimya	10	0	0	0,00	0	0,00	0,84	2,61	
Biyoloji	10	0	3	-0,75	-8	-0,75	2,82	3,95	
TYT Fen	30	0	3	-0,75	-3	-0,75	4,11	8,93	
Toplam:		120	7	34	-1,50	-1	15,00	16,87	31,68

Soru No	123456789012345678901234567890
TYT Türkçe	ec aaA a ca c c da a c
Cevap Anahtarı	B BEECDBAEEDECAECDECAECCBEBADBEE
TYT Sosyal	bbBb bceDda cd b A
Cevap Anahtarı	B EEEBAEBACDAADECAECBCEBEBEA9ABE
TYT Matematik	aaa c c c D D d
Cevap Anahtarı	B DCDBBCECBDDDEBCBDDADECBCCACDB
TYT Fen	e c b
Cevap Anahtarı	B DECAEBCEDECCDDEBEBECEEADDBACB

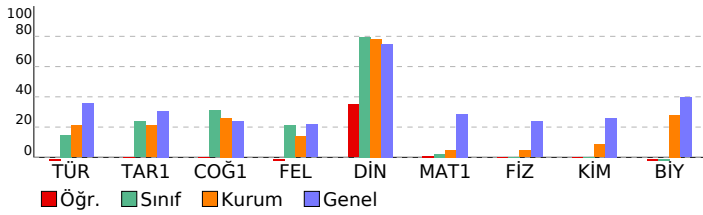

BS 4 11 SINIF							
DERSLERE GÖRE BAŞARI ANALİZİ				S	D	Y	B%
<b>TYT Türkçe</b>				<b>30</b>	<b>1</b>	<b>13</b>	<b>3</b>
<b>Türkçe</b>				<b>30</b>	<b>1</b>	<b>13</b>	<b>3</b>
Sözcüğü Anlamca Karşılayabilecek Kullanımlar				3	0	2	0
Cümlelerin Birleştirilmesi				1	0	1	0
Parçadaki Numaralanmış Cümlelerin İçerik ve Özellikleri				1	0	0	0
Türkiye Dışındaki Çağdaş Türk Şiiri				1	0	0	0
Düşüncenin Akışını Bozan Cümle				1	0	1	0
Anlatım Biçimleri Düşüncüyü Geliştirme Yolları				1	0	1	0
Paragrafta Sorulara Karşılık Bulma				1	1	0	100
Paragrafın Ana Fikri (Düşüncesi)				2	0	0	0
Paragrafın Yardımcı Fikirleri (Düşünceleri)				1	0	1	0
1923-1950 arasında eser veren roman yazarlarını tanıtır. 1950-1980 arasında eser veren roman yazarlarını tanıtır.				1	0	0	0
1923-1950 arasında eser veren yazarların ve bu dönemde yazılan romanların genel özelliklerini kavrar. 1950-1980 1950-1980 arasında eser veren yazarların ve bu dönemde yazılan romanların genel özelliklerini kavrar.				1	0	0	0
ROMAN HİKAYE				1	0	1	0
1923-1950 arasında eser veren yazarların ve bu dönemde yazılan romanların genel özelliklerini kavrar. ROMAN				1	0	0	0
Fıkra Fıkra'yı tanımlar ve genel özelliklerini kavrar.				1	0	0	0
Tanzimat Dönemi'nde Şiir				1	0	1	0
Şiir Cumhuriyet Döneminde Şiir				1	0	0	0
Edebi Akımlar				1	0	0	0
Cümlelerin Yorumlanması ve Açıklanması (Yakın veya Çelişen Anlamlı Cümleler)				1	0	1	0
ANLATIM BOZUKLUKLARI				1	0	0	0
Yapısal Anlatım Bozuklukları				1	0	1	0
Cümlelerin Ögeleri				2	0	1	0
Yazım Kuralları				2	0	0	0
Noktalamaya İşaretleri				2	0	1	0
<b>TYT Sosyal</b>				<b>30</b>	<b>3</b>	<b>11</b>	<b>10</b>
<b>Tarih-1</b>				<b>10</b>	<b>1</b>	<b>4</b>	<b>10</b>
1700-1774 yılları arasındaki süreçte meydana gelen başlıca siyasi gelişmeleri tarih şeridi ve haritalar üzerinde göst				1	0	0	0
Osmanlı devlet idaresi ve toplum düzenindeki çözümleri önleme çabalarını analiz eder.				2	0	0	0
Avrupa daki gelişmelere bağlı olarak Osmanlı idari, askerî ve ekonomik yapısında meydana gelen değişimleri anal				1	0	0	0
Fransız İhtilali ve Avrupa da Sanayi Devrimi ile birlikte devlet-toplum ilişkilerinde meydana gelen dönüşümü kavra				2	0	2	0
1774-1914 yılları arasındaki süreçte meydana gelen başlıca siyasi gelişmeleri tarih şeridi ve haritalar üzerinde göst				1	1	0	100
Denizcilik faaliyetlerinin içdenizlerden okyanuslara taşınmasının dünya siyasetine ve ticaretine etkilerini analiz ede				1	0	1	0
XVII. yüzyılda değişen siyasi rekabet içerisinde Osmanlı Devleti nin ittifak girişimlerini açıklar.				2	0	1	0
<b>Coğrafya-1</b>				<b>10</b>	<b>1</b>	<b>4</b>	<b>10</b>
Ülkelerin farklı dönemlerde izledikleri nüfus politikaları ve sonuçlarını karşılaştırır.				1	0	1	0
Şehirlerin küresel ve bölgesel etkilerinin fonksiyonel açıdan yorumlar.				1	0	1	0
Türkiye deki şehirleri fonksiyonlarına göre ayırt eder.				1	1	0	100
Doğal kaynaklar ile ekonomi ilişkisini açıklar.				1	0	1	0
Türkiye de tarım sektörünün özelliklerini açıklar.				1	0	1	0
Türkiye'nin madenleri ve enerji kaynaklarının dağılımını açıklar.				1	0	0	0
Türkiye'de sanayi sektörünün özelliklerini açıklar.				1	0	0	0
İlk kültür merkezlerinin ortaya çıkışı, yayılışı ve dağılımını belirleyen faktörleri açıklar.				1	0	0	0
Biyocoğrafyanın oluşumu ve azalmasını etkileyen lokal faktörleri açıklar.				1	0	0	0
Madde döngüleri ve enerji akışını ekosistemin devamlılığı açısından analiz eder.				1	0	0	0
<b>Felsefe</b>				<b>5</b>	<b>0</b>	<b>2</b>	<b>0</b>
15. yüzyıl-17. yüzyıl felsefesini hazırlayan düşünce ortamını açıklar.				1	0	1	0
Örnek felsefi metinlerden hareketle 15. yüzyıl-17. yüzyıl filozoflarının felsefi görüşlerini analiz eder.				1	0	1	0
MS 2. yüzyıl-MS 15. yüzyıl felsefesini hazırlayan düşünce ortamını açıklar.				1	0	0	0
Örnek felsefi metinlerden hareketle MO 6. yüzyıl-MS 2. yüzyıl filozoflarının felsefi görüşlerini analiz eder.				2	0	0	0
<b>Din Kült. ve Ahl. Bil.</b>				<b>5</b>	<b>1</b>	<b>1</b>	<b>20</b>
Hayatı anlamlandırmada ahiret inancının önemi fark eder.				1	0	1	0
Kur an ı Kerim de geçen bazı kavramları yorumlar.				1	0	0	0
Hz. Muhammed in örnek şahsiyetini tanıtır.				2	1	0	50
Hz. Muhammed in peygamberlikle ilgili görevlerini açıklar.				1	0	0	0
<b>TYT Matematik</b>				<b>30</b>	<b>2</b>	<b>7</b>	<b>7</b>
<b>Matematik-1</b>				<b>30</b>	<b>2</b>	<b>7</b>	<b>7</b>
Trigonometrik fonksiyonları birim çember yardımıyla açıklar.				4	0	0	0
Sinüs, kosinüs, tanjant fonksiyonlarının ters fonksiyonlarını açıklar.				1	0	1	0
Analitik düzlemde iki nokta arasındaki uzaklığı veren bağıntıyı elde ederek problemler çözer.				2	0	2	0
Bir doğru parçasını belli bir oranda (içten veya dıştan) bölen noktanın koordinatlarını hesaplar.				1	0	0	0
Analitik düzlemde doğruların inceleyerek işlemler yapar.				4	0	2	0
Fonksiyonun grafik ve tablo temsiline kullanılarak problem çözer.				5	1	1	20
İkinci dereceden fonksiyonlarla modellenen problemleri çözer.				3	0	0	0
İkinci dereceden iki bilinmeyenli denklem sisteminin çözüm kümesini bulur.				5	1	1	20
İkinci dereceden bir bilinmeyenli eşitsizliklerin çözüm kümesini bulur.				4	0	0	0
Açı ölçü birimlerini açıklayarak birbirini ile ilişkilendirir.				1	0	0	0
<b>TYT Fen</b>				<b>30</b>	<b>0</b>	<b>3</b>	<b>0</b>
<b>Fizik</b>				<b>10</b>	<b>0</b>	<b>0</b>	<b>0</b>
Cisimlerin denge şartlarını açıklar.				1	0	0	0
Bir boyutta sabit imveli hareket ile ilgili hesaplamalar yapar.				1	0	0	0
Tork ile ilgili hesaplamalar yapar.				1	0	0	0
Kütle merkezi ve ağırlık merkezi ile ilgili hesaplamalar yapar.				1	0	0	0
Günlük hayatta kullanılan basit makinelerin işlevlerini açıklar.				1	0	0	0
İki boyutta sabit imveli hareket ile ilgili hesaplamalar yapar.				1	0	0	0
Çizgisel momentum korunumu ile ilgili hesaplamalar yapar.				1	0	0	0
Yükü cisimler arasındaki elektriksel kuvveti etkileyen değişkenleri belirler.				1	0	0	0
Vektörlerin bileşmelerini farklı yöntemleri kullanarak hesaplar.				1	0	0	0
Bağıl hareket ile ilgili hesaplamalar yapar.				1	0	0	0
<b>Kimya</b>				<b>10</b>	<b>0</b>	<b>0</b>	<b>0</b>
Farklı derişimlerde çözeltiler hazırlar.				1	0	0	0
Çözünürlük				1	0	0	0
Kolligatif Özellikler				1	0	0	0
Derişim Birimleri				1	0	0	0
Çözünen madde miktarı ile farklı derişim birimlerini ilişkilendirir.				1	0	0	0
Çözeltilerin kolligatif özellikleri ile derişimleri arasında ilişki kurar.				3	0	0	0
Standart oluşum entalpileri üzerinden tepkime entalpilerini hesaplar.				1	0	0	0
Tepkimelerde meydana gelen enerji değişimlerini açıklar.				1	0	0	0
<b>Biyoloji</b>				<b>10</b>	<b>0</b>	<b>3</b>	<b>0</b>
Destek ve hareket sisteminin yapı, görev ve işleyişini açıklar.				2	0	2	0
Bağışıklık çeşitlerini ve vücudun doğal savunma mekanizmalarını açıklar.				1	0	0	0
Duyu organları rahatsızlıklarını açıklar.				1	0	1	0
Duyu organlarının yapısını ve işleyişini açıklar.				1	0	0	0
Sindirim sisteminin yapı, görev ve işleyişini açıklar.				1	0	0	0
Kalp, kan ve damarların yapı, görev ve işleyişini açıklar.				1	0	0	0
Solunum sisteminin yapı, görev ve işleyişini açıklar.				1	0	0	0
Sinir sisteminin yapı, görev ve işleyişini açıklar.				1	0	0	0
Endokrin bezleri ve bu bezlerin salgıladıkları hormonları açıklar.				1	0	0	0