

OKUL TYT NET LİSTESİ (TYT sıralı)

															KATILIMLAR																					
															OKUL	İLÇE	İL	GENEL																		
İL		İLÇE		OKUL						SINAV ADI						OKUL	İLÇE	İL	GENEL																	
MARDİN		MİDYAT		gercuş anadolu lisesi						ÇAP 3 SINIF 11						82	82	273	7340																	
Sıra	Ö.No	İsim	Sınıf	TYT Türkçe			TYT Sosyal						TYT Matematik			TYT Fen						Toplam			TYT		Puan Genel	Puan								
				Türkçe			Tarih-1			Coğrafya-1			Felsefe			Din Kül. ve Ahl. Bil.			Matematik-1			Fizik			Kimya				Biyoloji			Puan				
				D	Y	N	D	Y	N	D	Y	N	D	Y	N	D	Y	N	D	Y	N	D	Y	N	D	Y			N	D	Y	N	D	Y	N	Puan
Genel Ortalama				10,59	9,97	8,10	3,30	3,75	2,37	3,36	2,80	2,66	2,44	1,24	2,13	2,32	0,96	2,08	8,36	6,40	6,76	2,51	3,78	1,57	3,39	3,08	2,62	4,31	2,42	3,71	40,58	34,40	32,00	190,350	215,80	
Okul Ortalaması				8,27	10,58	5,63	3,04	3,46	2,17	3,49	3,11	2,72	1,77	1,57	1,38	3,03	0,91	2,80	2,19	4,35	1,10	0,70	2,27	0,14	1,19	3,08	0,42	1,39	2,69	0,72	25,07	32,02	17,08	151,080	199,50	
59	472	FATİ EULUÇ	11E	7	9	4,75	2	1	1,75	0	2	-0,50	0	1	-0,25				3	2	2,50	2	7	0,25	2	6	0,50	16	28	9,00	129,980	5724	139,50			
60	194	YUNUSCAN K	11A	2	0	2,00	1	1	0,75	4	3	3,25	2	0	2,00	2	1	1,75	2	5	0,75	1	8	-1,00	3	4	2,00	1	5	-0,25	18	27	11,25	129,400	5751	163,20
61	70	MUSTAFA LTU N	11D	5	18	0,50	3	2	2,50	8	1	7,75	0	2	-0,50	4	0	4,00	0	1	-0,25										20	24	14,00	128,717	5779	190,80
62	0	SULTAN GÜ ER	11A	8	10	5,50										3	1	2,75	1	12	-2,00	1	7	-0,75	2	4	1,00	4	4	3,00	19	38	9,50	127,372	5834	155,80
63	464	BİLAL B İAKÇI	11A	7	11	4,25	2	3	1,25	2	7	0,25	2	2	1,50	3	2	2,50	1	9	-1,25	1	3	0,25	2	8	0,00	3	7	1,25	23	52	10,00	126,865	5853	164,60
64	462	BERAT ASLAN	11B	5	7	3,25	2	7	0,25	4	6	2,50	3	2	2,50	2	3	1,25	0	1	-0,25										16	26	9,50	125,650	5903	163,90
65	473	FETHULLAH SİNCAR	11C	2	8	0,00	2	7	0,25	4	4	3,00				3	2	2,50	3	3	2,25										14	24	8,00	122,077	6032	136,50
66	182	ZEKERİYA ERTEKİN	11A													3	1	2,75	6	11	3,25	0	2	-0,50	1	1	0,75				10	15	6,25	121,280	6068	117,40
67	469	NARİN DEMİR	11C	3	6	1,50				1	2	0,50	2	0	2,00	3	0	3,00													9	8	7,00	117,425	6208	145,40
68	204	HASAN SAMET GÜNDÜZ	11B	5	16	1,00	3	7	1,25	5	2	4,50	0	5	-1,25	2	3	1,25													15	33	6,75	115,825	6267	143,50
69	50	AYŞEU YDOĞ* KEREEE	11C	4	12	1,00	0	2	-0,50	4	2	3,50	1	3	0,25	0	2	-0,50				1	0	1,00	1	1	0,75	0	3	-0,75	11	25	4,75	112,215	6390	124,40
70	0	EVİN	11A	3	8	1,00							0	1	-0,25	2	3	1,25	3	7	1,25	0	5	-1,25	2	6	0,50	2	7	0,25	12	37	2,75	110,817	6435	113,30
71	202	NURULLAH YILMAZ	11C	5	14	1,50	0	5	-1,25	3	7	1,25	0	2	-0,50	2	3	1,25	0	1	-0,25				0	1	-0,25	1	0	1,00	11	33	2,75	108,505	6487	115,20
72	0	AHMETASLAN	11B	2	5	0,75																						2	5	0,75	103,157	6621	105,20			
73	126	NARİN KESKİN	11	1	10	-1,50	1	7	-0,75	1	9	-1,25							2	2	1,50	1	2	0,50	2	8	0,00	1	6	-0,50	9	44	-2,00	96,620	6723	
74	0	MEHME KAÇMAZ	11				2	3	1,25	3	3	2,25	5	0	5,00	3	1	2,75	2	11	-0,75	3	7	1,25	3	6	1,50	3	7	1,25	24	38	14,50			171,40
75	186	SEHER ÇAKIR	11E	2	13	-1,25	3	3	2,25	3	3	2,25	3	1	2,75	3	1	2,75							0	2	-0,50	1	5	-0,25	15	28	8,00			154,80
76	188	YUSUF GÜN*	11C	3	14	-0,50	3	5	1,75	5	3	4,25				2	0	2,00													13	22	7,50			147,30
77	454	EDANUR ASLAN	11E	4	15	0,25	1	3	0,25	4	1	3,75	0	2	-0,50				2	12	-1,00				2	5	0,75	2	6	0,50	15	44	4,00			123,90
78	223	ÖMER YILD RM	11E																			1	1	0,75	1	4	0,00	1	2	0,50	3	7	1,25			
79	214	AHMET İŞİK	11B																									0	0	0,00						
80	461	BEDİA ORAK	11C	3	15	-0,75	2	3	1,25	1	4	0,00	0	2	-0,50	1	2	0,50	2	10	-0,50				1	3	0,25	0	1	-0,25	10	40	0,00			102,70
81	226	HAMZA CENGİZ	11C	5	24	-1,00	0	6	-1,50	0	7	-1,75	1	3	0,25	0	3	-0,75	1	6	-0,50							2	4	1,00	9	53	-4,25			
82	190	HASAN YALÇIN	11E	3	27	-3,75	1	8	-1,00	1	6	-0,50	1	3	0,25	0	2	-0,50	0	15	-3,75	2	6	0,50	2	8	0,00	1	2	0,50	11	77	-8,25			

OKUL TYT NET LİSTESİ (TYT sıralı)

													KATILIMLAR																						
													OKUL	İLÇE	İL	GENEL																			
İL		İLÇE		OKUL						SINAV ADI						82	82	273	7340																
MARDİN		MİDYAT		gercuş anadolu lisesi						ÇAP 3 SINIF 11																									
Sıra	Ö.No	İsim	Sınıf	TYT Türkçe			TYT Sosyal						TYT Matematik			TYT Fen						Toplam			TYT		Puan Genel	Puan							
				Türkçe			Tarih-1			Coğrafya-1			Felsefe			Din Kül. ve Ahl. Bil.			Matematik-1			Fizik			Kimya				Biyoloji			Puan			
				D	Y	N	D	Y	N	D	Y	N	D	Y	N	D	Y	N	D	Y	N	D	Y	N	D	Y			N	D	Y	N	D	Y	N
Genel Ortalama				10,59	9,97	8,10	3,30	3,75	2,37	3,36	2,80	2,66	2,44	1,24	2,13	2,32	0,96	2,08	8,36	6,40	6,76	2,51	3,78	1,57	3,39	3,08	2,62	4,31	2,42	3,71	40,58	34,40	32,00	190,350	215,8
Okul Ortalaması				8,27	10,58	5,63	3,04	3,46	2,17	3,49	3,11	2,72	1,77	1,57	1,38	3,03	0,91	2,80	2,19	4,35	1,10	0,70	2,27	0,14	1,19	3,08	0,42	1,39	2,69	0,72	25,07	32,02	17,08	151,080	199,5

NET ORTALAMALARINA GÖRE KIYASLAMA

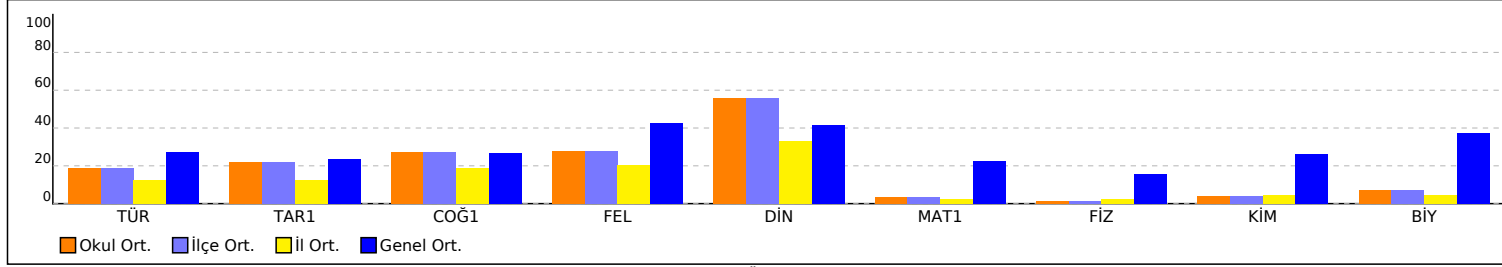

NET ORTALAMASINA GÖRE ŞUBE KARŞILAŞTIRMA

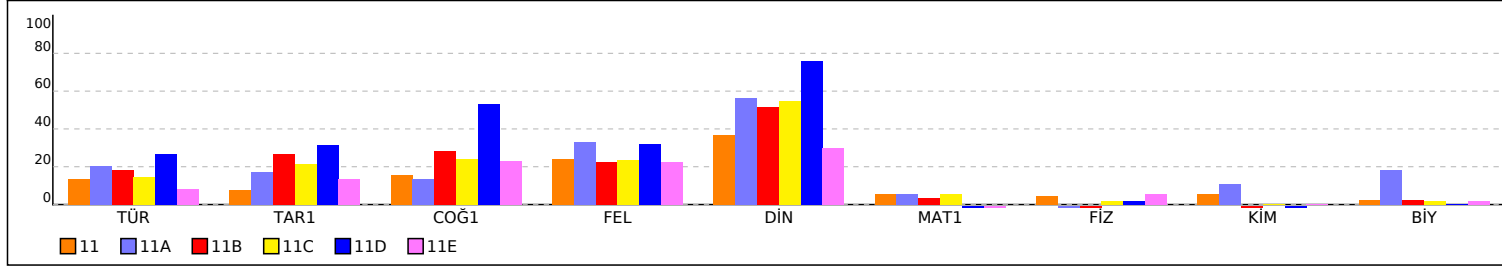

PUAN ORT. GÖRE KIYAS

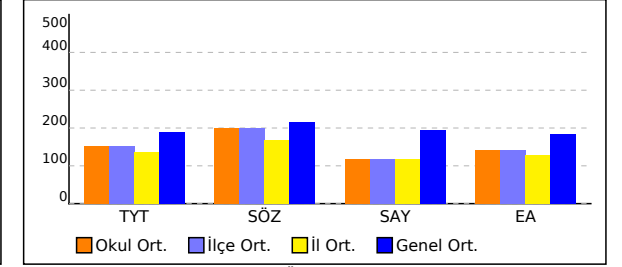

PUANA GÖRE ŞUBE KIYAS

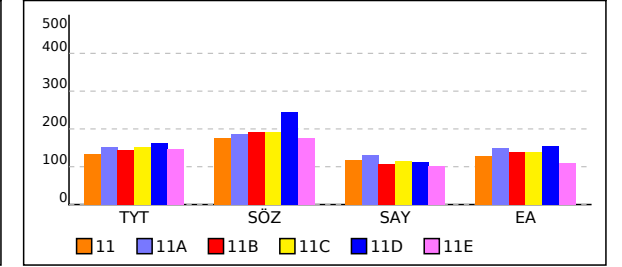

SINAV SONUÇ BELGESİ										ÇAP 3 SINIF 11															
MARDİN / MİDYAT / gercuş anadolu lisesi										DERSLERE GÖRE BAŞARI ANALİZİ															
Öğrenci					Numara		Sınıf			S D Y B%															
EMİNE					0		11			TYT Türkçe															
Puan Türü										Türkçe															
Puan		Genel Ort.		Snf		Kurum		İlçe		İl		Genel		Cumhuriyet Dönemi'nde Hikâye (1923-1940)											
▼ 164,417		190,350		1		23		23		34		4102		1940-1960 arası hikâyesinin genel özelliklerini kavrar.											
		Puanı Hesaplanan:		73		73		219		6798		Edebiyatın sanat akımlarıyla ilişkisini belirler.													
▼ 190,969		215,800		1		45		45		74		3736		1923-1940 arası hikâyesinin genel özelliklerini kavrar.											
		Puanı Hesaplanan:		77		77		241		6115		Sözcüğü Anlamca Karşılayabilecek Kullanımlar													
▼ 140,793		195,350		1		7		7		17		3531		Hikâye anlatım tekniklerini bilir.											
		Puanı Hesaplanan:		53		53		137		5660		Şiirdeki mazmun, imge ve edebi sanatları belirleyerek bunların anlama katkısını değerlendirir.													
▼ 167,145		185,020		1		19		19		43		4035		Tanzimat Dönemi şiirinin genel özelliklerini kavrar.											
		Puanı Hesaplanan:		82		82		273		7340		Servetifünun Dönemi şiirinin genel özelliklerini kavrar.													
Katılımlar:				5		82		82		273		7340		Saf Şiir											
Ders										TYT Sosyal															
Soru		Doğru		Yanlış		Net		Başarı %		Sınıf Ort.		Kurum Ort.		Genel Ort.		Tarih-1									
30		6		1		5,75		19		▲ 4,12		▲ 5,63		▼ 8,10		Denizcilik faaliyetlerinin içdenizlerden okyanuslara taşınmasının dünya siyasetine ve ticarete etkilerini analiz eder.									
10		1		1		0,75		8		◆ 0,75		▼ 2,17		▼ 2,37		1700-1774 yılları arasındaki süreçte meydana gelen başlıca siyasi gelişmeleri tarih şeridi ve haritalar üzerinde gösterir.									
10		4		2		3,50		35		▲ 1,55		▲ 2,72		▲ 2,66		XVII. yüzyılda değişen siyasi rekabet içerisinde Osmanlı Devleti'nin ittifak girişimlerini açıklar.									
5		1		0		1,00		20		▼ 1,20		▼ 1,38		▼ 2,13		Modern devletler hukukunun ortaya çıkışında Westphalia (Vestfalya) Barışı'nın rolünü kavrar.									
5		3		1		2,75		55		▲ 1,85		▼ 2,80		▲ 2,08		Osmanlı devlet idaresi ve toplum düzenindeki çözümleri önleme çabalarını analiz eder.									
30		9		4		8,00		27		▲ 5,35		▼ 9,07		▼ 9,24		Avrupa düşüncesinde meydana gelen değişimleri ve bunların etkilerini analiz eder.									
30		5		3		4,25		14		▲ 1,67		▲ 1,10		▼ 6,76		Osmanlı Devleti'nin siyasi varlığına yönelik tehditleri analiz eder.									
10		1		4		0,00		0		▼ 0,45		▼ 0,14		▼ 1,57		Osmanlı ile Rusya arasındaki rekabetin Osmanlı Devleti'nin Avrupa ve Asya siyasetindeki önemini kavrar.									
10		1		0		1,00		10		▲ 0,55		▲ 0,42		▼ 2,62		Coğrafya-1									
10		1		1		0,75		8		▲ 0,25		▲ 0,72		▼ 3,71		Türkiye'de uygulanan ekonomi politikalarını mekansal etkiler açısından değerlendirir.									
30		3		5		1,75		6		▲ 1,25		▲ 1,27		▼ 7,90		Doğal kaynaklar ile ekonomi ilişkisini açıklar.									
Soru No		123456789012345678901234567890																							
TYT Türkçe		C A D AB eB																							
Cevap Anahtarı		B CDBAEBACDBBDBDEEBEABACBEBCE																							
TYT Sosyal		d A b EB eC E ACd c A																							
Cevap Anahtarı		B CEBDCECEAAEAEBCCAAEBDEDACDBEA																							
TYT Matematik		C D e e CE c B																							
Cevap Anahtarı		B CDDCBAADCDCBCBCECECECEBDEBCD																							
TYT Fen		Cc b aa D a D																							
Cevap Anahtarı		B ADCBAEDCCAADADECECEBEDECB CAEDDA																							

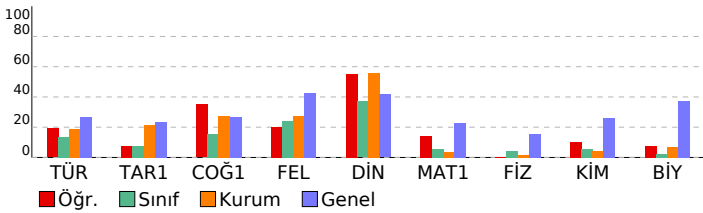

Fizik									
Net kuvvet etkisindeki cismin hareketi ile ilgili hesaplamalar yapar.									
1									
Bir boyutta sabit ivmeli hareket ile ilgili hesaplamalar yapar.									
1									
Hareketli bir ortamdaki sabit hızlı cisimlerin hareketini farklı gözlem çerçevelerine göre yorumlar.									
1									
Atış hareketlerini yatay ve düşey boyutta analiz eder.									
1									
Çizgisel momentumun korunumunu analiz eder.									
1									
Cisimlerin hareketini mekanik enerjinin korunumunu kullanarak analiz eder.									
1									
Yükümlü cisimler arasındaki elektriksel kuvveti etkileyen değişkenleri belirler.									
2									
Tork ile ilgili hesaplamalar yapar.									
2									
Kimya									
10									
Periyodik özelliklerdeki değişim eğilimlerini sebepleriyle açıklar.									
1									
Periyodik Sistem ve Elektron Dizilimleri									
1									
Gaz karışımının kısmi basınçlarını günlük hayattan örneklerle açıklar.									
1									
Kimyasal türler arası etkileşimleri kullanarak sıvı ortamda çözünme olayını açıklar.									
1									
Deneyisel yoldan türetilmiş gaz yasaları ile ideal gaz yasası arasındaki ilişkiyi açıklar.									
1									
Çözeltilerin koligatif özellikleri ile derişimleri arasındaki ilişkiyi kavrar.									
1									
Çözünürlüğün sıcaklık ve basınçla ilişkisini açıklar.									
1									
Derişim Birimleri									
1									
Oluşum Entalpisini									
1									
Tepkimelerde meydana gelen enerji değişimlerini açıklar.									
1									
Biyoloji									
10									
Sindirim sisteminin yapı, görev ve işleyişini açıklar.									
2									
Dolaşım Sistemleri									
1									
Bağımsızlık çeşitlerini ve vücudun doğal savunma mekanizmalarını açıklar.									
1									
Kalp, kan ve damarların yapı, görev ve işleyişini açıklar.									
1									
Endokrin bezleri ve bu bezlerin salgıladıkları hormonları açıklar.									
1									
Destek ve hareket sisteminin yapı, görev ve işleyişini açıklar.									
2									
Lenf dolaşımını açıklar.									
1									
Sindirim Sistemi									
1									

SINAV SONUÇ BELGESİ							
MARDİN / MİDYAT / gercuş anadolu lisesi							
Öğrenci			Numara		Sınıf		
MEHME KAÇMAZ			0		11		
Puan Türü	Puan	Genel Ort.	Dereceler				
			Snf	Kurum	İlçe	İl	Genel
SÖZ	▼ 171,481	215,800	3	54	54	107	4278
Puanı Hesaplanan:			77	77	241	6115	
SAY	▼ 120,187	195,350	2	18	18	43	4310
Puanı Hesaplanan:			53	53	137	5660	
EA	▼ 95,245	185,020	5	78	78	234	6973
Puanı Hesaplanan:			82	82	273	7340	
Katılımlar:			5	82	82	273	7340

Ders	Soru	Doğru	Yanlış	Net	Başarı %	Sınıf Ort.	Kurum Ort.	Genel Ort.
Tarih-1	10	2	3	1,25	13	▲ 0,75	▼ 2,17	▼ 2,37
Coğrafya-1	10	3	3	2,25	23	▲ 1,55	▼ 2,72	▼ 2,66
Felsefe	5	5	0	5,00	100	▲ 1,20	▲ 1,38	▲ 2,13
Din Kül. ve Ahl. Bil.	5	3	1	2,75	55	▲ 1,85	▼ 2,80	▲ 2,08
TYT Sosyal	30	13	7	11,25	38	▲ 5,35	▲ 9,07	▲ 9,24
Matematik-1	30	2	11	-0,75	-3	▼ 1,67	▼ 1,10	▼ 6,76
Fizik	10	3	7	1,25	13	▲ 0,45	▲ 0,14	▼ 1,57
Kimya	10	3	6	1,50	15	▲ 0,55	▲ 0,42	▼ 2,62
Biyoloji	10	3	7	1,25	13	▲ 0,25	▲ 0,72	▼ 3,71
TYT Fen	30	9	20	4,00	13	▲ 1,25	▲ 1,27	▼ 7,90
Toplam:	120	24	38	14,50	12	▲ 10,90	▼ 15,73	▼ 25,27

Soru No	123456789012345678901234567890
TYT Sosyal	e aEC ec Ba Ce EEDBDADCE c
Cevap Anahtarı	A BDCEECCEACAEBCECAEAEEEDBDADCEAB
TYT Matematik	cdad d a B e e d Ec c
Cevap Anahtarı	A DCDAACBDCDCBBCECCECECCDEBEBDC
TYT Fen	CAbdaeaCcdae ebCCbcBbaEdeCdabE
Cevap Anahtarı	A CADBEACCDADAEDCCCEEBDEBECACADDE

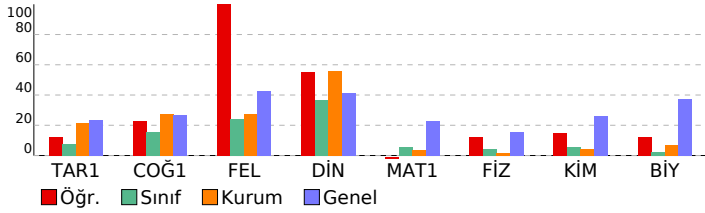

ÇAP 3 SINIF 11

DERSLERE GÖRE BAŞARI ANALİZİ		S	D	Y	B%
TYT Sosyal		30	13	7	43
Tarih-1		10	2	3	20
XVII. yüzyılda değişen siyasi rekabet içerisinde Osmanlı Devleti nin ittifak girişimlerini açıklar.		1	0	1	0
Modern devletler hukukunun ortaya çıkışında Westphalia (Vestfalya) Barışı nin rolünü kavrar.		1	0	0	0
Denizcilik faaliyetlerinin içdenizlerden okyanuslara taşınmasının dünya siyasetine ve ticaretine etkilerini analiz eder		1	0	0	0
1700-1774 yılları arasındaki süreçte meydana gelen başlıca siyasi gelişmeleri tarih şeridi ve haritalar üzerinde göst		1	0	1	0
Osmanlı devlet idaresi ve toplum düzenindeki çözümleri önleme çabalarını analiz eder.		3	1	0	33
Avrupa düşüncesinde meydana gelen değişimleri ve bunların etkilerini analiz eder.		1	1	0	100
Osmanlı ile Rusya arasındaki rekabetin Osmanlı Devleti nin Avrupa ve Asya siyasetindeki önemini kavrar.		1	0	0	0
Osmanlı Devleti nin siyasi varlığına yönelik tehditleri analiz eder.		1	0	1	0
Coğrafya-1		10	3	3	30
Doğal kaynaklar ile ekonomi ilişkisini açıklar.		1	0	1	0
Türkiye de uygulanan ekonomi politikalarını mekansal etkileri açısından değerlendirir.		1	0	0	0
Türkiye deki doğal kaynaklar ile ekonomi arasındaki ilişkiyi analiz eder.		1	1	0	100
Türkiye'nin madenleri ve enerji kaynaklarının dağılımını açıklar.		3	0	2	0
Türkiye de tarım sektörünün özelliklerini açıklar.		2	1	0	50
İlk kültür merkezlerinin ortaya çıkışı, yayılışı ve dağılımlarını belirleyen faktörleri açıklar.		1	0	0	0
Türk kültürünün yayılış alanlarının bölgesel özellikler açısından analiz eder.		1	1	0	100
Felsefe		5	5	0	100
MÖ 6. yüzyıl-MS 2. yüzyıl felsefesindeki örnek düşünce ve argümanları felsefi açıdan değerlendirir.		1	1	0	100
15. yüzyıl-17. yüzyıl felsefesinin karakteristik özelliklerini açıklar.		1	1	0	100
MS 2. yüzyıl-MS 15. yüzyıl felsefesinin karakteristik özelliklerini açıklar.		2	2	0	100
MÖ 6. yüzyıl-MS 2. yüzyıl felsefesinin karakteristik özelliklerini açıklar.		1	1	0	100
Din Kül. ve Ahl. Bil.		5	3	1	60
Bakara suresi 153-157. ayetlerde verilen mesajları değerlendirir.		1	1	0	100
Hz. Muhammed in örnek şahsiyetini tanıtır.		1	1	0	100
Hz. Muhammed in peygamberlikle ilgili görevlerini açıklar.		1	1	0	100
Hz. Peygamber e bağlılık ve itaati ayet ve hadislerden hareketle yorumlar.		1	0	0	0
Kur an ı Kerim de geçen bazı kavramları yorumlar.		1	0	1	0
TYT Matematik		30	2	11	7
Matematik-1		30	2	11	7
Yönlü açığı açıklar.		1	0	1	0
Trigonometrik fonksiyonları birim çember yardımıyla açıklar.		6	0	4	0
Analitik düzlemde iki nokta arasındaki uzaklığı veren bağıntıyı elde ederek problemler çözer.		1	0	0	0
Analitik düzlemde doğruları inceleyerek işlemler yapar.		6	1	2	17
Bir noktanın bir doğruya uzaklığını hesaplar.		1	0	0	0
Fonksiyonun grafik ve tablo temsiliyi kullanarak problem çözer.		3	0	1	0
İkinci dereceden bir değişkenli fonksiyonun grafiğini çizerek yorumlar.		2	0	0	0
İkinci dereceden fonksiyonlarla modellenen problemleri çözer.		2	0	1	0
Bir fonksiyonun grafiğinden, dönüşümler yardımı ile yeni fonksiyon grafikleri çizer.		3	1	0	33
İkinci dereceden bir bilinmeyenli eşitsizliklerin çözüm kümesini bulur.		2	0	1	0
İkinci dereceden iki bilinmeyenli denklem sistemlerinin çözüm kümesini bulur.		3	0	1	0
TYT Fen		30	9	20	30
Fizik		10	3	7	30
Hareketli bir ortamdaki sabit hızlı cisimlerin hareketini farklı gözlem çerçevelerine göre yorumlar.		1	1	0	100
Net kuvvet etkisindeki cismin hareketi ile ilgili hesaplamalar yapar.		1	1	0	100
Bir boyutta sabit ivmeli hareket ile ilgili hesaplamalar yapar.		1	0	1	0
Atış hareketlerini yatay ve düşey boyutta analiz eder.		1	0	1	0
Cisimlerin hareketini mekanik enerjinin korunumunu kullanarak analiz eder.		1	0	1	0
Çizgisel momentum korunumunu analiz eder.		1	0	1	0
Tork ile ilgili hesaplamalar yapar.		2	1	1	50
Yükü cisimler arasındaki elektriksel kuvveti etkileyen değişkenleri belirler.		2	0	2	0
Kimya		10	3	6	30
Periyodik Sistem ve Elektron Dizilimleri		1	0	1	0
Periyodik özelliklerdeki değişim eğilimlerini sebepleriyle açıklar.		1	0	1	0
Deneysel yoldan türetilmiş gaz yasaları ile ideal gaz yasası arasındaki ilişkiyi açıklar.		1	0	0	0
Gaz karışımının kısmi basınçlarını günlük hayattan örneklerle açıklar.		1	0	1	0
Kimyasal türler arası etkileşimleri kullanarak sıvı ortamda çözünme olayını açıklar.		1	0	1	0
Değişim Birimleri		1	1	0	100
Çözeltilerin koligatif özellikleri ile derişimleri arasında ilişki kurar.		1	1	0	100
Çözünürlüğün sıcaklık ve basınçla ilişkisini açıklar.		1	0	1	0
Tepkimelerde meydana gelen enerji değişimlerini açıklar.		1	0	1	0
Oluşum Entalpisi		1	1	0	100
Biyoloji		10	3	7	30
Sindirim sisteminin yapı, görev ve işleyişini açıklar.		2	0	2	0
Bağıışıklık çeşitlerini ve vücudun doğal savunma mekanizmalarını açıklar.		1	0	1	0
Dolaşım Sistemleri		1	1	0	100
Kalp, kan ve damarların yapı, görev ve işleyişini açıklar.		1	0	1	0
Destek ve hareket sisteminin yapı, görev ve işleyişini açıklar.		2	0	2	0
Endokrin bezleri ve bu bezlerin salgıladıkları hormonları açıklar.		1	1	0	100
Sindirim Sistemi		1	0	1	0
Lenf dolaşımını açıklar.		1	1	0	100

SINAV SONUÇ BELGESİ							
MARDİN / MİDYAT / gercuş anadolu lisesi							
Öğrenci				Numara		Sınıf	
NARİN ADSİZ				0		11	
Puan Türü	Puan	Genel Ort.	Dereceler				
			Snf	Kurum	İlçe	İl	Genel
TYT	▼ 132,330	190,350	3	54	54	115	5627
Puanı Hesaplanan:			73	73	219	6798	
SÖZ	▼ 164,126	215,800	4	58	58	119	4476
Puanı Hesaplanan:			77	77	241	6115	
EA	▼ 141,890	185,020	3	41	41	85	5114
Puanı Hesaplanan:			82	82	273	7340	
Katılımlar:			5	82	82	273	7340

Ders	Soru	Doğru	Yanlış	Net	Başarı %	Sınıf Ort.	Kurum Ort.	Genel Ort.
Türkçe	30	9	12	6,00	20	▲ 4,12	▲ 5,63	▼ 8,10
Tarih-1	10	4	6	2,50	25	▲ 0,75	▲ 2,17	▲ 2,37
Coğrafya-1	10	0	0	0,00	0	▼ 1,55	▼ 2,72	▼ 2,66
Felsefe	5	0	0	0,00	0	▼ 1,20	▼ 1,38	▼ 2,13
Din Kül. ve Ahl. Bil.	5	1	0	1,00	20	▼ 1,85	▼ 2,80	▼ 2,08
TYT Sosyal	30	5	6	3,50	12	▼ 5,35	▼ 9,07	▼ 9,24
Fizik	10	1	1	0,75	8	▲ 0,45	▲ 0,14	▼ 1,57
Kimya	10	2	7	0,25	3	▼ 0,55	▼ 0,42	▼ 2,62
Biyoloji	10	0	4	-1,00	-10	▼ 0,25	▼ 0,72	▼ 3,71
TYT Fen	30	3	12	0,00	0	▼ 1,25	▼ 1,27	▼ 7,90
Toplam:	120	17	30	9,50	8	▼ 10,90	▼ 15,73	▼ 25,27

Soru No	123456789012345678901234567890
TYT Türkçe	CDaA cdbbdcedDceBDEE cB
Cevap Anahtarı	B CDBADEBAACDBBDEDBDEEEABACBEBCE
TYT Sosyal	CbdaCaEeCd C
Cevap Anahtarı	B CEBDCECECAEAEEBCCAEBDEDACDBEA
TYT Fen	aAAaAa aaaaaa aa a
Cevap Anahtarı	B ADCBAEDCCAADADECECEBEDECBCAEDDA

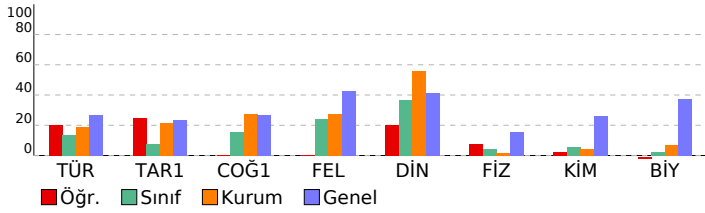

ÇAP 3 SINIF 11				
DERSLERE GÖRE BAŞARI ANALİZİ				
TYT Türkçe	S	D	Y	B%
Türkçe	30	9	12	30
Cumhuriyet Dönemi'nde Hikâye (1923-1940)	1	1	0	100
1940-1960 arası hikâyesinin genel özelliklerini kavrar.	2	1	1	50
Edebiyatın sanat akımlarıyla ilişkisini belirler.	2	1	1	50
1923-1940 arası hikâyesinin genel özelliklerini kavrar.	1	0	0	0
Sözcüğü Anlamca Karşılayabilecek Kullanımlar	1	0	1	0
Hikâye anlatım tekniklerini bilir.	1	0	1	0
Şiirdeki mazmun, imge ve edebî sanatları belirleyerek bunların anlama katkısını değerlendirir.	1	0	1	0
Tanzimat Dönemi şiirinin genel özelliklerini kavrar.	1	0	1	0
Servetifunun Dönemi şiirinin genel özelliklerini kavrar.	1	0	1	0
Saf Şiir	1	0	1	0
Servetifunun Dönemi şairlerini tanıır.	1	0	1	0
Makale türünün genel özelliklerini kavrar ve bilimsel makalenin bölümlerini bilir.	1	1	0	100
1910-1923 arasında gelişen Türk şiirinin genel özelliklerini kavrar.	1	0	1	0
Halkın yaşam biçimini anlatan manzum hikâyelerin genel özelliklerini kavrar ve Mehmet Akif Ersoy hakkında fikir se	1	0	1	0
Sohbeti tanımlar ve genel özelliklerini kavrar.	1	1	0	100
Cumhuriyet Dönemi fıkra yazarlarını tanıır.	1	1	0	100
Fıkra'yı tanımlar ve genel özelliklerini kavrar.	1	1	0	100
1923-1950 arasında eser veren roman yazarlarını tanıır.	2	2	0	100
Yazım Kuralları	2	0	1	0
Cümlelerin Öğeleri	5	0	0	0
Noktalama İşaretleri	2	0	0	0
TYT Sosyal	30	5	6	17
Tarih-1	10	4	6	40
Denizcilik faaliyetlerinin içdenizlerden okyanuslara taşınmasının dünya siyasetine ve ticaretine etkilerini analiz eder.	1	1	0	100
1700-1774 yılları arasındaki süreçte meydana gelen başlıca siyasi gelişmeleri tarih şeridi ve haritalar üzerinde göst	1	0	1	0
XVII. yüzyılda değişen siyasi rekabet içerisinde Osmanlı Devleti nin ittifak girişimlerini açıklar.	1	0	1	0
Modern devletler hukukunun ortaya çıkışında Westphalia (Vestfalya) Barışı nın rolünü kavrar.	1	0	1	0
Osmanlı devlet idaresi ve toplum düzenindeki çözümleri önleme çabalarını analiz eder.	3	2	1	67
Avrupa düşüncesinde meydana gelen değişimleri ve bunların etkilerini analiz eder.	1	0	1	0
Osmanlı Devleti nin siyasi varlığına yönelik tehditleri analiz eder.	1	1	0	100
Osmanlı ile Rusya arasındaki rekabetin Osmanlı Devleti nin Avrupa ve Asya siyasetindeki önemini kavrar.	1	0	1	0
Coğrafya-1	10	0	0	0
Türkiye de uygulanan ekonomi politikalarını mekansal etkileri açısından değerlendirir.	1	0	0	0
Doğal kaynaklar ile ekonomi ilişkisini açıklar.	1	0	0	0
Türkiye'nin madenleri ve enerji kaynaklarının dağılımını açıklar.	3	0	0	0
Türkiye de tarım sektörünün özelliklerini açıklar.	2	0	0	0
Türkiye deki doğal kaynaklar ile ekonomi arasındaki ilişkiyi analiz eder.	1	0	0	0
İlk kültür merkezlerinin ortaya çıkışı, yayılışı ve dağılımlarını belirleyen faktörleri açıklar.	1	0	0	0
Türk kültürünün yayılış alanlarını bölgesel özellikler açısından analiz eder.	1	0	0	0
Felsefe	5	0	0	0
MS 2. yüzyıl-MS 15. yüzyıl felsefesinin karakteristik özelliklerini açıklar.	2	0	0	0
MÖ 6. yüzyıl-MS 2. yüzyıl felsefesinin karakteristik özelliklerini açıklar.	1	0	0	0
MÖ 6. yüzyıl-MS 2. yüzyıl felsefesindeki örnek düşünce ve argümanları felsefi açıdan değerlendirir.	1	0	0	0
15. yüzyıl-17. yüzyıl felsefesinin karakteristik özelliklerini açıklar.	1	0	0	0
Din Kül. ve Ahl. Bil.	5	1	0	20
Hz. Muhammed in örnek şahsiyetini tanıır.	1	1	0	100
Bakara suresi 153-157. ayetlerde verilen mesajları değerlendirir.	1	0	0	0
Kur an ı Kerim de geçen bazı kavramları yorumlar.	1	0	0	0
Hz. Muhammed in peygamberlikle ilgili görevlerini açıklar.	1	0	0	0
Hz. Peygamber e bağlılık ve itaat ayet ve hadislerden hareketle yorumlar.	1	0	0	0
TYT Fen	30	3	12	10
Fizik	10	1	1	10
Net kuvvet etkisindeki cismin hareketi ile ilgili hesaplamalar yapar.	1	0	0	0
Bir boyutta sabit ivmeli hareket ile ilgili hesaplamalar yapar.	1	0	0	0
Hareketli bir ortamda sabit hızlı cisimlerin hareketini farklı gözlem çerçevelerine göre yorumlar.	1	0	0	0
Atış hareketlerini yatay ve düşey boyutta analiz eder.	1	0	0	0
Çizgisel momentum korunumunu analiz eder.	1	0	0	0
Cisimlerin hareketini mekanik enerjinin korunumunu kullanarak analiz eder.	1	0	0	0
Yüküklü cisimler arasındaki elektriksel kuvveti etkileyen değişkenleri belirler.	2	1	0	50
Tork ile ilgili hesaplamalar yapar.	2	0	1	0
Kimya	10	2	7	20
Periyodik özelliklerdeki değişim eğilimlerini sebepleriyle açıklar.	1	1	0	100
Periyodik Sistem ve Elektron Dizilimleri	1	1	0	0
Gas karışımlarının kısmi basınçlarını günlük hayattan örneklerle açıklar.	1	1	0	100
Kimyasal türler arası etkileşimleri kullanarak sıvı ortamda çözünme olayını açıklar.	1	1	0	0
Deneysel yoldan türetilmiş gaz yasaları ile ideal gaz yasası arasındaki ilişkiyi açıklar.	1	0	0	0
Çözümlerin koligatif özellikleri ile derişimleri arasında ilişki kurar.	1	0	1	0
Çözünürlüğün sıcaklık ve basınçla ilişkisini açıklar.	1	0	1	0
Derişim Birimleri	1	0	1	0
Oluşum Entalpisi	1	0	1	0
Tepkimelerde meydana gelen enerji değişimlerini açıklar.	1	0	1	0
Biyoloji	10	0	4	0
Sindirim sisteminin yapı, görev ve işleyişini açıklar.	2	0	1	0
Dolaşım Sistemleri	1	0	0	0
Bağışıklık çeşitlerini ve vücudun doğal savunma mekanizmalarını açıklar.	1	0	0	0
Kalp, kan ve damarların yapı, görev ve işleyişini açıklar.	1	0	1	0
Endokrin bezleri ve bu bezlerin salgıladıkları hormonları açıklar.	1	0	1	0
Destek ve hareket sisteminin yapı, görev ve işleyişini açıklar.	2	0	0	0
Lenf dolaşımını açıklar.	1	0	1	0
Sindirim Sistemi	1	0	0	0

SINAV SONUÇ BELGESİ										ÇAP 3 SINIF 11									
MARDİN / MİDYAT / gercuş anadolu lisesi										DERSLERE GÖRE BAŞARI ANALİZİ									
Öğrenci					Numara		Sınıf			S D Y B%									
ŞÜKRAN A S*					440		11			TYT Türkçe									
										Türkçe									
										Cumhuriyet Dönemi'nde Hikâye (1923-1940)									
										1940-1960 arası hikâyesinin genel özelliklerini kavrar.									
										Edebiyatın sanat akımlarıyla ilişkisini belirler.									
										1923-1940 arası hikâyesinin genel özelliklerini kavrar.									
										Sözcüğü Anlamca Karşılayabilecek Kullanımlar									
										Hikâye anlatım tekniklerini bilir.									
										Şiirdeki mazmun, imge ve edebî sanatları belirleyerek bunların anlama katkısını değerlendirir.									
										Tanzimat Dönemi şiirinin genel özelliklerini kavrar.									
										Servetifünun Dönemi şiirinin genel özelliklerini kavrar.									
										Saf Şiir									
										Servetifünun Dönemi şairlerini tanıır.									
										Makale türünün genel özelliklerini kavrar ve bilimsel makalenin bölümlerini bilir.									
										1910-1923 arasında gelişen Türk şiirinin genel özelliklerini kavrar.									
										Halkın yaşam biçimini anlatan manzum hikâyelerin genel özelliklerini kavrar ve Mehmet Akif Ersoy hakkında fikir se									
										Sohbeti tanımlar ve genel özelliklerini kavrar.									
										Cumhuriyet Dönemi fıkra yazarlarını tanıır.									
										Fıkıyı tanımlar ve genel özelliklerini kavrar.									
										1923-1950 arasında eser veren roman yazarlarını tanıır.									
										Yazım Kuralları									
										Cümlelerin Öğeleri									
										Noktalama İşaretleri									
										TYT Sosyal									
										Tarih-1									
										Denizcilik faaliyetlerinin içdenizlerden okyanuslara taşınmasının dünya siyasetine ve ticaretine etkilerini analiz eder.									
										1700-1774 yılları arasındaki süreçte meydana gelen başlıca siyasi gelişmeleri tarih şeridi ve haritalar üzerinde göst									
										XVII. yüzyılda değişen siyasi rekabet içerisinde Osmanlı Devleti nin ittifak girişimlerini açıklar.									
										Modern devletler hukukunun ortaya çıkışında Westphalia (Vestfalya) Barışı nın rolünü kavrar.									
										Osmanlı devlet idaresi ve toplum düzenindeki çözümleri önleme çabalarını analiz eder.									
										Avrupa düşüncesinde meydana gelen değişimleri ve bunların etkilerini analiz eder.									
										Osmanlı Devleti nin siyasi varlığına yönelik tehditleri analiz eder.									
										Osmanlı ile Rusya arasındaki rekabetin Osmanlı Devleti nin Avrupa ve Asya siyasetindeki önemini kavrar.									
										Coğrafya-1									
										Türkiye de uygulanan ekonomi politikalarını mekânsal etkileri açısından değerlendirir.									
										Doğal kaynaklar ile ekonomi ilişkisini açıklar.									
										Türkiye'nin madenleri ve enerji kaynaklarının dağılımını açıklar.									
										Türkiye de tarım sektörünün özelliklerini açıklar.									
										Türkiye deki doğal kaynaklar ile ekonomi arasındaki ilişkiyi analiz eder.									
										İlk kültür merkezlerinin ortaya çıkışı, yayılışı ve dağılımlarını belirleyen faktörleri açıklar.									
										Türk kültürünün yayılış alanlarını bölgesel özellikler açısından analiz eder.									
										Felsefe									
										MS 2. yüzyıl-MS 15. yüzyıl felsefesinin karakteristik özelliklerini açıklar.									
										MÖ 6. yüzyıl-MS 2. yüzyıl felsefesinin karakteristik özelliklerini açıklar.									
										MÖ 6. yüzyıl-MS 2. yüzyıl felsefesindeki örnek düşünce ve argümanları felsefi açıdan değerlendirir.									
										15. yüzyıl-17. yüzyıl felsefesinin karakteristik özelliklerini açıklar.									
										Din Kült. ve Ahl. Bil.									
										Hz. Muhammed in örnek şahsiyetini tanıır.									
										Bakara suresi 153-157. ayetlerde verilen mesajları değerlendirir.									
										Kur an ı Kerim de geçen bazı kavramları yorumlar.									
										Hz. Muhammed in peygamberlikle ilgili görevlerini açıklar.									
										Hz. Peygamber e bağlılık ve itaat ayet ve hadislerden hareketle yorumlar.									
										TYT Fen									
										Fizik									
										Net kuvvet etkisindeki cismin hareketi ile ilgili hesaplamalar yapar.									
										Bir boyutta sabit ivmeli hareket ile ilgili hesaplamalar yapar.									
										Hareketli bir ortamdaki sabit hızlı cisimlerin hareketini farklı gözlem çerçevelerine göre yorumlar.									
										Atış hareketlerini yatay ve düşey boyutta analiz eder.									
										Çizgisel momentumun korunumunu analiz eder.									
										Cisimlerin hareketini mekanik enerjinin korunumunu kullanarak analiz eder.									
										Yüküklü cisimler arasındaki elektriksel kuvveti etkileyen değişkenleri belirler.									
										Tork ile ilgili hesaplamalar yapar.									
										Kimya									
										Periyodik özelliklerdeki değişim eğilimlerini sebepleriyle açıklar.									
										Periyodik Sistem ve Elektron Dizilimleri									
										Gaz karışımlarının kısmi basınçlarını günlük hayattan örneklerle açıklar.									
										Kimyasal türler arası etkileşimleri kullanarak sıvı ortamda çözünme olayını açıklar.									
										Deneysel yoldan türetilmiş gaz yasaları ile ideal gaz yasası arasındaki ilişkiyi açıklar.									
										Çözümlerin koligatif özellikleri ile derişimleri arasındaki ilişkiyi kavrar.									
										Çözünürlüğün sıcaklık ve basınçla ilişkisini açıklar.									
										Derişim Birimleri									
										Oluşum Entalpisi									
										Tepkimelerde meydana gelen enerji değişimlerini açıklar.									
										Biyoloji									
										Sindirim sisteminin yapı, görev ve işleyişini açıklar.									
										Dolaşım Sistemleri									
										Bağışıklık çeşitlerini ve vücudun doğal savunma mekanizmalarını açıklar.									
										Kalp, kan ve damarların yapı, görev ve işleyişini açıklar.									
										Endokrin bezleri ve bu bezlerin salgıladıkları hormonları açıklar.									
										Destek ve hareket sisteminin yapı, görev ve işleyişini açıklar.									
										Lenf dolaşımını açıklar.									
										Sindirim Sistemi									

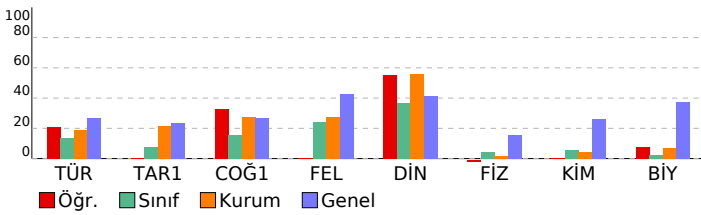

SINAV SONUÇ BELGESİ										ÇAP 3 SINIF 11									
MARDİN / MİDYAT / gercuş anadolu lisesi										DERSLERE GÖRE BAŞARI ANALİZİ									
Öğrenci					Numara		Sınıf			S D Y B%									
EVİN					0		11A			TYT Türkçe									
TYT Türkçe										30 3 8 10									
Türkçe										30 3 8 10									
Edebiyatın sanat akımlarıyla ilişkisini belirler.										2 0 1 0									
Cumhuriyet Dönemi'nde Hikâye (1923-1940)										1 0 1 0									
1940-1960 arası hikâyesinin genel özelliklerini kavrar.										2 0 2 0									
1923-1940 arası hikâyesinin genel özelliklerini kavrar.										1 0 1 0									
Sözcüğü Anlamca Karşılayabilecek Kullanımlar										1 0 1 0									
Hikâye anlatım tekniklerini bilir.										1 0 0 0									
Halkın yaşam biçimini anlatan manzum hikâyelerin genel özelliklerini kavrar.										1 0 0 0									
Tanzimat Dönemi şiirinin genel özelliklerini kavrar.										1 0 0 0									
Şiirdeki mazmun, imge ve edebî sanatları belirleyerek bunların anlama katkısını değerlendirir.										1 0 0 0									
Saf Şiir										1 0 0 0									
Servetifunun Dönemi şiirinin genel özelliklerini kavrar.										1 0 0 0									
1910-1923 arasında gelişen Türk şiirinin genel özelliklerini kavrar.										1 0 0 0									
1700-1774 yılları arasındaki süreçte meydana gelen başlıca siyasi gelişmeleri tarih şeridi ve haritalar üzerinde göst										1 0 0 0									
Servetifunun Dönemi şairlerini tanıır.										1 0 0 0									
Makale türünün genel özelliklerini kavrar ve bilimsel makalenin bölümlerini bilir.										1 0 0 0									
Sohbeti tanımlar ve genel özelliklerini kavrar.										1 0 0 0									
Fıkraı tanımlar ve genel özelliklerini kavrar.										1 1 0 100									
Cumhuriyet Dönemi fıkra yazarlarını tanıır.										1 0 0 0									
1923-1950 arasında eser veren roman yazarlarını tanıır.										2 0 0 0									
Yazım Kuralları										2 0 2 0									
Noktalama İşaretleri										2 0 2 0 100									
Cümlelerin Öğeleri										5 0 0 0									
TYT Sosyal										30 2 4 7									
Tarih-1										10 0 0 0									
XVII. yüzyılda değişen siyasi rekabet içerisinde Osmanlı Devleti nin ittifak girişimlerini açıklar.										1 0 0 0									
Modern devletler hukukunun ortaya çıkışında Westphalia (Vestfalya) Barış ının rolünü kavrar.										1 0 0 0									
Denizcilik faaliyetlerinin içdenizlerden okyanuslara taşınmasının dünya siyasetine ve ticaretine etkilerini analiz eder.										1 0 0 0									
1700-1774 yılları arasındaki süreçte meydana gelen başlıca siyasi gelişmeleri tarih şeridi ve haritalar üzerinde göst										1 0 0 0									
Osmanlı devlet idaresi ve toplum düzenindeki çözümleri önleme çabalarını analiz eder.										3 0 0 0									
Avrupa düşüncesinde meydana gelen değişimleri ve bunların etkilerini analiz eder.										1 0 0 0									
Osmanlı ile Rusya arasındaki rekabetin Osmanlı Devleti nin Avrupa ve Asya siyasetindeki önemini kavrar.										1 0 0 0									
Osmanlı Devleti nin siyasi varlığına yönelik tehditleri analiz eder.										1 0 0 0									
Coğrafya-1										10 0 0 0									
Doğal kaynaklar ile ekonomi ilişkisini açıklar.										1 0 0 0									
Türkiye de uygulanan ekonomi politikalarını mekânsal etkileri açısından değerlendirir.										1 0 0 0									
Türkiye deki doğal kaynaklar ile ekonomi arasındaki ilişkiyi analiz eder.										1 0 0 0									
Türkiye'nin madenleri ve enerji kaynaklarının dağılımını açıklar.										3 0 0 0									
Türkiye de tarım sektörünün özelliklerini açıklar.										2 0 0 0									
İlk kültür merkezlerinin ortaya çıkışı, yayılışı ve dağılımlarını belirleyen faktörleri açıklar.										1 0 0 0									
Türk kültürünün yayılış alanlarını bölgesel özellikler açısından analiz eder.										1 0 0 0									
Felsefe										5 0 1 0									
MÖ 6. yüzyıl-MS 2. yüzyıl felsefesindeki örnek düşünce ve argümanları felsefi açıdan değerlendirir.										1 0 1 0									
15. yüzyıl-17. yüzyıl felsefesinin karakteristik özelliklerini açıklar.										1 0 0 0									
MS 2. yüzyıl-MS 15. yüzyıl felsefesinin karakteristik özelliklerini açıklar.										2 0 0 0									
MÖ 6. yüzyıl-MS 2. yüzyıl felsefesinin karakteristik özelliklerini açıklar.										1 0 0 0									
Din Kült. ve Ahl. Bil.										5 2 3 40									
Bakara süresi 153-157. ayetlerde verilen mesajları değerlendirir.										1 1 0 100									
Hz. Muhammed in örnek şahsiyetini tanıır.										1 0 1 0									
Hz. Muhammed in peygamberlikle ilgili görevlerini açıklar.										1 0 1 0									
Hz. Peygamber e bağlılık ve itaat ayet ve hadislerden hareketle yorumlar.										1 0 1 0									
Kur an ı Kerim de geçen bazı kavramları yorumlar.										1 1 0 100									
TYT Matematik										30 3 7 10									
Matematik-1										30 3 7 10									
Yönlü açıyı açıklar.										1 0 0 0									
Trigonometrik fonksiyonları birim çember yardımıyla açıklar.										6 0 2 0									
Analitik düzlemde iki nokta arasındaki uzaklığı veren bağıntıyı elde ederek problemler çözer.										1 1 0 100									
Analitik düzlemde doğruları inceleyerek işlemler yapar.										6 0 0 0									
Bir noktanın bir doğruya uzaklığını hesaplar.										1 0 0 0									
Fonksiyonun grafik ve tablo temsiliyi kullanarak problem çözer.										3 1 1 33									
İkinci dereceden bir değişkenli fonksiyonun grafiğini çizerek yorumlar.										2 0 0 0									
İkinci dereceden fonksiyonlarla modellenen problemleri çözer.										2 0 1 0									
Bir fonksiyonun grafiğini, dönüşümler yardımı ile yeni fonksiyon grafikleri çizer.										3 0 2 0									
İkinci dereceden bir bilinmeyenli eşitsizliklerin çözüm kümesini bulur.										2 1 0 50									
İkinci dereceden iki bilinmeyenli denklem sisteminin çözüm kümesini bulur.										3 0 1 0									
TYT Fen										30 4 18 13									
Fizik										10 0 5 0									
Hareketli bir ortamdaki sabit hızlı cisimlerin hareketini farklı gözlem çerçevelerine göre yorumlar.										1 0 0 0									
Net kuvvet etkisindeki cismin hareketi ile ilgili hesaplamalar yapar.										1 0 0 0									
Bir boyutta sabit ivmeli hareket ile ilgili hesaplamalar yapar.										1 0 0 0									
Atış hareketlerini yatay ve düşey boyutta analiz eder.										1 0 1 0									
Cisimlerin hareketini mekanik enerjinin korunumunu kullanarak analiz eder.										1 0 1 0									
Çizgisel momentumun korunumunu analiz eder.										1 0 0 0									
Tork ile ilgili hesaplamalar yapar.										2 0 2 0									
Yükü cisimler arasındaki elektriksel kuvveti etkileyen değişkenleri belirler.										2 0 1 0									
Kimya										10 2 6 20									
Periyodik Sistem ve Elektron Dizilimleri										1 1 0 100									
Periyodik özelliklerdeki değişim eğilimlerini sebepleriyle açıklar.										1 0 0 0									
Deneyssel yoldan türetilebilir gaz yasaları ile ideal gaz yasası arasındaki ilişkiyi açıklar.										1 1 0 100									
Gaz karışımlarının kısmi basınçlarını günlük hayattan örneklerle açıklar.										1 0 1 0									
Kimyasal türler arası etkileşimleri kullanarak sıvı ortamda çözünme olayını açıklar.										1 0 1 0									
Derişim Birimleri										1 0 1 0									
Çözeltilerin koligatif özellikleri ile derişimleri arasında ilişki kurar.										1 0 1 0									
Çözünürlüğün sıcaklık ve basınçla ilişkisini açıklar.										1 0 1 0									
Tepkimelerde meydana gelen enerji değişimlerini açıklar.										1 0 0 0									
Oluşum Entalpisi										1 0 1 0									
Biyoloji										10 2 7 20									
Sindirim sisteminin yapı, görev ve işleyişini açıklar.										2 1 1 50									
Bağımsızlık çeşitlerini ve vücudun doğal savunma mekanizmalarını açıklar.										1 0 1 0									
Dolaşım Sistemleri										1 0 1 0									
Kalp, kan ve damarların yapı, görev ve işleyişini açıklar.										1 0 1 0									
Destek ve hareket sisteminin yapı, görev ve işleyişini açıklar.										2 1 1 50									
Endokrin bezleri ve bu bezlerin salgıladıkları hormonları açıklar.										1 0 0 0									
Sindirim Sistemi										1 0 1 0									
Lenf dolaşımını açıklar.										1 0 1 0									

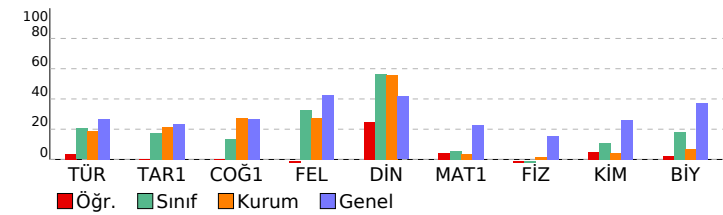

SINAV SONUÇ BELGESİ

MARDİN / MİDYAT / gercuş anadolu lisesi

Öğrenci	Numara	Sınıf
HAVA ŞİMŞEK	478	11A

Puan Türü	Puan	Genel Ort.	Dereceler				
			Snf	Kurum	İlçe	İl	Genel
TYT	▼ 140,192	190,350	14	45	45	90	5315
Puanı Hesaplanan:			73	73	219	6798	
SÖZ	▼ 141,305	215,800	20	68	68	153	5074
Puanı Hesaplanan:			77	77	241	6115	
SAY	▼ 160,029	195,350	3	3	3	10	3018
Puanı Hesaplanan:			53	53	137	5660	
EA	▼ 112,716	185,020	22	64	64	160	6250
Puanı Hesaplanan:			82	82	273	7340	
Katılımlar:			22	82	82	273	7340

Ders	Soru	Doğru	Yanlış	Net	Başarı %	Sınıf Ort.	Kurum Ort.	Genel Ort.
Tarih-1	10	2	0	2,00	20	▲ 1,73	▼ 2,17	▼ 2,37
Coğrafya-1	10	1	2	0,50	5	▼ 1,35	▼ 2,72	▼ 2,66
Felsefe	5	3	2	2,50	50	▲ 1,64	▲ 1,38	▲ 2,13
Din Kül. ve Ahl. Bil.	5	2	2	1,50	30	▼ 2,82	▼ 2,80	▼ 2,08
TYT Sosyal	30	8	6	6,50	22	▼ 7,53	▼ 9,07	▼ 9,24
Matematik-1	30	2	0	2,00	7	▲ 1,61	▲ 1,10	▼ 6,76
Fizik	10	2	1	1,75	18	▲ -0,08	▲ 0,14	▲ 1,57
Kimya	10	4	5	2,75	28	▲ 1,10	▲ 0,42	▲ 2,62
Biyoloji	10	4	5	2,75	28	▲ 1,82	▲ 0,72	▼ 3,71
TYT Fen	30	10	11	7,25	24	▲ 2,84	▲ 1,27	▼ 7,90
Toplam:	120	20	17	15,75	13	▼ 17,42	▲ 15,73	▼ 25,27

Soru No	1234567890123456789012345678901234567890
---------	--

TYT Sosyal	AC aCd EDBccD bcB
------------	-------------------

Cevap Anahtarı	A BDCEECAEAEBCEAEAAEEBDBDACEAB
----------------	--------------------------------

TYT Matematik	DC
---------------	----

Cevap Anahtarı	A DCDAACBDCDCBBCECCCEEECCDEEBEDC
----------------	----------------------------------

TYT Fen	B cADAEA dedacDBE dCdbba
---------	--------------------------

Cevap Anahtarı	A CADBEACCDADAEEADCCCEEBDBECACADDE
----------------	------------------------------------

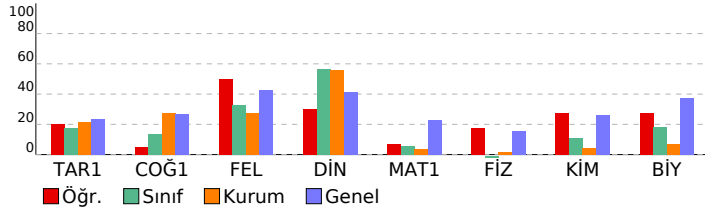

ÇAP 3 SINIF 11

DERSLERE GÖRE BAŞARI ANALİZİ

TYT Sosyal	S	D	Y	B%
Tarih-1	10	2	0	20
XVII. yüzyılda değişen siyasi rekabet içerisinde Osmanlı Devleti nin ittifak girişimlerini açıklar.	1	0	0	0
Modern devletler hukukunun ortaya çıkışında Westphalia (Vestfalya) Barışı nin rolünü kavrar.	1	0	0	0
Denizcilik faaliyetlerinin içdenizlerden okyanuslara taşınmasının dünya siyasetine ve ticaretine etkilerini analiz eder	1	0	0	0
1700-1774 yılları arasındaki süreçte meydana gelen başlıca siyasi gelişmeleri tarih şeridi ve haritalar üzerinde göst	1	0	0	0
Osmanlı devlet idaresi ve toplum düzenindeki çözümleri önleme çabalarını analiz eder.	3	0	0	0
Avrupa düşüncesinde meydana gelen değişimleri ve bunların etkilerini analiz eder.	1	0	0	0
Osmanlı ile Rusya arasındaki rekabetin Osmanlı Devleti nin Avrupa ve Asya siyasetindeki önemini kavrar.	1	1	0	100
Osmanlı Devleti nin siyasi varlığına yönelik tehditleri analiz eder.	1	1	0	100
Coğrafya-1	10	1	2	10
Doğal kaynaklar ile ekonomi ilişkisini açıklar.	1	0	0	0
Türkiye de uygulanan ekonomi politikalarını mekânsal etkileri açısından değerlendirir.	1	0	0	0
Türkiye deki doğal kaynaklar ile ekonomi arasındaki ilişkiyi analiz eder.	1	0	0	0
Türkiye'nin madenleri ve enerji kaynaklarının dağılımını açıklar.	3	0	1	0
Türkiye de tarım sektörünün özelliklerini açıklar.	2	1	1	50
İlk kültür merkezlerinin ortaya çıkışı, yayılışı ve dağılımlarını belirleyen faktörleri açıklar.	1	0	0	0
Türk kültürünün yayılış alanlarını bölgesel özellikler açısından analiz eder.	1	0	0	0
Felsefe	5	3	2	60
MÖ 6. yüzyıl-MS 2. yüzyıl felsefesindeki örnek düşünce ve argümanları felsefi açıdan değerlendirir.	1	1	0	100
15. yüzyıl-17. yüzyıl felsefesinin karakteristik özelliklerini açıklar.	1	1	0	100
MS 2. yüzyıl-MS 15. yüzyıl felsefesinin karakteristik özelliklerini açıklar.	2	1	1	50
MÖ 6. yüzyıl-MS 2. yüzyıl felsefesinin karakteristik özelliklerini açıklar.	1	0	1	0
Din Kül. ve Ahl. Bil.	5	2	2	40
Bakara suresi 153-157. ayetlerde verilen mesajları değerlendirir.	1	1	0	100
Hz. Muhammed in örnek şahsiyetini tanıtır.	1	0	0	0
Hz. Muhammed in peygamberlikle ilgili görevlerini açıklar.	1	0	1	0
Hz. Peygamber e bağlılık ve itaati ayet ve hadislerden hareketle yorumlar.	1	0	1	0
Kur an ı Kerim de geçen bazı kavramları yorumlar.	1	1	0	100
TYT Matematik	30	2	0	7
Matematik-1	30	2	0	7
Yönlü açıları açıklar.	1	1	0	100
Trigonometrik fonksiyonları birim çember yardımıyla açıklar.	6	1	0	17
Analitik düzlemde iki nokta arasındaki uzaklığı veren bağıntıyı elde ederek problemler çözer.	1	0	0	0
Analitik düzlemde doğruları inceleyerek işlemler yapar.	6	0	0	0
Bir noktanın bir doğruya uzaklığını hesaplar.	1	0	0	0
Fonksiyonun grafik ve tablo temsiliyi kullanarak problem çözer.	3	0	0	0
İkinci dereceden bir değişkenli fonksiyonun grafiğini çizerek yorumlar.	2	0	0	0
İkinci dereceden fonksiyonlarla modellenen problemleri çözer.	2	0	0	0
Bir fonksiyonun grafiğinden, dönüşümler yardımı ile yeni fonksiyon grafikleri çizer.	3	0	0	0
İkinci dereceden bir bilinmeyenli eşitsizliklerin çözüm kümesini bulur.	2	0	0	0
İkinci dereceden bir bilinmeyenli denklem sisteminin çözüm kümesini bulur.	3	0	0	0
TYT Fen	30	10	11	33
Fizik	10	2	1	20
Hareketli bir ortamdaki sabit hızlı cisimlerin hareketini farklı gözlem çerçevelerine göre yorumlar.	1	0	0	0
Net kuvvet etkisindeki cismin hareketi ile ilgili hesaplamalar yapar.	1	0	0	0
Bir boyutta sabit ivmeli hareket ile ilgili hesaplamalar yapar.	1	0	0	0
Atış hareketlerini yatay ve düşey boyutta analiz eder.	1	1	0	100
Cisimlerin hareketini mekanik enerjinin korunumunu kullanarak analiz eder.	1	0	0	0
Çizgisel momentum korunumunu analiz eder.	1	0	0	0
Tork ile ilgili hesaplamalar yapar.	2	0	0	0
Yükü cisimler arasındaki elektriksel kuvveti etkileyen değişkenleri belirler.	2	1	1	50
Kimya	10	4	5	40
Periyodik Sistem ve Elektron Dizilimleri	1	1	0	100
Periyodik özelliklerdeki değişim eğilimlerini sebepleriyle açıklar.	1	1	0	100
Deneysel yoldan türetilmiş gaz yasaları ile ideal gaz yasası arasındaki ilişkiyi açıklar.	1	1	0	100
Gaz karışımlarının kısmi basınçlarını günlük hayattan örneklerle açıklar.	1	1	0	100
Kimyasal türler arası etkileşimleri kullanarak sıvı ortamda çözünme olayını açıklar.	1	0	0	0
Derişim Birimleri	1	0	1	0
Çözümlerin koligatif özellikleri ile derişimleri arasında ilişki kurar.	1	0	1	0
Çözünürlüğün sıcaklıkla ve basınçla ilişkisini açıklar.	1	0	1	0
Tepkimelerde meydana gelen enerji değişimlerini açıklar.	1	0	1	0
Oluşum Entalpi	1	0	1	0
Biyoloji	10	4	5	40
Sindirim sisteminin yapı, görev ve işleyişini açıklar.	2	1	1	50
Bağıışıklık çeşitlerini ve vücudun doğal savunma mekanizmalarını açıklar.	1	1	0	100
Dolaşım Sistemleri	1	1	0	100
Kalp, kan ve damarların yapı, görev ve işleyişini açıklar.	1	0	0	0
Destek ve hareket sisteminin yapı, görev ve işleyişini açıklar.	2	0	2	0
Endokrin bezleri ve bu bezlerin salgıladıkları hormonları açıklar.	1	1	0	100
Sindirim Sistemi	1	0	1	0
Lenf dolaşımını açıklar.	1	0	1	0

SINAV SONUÇ BELGESİ											ÇAP 3 SINIF 11			
MARDİN / MİDYAT / gercuş anadolu lisesi											DERSLERE GÖRE BAŞARI ANALİZİ			
Öğrenci						Numara		Sınıf			S D Y B%			
HÜSEYİN						508		11A			TYT Türkçe			
Dereceler											TYT Türkçe			
Puan Türü											Türkçe			
Genel Ort.											Cumhuriyet Dönemi'nde Hikâye (1923-1940)			
Snf											1940-1960 arası hikâyesinin genel özelliklerini kavrar.			
Kurum											Edebiyatın sanat akımlarıyla ilişkisini belirler.			
İlçe											1923-1940 arası hikâyesinin genel özelliklerini kavrar.			
İl											Sözcüğü Anlamca Karşılayabilecek Kullanımlar			
Genel											Hikâye anlatım tekniklerini bilir.			
TYT											Şiirdeki mazmun, imge ve edebî sanatları belirleyerek bunların anlama katkısını değerlendirir.			
Puanı Hesaplanan:											Tanzimat Dönemi şiirinin genel özelliklerini kavrar.			
SÖZ											Servetifünun Dönemi şiirinin genel özelliklerini kavrar.			
Puanı Hesaplanan:											Saf Şiir			
SAY											Servetifünun Dönemi şairlerini tanıır.			
Puanı Hesaplanan:											Makale türünün genel özelliklerini kavrar ve bilimsel makalenin bölümlerini bilir.			
EA											1910-1923 arasında gelişen Türk şiirinin genel özelliklerini kavrar.			
Puanı Hesaplanan:											Halkın yaşam biçimini anlatan manzum hikâyelerin genel özelliklerini kavrar ve Mehmet Akif Ersoy hakkında fikir se			
Katılımlar:											Sohbeti tanımlar ve genel özelliklerini kavrar.			
22 82 82 273 7340											Cumhuriyet Dönemi fıkrâ yazarlarını tanıır.			
											Fıkıyı tanımlar ve genel özelliklerini kavrar.			
											1923-1950 arasında eser veren roman yazarlarını tanıır.			
											Yazım Kuralları			
											Cümlenin Öğeleri			
											Noktalama İşaretleri			
											TYT Sosyal			
											Tarih-1			
											Denizcilik faaliyetlerinin içdenizlerde okyanuslara taşınmasının dünya siyasetine ve ticaretime etkilerini analiz eder.			
											1700-1774 yılları arasındaki süreçte meydana gelen başlıca siyasi gelişmeleri tarih şeridi ve haritalar üzerinde göst			
											XVII. yüzyılda değişen siyasi rekabet içerisinde Osmanlı Devleti nin ittifak girişimlerini açıklar.			
											Modern devletler hukukunun ortaya çıkışında Westphalia (Vestfalya) Barışı nın rolünü kavrar.			
											Osmanlı devlet idaresi ve toplum düzenindeki çözümleri önleme çabalarını analiz eder.			
											Avrupa düşüncesinde meydana gelen değişimleri ve bunların etkilerini analiz eder.			
											Osmanlı Devleti nin siyasi varlığına yönelik tehditleri analiz eder.			
											Osmanlı ile Rusya arasındaki rekabetin Osmanlı Devleti nin Avrupa ve Asya siyasetindeki önemini kavrar.			
											Coğrafya-1			
											Türkiye de uygulanan ekonomi politikalarını mekansal etkileri açısından değerlendirir.			
											Doğal kaynaklar ile ekonomi ilişkisini açıklar.			
											Türkiye'nin madenleri ve enerji kaynaklarının dağılımını açıklar.			
											Türkiye de tarım sektörünün özelliklerini açıklar.			
											Türkiye deki doğal kaynaklar ile ekonomi arasındaki ilişkiyi analiz eder.			
											İlk kültür merkezlerinin ortaya çıkışı, yayılışı ve dağılımlarını belirleyen faktörleri açıklar.			
											Türk kültürünün yayılış alanlarının bölgesel özellikler açısından analiz eder.			
											Felsefe			
											MS 2. yüzyıl-MS 15. yüzyıl felsefesinin karakteristik özelliklerini açıklar.			
											MÖ 6. yüzyıl-MS 2. yüzyıl felsefesinin karakteristik özelliklerini açıklar.			
											MÖ 6. yüzyıl-MS 2. yüzyıl felsefesindeki örnek düşünce ve argümanları felsefi açıdan değerlendirir.			
											15. yüzyıl-17. yüzyıl felsefesinin karakteristik özelliklerini açıklar.			
											Din Küll. ve Ahl. Bil.			
											Hz. Muhammed in örnek şahsiyetini tanıır.			
											Bakara suresi 153-157. ayetlerde verilen mesajları değerlendirir.			
											Kur an ı Kerim de geçen bazı kavramları yorumlar.			
											Hz. Muhammed in peygamberlikle ilgili görevlerini açıklar.			
											Hz. Peygamber e bağlılık ve itaat ayet ve hadislerden hareketle yorumlar.			
											TYT Matematik			
											Matematik-1			
											Trigonometrik fonksiyonları birim çember yardımıyla açıklar.			
											Yönü açıyı açıklar.			
											Analitik düzlemde doğruların incelenerek işlemler yapar.			
											Analitik düzlemde iki nokta arasındaki uzaklığı veren bağıntıyı elde ederek problemler çözer.			
											Fonksiyonun grafik ve tablo temsiliyi kullanarak problem çözer.			
											Bir noktanın bir doğruya uzaklığını hesaplar.			
											İkinci dereceden bir değişkenli fonksiyonun grafiğini çizerek yorumlar.			
											İkinci dereceden fonksiyonlarla modellenebilen problemleri çözer.			
											Bir fonksiyonun grafiğinden, dönüşümler yardımı ile yeni fonksiyon grafikleri çizer.			
											İkinci dereceden bir bilinmeyenli eşitsizliklerin çözüm kümesini bulur.			
											İkinci dereceden iki bilinmeyenli denklem sistemlerinin çözüm kümesini bulur.			
											TYT Fen			
											Fizik			
											Net kuvvet etkisindeki cismin hareketi ile ilgili hesaplamalar yapar.			
											Bir boyutta sabit ivmeli hareket ile ilgili hesaplamalar yapar.			
											Hareketli bir ortamdaki sabit hızlı cisimlerin hareketini farklı gözlem çerçevelerine göre yorumlar.			
											Atış hareketlerini yatay ve düşey boyutta analiz eder.			
											Çizgisel momentumun korunumunu analiz eder.			
											Cisimlerin hareketini mekanik enerjinin korunumunu kullanarak analiz eder.			
											Yüküklü cisimler arasındaki elektriksel kuvveti etkileyen değişkenleri belirler.			
											Tork ile ilgili hesaplamalar yapar.			
											Kimya			
											Periyodik özelliklerdeki değişim eğilimlerini sebepleriyle açıklar.			
											Periyodik Sistem ve Elektron Dizilimleri			
											Gaz karışımının kısmi basınçlarını günlük hayattan örneklerle açıklar.			
											Kimyasal türler arası etkileşimleri kullanarak sıvı ortamda çözünme olayını açıklar.			
											Deneyisel yoldan türetilmiş gaz yasaları ile ideal gaz yasası arasındaki ilişkiyi açıklar.			
											Çözümlerin koligatif özellikleri ile derişimleri arasındaki ilişkiyi açıklar.			
											Çözünürlüğün sıcaklık ve basınçla ilişkisini açıklar.			
											Derişim Birimleri			
											Oluşum Entalpisi			
											Tepkimelerde meydana gelen enerji değişimlerini açıklar.			
											Biyoloji			
											Sindirim sisteminin yapı, görev ve işleyişini açıklar.			
											Dolaşım Sistemleri			
											Bağımsızlık çeşitlerini ve vücudun doğal savunma mekanizmalarını açıklar.			
											Kalp, kan ve damarların yapı, görev ve işleyişini açıklar.			
											Endokrin bezleri ve bu bezlerin salgıladıkları hormonları açıklar.			
											Destek ve hareket sisteminin yapı, görev ve işleyişini açıklar.			
											Lenf dolaşımını açıklar.			
											Sindirim Sistemi			

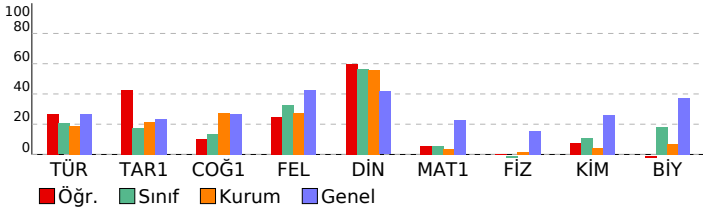

SINAV SONUÇ BELGESİ

MARDİN / MİDYAT / gercuş anadolu lisesi

Öğrenci Numara Sınıf
ZEKERİYA ERTEKİN 182 11A

Puan Türü	Puan	Genel Ort.	Dereceler				
			Snf	Kurum	İlçe	İl	Genel
TYT	▼ 121,280	190,350	21	66	66	147	6068
Puanı Hesaplanan:			73	73	219	6798	
SÖZ	▼ 117,481	215,800	21	73	73	200	5612
Puanı Hesaplanan:			77	77	241	6115	
SAY	▼ 124,283	195,350	10	12	12	33	4134
Puanı Hesaplanan:			53	53	137	5660	
EA	▼ 120,657	185,020	18	59	59	141	5960
Puanı Hesaplanan:			82	82	273	7340	
Katılımlar:			22	82	82	273	7340

Ders	Soru	Doğru	Yanlış	Net	Başarı %	Sınıf Ort.	Kurum Ort.	Genel Ort.
Tarih-1	10	0	0	0,00	0	▼ 1,73	▼ 2,17	▼ 2,37
Coğrafya-1	10	0	0	0,00	0	▼ 1,35	▼ 2,72	▼ 2,66
Felsefe	5	0	0	0,00	0	▼ 1,64	▼ 1,38	▼ 2,13
Din Kül. ve Ahl. Bil.	5	3	1	2,75	55	▼ 2,82	▼ 2,80	▲ 2,08
TYT Sosyal	30	3	1	2,75	9	▼ 7,53	▼ 9,07	▼ 9,24
Matematik-1	30	6	11	3,25	11	▲ 1,61	▲ 1,10	▼ 6,76
Fizik	10	0	2	-0,50	-5	▼ -0,08	▼ 0,14	▼ 1,57
Kimya	10	1	1	0,75	8	▼ 1,10	▲ 0,42	▼ 2,62
Biyoloji	10	0	0	0,00	0	▼ 1,82	▼ 0,72	▼ 3,71
TYT Fen	30	1	3	0,25	1	▼ 2,84	▼ 1,27	▼ 7,90
Toplam:	120	10	15	6,25	5	▼ 17,42	▼ 15,73	▼ 25,27

Soru No	123456789012345678901234567890
TYT Sosyal	DBEç
Cevap Anahtarı	B CEBDCEECAEAAEBCCAEBDEDACDBEA
TYT Matematik	eDDCBbeaead aBCdeb
Cevap Anahtarı	B CDDCBAADCDCCBCECECECEBDEBCD
TYT Fen	a a aA
Cevap Anahtarı	B ADCBAEDCCAADADECECEBDECBCAEDDA

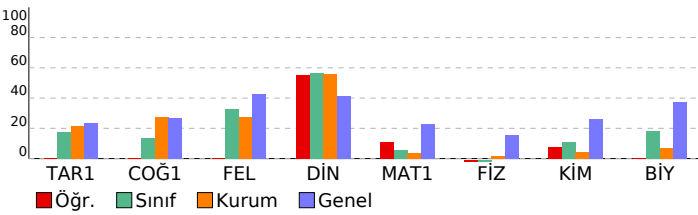

ÇAP 3 SINIF 11

DERSLERE GÖRE BAŞARI ANALİZİ

TYT Sosyal	S	D	Y	B%
Tarih-1	10	0	0	0
Denizcilik faaliyetlerinin içdenizlerden okyanuslara taşınmasının dünya siyasetine ve ticaretine etkilerini analiz eder	1	0	0	0
1700-1774 yılları arasındaki süreçte meydana gelen başlıca siyasi gelişmeleri tarih şeridi ve haritalar üzerinde göst	1	0	0	0
XVII. yüzyılda değişen siyasi rekabet içerisinde Osmanlı Devleti nin ittifak girişimlerini açıklar.	1	0	0	0
Modern devletler hukukunun ortaya çıkışında Westphalia (Vestfalya) Barış ının rolünü kavrar.	1	0	0	0
Osmanlı devlet idaresi ve toplum düzeyindeki çözümleri önleme çabalarını analiz eder.	3	0	0	0
Avrupa düşüncesinde meydana gelen değişimleri ve bunların etkilerini analiz eder.	1	0	0	0
Osmanlı Devleti nin siyasi varlığına yönelik tehditleri analiz eder.	1	0	0	0
Osmanlı ile Rusya arasındaki rekabetin Osmanlı Devleti nin Avrupa ve Asya siyasetindeki önemini kavrar.	1	0	0	0
Coğrafya-1	10	0	0	0
Türkiye de uygulanan ekonomi politikalarını mekansal etkileri açısından değerlendirir.	1	0	0	0
Doğal kaynaklar ile ekonomi ilişkisini açıklar.	1	0	0	0
Türkiye'nin madenleri ve enerji kaynaklarının dağılımını açıklar.	3	0	0	0
Türkiye de tarım sektörünün özelliklerini açıklar.	2	0	0	0
Türkiye deki doğal kaynaklar ile ekonomi arasındaki ilişkileri analiz eder.	1	0	0	0
İlk kültür merkezlerinin ortaya çıkışı, yayılışı ve dağılımlarını belirleyen faktörleri açıklar.	1	0	0	0
Türk kültürünün yayılış alanlarını bölgesel özellikler açısından analiz eder.	1	0	0	0
Felsefe	5	0	0	0
MS 2. yüzyıl-MS 15. yüzyıl felsefesinin karakteristik özelliklerini açıklar.	2	0	0	0
MÖ 6. yüzyıl-MS 2. yüzyıl felsefesinin karakteristik özelliklerini açıklar.	1	0	0	0
MÖ 6. yüzyıl-MS 2. yüzyıl felsefesindeki örnek düşünce ve argümanları felsefi açıdan değerlendirir.	1	0	0	0
15. yüzyıl-17. yüzyıl felsefesinin karakteristik özelliklerini açıklar.	1	0	0	0
Din Kül. ve Ahl. Bil.	5	3	1	60
Hz. Muhammed in örnek şahsiyetini tanıır.	1	0	0	0
Bakara suresi 153-157. ayetlerde verilen mesajları değerlendirir.	1	1	0	100
Kur an ı Kerim de geçen bazı kavramları yorumlar.	1	1	0	100
Hz. Muhammed in peygamberlikle ilgili görevlerini açıklar.	1	1	0	100
Hz. Peygamber e bağlılık ve itaat ayet ve hadislerden hareketle yorumlar.	1	0	1	0

TYT Matematik	S	D	Y	B%
Matematik-1	30	6	11	20
Trigonometrik fonksiyonları birim çember yardımıyla açıklar.	6	3	3	50
Yönlü açıyı açıklar.	1	1	0	100
Analitik düzlemde doğruları inceleyerek işlemler yapar.	6	1	4	17
Analitik düzlemde iki nokta arasındaki uzaklığı veren bağıntıyı elde ederek problemler çözer.	1	0	1	0
Fonksiyonun grafik ve tablo temsiliini kullanarak problem çözer.	3	1	0	33
Bir noktanın bir doğruya uzaklığını hesaplar.	1	0	1	0
İkinci dereceden bir değişkenli fonksiyonun grafiğini çizerek yorumlar.	2	0	1	0
İkinci dereceden fonksiyonlarla modellenen problemleri çözer.	2	0	1	0
Bir fonksiyonun grafiğinden, dönüşümler yardımı ile yeni fonksiyon grafikleri çizer.	3	0	0	0
İkinci dereceden bir bilinmeyenli eşitsizliklerin çözüm kümesini bulur.	2	0	0	0
İkinci dereceden iki bilinmeyenli denklem sistemlerinin çözüm kümesini bulur.	3	0	0	0

TYT Fen	S	D	Y	B%
Fizik	10	0	2	0
Net kuvvet etkisindeki cismin hareketi ile ilgili hesaplamalar yapar.	1	0	0	0
Bir boyutta sabit ivmeli hareket ile ilgili hesaplamalar yapar.	1	0	0	0
Hareketli bir ortamdaki sabit hızlı cisimlerin hareketini farklı gözlem çerçevelerine göre yorumlar.	1	0	1	0
Atış hareketlerini yatay ve düşey boyutta analiz eder.	1	0	0	0
Çizgisel momentumun korunumunu analiz eder.	1	0	0	0
Cisimlerin hareketini mekanik enerjinin korunumunu kullanarak analiz eder.	1	0	0	0
Yüküklü cisimler arasındaki elektriksel kuvveti etkileyen değişkenleri belirler.	2	0	1	0
Tork ile ilgili hesaplamalar yapar.	2	0	0	0
Kimya	10	1	1	10
Periyodik özelliklerdeki değişim eğilimlerini sebepleriyle açıklar.	1	0	0	0
Periyodik Sistem ve Elektron Dizilimleri	1	0	1	0
Gas karışımlarının kısmi basınçlarını günlük hayattan örneklerle açıklar.	1	1	0	100
Kimyasal türler arası etkileşimleri kullanarak sıvı ortamda çözünme olayını açıklar.	1	0	0	0
Deneyssel yoldan türetilmiş gaz yasaları ile ideal gaz yasası arasındaki ilişkiyi açıklar.	1	0	0	0
Çözeltilerin koligatif özellikleri ile derişimleri arasında ilişki kurar.	1	0	0	0
Çözünürlüğün sıcaklık ve basınçla ilişkisini açıklar.	1	0	0	0
Derişim Birimleri	1	0	0	0
Oluşum Entalpisi	1	0	0	0
Tepkimelerde meydana gelen enerji değişimlerini açıklar.	1	0	0	0
Biyoloji	10	0	0	0
Sindirim sisteminin yapı, görev ve işleyişini açıklar.	2	0	0	0
Dolaşım Sistemleri	1	0	0	0
Bağımsızlık çeşitlerini ve vücudun doğal savunma mekanizmalarını açıklar.	1	0	0	0
Kalp, kan ve damarların yapı, görev ve işleyişini açıklar.	1	0	0	0
Endokrin bezleri ve bu bezlerin salgıladıkları hormonları açıklar.	1	0	0	0
Destek ve hareket sisteminin yapı, görev ve işleyişini açıklar.	2	0	0	0
Lenf dolaşımını açıklar.	1	0	0	0
Sindirim Sistemi	1	0	0	0

SINAV SONUÇ BELGESİ**ÇAP 3 SINIF 11**

MARDİN / MİDYAT / gercuş anadolu lisesi

Öğrenci	Numara	Sınıf
AHMET IŞIK	214	11B

Puan Türü	Puan	Genel Ort.	Dereceler				
			Snf	Kurum	İlçe	İl	Genel
EA	▼ 100,010	185,020	15	73	73	211	6708
Puanı Hesaplanan:			82	82	273	7340	
Katılımlar:			15	82	82	273	7340

Ders	Soru	Doğru	Yanlış	Net	Başarı %	Sınıf Ort.	Kurum Ort.	Genel Ort.
Toplam:	120	0	0	0,00	0	▼ 13,65	▼ 15,73	▼ 25,27

Soru No	
---------	--

SINAV SONUÇ BELGESİ

ÇAP 3 SINIF 11

MARDİN / MİDYAT / gercuş anadolu lisesi

DERSLERE GÖRE BAŞARI ANALİZİ

Öğrenci	Numara	Sınıf
AHMETASLAN	0	11B

TYT Türkçe	S	D	Y	B%
Türkçe	30	2	5	7
Edebiyatın sanat akımlarıyla ilişkisini belirler.	2	1	0	50
Cumhuriyet Dönemi'nde Hikâye (1923-1940)	1	1	0	100
1940-1960 arası hikâyesinin genel özelliklerini kavrar.	2	0	2	0
1923-1940 arası hikâyesinin genel özelliklerini kavrar.	1	0	1	0
Sözcüğü Anlamca Karşılayabilecek Kullanımlar	1	0	0	0
Hikâye anlatım tekniklerini bilir.	1	0	0	0
Tanzimat Dönemi şiirinin genel özelliklerini kavrar.	1	0	1	0
Şiirdeki mazmun, imge ve edebî sanatları belirleyerek bunların anlama katkısını değerlendirir.	1	0	1	0
Saf Şiir	1	0	0	0
Servetifunun Dönemi şiirinin genel özelliklerini kavrar.	1	0	0	0
1910-1923 arasında gelişen Türk şiirinin genel özelliklerini kavrar.	1	0	0	0
Halkın yaşam biçimini anlatan manzum hikâyelerin genel özelliklerini kavrar ve Mehmet Akif Ersoy hakkında fikir sı	1	0	0	0
Servetifunun Dönemi şairlerini tanıır.	1	0	0	0
Makale türünün genel özelliklerini kavrar ve bilimsel makalenin bölümlerini bilir.	1	0	0	0
Sohbeti tanımlar ve genel özelliklerini kavrar.	1	0	0	0
Fıkra'yı tanımlar ve genel özelliklerini kavrar.	1	0	0	0
Cumhuriyet Dönemi fıkra yazarlarını tanıır.	1	0	0	0
1923-1950 arasında eser veren roman yazarlarını tanıır.	2	0	0	0
Yazım Kuralları	2	0	0	0
Noktalama İşaretleri	2	0	0	0
Cümlelerin Öğeleri	5	0	0	0

Puan Türü	Puan	Genel Ort.	Dereceler				
			Snf	Kurum	İlçe	İl	Genel
TYT	▼ 103,157	190,350	14	72	72	201	6621
Puanı Hesaplanan:			73	73	219	6798	
SÖZ	▼ 105,245	215,800	14	76	76	223	5929
Puanı Hesaplanan:			77	77	241	6115	
EA	▼ 105,245	185,020	14	71	71	192	6543
Puanı Hesaplanan:			82	82	273	7340	
Katılımlar:			15	82	82	273	7340

Ders	Soru	Doğru	Yanlış	Net	Başarı %	Sınıf Ort.	Kurum Ort.	Genel Ort.
Türkçe	30	2	5	0,75	3	▼ 5,52	▼ 5,63	▼ 8,10
Toplam:	120	2	5	0,75	1	▼ 13,65	▼ 15,73	▼ 25,27

Soru No 123456789012345678901234567890

TYT Türkçe	B Cbc c bc
Cevap Anahtarı	A BACDDEBACABDEDBDBEDEBEABCEEB

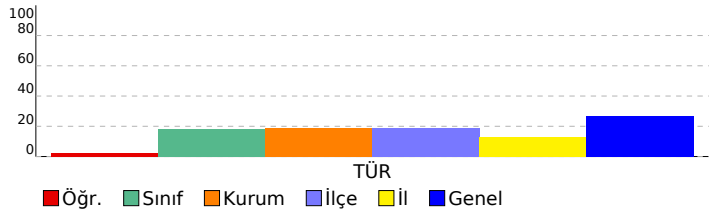

SINAV SONUÇ BELGESİ

MARDİN / MİDYAT / gercuş anadolu lisesi

ÇAP 3 SINIF 11

DERSLERE GÖRE BAŞARI ANALİZİ

Öğrenci		Numara		Sınıf			
ALİ ŞAHİN		459		11B			
Puan Türü	Puan	Genel Ort.	Dereceler				
			Snf	Kurum	İlçe	İl	Genel
TYT	▼ 167,670	190,350	2	21	21	31	3936
Puanı Hesaplanan:			73	73	219	6798	
SÖZ	▲ 250,205	215,800	1	12	12	19	1923
Puanı Hesaplanan:			77	77	241	6115	
SAY	▼ 110,480	195,350	2	30	30	68	4862
Puanı Hesaplanan:			53	53	137	5660	
EA	▼ 154,910	185,020	4	32	32	63	4570
Puanı Hesaplanan:			82	82	273	7340	
Katılımlar:			15	82	82	273	7340

TYT Türkçe	30 7 2 23
Türkçe	30 7 2 23
Cumhuriyet Dönemi'nde Hikâye (1923-1940)	1 1 0 100
1940-1960 arası hikâyesinin genel özelliklerini kavrar.	2 0 1 0
Edebiyatın sanat akımlarıyla ilişkisini belirler.	2 2 0 100
1923-1940 arası hikâyesinin genel özelliklerini kavrar.	1 0 0 0
Sözcüğü Anlamca Karşılayabilecek Kullanımlar	1 0 0 0
Hikâye anlatım tekniklerini bilir.	1 0 0 0
Şiirdeki mazmun, imge ve edebî sanatları belirleyerek bunların anlama katkısını değerlendirir.	1 0 0 0
Tanzimat Dönemi şiirinin genel özelliklerini kavrar.	1 0 0 0
Servetifunun Dönemi şiirinin genel özelliklerini kavrar.	1 0 0 0
Saf Şiir	1 0 0 0
Servetifunun Dönemi şairlerini tanıır.	1 1 0 100
Makale türünün genel özelliklerini kavrar ve bilimsel makalenin bölümlerini bilir.	1 1 0 100
1910-1923 arasında gelişen Türk şiirinin genel özelliklerini kavrar.	1 0 0 0
Halkın yaşam biçimini anlatan manzum hikâyelerin genel özelliklerini kavrar ve Mehmet Akif Ersoy hakkında fikir se	1 0 1 0
Sohbeti tanımlar ve genel özelliklerini kavrar.	1 1 0 100
Cumhuriyet Dönemi fıkra yazarlarını tanıır.	1 0 0 0
Fıkırayı tanımlar ve genel özelliklerini kavrar.	1 0 0 0
1923-1950 arasında eser veren roman yazarlarını tanıır.	2 1 0 50
Yazım Kuralları	2 0 0 0
Cümlelerin Öğeleri	5 0 0 0
Noktalama İşaretlere	2 0 0 0
TYT Sosyal	30 19 10 63
Tarih-1	10 6 3 60
Denizcilik faaliyetlerinin içdenizlerden okyanuslara taşınmasının dünya siyasetine ve ticaretine etkilerini analiz eder.	1 1 0 100
1700-1774 yılları arasındaki süreçte meydana gelen başlıca siyasi gelişmeleri tarih şeridi ve haritalar üzerinde göst	1 1 0 100
XVII. yüzyılda değişen siyasi rekabet içerisinde Osmanlı Devleti nin ittifak girişimlerini açıklar.	1 0 0 0
Modern devletler hukukunun ortaya çıkışında Westphalia (Vestfalya) Barışı nin rolünü kavrar.	1 0 1 0
Osmanlı devlet idaresi ve toplum düzenindeki çözümlerini önleme çabalarını analiz eder.	3 3 0 100
Avrupa düşüncesinde meydana gelen değişimleri ve bunların etkilerini analiz eder.	1 0 1 0
Osmanlı Devleti nin siyasi varlığına yönelik tehditleri analiz eder.	1 0 1 0
Osmanlı ile Rusya arasındaki rekabetin Osmanlı Devleti nin Avrupa ve Asya siyasetindeki önemini kavrar.	1 1 0 100
Coğrafya-1	10 6 4 60
Türkiye de uygulanan ekonomi politikalarını mekansal etkileri açısından değerlendirir.	1 0 1 0
Doğal kaynaklar ile ekonomi ilişkisini açıklar.	1 1 0 100
Türkiye'nin madenleri ve enerji kaynaklarının dağılımını açıklar.	3 0 3 0
Türkiye de tarım sektörünün özelliklerini açıklar.	2 2 0 100
Türkiye deki doğal kaynaklar ile ekonomi arasındaki ilişkiyi analiz eder.	1 1 0 100
İlk kültür merkezlerinin ortaya çıkışı, yayılışı ve dağılımlarını belirleyen faktörleri açıklar.	1 1 0 100
Türk kültürünün yayılış alanlarının bölgesel özellikler açısından analiz eder.	1 1 0 100
Felsefe	5 2 3 40
MS 2. yüzyıl-MS 15. yüzyıl felsefesinin karakteristik özelliklerini açıklar.	2 1 1 50
MÖ 6. yüzyıl-MS 2. yüzyıl felsefesinin karakteristik özelliklerini açıklar.	1 0 1 0
MÖ 6. yüzyıl-MS 2. yüzyıl felsefesindeki örnek düşünce ve argümanları felsefi açıdan değerlendirir.	1 1 0 100
15. yüzyıl-17. yüzyıl felsefesinin karakteristik özelliklerini açıklar.	1 0 1 0
Din Kült. ve Ahl. Bil.	5 5 0 100
Hz. Muhammed in örnek şahsiyetini tanıır.	1 1 0 100
Bakara suresi 153-157. ayetlerde verilen mesajları değerlendirir.	1 1 0 100
Kur an ı Kerim de geçen bazı kavramları yorumlar.	1 1 0 100
Hz. Muhammed in peygamberlikle ilgili görevlerini açıklar.	1 1 0 100
Hz. Peygamber e bağlılık ve itaat ayet ve hadislerden hareketle yorumlar.	1 1 0 100
TYT Matematik	30 2 2 7
Matematik-1	30 2 2 7
Trigonometrik fonksiyonları birim çember yardımıyla açıklar.	6 1 1 17
Yönlü açıyı açıklar.	1 0 0 0
Analitik düzlemde doğruların incelenerek işlemler yapar.	6 0 0 0
Analitik düzlemde iki nokta arasındaki uzaklığı veren bağıntıyı elde ederek problemler çözer.	1 0 0 0
Fonksiyonun grafik ve tablo temsilini kullanarak problem çözer.	3 0 1 0
Bir noktanın bir doğruya uzaklığını hesaplar.	1 0 0 0
İkinci dereceden bir değişkenli fonksiyonun grafiğini çizerek yorumlar.	2 0 0 0
İkinci dereceden fonksiyonlarla modellenen problemleri çözer.	2 0 0 0
Bir fonksiyonun grafiğini, dönüşümler yardımı ile yeni fonksiyon grafikleri çizer.	3 0 0 0
İkinci dereceden bir bilinmeyenli eşitsizliklerin çözüm kümesini bulur.	2 0 0 0
İkinci dereceden iki bilinmeyenli denklem sisteminin çözüm kümesini bulur.	3 1 0 33

Ders	Soru	Doğru	Yanlış	Net	Başarı %	Sınıf Ort.	Kurum Ort.	Genel Ort.
Türkçe	30	7	2	6,50	22	▲ 5,52	▲ 5,63	▼ 8,10
Tarih-1	10	6	3	5,25	53	▲ 2,69	▲ 2,17	▲ 2,37
Coğrafya-1	10	6	4	5,00	50	▲ 2,83	▲ 2,72	▲ 2,66
Felsefe	5	2	3	1,25	25	▲ 1,13	▼ 1,38	▼ 2,13
Din Kült. ve Ahl. Bil.	5	5	0	5,00	100	▲ 2,58	▲ 2,80	▲ 2,08
TYT Sosyal	30	19	10	16,50	55	▲ 9,23	▲ 9,07	▲ 9,24
Matematik-1	30	2	2	1,50	5	▲ 1,00	▲ 1,10	▼ 6,76
Toplam:	120	28	14	24,50	20	▲ 13,65	▲ 15,73	▼ 25,27

Soru No: 123456789012345678901234567890

TYT Türkçe: C BA a BD aB B

Cevap Anahtarı: B CDBADEBAACDBBDEDBDEEEABACBEBCE

TYT Sosyal: CE cCEEedAgAcEBaCaEeEeEaACDBEA

Cevap Anahtarı: B CEBDCECCAEEAEBCCAAEBDEDEDACDBEA

TYT Matematik: Ce e B

Cevap Anahtarı: B CDDCBAADDCBCBCECECECEBDEBCD

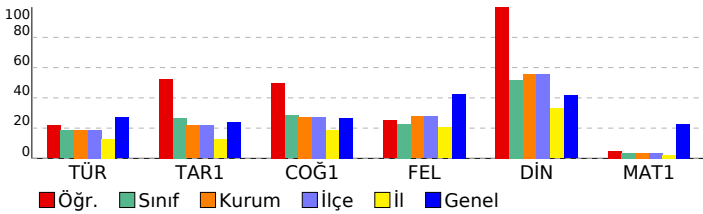

SINAV SONUÇ BELGESİ

MARDİN / MİDYAT / gercuş anadolu lisesi

Öğrenci	Numara	Sınıf
ARAT SİNGER	180	11B

Puan Türü	Puan	Genel Ort.	Dereceler				
			Snf	Kurum	İlçe	İl	Genel
TYT	▼ 157,430	190,350	4	32	32	53	4453
Puanı Hesaplanan:			73	73	219	6798	
SÖZ	▲ 237,833	215,800	3	19	19	27	2288
Puanı Hesaplanan:			77	77	241	6115	
SAY	▼ 106,990	195,350	3	36	36	87	5064
Puanı Hesaplanan:			53	53	137	5660	
EA	▼ 137,773	185,020	9	43	43	93	5283
Puanı Hesaplanan:			82	82	273	7340	
Katılımlar:			15	82	82	273	7340

Ders	Soru	Doğru	Yanlış	Net	Başarı %	Sınıf Ort.	Kurum Ort.	Genel Ort.
Türkçe	30	5	2	4,50	15	▼ 5,52	▼ 5,63	▼ 8,10
Tarih-1	10	6	3	5,25	53	▲ 2,69	▲ 2,17	▲ 2,37
Coğrafya-1	10	6	4	5,00	50	▲ 2,83	▲ 2,72	▲ 2,66
Felsefe	5	2	2	1,50	30	▲ 1,13	▲ 1,38	▼ 2,13
Din Kül. ve Ahl. Bil.	5	5	0	5,00	100	▲ 2,58	▲ 2,80	▲ 2,08
TYT Sosyal	30	19	9	16,75	56	▲ 9,23	▲ 9,07	▲ 9,24
Matematik-1	30	1	0	1,00	3	◆ 1,00	▼ 1,10	▼ 6,76
Toplam:	120	25	11	22,25	19	▲ 13,65	▲ 15,73	▼ 25,27

Soru No: 123456789012345678901234567890

TYT Türkçe: C a BD aB B
Cevap Anahtarı: B CDBADEBAACDBBDEDBDEEEABACBEBCE

TYT Sosyal: bE DCEEeeAgAcEBdCAeEc dDADCBEA
Cevap Anahtarı: B CEBDCECCAEAAEBCCAEBDEDEDACDBEA

TYT Matematik: C
Cevap Anahtarı: B CDDCBAADCDCCBCECECECEBDEBCD

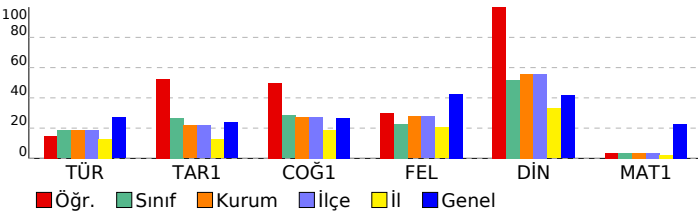

ÇAP 3 SINIF 11

DERSLERE GÖRE BAŞARI ANALİZİ

TYT Türkçe	S	D	Y	B%
Türkçe	30	5	2	17
Cumhuriyet Dönemi'nde Hikâye (1923-1940)	1	1	0	100
1940-1960 arası hikâyesinin genel özelliklerini kavrar.	2	0	1	0
Edebiyatın sanat akımlarıyla ilişkisini belirler.	2	0	0	0
1923-1940 arası hikâyesinin genel özelliklerini kavrar.	1	0	0	0
Sözcüğü Anlamca Karşılayabilecek Kullanımlar	1	0	0	0
Hikâye anlatım tekniklerini bilir.	1	0	0	0
Şiirdeki mazmun, imge ve edebî sanatları belirleyerek bunların anlama katkısını değerlendirir.	1	0	0	0
Tanzimat Dönemi şiirinin genel özelliklerini kavrar.	1	0	0	0
Servetifunun Dönemi şiirinin genel özelliklerini kavrar.	1	0	0	0
Saf Şiir	1	0	0	0
Servetifunun Dönemi şairlerini tanıır.	1	1	0	100
Makale türünün genel özelliklerini kavrar ve bilimsel makalenin bölümlerini bilir.	1	1	0	100
1910-1923 arasında gelişen Türk şiirinin genel özelliklerini kavrar.	1	0	0	0
Halkın yaşam biçimini anlatan manzum hikâyelerin genel özelliklerini kavrar ve Mehmet Akif Ersoy hakkında fikir se	1	0	1	0
Sohbeti tanımlar ve genel özelliklerini kavrar.	1	1	0	100
Cumhuriyet Dönemi fıkra yazarlarını tanıır.	1	0	0	0
Fıkıyı tanımlar ve genel özelliklerini kavrar.	1	0	0	0
1923-1950 arasında eser veren roman yazarlarını tanıır.	2	1	0	50
Yazım Kuralları	2	0	0	0
Cümlelerin Öğeleri	5	0	0	0
Noktalama İşaretlere	2	0	0	0

TYT Sosyal: 30 19 9 63

Tarih-1 10 6 3 60
Denizcilik faaliyetlerinin içdenizlerden okyanuslara taşınmasının dünya siyasetine ve ticaretine etkilerini analiz eder. 1 0 1 0
1700-1774 yılları arasındaki süreçte meydana gelen başlıca siyasi gelişmeleri tarih şeridi ve haritalar üzerinde göst 1 1 0 100
XVII. yüzyılda değişen siyasi rekabet içerisinde Osmanlı Devleti nin ittifak girişimlerini açıklar. 1 0 0 0
Modern devletler hukukunun ortaya çıkışında Westphalia (Vestfalya) Barışı nin rolünü kavrar. 1 1 0 100
Osmanlı devlet idaresi ve toplun düzenindeki çözümleri önleme çabalarını analiz eder. 3 3 0 100
Avrupa düşüncesinde meydana gelen değişimleri ve bunların etkilerini analiz eder. 1 0 1 0
Osmanlı Devleti nin siyasi varlığına yönelik tehditleri analiz eder. 1 0 1 0
Osmanlı ile Rusya arasındaki rekabetin Osmanlı Devleti nin Avrupa ve Asya siyasetindeki önemini kavrar. 1 1 0 100

Coğrafya-1 10 6 4 60
Türkiye de uygulanan ekonomi politikalarını mekânsal etkileri açısından değerlendirir. 1 0 1 0
Doğal kaynaklar ile ekonomi ilişkisini açıklar. 1 1 0 100
Türkiye'nin madenleri ve enerji kaynaklarının dağılımını açıklar. 3 0 3 0
Türkiye de tarım sektörünün özelliklerini açıklar. 2 2 0 100
Türkiye deki doğal kaynaklar ile ekonomi arasındaki ilişkiyi analiz eder. 1 1 0 100
İlk kültür merkezlerinin ortaya çıkışı, yayılışı ve dağılımlarını belirleyen faktörleri açıklar. 1 1 0 100
Türk kültürünün yayılış alanlarını bölgesel özellikler açısından analiz eder. 1 1 0 100

Felsefe 5 2 2 40
MS 2. yüzyıl-MS 15. yüzyıl felsefesinin karakteristik özelliklerini açıklar. 2 1 1 50
MÖ 6. yüzyıl-MS 2. yüzyıl felsefesinin karakteristik özelliklerini açıklar. 1 0 0 0
MÖ 6. yüzyıl-MS 2. yüzyıl felsefesindeki örnek düşünce ve argümanları felsefi açıdan değerlendirir. 1 0 1 0
15. yüzyıl-17. yüzyıl felsefesinin karakteristik özelliklerini açıklar. 1 1 0 100

Din Kül. ve Ahl. Bil. 5 5 0 100
Hz. Muhammed in örnek şahsiyetini tanıır. 1 1 0 100
Bakara suresi 153-157. ayetlerde verilen mesajları değerlendirir. 1 1 0 100
Kur an ı Kerim de geçen bazı kavramları yorumlar. 1 1 0 100
Hz. Muhammed in peygamberlikle ilgili görevlerini açıklar. 1 1 0 100
Hz. Peygamber e bağlılık ve itaat ayet ve hadislerden hareketle yorumlar. 1 1 0 100

TYT Matematik 30 1 0 3

Matematik-1 30 1 0 3
Trigonometrik fonksiyonları birim çember yardımıyla açıklar. 6 1 0 17
Yönlü açıyı açıklar. 1 0 0 0
Analitik düzlemde doğruların incelenerek işlemler yapar. 6 0 0 0
Analitik düzlemde iki nokta arasındaki uzaklığı veren bağıntıyı elde ederek problemler çözer. 1 0 0 0
Fonksiyonun grafik ve tablo temsilini kullanarak problem çözer. 3 0 0 0
Bir noktanın bir doğruya uzaklığını hesaplar. 1 0 0 0
İkinci dereceden bir değişkenli fonksiyonun grafiğini çizerek yorumlar. 2 0 0 0
İkinci dereceden fonksiyonlarla modellenen problemleri çözer. 2 0 0 0
Bir fonksiyonun grafiğinden, dönüşümler yardımı ile yeni fonksiyon grafikleri çizer. 3 0 0 0
İkinci dereceden bir bilinmeyenli eşitsizliklerin çözüm kümesini bulur. 2 0 0 0
İkinci dereceden iki bilinmeyenli denklemlerinin çözüm kümesini bulur. 3 0 0 0

SINAV SONUÇ BELGESİ										ÇAP 3 SINIF 11									
MARDİN / MİDYAT / gercuş anadolu lisesi										DERSLERE GÖRE BAŞARI ANALİZİ									
Öğrenci					Numara		Sınıf			S D Y B%									
BARAN ÜNER					460		11B			TYT Türkçe									
										Türkçe									
										Edebiyatın sanat akımlarıyla ilişkisini belirler.									
										Cumhuriyet Dönemi'nde Hikâye (1923-1940)									
										1940-1960 arası hikâyesinin genel özelliklerini kavrar.									
										1923-1940 arası hikâyesinin genel özelliklerini kavrar.									
										Sözcüğü Anlamca Karşılayabilecek Kullanımlar									
										Hikâye anlatım tekniklerini bilir.									
										Tanzimat Dönemi şiirinin genel özelliklerini kavrar.									
										Şiirdeki mazmun, imge ve edebî sanatları belirleyerek bunların anlama katkısını değerlendirir.									
										Saf Şiir									
										Servetifunun Dönemi şiirinin genel özelliklerini kavrar.									
										1910-1923 arasında gelişen Türk şiirinin genel özelliklerini kavrar.									
										Halkın yaşam biçimini anlatan manzum hikâyelerin genel özelliklerini kavrar ve Mehmet Akif Ersoy hakkında fikir sı									
										Servetifunun Dönemi şairlerini tanır.									
										Makale türünün genel özelliklerini kavrar ve bilimsel makalenin bölümlerini bilir.									
										Sohbeti tanımlar ve genel özelliklerini kavrar.									
										Fıkra tanımlar ve genel özelliklerini kavrar.									
										Cumhuriyet Dönemi fıkra yazarlarını tanır.									
										1923-1950 arasında eser veren roman yazarlarını tanır.									
										Yazım Kuralları									
										Noktalamaya İşaretleri									
										Cümlelerin Öğeleri									
										TYT Sosyal									
										Tarih-1									
										XVII. yüzyılda değişen siyasi rekabet içerisinde Osmanlı Devleti nin ittifak girişimlerini açıklar.									
										Modern devletler hukukunun ortaya çıkışında Westphalia (Vestfalya) Barışı nin rolünü kavrar.									
										Denizcilik faaliyetlerinin içdenizlerden okyanuslara taşınmasının dünya siyasetine ve ticaretine etkilerini analiz eder									
										1700-1774 yılları arasındaki süreçte meydana gelen başlıca siyasi gelişmeleri tarih şeridi ve haritalar üzerinde göst									
										Osmanlı devlet idaresi ve toplum düzenindeki çözümleri önleme çabalarını analiz eder.									
										Avrupa düşüncesinde meydana gelen değişimleri ve bunların etkilerini analiz eder.									
										Osmanlı ile Rusya arasındaki rekabetin Osmanlı Devleti nin Avrupa ve Asya siyasetindeki önemini kavrar.									
										Osmanlı Devleti nin siyasi varlığına yönelik tehditleri analiz eder.									
										Coğrafya-1									
										Doğal kaynaklar ile ekonomi ilişkisini açıklar.									
										Türkiye de uygulanan ekonomi politikalarının mekânsal etkileri açısından değerlendirir.									
										Türkiye deki doğal kaynaklar ile ekonomi arasındaki ilişkiyi analiz eder.									
										Türkiye'nin madenleri ve enerji kaynaklarının dağılımını açıklar.									
										Türkiye de tarım sektörünün özelliklerini açıklar.									
										İlk kültür merkezlerinin ortaya çıkışı, yayılışı ve dağılımlarını belirleyen faktörleri açıklar.									
										Türk kültürünün yayılış alanlarının bölgesel özellikler açısından analiz eder.									
										Felsefe									
										MÖ 6. yüzyıl-MS 2. yüzyıl felsefesindeki örnek düşünce ve argümanları felsefi açıdan değerlendirir.									
										15. yüzyıl-17. yüzyıl felsefesinin karakteristik özelliklerini açıklar.									
										MS 2. yüzyıl-MS 15. yüzyıl felsefesinin karakteristik özelliklerini açıklar.									
										MÖ 6. yüzyıl-MS 2. yüzyıl felsefesinin karakteristik özelliklerini açıklar.									
										Din Kül. ve Ahl. Bil.									
										Bakara süresi 153-157. ayetlerde verilen mesajları değerlendirir.									
										Hz. Muhammed in örnek şahsiyetini tanır.									
										Hz. Muhammed in peygamberlikle ilgili görevlerini açıklar.									
										Hz. Peygamber e bağlılık ve itaat ayet ve hadislerden hareketle yorumlar.									
										Kur an ı Kerim de geçen bazı kavramları yorumlar.									
										TYT Matematik									
										Matematik-1									
										Yönlü açıyı açıklar.									
										Trigonometrik fonksiyonları birim çember yardımıyla açıklar.									
										Analitik düzlemde iki nokta arasındaki uzaklığı veren bağıntıyı elde ederek problemler çözer.									
										Analitik düzlemde doğruları inceleyerek işlemler yapar.									
										Bir noktanın bir doğruya uzaklığını hesaplar.									
										Fonksiyonun grafik ve tablo temsiline kullanılarak problem çözer.									
										İkinci dereceden bir değişkenli fonksiyonun grafiğini çizerek yorumlar.									
										İkinci dereceden fonksiyonlarla modellenen problemleri çözer.									
										Bir fonksiyonun grafiğinden, dönüşümler yardımı ile yeni fonksiyon grafikleri çizer.									
										İkinci dereceden bir bilinmeyenli eşitsizliklerin çözüm kümesini bulur.									
										İkinci dereceden iki bilinmeyenli denklem sisteminin çözüm kümesini bulur.									

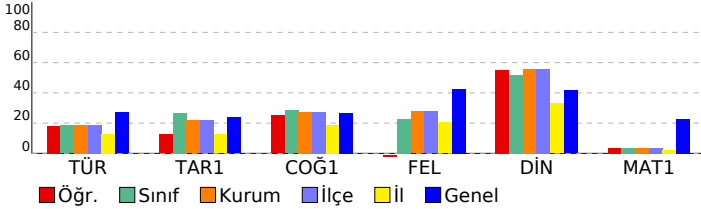

SINAV SONUÇ BELGESİ										ÇAP 3 SINIF 11				
MARDİN / MİDYAT / gercuş anadolu lisesi										DERSLERE GÖRE BAŞARI ANALİZİ				
Öğrenci					Numara		Sınıf							
BERAT ASLAN					462		11B			S D Y B%				
TYT Türkçe										30 5 7 17				
Türkçe										30 5 7 17				
Edebiyatın sanat akımlarıyla ilişkisini belirler.										2 0 0 0				
Cumhuriyet Dönemi'nde Hikâye (1923-1940)										1 0 0 0				
1940-1960 arası hikâyesinin genel özelliklerini kavrar.										2 0 0 0				
1923-1940 arası hikâyesinin genel özelliklerini kavrar.										1 1 0 100				
Sözcüğü Anlamca Karşılayabilecek Kullanımlar										1 0 1 0				
Hikâye anlatım tekniklerini bilir.										1 0 1 0				
Tanzimat Dönemi şiirinin genel özelliklerini kavrar.										1 0 0 0				
Şiirdeki mazmun, imge ve edebî sanatları belirleyerek bunların anlama katkısını değerlendirir.										1 0 1 0				
Şaf Şiir										1 0 0 0				
Servetifunun Dönemi şiirinin genel özelliklerini kavrar.										1 0 0 0				
1910-1923 arasında gelişen Türk şiirinin genel özelliklerini kavrar.										1 0 0 0				
Halkın yaşam biçimini anlatan manzum hikâyelerin genel özelliklerini kavrar ve Mehmet Akif Ersoy hakkında fikir sı										1 1 0 100				
Servetifunun Dönemi şiirlerini tanıır.										1 0 1 0				
Makale türünün genel özelliklerini kavrar ve bilimsel makalenin bölümlerini bilir.										1 0 0 0				
Sohbeti tanımlar ve genel özelliklerini kavrar.										1 1 0 100				
Fıkraı tanımlar ve genel özelliklerini kavrar.										1 1 0 100				
Cumhuriyet Dönemi fıkra yazarlarını tanıır.										1 0 1 0				
1923-1950 arasında eser veren roman yazarlarını tanıır.										2 0 1 0				
Yazım Kuralları										2 0 0 0				
Noktalama İşaretleteri										2 1 0 50				
Cümlelerin Öğeleri										5 0 1 0				
TYT Sosyal										30 11 18 37				
Tarih-1										10 2 7 20				
XVII. yüzyılda değişen siyasi rekabet içerisinde Osmanlı Devleti nin ittifak girişimlerini açıklar.										1 0 1 0				
Modern devletler hukukunun ortaya çıkışında Westphalia (Vestfalya) Barışı nin rotünü kavrar.										1 0 1 0				
Denizcilik faaliyetlerinin içdenizlerden okyanuslara taşınmasının dünya siyasetine ve ticaretine etkilerini analiz eder										1 0 1 0				
1700-1774 yılları arasındaki süreçte meydana gelen başlıca siyasi gelişmeleri tarih şeridi ve haritalar üzerinde göst										1 0 1 0				
Osmanlı devlet idaresi ve toplu düzenindeki çözümleri önleme çabalarını analiz eder.										3 2 1 67				
Avrupa düşüncesinde meydana gelen değişimleri ve bunların etkilerini analiz eder.										1 0 0 0				
Osmanlı ile Rusya arasındaki rekabetin Osmanlı Devleti nin Avrupa ve Asya siyasetindeki önemini kavrar.										1 0 1 0				
Osmanlı Devleti nin siyasi varlığına yönelik tehditleri analiz eder.										1 0 1 0				
Coğrafya-1										10 4 6 40				
Doğal kaynaklar ile ekonomi ilişkisini açıklar.										1 1 0 100				
Türkiye de uygulanan ekonomi politikalarının mekânsal etkileri açısından değerlendirir.										1 0 1 0				
Türkiye deki doğal kaynaklar ile ekonomi arasındaki ilişkiyi analiz eder.										1 1 0 100				
Türkiye'nin madenleri ve enerji kaynaklarının dağılışı açıklar.										3 0 3 0				
Türkiye de tarım sektörünün özelliklerini açıklar.										2 1 1 50				
İlk kültür merkezlerinin ortaya çıkışı, yayılışı ve dağılışı belirleyen faktörleri açıklar.										1 0 1 0				
Türk kültürünün yayılışı alanlarını bölgesel özellikler açısından analiz eder.										1 1 0 100				
Felsefe										5 3 2 60				
MÖ 6. yüzyıl-MS 2. yüzyıl felsefesindeki örnek düşünce ve argümanları felsefi açıdan değerlendirir.										1 1 0 100				
15. yüzyıl-17. yüzyıl felsefesinin karakteristik özelliklerini açıklar.										1 1 0 100				
MS 2. yüzyıl-MS 15. yüzyıl felsefesinin karakteristik özelliklerini açıklar.										2 1 1 50				
MÖ 6. yüzyıl-MS 2. yüzyıl felsefesinin karakteristik özelliklerini açıklar.										1 0 1 0				
Din Kült. ve Ahl. Bil.										5 2 3 40				
Bakara suresi 153-157. ayetlerde verilen mesajları değerlendirir.										1 1 0 100				
Hz. Muhammed in örnek şahsiyetini tanıır.										1 1 0 100				
Hz. Muhammed in peygamberlikle ilgili görevlerini açıklar.										1 0 1 0				
Hz. Peygamber e bağlılık ve itaat ayet ve hadislerden hareketle yorumlar.										1 0 1 0				
Kur an ı Kerim de geçen bazı kavramları yorumlar.										1 0 1 0				
TYT Matematik										30 0 1 0				
Matematik-1										30 0 1 0				
Yönlü açıyı açıklar.										1 0 0 0				
Trigonometrik fonksiyonları birim çember yardımıyla açıklar.										6 0 0 0				
Analitik düzlemde iki nokta arasındaki uzaklığı veren bağıntıyı elde ederek problemler çözer.										1 0 0 0				
Analitik düzlemde doğruların inceleyerek işlemler yapar.										6 0 0 0				
Bir noktanın bir doğruya uzaklığını hesaplar.										1 0 0 0				
Fonksiyonun grafik ve tablo temsili kullanılarak problem çözer.										3 0 0 0				
İkinci dereceden bir değişkenli fonksiyonun grafiğini çizerek yorumlar.										2 0 0 0				
İkinci dereceden fonksiyonlarla modellenen problemleri çözer.										2 0 0 0				
Bir fonksiyonun grafiğinden, dönüşümler yardımı ile yeni fonksiyon grafikleri çizer.										3 0 0 0				
İkinci dereceden bir bilinmeyenli eşitsizliklerin çözüm kümesini bulur.										2 0 0 0				
İkinci dereceden iki bilinmeyenli denklem sisteminin çözüm kümesini bulur.										3 0 1 0				

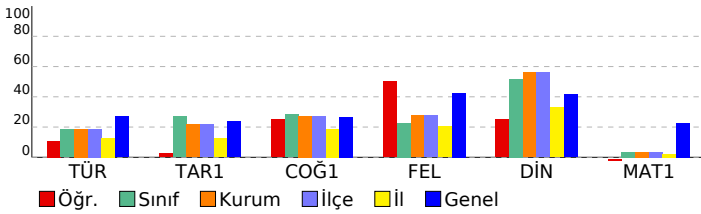

SINAV SONUÇ BELGESİ										ÇAP 3 SINIF 11									
MARDİN / MİDYAT / gercuş anadolu lisesi										DERSLERE GÖRE BAŞARI ANALİZİ									
Öğrenci					Numara		Sınıf			S D Y B%									
CELAL ÇİFTÇİ					133		11B			TYT Türkçe									
										30 11 16 37									
										Türkçe									
										30 11 16 37									
										Edebiyatın sanat akımlarıyla ilişkisini belirler.									
										2 1 1 50									
										Cumhuriyet Dönemi'nde Hikâye (1923-1940)									
										1 0 1 0									
										1940-1960 arası hikâyesinin genel özelliklerini kavrar.									
										2 1 1 50									
										1923-1940 arası hikâyesinin genel özelliklerini kavrar.									
										1 0 1 0									
										Sözcüğü Anlamca Karşılayabilecek Kullanımlar									
										1 0 1 0									
										Hikâye anlatım tekniklerini bilir.									
										1 0 1 0									
										Tanzimat Dönemi şiirinin genel özelliklerini kavrar.									
										1 1 0 100									
										Şiirdeki mazmun, imge ve edebî sanatları belirleyerek bunların anlama katkısını değerlendirir.									
										1 0 1 0									
										Saf Şiir									
										1 1 0 100									
										Servetifunun Dönemi şiirinin genel özelliklerini kavrar.									
										1 0 1 0									
										1910-1923 arasında gelişen Türk şiirinin genel özelliklerini kavrar.									
										1 0 1 0									
										Halkın yaşam biçimini anlatan manzum hikâyelerin genel özelliklerini kavrar ve Mehmet Akif Ersoy hakkında fikir sı									
										1 0 1 0									
										Servetifunun Dönemi şairlerini tanıır.									
										1 0 0 0									
										Makale türünün genel özelliklerini kavrar ve bilimsel makalenin bölümlerini bilir.									
										1 1 0 100									
										Sohbeti tanımlar ve genel özelliklerini kavrar.									
										1 1 0 100									
										Fıkra tanımlar ve genel özelliklerini kavrar.									
										1 1 0 100									
										Cumhuriyet Dönemi fıkra yazarlarını tanıır.									
										1 1 1 0									
										1923-1950 arasında eser veren roman yazarlarını tanıır.									
										2 1 1 50									
										Yazım Kuralları									
										2 1 1 50									
										Noktalamalı İfadeleri									
										2 0 1 0									
										Cümlelerin Öğeleri									
										5 2 2 40									
										TYT Sosyal									
										30 15 10 50									
										Tarih-1									
										10 6 3 60									
										XVII. yüzyılda değişen siyasi rekabet içerisinde Osmanlı Devleti'nin ittifak girişimlerini açıklar.									
										1 0 1 0									
										Modern devletler hukukunun ortaya çıkışında Westphalia (Vestfalya) Barışının rolünü kavrar.									
										1 1 0 100									
										Denizcilik faaliyetlerinin içdenizlerden okyanuslara taşınmasının dünya siyasetine ve ticaretine etkilerini analiz eder.									
										1 0 0 0									
										1700-1774 yılları arasındaki süreçte meydana gelen başlıca siyasi gelişmeleri tarih şerhî ve haritalar üzerinde göst									
										1 0 1 00									
										Osmanlı devlet idaresi ve toplumsal düzenindeki çözümleri önleme çabalarını analiz eder.									
										3 2 1 67									
										Avrupa düşüncesinde meydana gelen değişimleri ve bunların etkilerini analiz eder.									
										1 0 1 0									
										Osmanlı ile Rusya arasındaki rekabetin Osmanlı Devleti'nin Avrupa ve Asya siyasetindeki önemini kavrar.									
										1 1 0 100									
										Osmanlı Devleti'nin siyasi varlığına yönelik tehditleri analiz eder.									
										1 1 0 100									
										Coğrafya-1									
										10 4 3 40									
										Doğal kaynaklar ile ekonomi ilişkisini açıklar.									
										1 1 0 100									
										Türkiye de uygulanan ekonomi politikalarının mekânsal etkileri açısından değerlendirir.									
										1 0 1 0									
										Türkiye deki doğal kaynaklar ile ekonomi arasındaki ilişkiyi analiz eder.									
										1 0 1 0									
										Türkiye'nin madenleri ve enerji kaynaklarının dağılımını açıklar.									
										3 1 1 33									
										Türkiye de tarım sektörünün özelliklerini açıklar.									
										2 1 0 50									
										İlk kültür merkezlerinin ortaya çıkışı, yayılışı ve dağılımlarını belirleyen faktörleri açıklar.									
										1 0 0 0									
										Türk kültürünün yayılış alanlarının bölgesel özellikler açısından analiz eder.									
										1 1 0 100									
										Felsefe									
										5 2 3 40									
										MÖ 6. yüzyıl-MS 2. yüzyıl felsefesindeki örnek düşünce ve argümanları felsefi açıdan değerlendirir.									
										1 1 0 100									
										15. yüzyıl-17. yüzyıl felsefesinin karakteristik özelliklerini açıklar.									
										1 0 1 0									
										MS 2. yüzyıl-MS 15. yüzyıl felsefesinin karakteristik özelliklerini açıklar.									
										2 1 1 50									
										MÖ 6. yüzyıl-MS 2. yüzyıl felsefesinin karakteristik özelliklerini açıklar.									
										1 0 1 0									
										Din Kült. ve Ahl. Bil.									
										5 3 1 60									
										Bakara süresi 153-157. ayetlerde verilen mesajları değerlendirir.									
										1 0 1 0									
										Hz. Muhammed'in örnek şahsiyetini tanıır.									
										1 1 0 100									
										Hz. Muhammed'in peygamberlikle ilgili görevlerini açıklar.									
										1 1 0 100									
										Hz. Peygamber'e bağlılık ve itaat ayet ve hadislerden hareketle yorumlar.									
										1 0 0 0									
										Kur'an-ı Kerim'de geçen bazı kavramları yorumlar.									
										1 1 0 100									
										TYT Matematik									
										30 1 0 3									
										Matematik-1									
										30 1 0 3									
										Yönlü açıyı açıklar.									
										1 0 0 0									
										Trigonometrik fonksiyonları birim çember yardımıyla açıklar.									
										6 1 0 17									
										Analitik düzlemde iki nokta arasındaki uzaklığı veren bağıntıyı elde ederek problemler çözer.									
										1 0 0 0									
										Analitik düzlemde doğruları inceleyerek işlemler yapar.									
										6 0 0 0									
										Bir noktanın bir doğruya uzaklığını hesaplar.									
										1 0 0 0									
										Fonksiyonun grafik ve tablo temsili kullanılarak problem çözer.									
										3 0 0 0									
										İkinci dereceden bir değişkenli fonksiyonun grafiğini çizerek yorumlar.									
										2 0 0 0									
										İkinci dereceden fonksiyonlarla modellenen problemleri çözer.									
										2 0 0 0									
										Bir fonksiyonun grafiğinden, dönüşümler yardımı ile yeni fonksiyon grafikleri çizer.									
										3 0 0 0									
										İkinci dereceden bir bilinmeyenli eşitsizliklerin çözüm kümesini bulur.									
										2 0 0 0									
										İkinci dereceden iki bilinmeyenli denklem sisteminin çözüm kümesini bulur.									
										3 0 0 0									

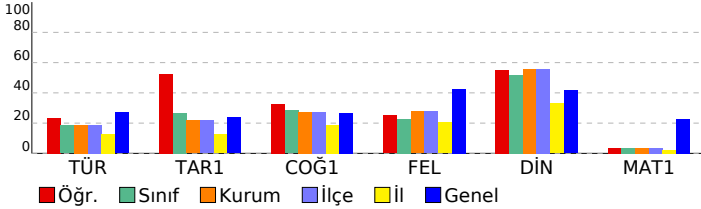

SINAV SONUÇ BELGESİ					ÇAP 3 SINIF 11						
MARDİN / MİDYAT / gercuş anadolu lisesi					DERSLERE GÖRE BAŞARI ANALİZİ						
Öğrenci			Numara	Sınıf		S D Y B%					
DELAL KARDAŞ			187	11B		TYT Türkçe 30 7 10 23					
Puan Türü			Puan	Genel Ort.		Dereceler					
				Snf	Kurum	İlçe	İl	Genel			
TYT			▼ 138,640	11	51	51	102	5388			
			Puanı Hesaplanan:		73	73	219	6798			
SÖZ			▼ 193,362	7	42	42	71	3670			
			Puanı Hesaplanan:		77	77	241	6115			
EA			▼ 131,420	11	50	50	113	5536			
			Puanı Hesaplanan:		82	82	273	7340			
			Katılımlar:		15	82	82	273	7340		
Ders	Soru	Doğru	Yanlış	Net	Başarı %	Sınıf Ort.	Kurum Ort.	Genel Ort.			
Türkçe	30	7	10	4,50	15	▼ 5,52	▼ 5,63	▼ 8,10			
Tarih-1	10	4	3	3,25	33	▲ 2,69	▲ 2,17	▲ 2,37			
Coğrafya-1	10	4	2	3,50	35	▲ 2,83	▲ 2,72	▲ 2,66			
Felsefe	5	3	2	2,50	50	▲ 1,13	▲ 1,38	▲ 2,13			
Din Kült. ve Ahl. Bil.	5	1	2	0,50	10	▼ 2,58	▼ 2,80	▼ 2,08			
TYT Sosyal	30	12	9	9,75	33	▲ 9,23	▲ 9,07	▲ 9,24			
Toplam:		120	19	19	14,25	▲ 13,65	▼ 15,73	▼ 25,27			
Soru No	123456789012345678901234567890										
TYT Türkçe	ad accAe BDE DBb e aeC										
Cevap Anahtarı	A	BACDDEBACABDEDBBEDEBEABCAEEB									
TYT Sosyal	dEECb AdA BacEC dDcDAae B										
Cevap Anahtarı	A	BDCEECCEACAEBCAECAEEDBDADCEAB									

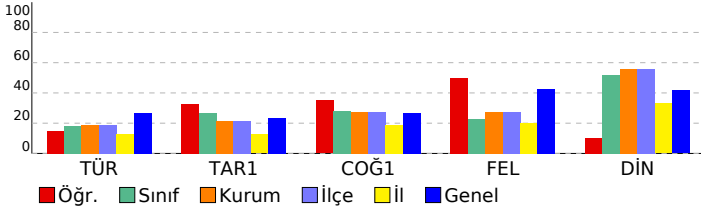

TYT Türkçe		S	D	Y	B%
Türkçe		30	7	10	23
Edebiyatın sanat akımlarıyla ilişkisini belirler.		2	0	2	0
Cumhuriyet Dönemi'nde Hikâye (1923-1940)		1	0	0	0
1940-1960 arası hikâyesinin genel özelliklerini kavrar.		2	0	1	0
1923-1940 arası hikâyesinin genel özelliklerini kavrar.		1	0	1	0
Sözcüğü Anlamca Karşılayabilecek Kullanımlar		1	0	1	0
Hikâye anlatım tekniklerini bilir.		1	1	0	100
Tanzimat Dönemi şiirinin genel özelliklerini kavrar.		1	0	1	0
Şiirdeki mazmun, imge ve edebî sanatları belirleyerek bunların anlama katkısını değerlendirir.		1	0	0	0
Saf Şiir		1	1	0	100
Servetifunun Dönemi şiirinin genel özelliklerini kavrar.		1	1	0	100
1910-1923 arasında gelişen Türk şiirinin genel özelliklerini kavrar.		1	1	0	100
Halkın yaşam biçimini anlatan manzum hikâyelerin genel özelliklerini kavrar ve Mehmet Akif Ersoy hakkında fikir sı		1	0	0	0
Servetifunun Dönemi şairlerini tanıır.		1	0	0	0
Makale türünün genel özelliklerini kavrar ve bilimsel makalenin bölümlerini bilir.		1	1	0	100
Sohbeti tanımlar ve genel özelliklerini kavrar.		1	1	0	100
Fıkra tanımlar ve genel özelliklerini kavrar.		1	0	1	0
Cumhuriyet Dönemi fıkra yazarlarını tanıır.		1	0	0	0
1923-1950 arasında eser veren roman yazarlarını tanıır.		2	0	0	0
Yazım Kuralları		2	0	1	0
Noktalama İşaretleri		2	0	1	0
Cümlelerin Öğeleri		5	1	1	20
TYT Sosyal		30	12	9	40
Tarih-1		10	4	3	40
XVII. yüzyılda değişen siyasi rekabet içerisinde Osmanlı Devleti nin ittifak girişimlerini açıklar.		1	0	0	0
Modern devletler hukukunun ortaya çıkışında Westphalia (Vestfalya) Barışı nin rolünü kavrar.		1	0	0	0
Denizcilik faaliyetlerinin içdenizlerden okyanuslara taşınmasının dünya siyasetine ve ticaretine etkilerini analiz eder		1	0	1	0
1700-1774 yılları arasındaki süreçte meydana gelen başlıca siyasi gelişmeleri tarih şeridi ve haritalar üzerinde göst		1	1	0	100
Osmanlı devlet idaresi ve toplum düzenindeki çözümleri önleme çabalarını analiz eder.		3	1	1	33
Avrupa düşüncesinde meydana gelen değişimleri ve bunların etkilerini analiz eder.		1	1	0	100
Osmanlı ile Rusya arasındaki rekabetin Osmanlı Devleti nin Avrupa ve Asya siyasetindeki önemini kavrar.		1	1	0	100
Osmanlı Devleti nin siyasi varlığına yönelik tehditleri analiz eder.		1	0	1	0
Coğrafya-1		10	4	2	40
Doğal kaynaklar ile ekonomi ilişkisini açıklar.		1	1	0	100
Türkiye de uygulanan ekonomi politikalarını mekânsal etkileri açısından değerlendirir.		1	0	0	0
Türkiye deki doğal kaynaklar ile ekonomi arasındaki ilişkiyi analiz eder.		1	1	0	100
Türkiye'nin madenleri ve enerji kaynaklarının dağılımını açıklar.		3	0	2	0
Türkiye de tarım sektörünün özelliklerini açıklar.		2	0	0	100
İlk kültür merkezlerinin ortaya çıkışı, yayılışı ve dağılımını belirleyen faktörleri açıklar.		1	0	0	0
Türk kültürünün yayılış alanlarını bölgesel özellikler açısından analiz eder.		1	0	0	0
Felsefe		5	3	2	60
MÖ 6. yüzyıl-MS 2. yüzyıl felsefesindeki örnek düşünce ve argümanları felsefi açıdan değerlendirir.		1	0	1	0
15. yüzyıl-17. yüzyıl felsefesinin karakteristik özelliklerini açıklar.		1	1	0	100
MS 2. yüzyıl-MS 15. yüzyıl felsefesinin karakteristik özelliklerini açıklar.		2	1	1	50
MÖ 6. yüzyıl-MS 2. yüzyıl felsefesinin karakteristik özelliklerini açıklar.		1	1	0	100
Din Kült. ve Ahl. Bil.		5	1	2	20
Bakara süresi 153-157. ayetlerde verilen mesajları değerlendirir.		1	0	1	0
Hz. Muhammed in örnek şahsiyetini tanıır.		1	0	1	0
Hz. Muhammed in peygamberlikle ilgili görevlerini açıklar.		1	0	0	0
Hz. Peygamber e bağlılık ve itaati ayet ve hadislerden hareketle yorumlar.		1	0	0	0
Kur an ı Kerim de geçen bazı kavramları yorumlar.		1	1	0	100

SINAV SONUÇ BELGESİ										ÇAP 3 SINIF 11									
MARDİN / MİDYAT / gercuş anadolu lisesi										DERSLERE GÖRE BAŞARI ANALİZİ									
Öğrenci					Numara		Sınıf			S D Y B%									
GÜLSÜM ORHAN					196		11B			TYT Türkçe									
										Türkçe									
										Cumhuriyet Dönemi'nde Hikâye (1923-1940)									
										1940-1960 arası hikâyesinin genel özelliklerini kavrar.									
										Edebiyatın sanat akımlarıyla ilişkisini belirler.									
										1923-1940 arası hikâyesinin genel özelliklerini kavrar.									
										Sözcüğü Anlamca Karşılayabilecek Kullanımlar									
										Hikâye anlatım tekniklerini bilir.									
										Şiirdeki mazmun, imge ve edebî sanatları belirleyerek bunların anlama katkısını değerlendirir.									
										Tanzimat Dönemi şiirinin genel özelliklerini kavrar.									
										Servetifünun Dönemi şiirinin genel özelliklerini kavrar.									
										Saf Şiir									
										Servetifünun Dönemi şairlerini tanıır.									
										Makale türünün genel özelliklerini kavrar ve bilimsel makalenin bölümlerini bilir.									
										1910-1923 arasında gelişen Türk şiirinin genel özelliklerini kavrar.									
										Halkın yaşam biçimini anlatan manzum hikâyelerin genel özelliklerini kavrar ve Mehmet Akif Ersoy hakkında fikir se									
										Sohbeti tanımlar ve genel özelliklerini kavrar.									
										Cumhuriyet Dönemi fıkra yazarlarını tanıır.									
										Fıkırayı tanımlar ve genel özelliklerini kavrar.									
										1923-1950 arasında eser veren roman yazarlarını tanıır.									
										Yazım Kuralları									
										Cümlelerin Öğeleri									
										Noktalama İşaretlere									
										TYT Sosyal									
										Tarih-1									
										Denizcilik faaliyetlerinin içdenizlerden okyanuslara taşınmasının dünya siyasetine ve ticaretine etkilerini analiz eder.									
										1700-1774 yılları arasındaki süreçte meydana gelen başlıca siyasi gelişmeleri tarih şeridi ve haritalar üzerinde göst									
										XVII. yüzyılda değişen siyasi rekabet içerisinde Osmanlı Devleti nin ittifak girişimlerini açıklar.									
										Modern devletler hukukunun ortaya çıkışında Westphalia (Vestfalya) Barışı nin rolünü kavrar.									
										Osmanlı devlet idaresi ve toplun düzenindeki çözümleri önleme çabalarını analiz eder.									
										Avrupa düşüncesinde meydana gelen değişimleri ve bunların etkilerini analiz eder.									
										Osmanlı Devleti nin siyasi varlığına yönelik tehditleri analiz eder.									
										Osmanlı ile Rusya arasındaki rekabetin Osmanlı Devleti nin Avrupa ve Asya siyasetindeki önemini kavrar.									
										Coğrafya-1									
										Türkiye de uygulanan ekonomi politikalarını mekânsal etkileri açısından değerlendirir.									
										Doğal kaynaklar ile ekonomi ilişkisini açıklar.									
										Türkiye'nin madenleri ve enerji kaynaklarının dağılımını açıklar.									
										Türkiye de tarım sektörünün özelliklerini açıklar.									
										Türkiye deki doğal kaynaklar ile ekonomi arasındaki ilişkiyi analiz eder.									
										İlk kültür merkezlerinin ortaya çıkışı, yayılışı ve dağılımlarını belirleyen faktörleri açıklar.									
										Türk kültürünün yayılışı alanlarının bölgesel özellikler açısından analiz eder.									
										Felsefe									
										MS 2. yüzyıl-MS 15. yüzyıl felsefesinin karakteristik özelliklerini açıklar.									
										MÖ 6. yüzyıl-MS 2. yüzyıl felsefesinin karakteristik özelliklerini açıklar.									
										MÖ 6. yüzyıl-MS 2. yüzyıl felsefesindeki örnek düşünce ve argümanları felsefi açıdan değerlendirir.									
										15. yüzyıl-17. yüzyıl felsefesinin karakteristik özelliklerini açıklar.									
										Din Kül. ve Ahl. Bil.									
										Hz. Muhammed in örnek şahsiyetini tanıır.									
										Bakara suresi 153-157. ayetlerde verilen mesajları değerlendirir.									
										Kur an ı Kerim de geçen bazı kavramları yorumlar.									
										Hz. Muhammed in peygamberlikle ilgili görevlerini açıklar.									
										Hz. Peygamber e bağlılık ve itaat ayet ve hadislerden hareketle yorumlar.									
										TYT Matematik									
										Matematik-1									
										Trigonometrik fonksiyonları birim çember yardımıyla açıklar.									
										Yönlü açığı açıklar.									
										Analitik düzlemde doğruların incelenerek işlemler yapar.									
										Analitik düzlemde iki nokta arasındaki uzaklığı veren bağıntıyı elde ederek problemler çözer.									
										Fonksiyonun grafik ve tablo temsilini kullanarak problem çözer.									
										Bir noktanın bir doğruya uzaklığını hesaplar.									
										İkinci dereceden bir değişkenli fonksiyonun grafiğini çizerek yorumlar.									
										İkinci dereceden fonksiyonlarla modellenen problemleri çözer.									
										Bir fonksiyonun grafiğini, dönüşümler yardımı ile yeni fonksiyon grafikleri çizer.									
										İkinci dereceden bir bilinmeyenli eşitsizliklerin çözüm kümesini bulur.									
										İkinci dereceden iki bilinmeyenli denklem sisteminin çözüm kümesini bulur.									

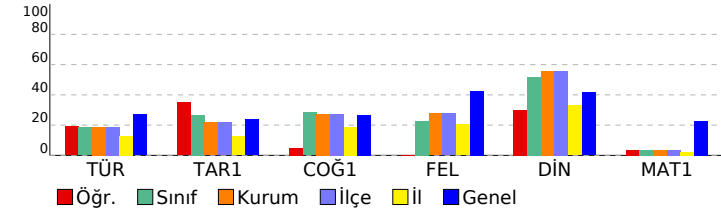

SINAV SONUÇ BELGESİ					ÇAP 3 SINIF 11						
MARDİN / MİDYAT / gercuş anadolu lisesi					DERSLERE GÖRE BAŞARI ANALİZİ						
Öğrenci			Numara	Sınıf		S D Y B%					
HASAN SAMET GÜNDÜZ			204	11B		TYT Türkçe					
Puan Türü			Puan	Genel Ort.	Dereceler						
				Snf	Kurum	İlçe	İl	Genel			
TYT			▼ 115,825	190,350	13	68	68	168	6267		
			Puanı Hesaplanan:		73	73	219	6798			
SÖZ			▼ 143,520	215,800	13	67	67	149	5020		
			Puanı Hesaplanan:		77	77	241	6115			
EA			▼ 106,990	185,020	13	69	69	181	6466		
			Puanı Hesaplanan:		82	82	273	7340			
			Katılımlar:		15	82	82	273	7340		
Ders	Soru	Doğru	Yanlış	Net	Başarı %	Sınıf Ort.	Kurum Ort.	Genel Ort.			
Türkçe	30	5	16	1,00	3	▼ 5,52	▼ 5,63	▼ 8,10			
Tarih-1	10	3	7	1,25	13	▼ 2,69	▼ 2,17	▼ 2,37			
Coğrafya-1	10	5	2	4,50	45	▲ 2,83	▲ 2,72	▲ 2,66			
Felsefe	5	0	5	-1,25	-25	▼ 1,13	▼ 1,38	▼ 2,13			
Din Kül. ve Ahl. Bil.	5	2	3	1,25	25	▼ 2,58	▼ 2,80	▼ 2,08			
TYT Sosyal	30	10	17	5,75	19	▼ 9,23	▼ 9,07	▼ 9,24			
Toplam:		120	15	33	6,75	6	▼ 13,65	▼ 15,73	▼ 25,27		
Soru No	123456789012345678901234567890										
TYT Türkçe	aD ceaaAbCb Ba aeD c b b e a d										
Cevap Anahtarı	B	CDBADEBAACDBBDEDBDEEEABACBEBCE									
TYT Sosyal	eEbeEdCed AAaaCC A dadacaeBc										
Cevap Anahtarı	B	CEBDCEECCAEAEBCCAEBDEDEDACDBEA									

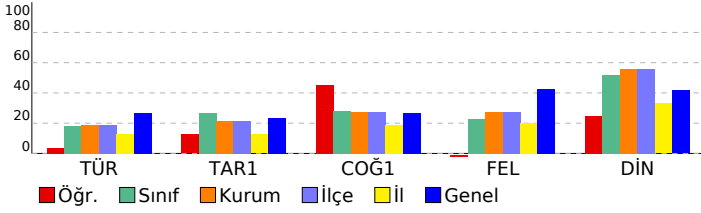

DERSLERE GÖRE BAŞARI ANALİZİ				
TYT Türkçe				
Türkçe				
Cumhuriyet Dönemi'nde Hikâye (1923-1940)	1	0	1	0
1940-1960 arası hikâyesinin genel özelliklerini kavrar.	2	1	1	50
Edebiyatın sanat akımlarıyla ilişkisini belirler.	2	0	1	0
1923-1940 arası hikâyesinin genel özelliklerini kavrar.	1	0	1	0
Sözcüğü Anlamca Karşılayabilecek Kullanımlar	1	0	1	0
Hikâye anlatım tekniklerini bilir.	1	1	0	100
Şiirdeki mazmun, imge ve edebî sanatları belirleyerek bunların anlama katkısını değerlendirir.	1	0	1	0
Tanzimat Dönemi şiirinin genel özelliklerini kavrar.	1	1	0	100
Servetifunun Dönemi şiirinin genel özelliklerini kavrar.	1	0	1	0
Saf Şiir	1	0	0	0
Servetifunun Dönemi şairlerini tanıır.	1	1	0	100
Makale türünün genel özelliklerini kavrar ve bilimsel makalenin bölümlerini bilir.	1	0	1	0
1910-1923 arasında gelişen Türk şiirinin genel özelliklerini kavrar.	1	0	0	0
Halkın yaşam biçimini anlatan manzum hikâyelerin genel özelliklerini kavrar ve Mehmet Akif Ersoy hakkında fikir se	1	0	1	0
Sohbeti tanımlar ve genel özelliklerini kavrar.	1	0	1	0
Cumhuriyet Dönemi fıkra yazarlarını tanıır.	1	1	0	100
Fıkra'yı tanımlar ve genel özelliklerini kavrar.	1	0	0	0
1923-1950 arasında eser veren roman yazarlarını tanıır.	2	0	1	0
Yazım Kuralları	2	0	1	0
Cümlelerin Öğeleri	5	0	3	0
Noktalama İşaretleri	2	0	1	0
TYT Sosyal				
Tarih-1				
Denizcilik faaliyetlerinin içdenizlerden okyanuslara taşınmasının dünya siyasetine ve ticaretine etkilerini analiz eder.	1	0	1	0
1700-1774 yılları arasındaki süreçte meydana gelen başlıca siyasi gelişmeleri tarih şeridi ve haritalar üzerinde göst	1	1	0	100
XVII. yüzyılda değişen siyasi rekabet içerisinde Osmanlı Devleti' nin ittifak girişimlerini açıklar.	1	0	1	0
Modern devletler hukukunun ortaya çıkışında Westphalia (Vestfalya) Barışı' nın rolünü kavrar.	1	0	1	0
Osmanlı devlet idaresi ve toplım düzenindeki çözümleri önleme çabalarını analiz eder.	3	1	2	33
Avrupa düşüncesinde meydana gelen değişimleri ve bunların etkilerini analiz eder.	1	1	0	100
Osmanlı Devleti' nin siyasi varlığına yönelik tehditleri analiz eder.	1	0	1	0
Osmanlı ile Rusya arasındaki rekabetin Osmanlı Devleti' nin Avrupa ve Asya siyasetindeki önemini kavrar.	1	0	1	0
Coğrafya-1				
Türkiye' de uygulanan ekonomi politikalarını mekânsal etkileri açısından değerlendirir.	1	0	0	0
Doğal kaynaklar ile ekonomi ilişkisini açıklar.	1	1	0	100
Türkiye'nin madenleri ve enerji kaynaklarının dağılımını açıklar.	3	3	0	100
Türkiye' de tarım sektörünün özelliklerini açıklar.	2	1	1	50
Türkiye' deki doğal kaynaklar ile ekonomi arasındaki ilişkiyi analiz eder.	1	0	1	0
İlk kültür merkezlerinin ortaya çıkışı, yayılışı ve dağılımlarını belirleyen faktörleri açıklar.	1	0	0	0
Türk kültürünün yayılış alanlarını bölgesel özellikler açısından analiz eder.	1	0	0	0
Felsefe				
MS 2. yüzyıl-MS 15. yüzyıl felsefesinin karakteristik özelliklerini açıklar.	2	0	2	0
MÖ 6. yüzyıl-MS 2. yüzyıl felsefesinin karakteristik özelliklerini açıklar.	1	0	1	0
MÖ 6. yüzyıl-MS 2. yüzyıl felsefesindeki örnek düşünce ve argümanları felsefi açıdan değerlendirir.	1	0	1	0
15. yüzyıl-17. yüzyıl felsefesinin karakteristik özelliklerini açıklar.	1	0	1	0
Din Kül. ve Ahl. Bil.				
Hz. Muhammed' in örnek şahsiyetini tanıır.	1	0	1	0
Bakara suresi 153-157. ayetlerde verilen mesajları değerlendirir.	1	0	1	0
Kur'an' ı Kerim' de geçen bazı kavramları yorumlar.	1	1	0	100
Hz. Muhammed' in peygamberlikle ilgili görevlerini açıklar.	1	1	0	100
Hz. Peygamber' e bağlılık ve itaat ayet ve hadislerden hareketle yorumlar.	1	0	1	0

SINAV SONUÇ BELGESİ					ÇAP 3 SINIF 11						
MARDİN / MİDYAT / gercuş anadolu lisesi					DERSLERE GÖRE BAŞARI ANALİZİ						
Öğrenci			Numara	Sınıf		S D Y B%					
ROZERİN GÜMÜŞ			503	11B		TYT Türkçe 30 15 10 50					
Puan Türü			Puan	Genel Ort.	Dereceler						
				Snf	Kurum	İlçe	İl	Genel			
TYT			▼ 169,290	190,350	1	19	19	29	3861		
			Puanı Hesaplanan:		73	73	219	6798			
SÖZ			▲ 239,672	215,800	2	18	18	26	2239		
			Puanı Hesaplanan:		77	77	241	6115			
EA			▲ 187,260	185,020	1	7	7	16	3199		
			Puanı Hesaplanan:		82	82	273	7340			
			Katılımlar:		15	82	82	273	7340		
Ders	Soru	Doğru	Yanlış	Net	Başarı %	Sınıf Ort.	Kurum Ort.	Genel Ort.			
Türkçe	30	15	10	12,50	42	▲ 5,52	▲ 5,63	▲ 8,10			
Tarih-1	10	4	6	2,50	25	▼ 2,69	▲ 2,17	▲ 2,37			
Coğrafya-1	10	3	5	1,75	18	▼ 2,83	▼ 2,72	▼ 2,66			
Felsefe	5	3	2	2,50	50	▲ 1,13	▲ 1,38	▲ 2,13			
Din Kül. ve Ahl. Bil.	5	2	2	1,50	30	▼ 2,58	▼ 2,80	▼ 2,08			
TYT Sosyal	30	12	15	8,25	28	▼ 9,23	▼ 9,07	▼ 9,24			
Toplam:		120	27	25	20,75	17	▲ 13,65	▲ 15,73	▼ 25,27		
Soru No	123456789012345678901234567890										
TYT Türkçe	acadcEdA bcB DE BDE cAeACBE CE										
Cevap Anahtarı	B	CDBADEBAACDBBDEDBDEEEABACBEBCE									
TYT Sosyal	eEeCeEEbdAEA deCcdabcdDAbDbBb										
Cevap Anahtarı	B	CEBDCECCAEAAEBCCAEBDEDEDACDBEA									

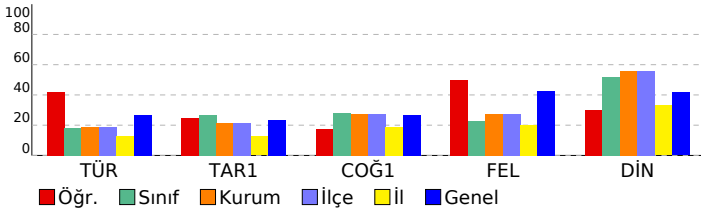

TYT Türkçe					S	D	Y	B%
Türkçe					30	15	10	50
Cumhuriyet Dönemi'nde Hikâye (1923-1940)					1	0	1	0
1940-1960 arası hikâyesinin genel özelliklerini kavrar.					2	0	2	0
Edebiyatın sanat akımlarıyla ilişkisini belirler.					2	0	2	0
1923-1940 arası hikâyesinin genel özelliklerini kavrar.					1	0	1	0
Sözcüğü Anlamca Karşılayabilecek Kullanımlar					1	1	0	100
Hikâye anlatım tekniklerini bilir.					1	1	0	100
Şiirdeki mazmun, imge ve edebî sanatları belirleyerek bunların anlama katkısını değerlendirir.					1	1	0	0
Tanzimat Dönemi şiirinin genel özelliklerini kavrar.					1	0	1	0
Servetifünun Dönemi şiirinin genel özelliklerini kavrar.					1	0	1	0
Saf Şiir					1	1	0	100
Servetifünun Dönemi şairlerini tanıır.					1	0	0	0
Makale türünün genel özelliklerini kavrar ve bilimsel makalenin bölümlerini bilir.					1	1	0	100
1910-1923 arasında gelişen Türk şiirinin genel özelliklerini kavrar.					1	1	0	100
Halkın yaşam biçimini anlatan manzum hikâyelerin genel özelliklerini kavrar ve Mehmet Akif Ersoy hakkında fikir se					1	0	0	0
Sohbeti tanımlar ve genel özelliklerini kavrar.					1	1	0	100
Cumhuriyet Dönemi fıkra yazarlarını tanıır.					1	1	0	100
Fıkra'yı tanımlar ve genel özelliklerini kavrar.					1	1	0	100
1923-1950 arasında eser veren roman yazarlarını tanıır.					2	0	1	0
Yazım Kuralları					2	1	1	50
Cümlelerin Öğeleri					5	4	0	80
Noktalama İşaretleri					2	2	0	100
TYT Sosyal					30	12	15	40
Tarih-1					10	4	6	40
Denizcilik faaliyetlerinin içdenizlerden okyanuslara taşınmasının dünya siyasetine ve ticaretine etkilerini analiz eder.					1	0	1	0
1700-1774 yılları arasındaki süreçte meydana gelen başlıca siyasi gelişmeleri tarih şeridi ve haritalar üzerinde göst					1	1	0	100
XVII. yüzyılda değişen siyasi rekabet içerisinde Osmanlı Devleti' nin ittifak girişimlerini açıklar.					1	0	1	0
Modern devletler hukukunun ortaya çıkışında Westphalia (Vestfalya) Barışı' nın rolünü kavrar.					1	0	1	0
Osmanlı devlet idaresi ve toplum düzenindeki çözümleri önleme çabalarını analiz eder.					3	2	1	67
Avrupa düşüncesinde meydana gelen değişimleri ve bunların etkilerini analiz eder.					1	0	1	0
Osmanlı Devleti' nin siyasi varlığına yönelik tehditleri analiz eder.					1	0	1	0
Osmanlı ile Rusya arasındaki rekabetin Osmanlı Devleti' nin Avrupa ve Asya siyasetindeki önemini kavrar.					1	1	0	100
Coğrafya-1					10	3	5	30
Türkiye' de uygulanan ekonomi politikalarını mekânsal etkileri açısından değerlendirir.					1	1	0	100
Doğal kaynaklar ile ekonomi ilişkisini açıklar.					1	1	0	100
Türkiye'nin madenleri ve enerji kaynaklarının dağılımını açıklar.					3	0	2	0
Türkiye' de tarım sektörünün özelliklerini açıklar.					2	1	0	50
Türkiye' deki doğal kaynaklar ile ekonomi arasındaki ilişkiyi analiz eder.					1	0	1	0
İlk kültür merkezlerinin ortaya çıkışı, yayılışı ve dağılımlarını belirleyen faktörleri açıklar.					1	0	1	0
Türk kültürünün yayılış alanlarını bölgesel özellikler açısından analiz eder.					1	0	1	0
Felsefe					5	3	2	60
MS 2. yüzyıl-MS 15. yüzyıl felsefesinin karakteristik özelliklerini açıklar.					2	2	0	100
MÖ 6. yüzyıl-MS 2. yüzyıl felsefesinin karakteristik özelliklerini açıklar.					1	0	1	0
MÖ 6. yüzyıl-MS 2. yüzyıl felsefesindeki örnek düşünce ve argümanları felsefi açıdan değerlendirir.					1	0	1	0
15. yüzyıl-17. yüzyıl felsefesinin karakteristik özelliklerini açıklar.					1	1	0	100
Din Kül. ve Ahl. Bil.					5	2	2	40
Hz. Muhammed' in örnek şahsiyetini tanıır.					1	0	1	0
Bakara suresi 153-157. ayetlerde verilen mesajları değerlendirir.					1	1	0	100
Kur'an' ı Kerim' de geçen bazı kavramları yorumlar.					1	1	0	100
Hz. Muhammed' in peygamberlikle ilgili görevlerini açıklar.					1	0	1	0
Hz. Peygamber' e bağlılık ve itaat ayet ve hadislerden hareketle yorumlar.					1	0	0	0

SINAV SONUÇ BELGESİ

MARDİN / MİDYAT / gercuş anadolu lisesi

Öğrenci	Numara	Sınıf
ZEYNEP TEKİN	514	11B

Puan Türü	Puan	Genel Ort.	Dereceler				
			Snf	Kurum	İlçe	İl	Genel
TYT	▼ 148,615	190,350	6	36	36	65	4886
Puanı Hesaplanan:			73	73	219	6798	
SÖZ	▼ 189,224	215,800	8	47	47	80	3792
Puanı Hesaplanan:			77	77	241	6115	
SAY	▼ 113,970	195,350	1	26	26	57	4645
Puanı Hesaplanan:			53	53	137	5660	
EA	▼ 151,106	185,020	5	34	34	72	4730
Puanı Hesaplanan:			82	82	273	7340	
Katılımlar:			15	82	82	273	7340

Ders	Soru	Doğru	Yanlış	Net	Başarı %	Sınıf Ort.	Kurum Ort.	Genel Ort.
Türkçe	30	7	6	5,50	18	▼ 5,52	▼ 5,63	▼ 8,10
Tarih-1	10	2	2	1,50	15	▼ 2,69	▼ 2,17	▼ 2,37
Coğrafya-1	10	2	0	2,00	20	▼ 2,83	▼ 2,72	▼ 2,66
Felsefe	5	2	2	1,50	30	▲ 1,13	▲ 1,38	▼ 2,13
Din Kül. ve Ahl. Bil.	5	3	0	3,00	60	▲ 2,58	▲ 2,80	▲ 2,08
TYT Sosyal	30	9	4	8,00	27	▼ 9,23	▼ 9,07	▼ 9,24
Matematik-1	30	2	0	2,00	7	▲ 1,00	▲ 1,10	▼ 6,76
Toplam:	120	18	10	15,50	13	▲ 13,65	▼ 15,73	▼ 25,27

Soru No: 123456789012345678901234567890

TYT Türkçe: A b eB B E BA aadde
Cevap Anahtarı: B CDBADEBAACDBBDEDBDEEEABACBEBCE

TYT Sosyal: E dE d E C cDdD CDB
Cevap Anahtarı: B CEBDCECECAEAAEBCCAEBDEDEDACDBEA

TYT Matematik: C C
Cevap Anahtarı: B CDDCBAADCDCCBCECECECECEBDEBCD

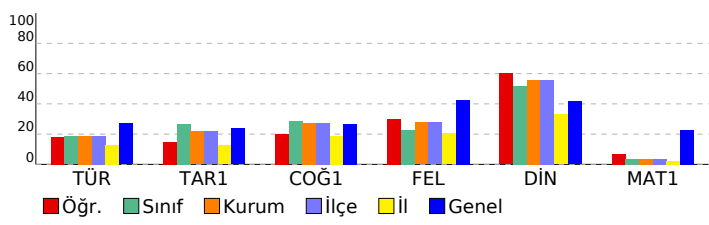

ÇAP 3 SINIF 11

DERSLERE GÖRE BAŞARI ANALİZİ

TYT Türkçe	S	D	Y	B%
Türkçe	30	7	6	23
Cumhuriyet Dönemi'nde Hikâye (1923-1940)	1	0	0	0
1940-1960 arası hikâyesinin genel özelliklerini kavrar.	2	0	0	0
Edebiyatın sanat akımlarıyla ilişkisini belirler.	2	0	0	0
1923-1940 arası hikâyesinin genel özelliklerini kavrar.	1	0	0	0
Sözcüğü Anlamca Karşılayabilecek Kullanımlar	1	0	0	0
Hikâye anlatım tekniklerini bilir.	1	1	0	100
Şiirdeki mazmun, imge ve edebî sanatları belirleyerek bunların anlama katkısını değerlendirir.	1	0	0	0
Tanzimat Dönemi şiirinin genel özelliklerini kavrar.	1	0	1	0
Servetifunun Dönemi şiirinin genel özelliklerini kavrar.	1	0	0	0
Saf Şiir	1	0	1	0
Servetifunun Dönemi şairlerini tanıır.	1	1	0	100
Makale türünün genel özelliklerini kavrar ve bilimsel makalenin bölümlerini bilir.	1	0	0	0
1910-1923 arasında gelişen Türk şiirinin genel özelliklerini kavrar.	1	0	0	0
Halkın yaşam biçimini anlatan manzum hikâyelerin genel özelliklerini kavrar ve Mehmet Akif Ersoy hakkında fikir se	1	0	0	0
Sohbeti tanımlar ve genel özelliklerini kavrar.	1	1	0	100
Cumhuriyet Dönemi fıkra yazarlarını tanıır.	1	0	0	0
Fıkra'yı tanımlar ve genel özelliklerini kavrar.	1	1	0	100
1923-1950 arasında eser veren roman yazarlarını tanıır.	2	1	0	50
Yazım Kuralları	2	0	0	0
Cümlelerin Ögeleri	5	2	3	40
Noktalama İşaretleri	2	0	1	0

TYT Sosyal: **30 9 4 30**

Tarih-1 **10 2 2 20**
Denizcilik faaliyetlerinin içdenizlerden okyanuslara taşınmasının dünya siyasetine ve ticaretine etkilerini analiz eder.
1700-1774 yılları arasındaki süreçte meydana gelen başlıca siyasi gelişmeleri tarih şeridi ve haritalar üzerinde göst
XVII. yüzyılda değişen siyasi rekabet içerisinde Osmanlı Devleti nin ittifak girişimlerini açıklar.
Modern devletler hukukunun ortaya çıkışında Westphalia (Vestfalya) Barışı nin rolünü kavrar.
Osmanlı devlet idaresi ve toplum düzenindeki çözümleri önleme çabalarını analiz eder.
Avrupa düşüncesinde meydana gelen değişimleri ve bunların etkilerini analiz eder.
Osmanlı Devleti nin siyasi varlığına yönelik tehditleri analiz eder.
Osmanlı ile Rusya arasındaki rekabetin Osmanlı Devleti nin Avrupa ve Asya siyasetindeki önemini kavrar.

Coğrafya-1 **10 2 0 20**
Türkiye de uygulanan ekonomi politikalarını mekânsal etkileri açısından değerlendirir.
Doğal kaynaklar ile ekonomi ilişkisini açıklar.
Türkiye'nin madenleri ve enerji kaynaklarının dağılımını açıklar.
Türkiye de tarım sektörünün özelliklerini açıklar.
Türkiye deki doğal kaynaklar ile ekonomi arasındaki ilişkiyi analiz eder.
İlk kültür merkezlerinin ortaya çıkışı, yayılışı ve dağılımlarını belirleyen faktörleri açıklar.
Türk kültürünün yayılış alanlarının bölgesel özellikler açısından analiz eder.

Felsefe **5 2 2 40**
MS 2. yüzyıl-MS 15. yüzyıl felsefesinin karakteristik özelliklerini açıklar.
MÖ 6. yüzyıl-MS 2. yüzyıl felsefesinin karakteristik özelliklerini açıklar.
MÖ 6. yüzyıl-MS 2. yüzyıl felsefesindeki örnek düşünce ve argümanları felsefi açıdan değerlendirir.
15. yüzyıl-17. yüzyıl felsefesinin karakteristik özelliklerini açıklar.

Din Kül. ve Ahl. Bil. **5 3 0 60**
Hz. Muhammed in örnek şahsiyetini tanıır.
Bakara suresi 153-157. ayetlerde verilen mesajları değerlendirir.
Kur an ı Kerim de geçen bazı kavramları yorumlar.
Hz. Muhammed in peygamberlikle ilgili görevlerini açıklar.
Hz. Peygamber e bağlılık ve itaat ayet ve hadislerden hareketle yorumlar.

TYT Matematik **30 2 0 7**

Matematik-1 **30 2 0 7**
Trigonometrik fonksiyonları birim çember yardımıyla açıklar.
Yönlü açıyı açıklar.
Analitik düzlemde doğruların incelenerek işlemler yapar.
Analitik düzlemde iki nokta arasındaki uzaklığı veren bağıntıyı elde ederek problemler çözer.
Fonksiyonun grafik ve tablo temsilini kullanarak problem çözer.
Bir noktanın bir doğruya uzaklığını hesaplar.
İkinci dereceden bir değişkenli fonksiyonun grafiğini çizerek yorumlar.
İkinci dereceden fonksiyonlarla modellenen problemleri çözer.
Bir fonksiyonun grafiğini, dönüşümler yardımı ile yeni fonksiyon grafikleri çizer.
İkinci dereceden bir bilinmeyenli eşitsizliklerin çözüm kümesini bulur.
İkinci dereceden iki bilinmeyenli denklemlerinin çözüm kümesini bulur.

SINAV SONUÇ BELGESİ							
MARDİN / MİDYAT / gercuş anadolu lisesi							
Öğrenci			Numara		Sınıf		
ZIRAV EKİNCİ			515		11B		
Puan Türü	Puan	Genel Ort.	Dereceler				
			Snf	Kurum	İlçe	İl	Genel
TYT	▼ 139,122	190,350	10	49	49	98	5361
Puanı Hesaplanan:			73	73	219	6798	
SÖZ	▼ 193,675	215,800	6	41	41	70	3654
Puanı Hesaplanan:			77	77	241	6115	
EA	▼ 134,910	185,020	10	44	44	96	5380
Puanı Hesaplanan:			82	82	273	7340	
Katılımlar:			15	82	82	273	7340

Ders	Soru	Doğru	Yanlış	Net	Başarı %	Sınıf Ort.	Kurum Ort.	Genel Ort.
Türkçe	30	8	12	5,00	17	▼ 5,52	▼ 5,63	▼ 8,10
Tarih-1	10	1	6	-0,50	-5	▼ 2,69	▼ 2,17	▼ 2,37
Coğrafya-1	10	5	3	4,25	43	▲ 2,83	▲ 2,72	▲ 2,66
Felsefe	5	3	1	2,75	55	▲ 1,13	▲ 1,38	▲ 2,13
Din Küll. ve Ahl. Bil.	5	3	1	2,75	55	▲ 2,58	▼ 2,80	▲ 2,08
TYT Sosyal	30	12	11	9,25	31	▲ 9,23	▲ 9,07	▲ 9,24
Fizik	10	0	1	-0,25	-3	▼ -0,25	▼ 0,14	▼ 1,57
Kimya	10	0	0	0,00	0	▲ -0,17	▼ 0,42	▼ 2,62
Biyoloji	10	0	0	0,00	0	▼ 0,25	▼ 0,72	▼ 3,71
TYT Fen	30	0	1	-0,25	-1	▼ -0,17	▼ 1,27	▼ 7,90
Toplam:	120	20	24	14,00	12	▲ 13,65	▼ 15,73	▼ 25,27
Soru No	123456789012345678901234567890							
TYT Türkçe	aD cbbeA e a bB EbcAaAaB C							
Cevap Anahtarı	B CDBADEBAACDBBDEDBDEEEBABCBECE							
TYT Sosyal	cece ce AEAcEc C dEd EDAeDBE							
Cevap Anahtarı	B CEBDCECECAEAEBCCAEBDEDACDBEA							
TYT Fen	a							
Cevap Anahtarı	B ADCBAEDCCAADADECECEBEDECBCAEDDA							

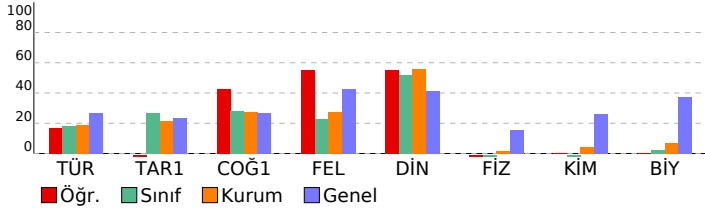

ÇAP 3 SINIF 11				DERSLERE GÖRE BAŞARI ANALİZİ			
				S	D	Y	B%
TYT Türkçe				30	8	12	27
Türkçe				30	8	12	27
Cumhuriyet Dönemi'nde Hikâye (1923-1940)				1	0	1	0
1940-1960 arası hikâyesinin genel özelliklerini kavrar.				2	1	1	50
Edebiyatın sanat akımlarıyla ilişkisini belirler.				2	0	1	0
1923-1940 arası hikâyesinin genel özelliklerini kavrar.				1	0	1	0
Sözcüğü Anlamca Karşılayabilecek Kullanımlar				1	0	1	0
Hikâye anlatım tekniklerini bilir.				1	1	0	100
Şiirdeki mazmun, imge ve edebi sanatları belirleyerek bunların anlama katkısını değerlendirir.				1	0	0	0
Tanzimat Dönemi şiirinin genel özelliklerini kavrar.				1	0	0	0
Servetifünun Dönemi şiirinin genel özelliklerini kavrar.				1	0	0	0
Saf Şiir				1	0	1	0
Servetifünun Dönemi şairlerini tanıır.				1	0	0	0
Makale türünün genel özelliklerini kavrar ve bilimsel makalenin bölümlerini bilir.				1	0	1	0
1910-1923 arasında gelişen Türk şiirinin genel özelliklerini kavrar.				1	0	0	0
Halkın yaşam biçimini anlatan manzum hikâyelerin genel özelliklerini kavrar ve Mehmet Akif Ersoy hakkında fikir se				1	0	1	0
Sohbeti tanımlar ve genel özelliklerini kavrar.				1	1	0	100
Cumhuriyet Dönemi fıkra yazarlarını tanıır.				1	0	0	0
Fıkra'yı tanımlar ve genel özelliklerini kavrar.				1	1	0	100
1923-1950 arasında eser veren roman yazarlarını tanıır.				2	0	2	0
Yazım Kuralları				2	1	1	50
Cümlelerin Öğeleri				5	2	0	40
Noktalama İşaretleri				2	1	1	50
TYT Sosyal				30	12	11	40
Tarih-1				10	1	6	10
Denizcilik faaliyetlerinin içdenizlerde okyanuslara taşınmasının dünya siyasetine ve ticaretine etkilerini analiz eder.				1	0	0	0
1700-1774 yılları arasındaki süreçte meydana gelen başlıca siyasi gelişmeleri tarih şeridi ve haritalar üzerinde göst				1	0	1	0
XVII. yüzyılda değişen siyasi rekabet içerisinde Osmanlı Devleti nin ittifak girişimlerini açıklar.				1	0	1	0
Modern devletler hukukunun ortaya çıkışında Westphalia (Vestfalya) Barışı nın rolünü kavrar.				1	0	1	0
Osmanlı devlet idaresi ve toplum düzenindeki çözümleri önleme çabalarını analiz eder.				3	0	2	0
Avrupa düşüncesinde meydana gelen değişimleri ve bunların etkilerini analiz eder.				1	0	1	0
Osmanlı Devleti nin siyasi varlığına yönelik tehditleri analiz eder.				1	0	0	0
Osmanlı ile Rusya arasındaki rekabetin Osmanlı Devleti nin Avrupa ve Asya siyasetindeki önemini kavrar.				1	1	0	100
Coğrafya-1				10	5	3	50
Türkiye de uygulanan ekonomi politikalarını mекansal etkileri açısından değerlendirir.				1	1	0	100
Doğal kaynaklar ile ekonomi ilişkisini açıklar.				1	1	0	100
Türkiye'nin madenleri ve enerji kaynaklarının dağılımını açıklar.				3	0	2	0
Türkiye de tarım sektörünün özelliklerini açıklar.				2	2	0	100
Türkiye deki doğal kaynaklar ile ekonomi arasındaki ilişkiyi analiz eder.				1	0	1	0
İlk kültür merkezlerinin ortaya çıkışı, yayılışı ve dağılımını belirleyen faktörleri açıklar.				1	0	0	0
Türk kültürünün yayılış alanlarını bölgesel özellikler açısından analiz eder.				1	1	0	100
Felsefe				5	3	1	60
MS 2. yüzyıl-MS 15. yüzyıl felsefesinin karakteristik özelliklerini açıklar.				2	1	1	50
MÖ 6. yüzyıl-MS 2. yüzyıl felsefesinin karakteristik özelliklerini açıklar.				1	0	0	0
MÖ 6. yüzyıl-MS 2. yüzyıl felsefesindeki örnek düşünce ve argümanları felsefi açıdan değerlendirir.				1	1	0	100
15. yüzyıl-17. yüzyıl felsefesinin karakteristik özelliklerini açıklar.				1	1	0	100
Din Küll. ve Ahl. Bil.				5	3	1	60
Hz. Muhammed in örnek şahsiyetini tanıır.				1	0	1	0
Bakara suresi 153-157. ayetlerde verilen mesajları değerlendirir.				1	1	0	100
Kur an ı Kerim de geçen bazı kavramları yorumlar.				1	1	0	100
Hz. Muhammed in peygamberlikle ilgili görevlerini açıklar.				1	1	0	100
Hz. Peygamber e bağlılık ve itaat ayet ve hadislerden hareketle yorumlar.				1	0	0	0
TYT Fen				30	0	1	0
Fizik				10	0	0	0
Net kuvvet etkisindeki cismin hareketi ile ilgili hesaplamalar yapar.				1	0	0	0
Bir boyutta sabit ivmeli hareket ile ilgili hesaplamalar yapar.				1	0	0	0
Hareketli bir ortamdaki sabit hızlı cisimlerin hareketini farklı gözlem çerçevelerine göre yorumlar.				1	0	0	0
Atış hareketlerini yatay ve düşey boyutta analiz eder.				1	0	0	0
Çizgisel momentumunun korunumunu analiz eder.				1	0	0	0
Cisimlerin hareketini mekanik enerjinin korunumunu kullanarak analiz eder.				1	0	0	0
Yüküli cisimler arasındaki elektriksel kuvveti etkileyen değişkenleri belirler.				2	0	0	0
Tork ile ilgili hesaplamalar yapar.				2	0	1	0
Kimya				10	0	0	0
Periyodik özelliklerdeki değişim eğilimlerini sebepleriyle açıklar.				1	0	0	0
Periyodik Sistem ve Elektron Dizilimleri				1	0	0	0
Gaz karışımlarının kısmi basınçlarını günlük hayattan örneklerle açıklar.				1	0	0	0
Kimyasal türler arası etkileşimleri kullanarak sıvı ortamda çözünme olayını açıklar.				1	0	0	0
Deneysel yoldan türetilmiş gaz yasaları ile ideal gaz yasası arasındaki ilişkiyi açıklar.				1	0	0	0
Çözellilerin koligatif özellikleri ile derişimleri arasında ilişki kurar.				1	0	0	0
Çözünürlüğün sıcaklık ve basınçla ilişkisini açıklar.				1	0	0	0
Derişim Birimleri				1	0	0	0
Oluşum Entalpisi				1	0	0	0
Tepkimelerde meydana gelen enerji değişimlerini açıklar.				1	0	0	0
Biyoloji				10	0	0	0
Sindirim sisteminin yapı, görev ve işleyişini açıklar.				2	0	0	0
Dolaşım Sistemleri				1	0	0	0
Bağışıklık çeşitlerini ve vücudun doğal savunma mekanizmalarını açıklar.				1	0	0	0
Kalp, kan ve damarların yapı, görev ve işleyişini açıklar.				1	0	0	0
Endokrin bezleri ve bu bezlerin salgıladıkları hormonları açıklar.				1	0	0	0
Destek ve hareket sisteminin yapı, görev ve işleyişini açıklar.				2	0	0	0
Lenf dolaşımını açıklar.				1	0	0	0
Sindirim Sistemi				1	0	0	0

SINAV SONUÇ BELGESİ					ÇAP 3 SINIF 11						
MARDİN / MİDYAT / gercuş anadolu lisesi					DERSLERE GÖRE BAŞARI ANALİZİ						
Öğrenci		Numara			Sınıf			S	D	Y	B%
BÜŞRA IŞIK		222			11C			30	8	10	27

Puan Türü	Puan	Genel Ort.	Dereceler				
			Snf	Kurum	İlçe	İl	Genel
TYT	▼ 148,330	190,350	8	37	37	67	4901
Puanı Hesaplanan:			73	73	219	6798	
SÖZ	▼ 209,871	215,800	7	34	34	56	3162
Puanı Hesaplanan:			77	77	241	6115	
SAY	▼ 106,363	195,350	9	41	41	95	5195
Puanı Hesaplanan:			53	53	137	5660	
EA	▼ 138,400	185,020	8	42	42	92	5249
Puanı Hesaplanan:			82	82	273	7340	
Katılımlar:			17	82	82	273	7340

Ders	Soru	Doğru	Yanlış	Net	Başarı %	Sınıf Ort.	Kurum Ort.	Genel Ort.
Türkçe	30	8	10	5,50	18	▲ 4,34	▼ 5,63	▼ 8,10
Tarih-1	10	4	1	3,75	38	▲ 2,15	▲ 2,17	▲ 2,37
Coğrafya-1	10	2	3	1,25	13	▼ 2,41	▼ 2,72	▼ 2,66
Felsefe	5	2	3	1,25	25	▲ 1,18	▼ 1,38	▼ 2,13
Din Kült. ve Ahl. Bil.	5	5	0	5,00	100	▲ 2,74	▲ 2,80	▲ 2,08
TYT Sosyal	30	13	7	11,25	38	▲ 8,47	▲ 9,07	▲ 9,24
Fizik	10	0	0	0,00	0	▼ 0,20	▼ 0,14	▼ 1,57
Kimya	10	1	0	1,00	10	▲ 0,05	▲ 0,42	▼ 2,62
Biyoloji	10	0	0	0,00	0	▼ 0,16	▼ 0,72	▼ 3,71
TYT Fen	30	1	0	1,00	3	▲ 0,41	▼ 1,27	▼ 7,90
Toplam:	120	22	17	17,75	15	▲ 14,40	▲ 15,73	▼ 25,27

Soru No		123456789012345678901234567890									
TYT Türkçe		aAacaA a Ea eE b AaaE CE									
Cevap Anahtarı	B	CDBADEBAACBDBDEDBDEEABACBEBCE									
TYT Sosyal		d ECCAc aeC EeeEeACDBEA									
Cevap Anahtarı	B	CEBDCEECAEAAEBCCAAEBDEDACDBEA									
TYT Fen		A									
Cevap Anahtarı	B	ADCBAEDCCAADADECECBEDECBCAEDDA									

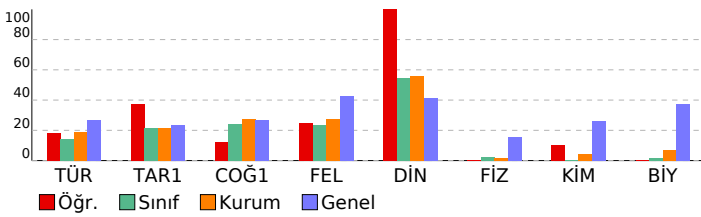

TYT Türkçe	S	D	Y	B%
Türkçe	30	8	10	27
Cumhuriyet Dönemi'nde Hikâye (1923-1940)	1	0	0	0
1940-1960 arası hikâyesinin genel özelliklerini kavrar.	2	0	1	0
Edebiyatın sanat akımlarıyla ilişkisini belirler.	2	1	1	50
1923-1940 arası hikâyesinin genel özelliklerini kavrar.	1	0	1	0
Sözcüğü Anlamca Karşılayabilecek Kullanımlar	1	0	1	0
Hikâye anlatım tekniklerini bilir.	1	1	0	100
Şiirdeki mazmun, imge ve edebî sanatları belirleyerek bunların anlama katkısını değerlendirir.	1	0	0	0
Tanzimat Dönemi şiirinin genel özelliklerini kavrar.	1	0	0	0
Servetifünun Dönemi şiirinin genel özelliklerini kavrar.	1	0	0	0
Saf Şiir	1	0	0	0
Servetifünun Dönemi şairlerini tanıır.	1	0	1	0
Makale türünün genel özelliklerini kavrar ve bilimsel makalenin bölümlerini bilir.	1	0	0	0
1910-1923 arasında gelişen Türk şiirinin genel özelliklerini kavrar.	1	1	0	100
Halkın yaşam biçimini anlatan manzum hikâyelerin genel özelliklerini kavrar ve Mehmet Akif Ersoy hakkında fikir se	1	1	0	100
Sohbeti tanımlar ve genel özelliklerini kavrar.	1	0	0	0
Cumhuriyet Dönemi fıkra yazarlarını tanıır.	1	0	1	0
Fıkıyı tanımlar ve genel özelliklerini kavrar.	1	1	0	100
1923-1950 arasında eser veren roman yazarlarını tanıır.	2	0	0	0
Yazım Kuralları	2	0	1	0
Cümlenin Öğeleri	5	4	0	80
Noktalama İşaretleri	2	0	2	0

TYT Sosyal	S	D	Y	B%
Tarih-1	10	4	1	40
Denizcilik faaliyetlerinin içdenizlerden okyanuslara taşınmasının dünya siyasetine ve ticaretine etkilerini analiz eder.	1	0	0	0
1700-1774 yılları arasındaki süreçte meydana gelen başlıca siyasi gelişmeleri tarih şeridi ve haritalar üzerinde göst	1	0	0	0
XVII. yüzyılda değişen siyasi rekabet içerisinde Osmanlı Devleti nin ittifak girişimlerini açıklar.	1	0	0	0
Modern devletler hukukunun ortaya çıkışında Westphalia (Vestfalya) Barışı nın rolünü kavrar.	1	0	0	0
Osmanlı devlet idaresi ve toplum düzenindeki çözümleri önleme çabalarını analiz eder.	3	1	1	33
Avrupa düşüncesinde meydana gelen değişimleri ve bunların etkilerini analiz eder.	1	1	0	100
Osmanlı Devleti nin siyasi varlığına yönelik tehditleri analiz eder.	1	1	0	100
Osmanlı ile Rusya arasındaki rekabetin Osmanlı Devleti nin Avrupa ve Asya siyasetindeki önemini kavrar.	1	1	0	100
Coğrafya-1	10	2	3	20
Türkiye de uygulanan ekonomi politikalarını mekânsal etkileri açısından değerlendirir.	1	0	1	0
Doğal kaynaklar ile ekonomi ilişkisini açıklar.	1	0	0	0
Türkiye'nin madenleri ve enerji kaynaklarının dağılımını açıklar.	3	0	1	0
Türkiye de tarım sektörünün özelliklerini açıklar.	2	1	0	50
Türkiye deki doğal kaynaklar ile ekonomi arasındaki ilişkiyi analiz eder.	1	0	1	0
İlk kültür merkezlerinin ortaya çıkışı, yayılışı ve dağılımlarını belirleyen faktörleri açıklar.	1	0	0	0
Türk kültürünün yayılış alanlarını bölgesel özellikler açısından analiz eder.	1	1	0	100
Felsefe	5	2	3	40
MS 2. yüzyıl-MS 15. yüzyıl felsefesinin karakteristik özelliklerini açıklar.	2	1	1	50
MÖ 6. yüzyıl-MS 2. yüzyıl felsefesinin karakteristik özelliklerini açıklar.	1	0	1	0
MÖ 6. yüzyıl-MS 2. yüzyıl felsefesindeki örnek düşünce ve argümanları felsefi açıdan değerlendirir.	1	1	0	100
15. yüzyıl-17. yüzyıl felsefesinin karakteristik özelliklerini açıklar.	1	0	1	0
Din Kült. ve Ahl. Bil.	5	5	0	100
Hz. Muhammed in örnek şahsiyetini tanıır.	1	1	0	100
Bakara suresi 153-157. ayetlerde verilen mesajları değerlendirir.	1	1	0	100
Kur an ı Kerim de geçen baz kavramları yorumlar.	1	1	0	100
Hz. Muhammed in peygamberlikle ilgili görevlerini açıklar.	1	1	0	100
Hz. Peygamber e bağlılık ve itaat ayet ve hadislerden hareketle yorumlar.	1	1	0	100
TYT Fen	30	1	0	3
Fizik	10	0	0	0
Net kuvvet etkisindeki cismin hareketi ile ilgili hesaplamalar yapar.	1	0	0	0
Bir boyutta sabit ivmeli hareket ile ilgili hesaplamalar yapar.	1	0	0	0
Hareketli bir ortamda sabit hızlı cisimlerin hareketini farklı gözlem çerçevelerine göre yorumlar.	1	0	0	0
Atış hareketlerini yatay ve düşey boyutta analiz eder.	1	0	0	0
Çizgisel momentum korunumunu analiz eder.	1	0	0	0
Cisimlerin hareketini mekanik enerjinin korunumunu kullanarak analiz eder.	1	0	0	0
Yüküklü cisimler arasındaki elektriksel kuvveti etkileyen değişkenleri belirler.	2	0	0	0
Tork ile ilgili hesaplamalar yapar.	2	0	0	0
Kimya	10	1	0	10
Periyodik özelliklerdeki değişim eğilimlerini sebepleriyle açıklar.	1	1	0	100
Periyodik Sistem ve Elektron Dizilimleri	1	0	0	0
Gas karışımlarının kısmi basınçlarını günlük hayattan örneklerle açıklar.	1	0	0	0
Kimyasal türler arası etkileşimleri kullanarak sıvı ortamda çözünme olayını açıklar.	1	0	0	0
Deneysel yoldan türetilmiş gaz yasaları ile ideal gaz yasası arasındaki ilişkiyi açıklar.	1	0	0	0
Çözeltilerin koligatif özellikleri ile derişimleri arasındaki ilişkiyi kavrar.	1	0	0	0
Çözünürlüğün sıcaklık ve basınçla ilişkisini açıklar.	1	0	0	0
Derişim Birimleri	1	0	0	0
Oluşum Entalpisi	1	0	0	0
Tepkimelerde meydana gelen enerji değişimlerini açıklar.	1	0	0	0
Biyoloji	10	0	0	0
Sindirim sisteminin yapı, görev ve işleyişini açıklar.	2	0	0	0
Dolaşım Sistemleri	1	0	0	0
Bağışıklık çeşitlerini ve vücudun doğal savunma mekanizmalarını açıklar.	1	0	0	0
Kalp, kan ve damarların yapı, görev ve işleyişini açıklar.	1	0	0	0
Endokrin bezleri ve bu bezlerin salgıladıkları hormonları açıklar.	1	0	0	0
Destek ve hareket sisteminin yapı, görev ve işleyişini açıklar.	2	0	0	0
Lenf dolaşımını açıklar.	1	0	0	0
Sindirim Sistemi	1	0	0	0

SINAV SONUÇ BELGESİ

MARDİN / MİDYAT / gercuş anadolu lisesi

Öğrenci	Numara	Sınıf
ESRA KAVAK	470	11C

Puan Türü	Puan	Genel Ort.	Dereceler				
			Snf	Kurum	İlçe	İl	Genel
TYT	▼ 178,917	190,350	4	11	11	17	3440
	Puanı Hesaplanan:		73	73	219	6798	
SÖZ	▲ 253,047	215,800	3	11	11	18	1845
	Puanı Hesaplanan:		77	77	241	6115	
SAY	▼ 119,362	195,350	5	19	19	44	4332
	Puanı Hesaplanan:		53	53	137	5660	
EA	▼ 178,399	185,020	4	13	13	25	3554
	Puanı Hesaplanan:		82	82	273	7340	
Katılımlar:		17	82	82	273	7340	

Ders	Soru	Doğru	Yanlış	Net	Başarı %	Sınıf Ort.	Kurum Ort.	Genel Ort.
Türkçe	30	11	10	8,50	28	▲ 4,34	▲ 5,63	▲ 8,10
Tarih-1	10	5	3	4,25	43	▲ 2,15	▲ 2,17	▲ 2,37
Coğrafya-1	10	3	5	1,75	18	▼ 2,41	▼ 2,72	▼ 2,66
Felsefe	5	4	1	3,75	75	▲ 1,18	▲ 1,38	▲ 2,13
Din Kül. ve Ahl. Bil.	5	5	0	5,00	100	▲ 2,74	▲ 2,80	▲ 2,08
TYT Sosyal	30	17	9	14,75	49	▲ 8,47	▲ 9,07	▲ 9,24
Matematik-1	30	3	0	3,00	10	▲ 1,63	▲ 1,10	▼ 6,76
Fizik	10	0	1	-0,25	-3	▼ 0,20	▼ 0,14	▼ 1,57
Kimya	10	0	0	0,00	0	▼ 0,05	▼ 0,42	▼ 2,62
Biyoloji	10	0	0	0,00	0	▼ 0,16	▼ 0,72	▼ 3,71
TYT Fen	30	0	1	-0,25	-1	▼ 0,41	▼ 1,27	▼ 7,90
Toplam:	120	31	20	26,00	22	▲ 14,40	▲ 15,73	▲ 25,27

Soru No	123456789012345678901234567890
TYT Türkçe	cc DacaA B E a aE E cbaCACEE
Cevap Anahtarı	A BACDDEBACABDEDBDBEBAEBACACEEB
TYT Sosyal	e EECddAC cB bECeBaEDcDADCEAB
Cevap Anahtarı	A BDCEECEACAEBCEAAEEBDBDADCEAB
TYT Matematik	D C B
Cevap Anahtarı	A DCDAACBD CDCBCECCCECECCDEBEBDC
TYT Fen	a
Cevap Anahtarı	A CADBEACDDADA EADCC EEBBEACADDE

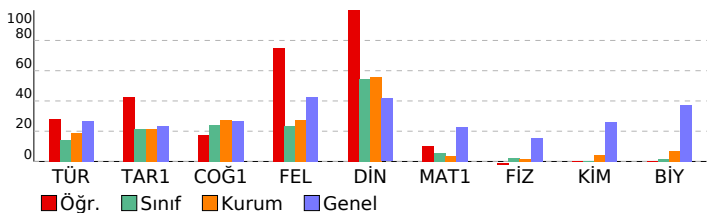

ÇAP 3 SINIF 11

DERSLERE GÖRE BAŞARI ANALİZİ

S D Y B%

TYT Türkçe	30 11 10 37
Türkçe	30 11 10 37
Edebiyatın sanat akımlarıyla ilişkisini belirler.	2 0 2 0
Cumhuriyet Dönemi'nde Hikâye (1923-1940)	1 0 0 0
1940-1960 arası hikâyesinin genel özelliklerini kavrar.	2 1 1 50
1923-1940 arası hikâyesinin genel özelliklerini kavrar.	1 0 1 0
Sözcüğü Anlamca Karşılayabilecek Kullanımlar	1 0 1 0
Hikâye anlatım tekniklerini bilir.	1 1 0 100
Tanzimat Dönemi şiirinin genel özelliklerini kavrar.	1 0 0 0
Şiirdeki mazmun, imge ve edebî sanatları belirleyerek bunların anlama katkısını değerlendirir.	1 0 0 0
Saf Şiir	1 1 0 100
Servetifunun Dönemi şiirinin genel özelliklerini kavrar.	1 0 0 0
1910-1923 arasında gelişen Türk şiirinin genel özelliklerini kavrar.	1 1 0 100
Halkın yaşam biçimini anlatan manzum hikâyelerin genel özelliklerini kavrar ve Mehmet Akif Ersoy hakkında fikir sı	1 0 0 0
Servetifunun Dönemi şiirlerini tanıır.	1 0 1 0
Makale türünün genel özelliklerini kavrar ve bilimsel makalenin bölümlerini bilir.	1 0 0 0
Sohbeti tanımlar ve genel özelliklerini kavrar.	1 0 1 0
Fıkra tanımlar ve genel özelliklerini kavrar.	1 1 0 100
Cumhuriyet Dönemi fıkra yazarlarını tanıır.	1 0 0 0
1923-1950 arasında eser veren roman yazarlarını tanıır.	2 1 0 50
Yazım Kuralları	2 0 2 0
Noktalamaya İşaretleri	2 1 1 50
Cümlelerin Öğeleri	5 4 0 80

TYT Sosyal	30 17 9 57
Tarih-1	10 5 3 50
XVII. yüzyılda değişen siyasi rekabet içerisinde Osmanlı Devleti'nin ittifak girişimlerini açıklar.	1 0 1 0
Modern devletler hukukunun ortaya çıkışında Westphalia (Vestfalya) Barışı'nın rolünü kavrar.	1 0 0 0
Denizcilik faaliyetlerinin içdenizlerden okyanuslara taşınmasının dünya siyasetine ve ticaretine etkilerini analiz eder.	1 0 0 0
1700-1774 yılları arasındaki süreçte meydana gelen başlıca siyasi gelişmeleri tarih şeridi ve haritalar üzerinde göst	1 1 0 100
Osmanlı devlet idaresi ve toplum düzenindeki çözümleri önleme çabalarını analiz eder.	3 1 2 33
Avrupa düşüncesinde meydana gelen değişimleri ve bunların etkilerini analiz eder.	1 1 0 100
Osmanlı ile Rusya arasındaki rekabetin Osmanlı Devleti'nin Avrupa ve Asya siyasetindeki önemini kavrar.	1 1 0 100
Osmanlı Devleti'nin siyasi varlığına yönelik tehditleri analiz eder.	1 1 0 100
Coğrafya-1	10 3 5 30
Doğal kaynaklar ile ekonomi ilişkisini açıklar.	1 0 0 0
Türkiye de uygulanan ekonomi politikalarını mekânsal etkileri açısından değerlendirir.	1 0 1 0
Türkiye deki doğal kaynaklar ile ekonomi arasındaki ilişkiyi analiz eder.	1 1 0 100
Türkiye'nin madenleri ve enerji kaynaklarının dağılımını açıklar.	3 0 2 0
Türkiye de tarım sektörünün özelliklerini açıklar.	2 2 0 100
İlk kültür merkezlerinin ortaya çıkışı, yayılışı ve dağılımlarını belirleyen faktörleri açıklar.	1 0 1 0
Türk kültürünün yayılış alanlarının bölgesel özellikler açısından analiz eder.	1 0 1 0
Felsefe	5 4 1 80
MÖ 6. yüzyıl-MS 2. yüzyıl felsefesindeki örnek düşünce ve argümanları felsefi açıdan değerlendirir.	1 1 0 100
15. yüzyıl-17. yüzyıl felsefesinin karakteristik özelliklerini açıklar.	1 1 0 100
MS 2. yüzyıl-MS 15. yüzyıl felsefesinin karakteristik özelliklerini açıklar.	2 1 1 50
MÖ 6. yüzyıl-MS 2. yüzyıl felsefesinin karakteristik özelliklerini açıklar.	1 1 0 100
Din Kül. ve Ahl. Bil.	5 5 0 100
Bakara süresi 153-157. ayetlerde verilen mesajları değerlendirir.	1 1 0 100
Hz. Muhammed'in örnek şahsiyetini tanıır.	1 1 0 100
Hz. Muhammed'in peygamberlikle ilgili görevlerini açıklar.	1 1 0 100
Hz. Peygamber'e bağlılık ve itaat ayet ve hadislerden hareketle yorumlar.	1 1 0 100
Kur'an'da geçen bazı kavramları yorumlar.	1 1 0 100

TYT Matematik	30 3 0 10
Matematik-1	30 3 0 10
Yönlü açıyı açıklar.	1 1 0 100
Trigonometrik fonksiyonları birim çember yardımıyla açıklar.	6 0 0 0
Analitik düzlemde iki nokta arasındaki uzaklığı veren bağıntıyı elde ederek problemler çözer.	1 0 0 0
Analitik düzlemde doğruları inceleyerek işlemler yapar.	6 0 0 0
Bir noktanın bir doğruya uzaklığını hesaplar.	1 0 0 0
Fonksiyonun grafik ve tablo temsiliini kullanarak problem çözer.	3 0 0 0
İkinci dereceden bir değişkenli fonksiyonun grafiğini çizerek yorumlar.	2 0 0 0
İkinci dereceden fonksiyonlarla modellenen problemleri çözer.	2 0 0 0
Bir fonksiyonun grafiğinden, dönüşümler yardımı ile yeni fonksiyon grafikleri çizer.	3 1 0 33
İkinci dereceden bir bilinmeyenli eşitsizliklerin çözüm kümesini bulur.	2 1 0 50
İkinci dereceden iki bilinmeyenli denklem sisteminin çözüm kümesini bulur.	3 0 0 0

TYT Fen	30 0 1 0
Fizik	10 0 1 0

Hareketli bir ortamdaki sabit hızlı cisimlerin hareketini farklı gözlem çerçevelerine göre yorumlar.	1 0 0 0
Net kuvvet etkisindeki cismin hareketi ile ilgili hesaplamalar yapar.	1 0 0 0
Bir boyutta sabit ivmeli hareket ile ilgili hesaplamalar yapar.	1 0 0 0
Atış hareketlerini yatay ve düşey boyutta analiz eder.	1 0 1 0
Cisimlerin hareketini mekanik enerjinin korunumunu kullanarak analiz eder.	1 0 0 0
Çizgisel momentumun korunumunu analiz eder.	1 0 0 0
Tork ile ilgili hesaplamalar yapar.	2 0 0 0
Yükü cisimler arasındaki elektriksel kuvveti etkileyen değişkenleri belirler.	2 0 0 0
Kimya	10 0 0 0
Periyodik Sistem ve Elektron Dizilimleri	1 0 0 0
Periyodik özelliklerdeki değişim eğilimlerini sebepleriyle açıklar.	1 0 0 0
Deneyssel yoldan türetilmiş gaz yasaları ile ideal gaz yasası arasındaki ilişkiyi açıklar.	1 0 0 0
Gaz karışımlarının kısmi basınçlarını günlük hayattan örneklerle açıklar.	1 0 0 0
Kimyasal türler arası etkileşimleri kullanarak sıvı ortamda çözünme olayını açıklar.	1 0 0 0
Derişim Birimleri	1 0 0 0
Çözümlerin koligatif özellikleri ile derişimleri arasında ilişki kurar.	1 0 0 0
Çözünürtüğün sıcaklık ve basınçla ilişkisini açıklar.	1 0 0 0
Tepkimelerde meydana gelen enerji değişimlerini açıklar.	1 0 0 0
Oluşum Entalpisi	1 0 0 0
Biyoloji	10 0 0 0
Sindirir sisteminin yapı, görev ve işleyişini açıklar.	2 0 0 0
Bağışıklık çeşitlerini ve vücudun doğal savunma mekanizmalarını açıklar.	1 0 0 0
Dolaşım Sistemleri	1 0 0 0
Kalp, kan ve damarların yapı, görev ve işleyişini açıklar.	1 0 0 0
Destek ve hareket sisteminin yapı, görev ve işleyişini açıklar.	2 0 0 0
Endokrin bezleri ve bu bezlerin salgıladıkları hormonları açıklar.	1 0 0 0
Sindirir Sistemi	1 0 0 0
Lenf dolaşımını açıklar.	1 0 0 0

SINAV SONUÇ BELGESİ

MARDİN / MİDYAT / gercuş anadolu lisesi							
Öğrenci				Numara	Sınıf		
FETHULLAH SİNCAR				473	11C		
Puan Türü	Puan	Genel Ort.	Dereceler				
			Snf	Kurum	İlçe	İl	Genel
TYT	▼ 122,077	190,350	11	65	65	143	6032
	Puanı Hesaplanan:		73	73	219	6798	
SÖZ	▼ 136,540	215,800	13	70	70	163	5192
	Puanı Hesaplanan:		77	77	241	6115	
SAY	▼ 115,715	195,350	7	22	22	51	4552
	Puanı Hesaplanan:		53	53	137	5660	
EA	▼ 114,304	185,020	11	63	63	158	6201
	Puanı Hesaplanan:		82	82	273	7340	
Katılımlar:			17	82	82	273	7340

Ders	Soru	Doğru	Yanlış	Net	Başarı %	Sınıf Ort.	Kurum Ort.	Genel Ort.
Türkçe	30	2	8	0,00	0	▼ 4,34	▼ 5,63	▼ 8,10
Tarih-1	10	2	7	0,25	3	▼ 2,15	▼ 2,17	▼ 2,37
Coğrafya-1	10	4	4	3,00	30	▲ 2,41	▲ 2,72	▲ 2,66
Felsefe	5	0	0	0,00	0	▼ 1,18	▼ 1,38	▼ 2,13
Din Kül. ve Ahl. Bil.	5	3	2	2,50	50	▼ 2,74	▼ 2,80	▲ 2,08
TYT Sosyal	30	9	13	5,75	19	▼ 8,47	▼ 9,07	▼ 9,24
Matematik-1	30	3	3	2,25	8	▲ 1,63	▲ 1,10	▼ 6,76
Toplam:	120	14	24	8,00	7	▼ 14,40	▼ 15,73	▼ 25,27

Soru No	123456789012345678901234567890
TYT Türkçe	b ceb ac cBa C
Cevap Anahtarı	A BACDDEBACABDEDEDBBEDEBEABCAECEB
TYT Sosyal	eeCED bbebAaca CeAE DeEeB
Cevap Anahtarı	A BDCEECCEACAEBCEAECAEEDBDADCEAB
TYT Matematik	a C aC B e
Cevap Anahtarı	A DCDACBCDCBCECCCEECCEBEBDC

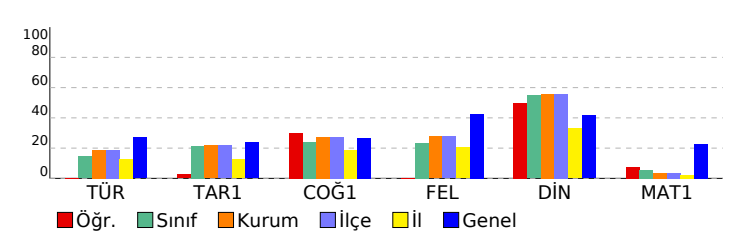

ÇAP 3 SINIF 11

DERSLERE GÖRE BAŞARI ANALİZİ				S	D	Y	B%
TYT Türkçe				30	2	8	7
Türkçe				30	2	8	7
Edebiyatın sanat akımlarıyla ilişkisini belirler.				2	0	0	0
Cumhuriyet Dönemi'nde Hikâye (1923-1940)				1	0	1	0
1940-1960 arası hikâyesinin genel özelliklerini kavrar.				2	0	1	0
1923-1940 arası hikâyesinin genel özelliklerini kavrar.				1	0	0	0
Sözcüğü Anlamca Karşılayabilecek Kullanımlar				1	0	1	0
Hikâye anlatım tekniklerini bilir.				1	0	1	0
Tanzimat Dönemi şiirinin genel özelliklerini kavrar.				1	0	0	0
Şiirdeki mazmun, imge ve edebî sanatları belirleyerek bunların anlama katkısını değerlendirir.				1	0	0	0
Saf Şiir				1	0	0	0
Servetifunun Dönemi şiirinin genel özelliklerini kavrar.				1	0	0	0
1910-1923 arasında gelişen Türk şiirinin genel özelliklerini kavrar.				1	0	0	0
Halkın yaşam biçimini anlatan mazmun hikâyelerin genel özelliklerini kavrar ve Mehmet Akif Ersoy hakkında fikir se				1	0	0	0
Servetifunun Dönemi şairlerini tanır.				1	0	0	0
Makale türünün genel özelliklerini kavrar ve bilimsel makalenin bölümlerini bilir.				1	0	1	0
Sohbeti tanımlar ve genel özelliklerini kavrar.				1	0	1	0
Fıkra tanımlar ve genel özelliklerini kavrar.				1	0	0	0
Cumhuriyet Dönemi fıkra yazarlarını tanır.				1	0	0	0
1923-1950 arasında eser veren roman yazarlarını tanır.				2	0	0	0
Yazım Kuralları				2	0	1	0
Noktalamalı İşaretleri				2	1	1	50
Cümlelerin Öğeleri				5	1	0	20
TYT Sosyal				30	9	13	30
Tarih-1				10	2	7	20
XVII. yüzyılda değişen siyasi rekabet içerisinde Osmanlı Devleti'nin ittifak girişimlerini açıklar.				1	0	1	0
Modern devletler hukukunun ortaya çıkışında Westphalia (Vestfalya) Barışının rolünü kavrar.				1	0	1	0
Denizcilik faaliyetlerinin içdenizlerden okyanuslara taşınmasının dünya siyasetine ve ticaretine etkilerini analiz eder.				1	1	0	100
1700-1774 yılları arasındaki süreçte meydana gelen başlıca siyasi gelişmeleri tarih şeridi ve haritalar üzerinde göst				1	1	0	100
Osmanlı devlet idaresi ve toplum düzenindeki çözümleri önleme çabalarını analiz eder.				3	0	3	0
Avrupa düşüncesinde meydana gelen değişimleri ve bunların etkilerini analiz eder.				1	0	0	0
Osmanlı ile Rusya arasındaki rekabetin Osmanlı Devleti'nin Avrupa ve Asya siyasetindeki önemini kavrar.				1	0	1	0
Osmanlı Devleti'nin siyasi varlığına yönelik tehditleri analiz eder.				1	0	1	0
Coğrafya-1				10	4	4	40
Doğal kaynaklar ile ekonomi ilişkisini açıklar.				1	1	0	100
Türkiye'de uygulanan ekonomi politikalarının mekânsal etkileri açısından değerlendirir.				1	0	1	0
Türkiye'deki doğal kaynaklar ile ekonomi arasındaki ilişkiyi analiz eder.				1	0	1	0
Türkiye'nin madenleri ve enerji kaynaklarının dağılımını açıklar.				3	0	2	0
Türkiye'de tarım sektörünün özelliklerini açıklar.				2	1	0	50
İlk kültür merkezlerinin ortaya çıkışı, yayılışı ve dağılımlarını belirleyen faktörleri açıklar.				1	1	0	100
Türk kültürünün yayılış alanlarının bölgesel özellikler açısından analiz eder.				1	1	0	100
Felsefe				5	0	0	0
MÖ 6. yüzyıl-MS 2. yüzyıl felsefesindeki örnek düşünce ve argümanları felsefi açıdan değerlendirir.				1	0	0	0
15. yüzyıl-17. yüzyıl felsefesinin karakteristik özelliklerini açıklar.				1	0	0	0
MS 2. yüzyıl-MS 15. yüzyıl felsefesinin karakteristik özelliklerini açıklar.				2	0	0	0
MÖ 6. yüzyıl-MS 2. yüzyıl felsefesinin karakteristik özelliklerini açıklar.				1	0	0	0
Din Kül. ve Ahl. Bil.				5	3	2	60
Bakara süresi 153-157. ayetlerde verilen mesajları değerlendirir.				1	1	0	100
Hz. Muhammed'in örnek şahsiyetini tanır.				1	0	1	0
Hz. Muhammed'in peygamberlikle ilgili görevlerini açıklar.				1	1	0	100
Hz. Peygamber'e bağlılık ve itaat ayet ve hadislerden hareketle yorumlar.				1	0	1	0
Kur'an'ı Kerim'de geçen bazı kavramları yorumlar.				1	1	0	100
TYT Matematik				30	3	3	10
Matematik-1				30	3	3	10
Yönlü açıyı açıklar.				1	0	0	0
Trigonometrik fonksiyonları birim çember yardımıyla açıklar.				6	0	0	0
Analitik düzlemde iki nokta arasındaki uzaklığı veren bağıntıyı elde ederek problemler çözer.				1	0	0	0
Analitik düzlemde doğruların incelenerek işlemler yapar.				6	0	1	0
Bir noktanın bir doğruya uzaklığını hesaplar.				1	0	0	0
Fonksiyonun grafik ve tablo temsiline kullanarak problem çözer.				3	1	0	33
İkinci dereceden bir değişkenli fonksiyonun grafiğini çizerek yorumlar.				2	0	1	0
İkinci dereceden fonksiyonlarla modellenen problemleri çözer.				2	0	0	0
Bir fonksiyonun grafiğinden, dönüşümler yardımı ile yeni fonksiyon grafikleri çizer.				3	1	0	33
İkinci dereceden bir bilinmeyenli eşitsizliklerin çözüm kümesini bulur.				2	1	0	50
İkinci dereceden iki bilinmeyenli denklem sisteminin çözüm kümesini bulur.				3	0	1	0

SINAV SONUÇ BELGESİ							
MARDİN / MİDYAT / gercuş anadolu lisesi							
Öğrenci			Numara	Sınıf			
GÜL KIZMAZ			476	11C			
Puan Türü	Puan	Genel Ort.	Dereceler				
			Snf	Kurum	İlçe	İl	Genel
TYT	▼ 180,072	190,350	3	10	10	16	3375
Puanı Hesaplanan:			73	73	219	6798	
SÖZ	▲ 249,379	215,800	4	13	13	20	1953
Puanı Hesaplanan:			77	77	241	6115	
SAY	▼ 117,617	195,350	6	20	20	46	4413
Puanı Hesaplanan:			53	53	137	5660	
EA	▲ 189,026	185,020	2	5	5	13	3123
Puanı Hesaplanan:			82	82	273	7340	
Katılımlar:			17	82	82	273	7340

Ders	Soru	Doğru	Yanlış	Net	Başarı %	Sınıf Ort.	Kurum Ort.	Genel Ort.
Türkçe	30	13	11	10,25	34	▲ 4,34	▲ 5,63	▲ 8,10
Tarih-1	10	3	5	1,75	18	▼ 2,15	▼ 2,17	▼ 2,37
Coğrafya-1	10	4	4	3,00	30	▲ 2,41	▲ 2,72	▲ 2,66
Felsefe	5	3	2	2,50	50	▲ 1,18	▲ 1,38	▲ 2,13
Din Kül. ve Ahl. Bil.	5	5	0	5,00	100	▲ 2,74	▲ 2,80	▲ 2,08
TYT Sosyal	30	15	11	12,25	41	▲ 8,47	▲ 9,07	▲ 9,24
Matematik-1	30	3	1	2,75	9	▲ 1,63	▲ 1,10	▼ 6,76
Fizik	10	0	0	0,00	0	▼ 0,20	▼ 0,14	▼ 1,57
Kimya	10	0	0	0,00	0	▼ 0,05	▼ 0,42	▼ 2,62
Biyoloji	10	0	1	-0,25	-3	▼ 0,16	▼ 0,72	▼ 3,71
TYT Fen	30	0	1	-0,25	-1	▼ 0,41	▼ 1,27	▼ 7,90
Toplam:	120	31	24	25,00	21	▲ 14,40	▲ 15,73	▼ 25,27

Soru No	123456789012345678901234567890
TYT Türkçe	dcac EBA e B aDcEEbA AaBEcCb
Cevap Anahtarı	B CDBADEBAACDBBDEBDEEEAABACBEBCE
TYT Sosyal	b eCdEbdAEEA Ea bcdEdcEDACDBEA
Cevap Anahtarı	B CEBDCEECAEAEEBCCAEBDEDACDBEA
TYT Matematik	D D d B
Cevap Anahtarı	B CDDCBAADCDCBCECECECEBDEBCD
TYT Fen	a
Cevap Anahtarı	B ADCBAEDCCAADADECECEBEDECBACEDDA

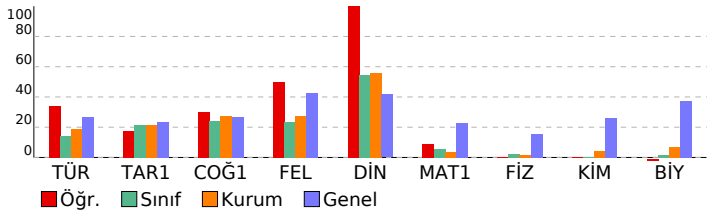

ÇAP 3 SINIF 11

DERSLERE GÖRE BAŞARI ANALİZİ				S	D	Y	B%
TYT Türkçe				30	13	11	43
Türkçe				30	13	11	43
Cumhuriyet Dönemi'nde Hikâye (1923-1940)				1	0	1	0
1940-1960 arası hikâyesinin genel özelliklerini kavrar.				2	1	1	50
Edebiyatın sanat açılarıyla ilişkisini belirler.				2	0	2	0
1923-1940 arası hikâyesinin genel özelliklerini kavrar.				1	0	0	0
Sözcüğü Anlamca Karşılayabilecek Kullanımlar				1	1	0	100
Hikâye anlatım tekniklerini bilir.				1	1	0	100
Şiirdeki mazmun, imge ve edebî sanatları belirleyerek bunların anlama katkısını değerlendirir.				1	0	0	0
Tanzimat Dönemi şiirinin genel özelliklerini kavrar.				1	0	1	0
Servetifunun Dönemi şiirinin genel özelliklerini kavrar.				1	0	0	0
Saf Şiir				1	1	0	100
Servetifunun Dönemi şiirlerini tanıır.				1	0	0	0
Makale türünün genel özelliklerini kavrar ve bilimsel makalenin bölümlerini bilir.				1	0	0	0
1910-1923 arasında gelişen Türk şiirinin genel özelliklerini kavrar.				1	0	1	0
Halkın yaşam biçimini anlatan manzum hikâyelerin genel özelliklerini kavrar ve Mehmet Akif Ersoy hakkında fikir se				1	1	0	100
Sohbeti tanımlar ve genel özelliklerini kavrar.				1	1	0	100
Cumhuriyet Dönemi fıkra yazarlarını tanıır.				1	0	1	0
Fıkırayı tanımlar ve genel özelliklerini kavrar.				1	1	0	100
1923-1950 arasında eser veren roman yazarlarını tanıır.				2	1	0	50
Yazım Kuralları				2	1	1	50
Cümlelinin Ögeleri				5	3	2	60
Noktalamalara İşaretleme				2	1	1	50
TYT Sosyal				30	15	11	50
Tarih-1				10	3	5	30
Denizcilik faaliyetlerinin içdenizlerden okyanuslara taşınmasının dünya siyasetine ve ticaretine etkilerini analiz eder.				1	0	0	0
1700-1774 yılları arasındaki süreçte meydana gelen başlıca siyasi gelişmeleri tarih çeridi ve haritalar üzerinde göst				1	0	1	0
XVII. yüzyılda değişen siyasi rekabet içerisinde Osmanlı Devleti nin ittifak girişimlerini açıklar.				1	0	0	0
Modern devletler hukukunun ortaya çıkışında Westphalia (Vestfalya) Barış ının rolünü kavrar.				1	0	1	0
Osmanlı devlet idaresi ve toplum düzenindeki çözümlerini önleme çabalarını analiz eder.				3	2	1	67
Avrupa düşüncesinde meydana gelen değişimleri ve bunların etkilerini analiz eder.				1	0	1	0
Osmanlı Devleti nin siyasi varlığına yönelik tehditleri analiz eder.				1	0	1	0
Osmanlı ile Rusya arasındaki rekabetin Osmanlı Devleti nin Avrupa ve Asya siyasetindeki önemini kavrar.				1	1	0	100
Coğrafya-1				10	4	4	40
Türkiye de uygulanan ekonomi politikalarını mekânsal etkileri açısından değerlendirir.				1	1	0	100
Doğal kaynaklar ile ekonomi ilişkisini açıklar.				1	1	0	100
Türkiye'nin madenleri ve enerji kaynaklarının dağılımını açıklar.				3	0	1	0
Türkiye de tarım sektörünün özelliklerini açıklar.				2	1	1	50
Türkiye deki doğal kaynaklar ile ekonomi arasındaki ilişkiyi analiz eder.				2	1	1	0
İlk kültür merkezlerinin ortaya çıkışı, yayılışı ve dağılımlarını belirleyen faktörleri açıklar.				1	0	1	0
Türk kültürünün yayılış alanlarının bölgesel özellikler açısından analiz eder.				1	1	0	100
Felsefe				5	3	2	60
MS 2. yüzyıl-MS 15. yüzyıl felsefesinin karakteristik özelliklerini açıklar.				2	1	1	50
MÖ 6. yüzyıl-MS 2. yüzyıl felsefesinin karakteristik özelliklerini açıklar.				1	0	1	0
MÖ 6. yüzyıl-MS 2. yüzyıl felsefesindeki örnek düşünce ve argümanları felsefi açıdan değerlendirir.				1	1	0	100
15. yüzyıl-17. yüzyıl felsefesinin karakteristik özelliklerini açıklar.				1	1	0	100
Din Kül. ve Ahl. Bil.				5	5	0	100
Hz. Muhammed in örnek şahsiyetini tanıır.				1	1	0	100
Bakara suresi 153-157. ayetlerde verilen mesajları değerlendirir.				1	1	0	100
Kur an ı Kerim de geçen bazı kavramları yorumlar.				1	1	0	100
Hz. Muhammed in peygamberlikle ilgili görevlerini açıklar.				1	1	0	100
Hz. Peygamber e bağlılık ve itaat ayet ve hadislerden hareketle yorumlar.				1	1	0	100
TYT Matematik				30	3	1	10
Matematik-1				30	3	1	10
Trigonometrik fonksiyonları birim çember yardımıyla açıklar.				6	0	0	0
Yönlü açıyı açıklar.				1	1	0	100
Analitik düzlemde doğruların incelenerek işlemler yapar.				6	0	1	0
Analitik düzlemde iki nokta arasındaki uzaklığı veren bağıntıyı elde ederek problemler çözer.				1	1	0	100
Fonksiyonun grafik ve tablo temsiliyi kullanarak problem çözer.				3	0	0	0
Bir noktanın bir doğruya uzaklığını hesaplar.				1	0	0	0
İkinci dereceden bir değişkenli fonksiyonun grafiğini çizerek yorumlar.				2	0	0	0
İkinci dereceden fonksiyonlarla modellenen problemleri çözer.				2	0	0	0
Bir fonksiyonun grafiğinden, dönüşümler yardımı ile yeni fonksiyon grafikleri çizer.				3	0	0	0
İkinci dereceden bir bilinmeyenli eşitsizliklerin çözüm kümesini bulur.				2	1	0	50
İkinci dereceden iki bilinmeyenli denklem sistemlerinin çözüm kümesini bulur.				3	0	0	0
TYT Fen				30	0	1	0
Fizik				10	0	0	0
Net kuvvet etkisindeki cismin hareketi ile ilgili hesaplamalar yapar.				1	0	0	0
Bir boyutta sabit ivmeli hareket ile ilgili hesaplamalar yapar.				1	0	0	0
Hareketli bir ortamdaki sabit hızlı cisimlerin hareketini farklı gözlem çerçevelerine göre yorumlar.				1	0	0	0
Atış hareketlerini yatay ve düşey boyutta analiz eder.				1	0	0	0
Çizgisel momentumun korunumunu analiz eder.				1	0	0	0
Cisimlerin hareketini mekanik enerjinin korunumunu kullanarak analiz eder.				1	0	0	0
Yüküklü cisimler arasındaki elektriksel kuvveti etkileyen değişkenleri belirler.				2	0	0	0
Tork ile ilgili hesaplamalar yapar.				2	0	0	0
Kimya				10	0	0	0
Periyodik özelliklerdeki değişim eğilimlerini sebepleriyle açıklar.				1	0	0	0
Periyodik Sistem ve Elektron Dizilimleri				1	0	0	0
Gas karışımının kısmi basınçlarını günlük hayattan örneklerle açıklar.				1	0	0	0
Kimyasal türler arası etkileşimleri kullanarak sıvı ortamda çözünme olayını açıklar.				1	0	0	0
Deneyssel yoldan türetilmiş gaz yasaları ile ideal gaz yasası arasındaki ilişkiyi açıklar.				1	0	0	0
Çözümlerin koligatif özellikleri ile derişimleri arasında ilişki kurar.				1	0	0	0
Çözünürlüğün sıcaklık ve basınçla ilişkisini açıklar.				1	0	0	0
Derişim Birimleri				1	0	0	0
Oluşum Entalpisi				1	0	0	0
Tepkimelerde meydana gelen enerji değişimlerini açıklar.				1	0	0	0
Biyoloji				10	0	1	0
Sindirim sisteminin yapı, görev ve işleyişini açıklar.				2	0	0	0
Dolaşım Sistemleri				1	0	0	0
Bağımsızlık çeşitlerini ve vücudun doğal savunma mekanizmalarını açıklar.				1	0	0	0
Kalp, kan ve damarların yapı, görev ve işleyişini açıklar.				1	0	0	0
Endokrin bezleri ve bu bezlerin salgıladıkları hormonları açıklar.				1	0	0	0
Destek ve hareket sisteminin yapı, görev ve işleyişini açıklar.				2	0	0	0
Lenf dolaşımını açıklar.				1	0	0	0
Sindirim Sistemi				1	0	1	0

SINAV SONUÇ BELGESİ							ÇAP 3 SINIF 11							
MARDİN / MİDYAT / gercuş anadolu lisesi							DERSLERE GÖRE BAŞARI ANALİZİ							
Öğrenci			Numara		Sınıf		S D Y B%							
HAMZA CENGİZ			226		11C		TYT Türkçe 30 5 24 17							
							Türkçe 30 5 24 17							
Puan Türü	Puan	Genel Ort.	Dereceler											
			Snf	Kurum	İlçe	İl	Genel							
SAY	▼ 102,873	195,350	13	49	49	118	5490							
	Puanı Hesaplanan:		53	53	137	5660								
EA	▼ 89,854	185,020	17	81	81	251	7103							
	Puanı Hesaplanan:		82	82	273	7340								
	Katılımlar:		17	82	82	273	7340							

Ders	Soru	Doğru	Yanlış	Net	Başarı %	Sınıf Ort.	Kurum Ort.	Genel Ort.
Türkçe	30	5	24	-1,00	-3	▼ 4,34	▼ 5,63	▼ 8,10
Tarih-1	10	0	6	-1,50	-15	▼ 2,15	▼ 2,17	▼ 2,37
Coğrafya-1	10	0	7	-1,75	-18	▼ 2,41	▼ 2,72	▼ 2,66
Felsefe	5	1	3	0,25	5	▼ 1,18	▼ 1,38	▼ 2,13
Din Kül. ve Ahl. Bil.	5	0	3	-0,75	-15	▼ 2,74	▼ 2,80	▼ 2,08
TYT Sosyal	30	1	19	-3,75	-13	▼ 8,47	▼ 9,07	▼ 9,24
Matematik-1	30	1	6	-0,50	-2	▼ 1,63	▼ 1,10	▼ 6,76
Fizik	10	0	0	0,00	0	▼ 0,20	▼ 0,14	▼ 1,57
Kimya	10	0	0	0,00	0	▼ 0,05	▼ 0,42	▼ 2,62
Biyoloji	10	2	4	1,00	10	▲ 0,16	▲ 0,72	▼ 3,71
TYT Fen	30	2	4	1,00	3	▲ 0,41	▼ 1,27	▼ 7,90
Toplam:	120	9	53	-4,25	-4	▼ 14,40	▼ 15,73	▼ 25,27

Soru No	123456789012345678901234567890
TYT Türkçe	cAecabBAdcaaEcabdcAecbb a
Cevap Anahtarı	A BACDDEBACABDEDBBDEBEABCACEEB
TYT Sosyal	c b d bab eb bb deb b dcAab a
Cevap Anahtarı	A BDCEECCEACAEBCAECAAEEDBDADCEAB
TYT Matematik	c B d e b c b
Cevap Anahtarı	A DCDAACBDCDCBBCECCCECECCDEBEBDC
TYT Fen	a AaAaa
Cevap Anahtarı	A CADBEACCDADAEAADCCEEBDEBECADDE

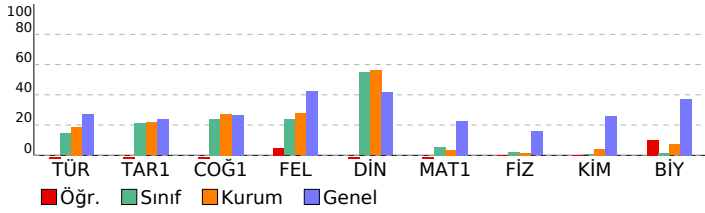

TYT Türkçe		S	D	Y	B%
Türkçe	30 5 24 17				
Edebiyatın sanat akımlarıyla ilişkisini belirler.	2	1	1	50	
Cumhuriyet Dönemi'nde Hikâye (1923-1940)	1	0	1	0	
1940-1960 arası hikâyesinin genel özelliklerini kavrar.	2	1	1	50	
1923-1940 arası hikâyesinin genel özelliklerini kavrar.	1	0	1	0	
Sözcüğü Anlamca Karşılayabilecek Kullanımlar	1	0	1	0	
Hikâye anlatım tekniklerini bilir.	1	1	0	100	
Tanzimat Dönemi şiirinin genel özelliklerini kavrar.	1	0	1	0	
Şiirdeki mazmun, imge ve edebî sanatları belirleyerek bunların anlama katkısını değerlendirir.	1	0	1	0	
Saf Şiir	1	0	1	0	
Servetifunun Dönemi şiirinin genel özelliklerini kavrar.	1	0	1	0	
1910-1923 arasında gelişen Türk şiirinin genel özelliklerini kavrar.	1	1	0	100	
Halkın yaşam biçimini anlatan manzum hikâyelerin genel özelliklerini kavrar ve Mehmet Akif Ersoy hakkında fikir sı	1	0	1	0	
Servetifunun Dönemi şairlerini tanır.	1	0	1	0	
Makale türünün genel özelliklerini kavrar ve bilimsel makalenin bölümlerini bilir.	1	0	1	0	
Sohbeti tanımlar ve genel özelliklerini kavrar.	1	0	1	0	
Fıkra tanımlar ve genel özelliklerini kavrar.	1	0	1	0	
Cumhuriyet Dönemi fıkra yazarlarını tanır.	1	0	1	0	
1923-1950 arasında eser veren roman yazarlarını tanır.	2	0	2	0	
Yazım Kuralları	2	1	1	50	
Noktalamalı İfadeleri	2	0	2	0	
Cümlelerin Ögeleri	5	0	4	0	
TYT Sosyal	30 1 19 3				
Tarih-1	10 0 6 0				
XVII. yüzyılda değişen siyasi rekabet içerisinde Osmanlı Devleti'nin ittifak girişimlerini açıklar.	1	0	1	0	
Modern devletler hukukunun ortaya çıkışında Westphalia (Vestfalya) Barışının rolünü kavrar.	1	0	0	0	
Denizcilik faaliyetlerinin içdenizlerden okyanuslara taşınmasının dünya siyasetine ve ticaretine etkilerini analiz eder.	1	0	1	0	
1700-1774 yılları arasındaki süreçte meydana gelen başlıca siyasi gelişmeleri tarih şeridi ve haritalar üzerinde göst	1	0	0	0	
Osmanlı devlet idaresi ve toplum düzenindeki çözümleri önleme çabalarını analiz eder.	3	0	3	0	
Avrupa düşüncesinde meydana gelen değişimleri ve bunların etkilerini analiz eder.	1	0	0	0	
Osmanlı ile Rusya arasındaki rekabetin Osmanlı Devleti'nin Avrupa ve Asya siyasetindeki önemini kavrar.	1	0	1	0	
Osmanlı Devleti'nin siyasi varlığına yönelik tehditleri analiz eder.	1	0	0	0	
Coğrafya-1	10 0 7 0				
Doğal kaynaklar ile ekonomi ilişkisini açıklar.	1	0	1	0	
Türkiye de uygulanan ekonomi politikalarını mekânsal etkileri açısından değerlendirir.	1	0	1	0	
Türkiye deki doğal kaynaklar ile ekonomi arasındaki ilişkiyi analiz eder.	1	0	0	0	
Türkiye'nin madenleri ve enerji kaynaklarının dağılımını açıklar.	3	0	3	0	
Türkiye de tarım sektörünün özelliklerini açıklar.	2	0	1	0	
İlk kültür merkezlerinin ortaya çıkışı, yayılışı ve dağılımını belirleyen faktörleri açıklar.	1	0	1	0	
Türk kültürünün yayılış alanlarını bölgesel özellikler açısından analiz eder.	1	0	0	0	
Felsefe	5 1 3 20				
MÖ 6. yüzyıl-MS 2. yüzyıl felsefesindeki örnek düşünce ve argümanları felsefi açıdan değerlendirir.	1	0	1	0	
15. yüzyıl-17. yüzyıl felsefesinin karakteristik özelliklerini açıklar.	1	0	0	0	
MS 2. yüzyıl-MS 15. yüzyıl felsefesinin karakteristik özelliklerini açıklar.	2	1	1	50	
MÖ 6. yüzyıl-MS 2. yüzyıl felsefesinin karakteristik özelliklerini açıklar.	1	0	1	0	
Din Kül. ve Ahl. Bil.	5 0 3 0				
Bakara sûresi 153-157. ayetlerde verilen mesajları değerlendirir.	1	0	1	0	
Hz. Muhammed'in örnek şahsiyetini tanır.	1	0	1	0	
Hz. Muhammed'in peygamberlikle ilgili görevlerini açıklar.	1	0	0	0	
Hz. Peygamber'e bağlılık ve itaat ayet ve hadislerden hareketle yorumlar.	1	0	0	0	
Kur'an'ı Kerim'de geçen bazı kavramları yorumlar.	1	0	1	0	
TYT Matematik	30 1 6 3				
Matematik-1	30 1 6 3				
Yönlü açılar açıklar.	1	0	0	0	
Trigonometrik fonksiyonları birim çember yardımıyla açıklar.	6	1	1	17	
Anolitik düzlemde iki nokta arasındaki uzaklığı veren bağıntıyı elde ederek problemler çözer.	1	0	0	0	
Anolitik düzlemde doğruları inceleyerek işlemler yapar.	6	0	2	0	
Bir noktanın bir doğruya uzaklığını hesaplar.	1	0	0	0	
Fonksiyonun grafik ve tablo temsiliyi kullanarak problem çözer.	3	0	1	0	
İkinci dereceden bir denklemin fonksiyonun grafiğini çizerek yorumlar.	2	0	0	0	
İkinci dereceden fonksiyonlarla modellenen problemleri çözer.	2	0	0	0	
Bir fonksiyonun grafiğinden, dönüşümler yardımı ile yeni fonksiyon grafikleri çizer.	3	0	1	0	
İkinci dereceden bir bilinmeyenli eşitsizliklerin çözüm kümesini bulur.	2	0	0	0	
İkinci dereceden iki bilinmeyenli denklem sisteminin çözüm kümesini bulur.	3	0	1	0	
TYT Fen	30 2 4 7				
Fizik	10 0 0 0				
Hareketli bir ortamdaki sabit hızlı cisimlerin hareketini farklı gözlem çerçevelerine göre yorumlar.	1	0	0	0	
Net kuvvet etkisindeki cismin hareketi ile ilgili hesaplamalar yapar.	1	0	0	0	
Bir boyutta sabit ivmeli hareket ile ilgili hesaplamalar yapar.	1	0	0	0	
Atış hareketlerini yatay ve düşey boyutta analiz eder.	1	0	0	0	
Cisimlerin hareketini mekanik enerjinin korunumunu kullanarak analiz eder.	1	0	0	0	
Çizgisel momentumun korunumunu analiz eder.	1	0	0	0	
Tork ile ilgili hesaplamalar yapar.	2	0	0	0	
Yükü cisimler arasındaki elektriksel kuvveti etkileyen değişkenleri belirler.	2	0	0	0	
Kimya	10 0 0 0				
Periyodik Sistem ve Elektron Dizilimleri	1	0	0	0	
Periyodik özelliklerdeki değişim eğilimlerini sebepleriyle açıklar.	1	0	0	0	
Deneyssel yoldan türetilmiş gaz yasaları ile ideal gaz yasası arasındaki ilişkiyi açıklar.	1	0	0	0	
Gaz karışımlarının kısmi basınçlarını günlük hayattan örneklerle açıklar.	1	0	0	0	
Kimyasal türler arası etkileşimleri kullanarak sıvı ortamda çözünme olayını açıklar.	1	0	0	0	
Derişim Birimleri	1	0	0	0	
Çözeltilerin koligatif özellikleri ile derişimleri arasında ilişki kurar.	1	0	0	0	
Çözünürlüğün sıcaklık ve basınçla ilişkisini açıklar.	1	0	0	0	
Tepkimelerde meydana gelen enerji değişimlerini açıklar.	1	0	0	0	
Oluşum Entalpisini	1	0	0	0	
Biyoloji	10 2 4 20				
Sindirim sisteminin yapı, görev ve işleyişini açıklar.	2	1	0	50	
Bağımsızlık kesitlerini ve vücudun doğal savunma mekanizmalarını açıklar.	1	0	0	0	
Dolaşım Sistemleri	1	0	1	0	
Kalp, kan ve damarların yapı, görev ve işleyişini açıklar.	1	0	0	0	
Destek ve hareket sisteminin yapı, görev ve işleyişini açıklar.	2	1	1	50	
Endokrin bezleri ve bu bezlerin salgıladıkları hormonları açıklar.	1	0	1	0	
Sindirim Sistemi	1	0	1	0	
Lenf dolaşımını açıklar.	1	0	0	0	

SINAV SONUÇ BELGESİ		
MARDİN / MİDYAT / gercuş anadolu lisesi		

Öğrenci	Numara	Sınıf
MERVE KAÇ	212	11C

Puan Türü	Puan	Genel Ort.	Dereceler				
			Snf	Kurum	İlçe	il	Genel
TYT	▼ 130,797	190,350	10	58	58	123	5691
	Puanı Hesaplanan:		73	73	219	6798	
SÖZ	▼ 148,598	215,800	10	64	64	141	4891
	Puanı Hesaplanan:		77	77	241	6115	
SAY	▼ 121,911	195,350	4	15	15	38	4228
	Puanı Hesaplanan:		53	53	137	5660	
EA	▼ 123,186	185,020	9	55	55	133	5862
	Puanı Hesaplanan:		82	82	273	7340	
Katılımlar:			17	82	82	273	7340

Ders	Soru	Doğru	Yanlış	Net	Başarı %	Sınıf Ort.	Kurum Ort.	Genel Ort.
Türkçe	30	3	6	1,50	5	▼ 4,34	▼ 5,63	▼ 8,10
Tarih-1	10	0	0	0,00	0	▼ 2,15	▼ 2,17	▼ 2,37
Coğrafya-1	10	5	4	4,00	40	▲ 2,41	▲ 2,72	▲ 2,66
Felsefe	5	1	3	0,25	5	▼ 1,18	▼ 1,38	▼ 2,13
Din Kült. ve Ahl. Bil.	5	2	1	1,75	35	▼ 2,74	▼ 2,80	▼ 2,08
TYT Sosyal	30	8	8	6,00	20	▼ 8,47	▼ 9,07	▼ 9,24
Matematik-1	30	2	0	2,00	7	▲ 1,63	▲ 1,10	▼ 6,76
Fizik	10	0	0	0,00	0	▼ 0,20	▼ 0,14	▼ 1,57
Kimya	10	1	1	0,75	8	▲ 0,05	▲ 0,42	▼ 2,62
Biyoloji	10	1	2	0,50	5	▲ 0,16	▼ 0,72	▼ 3,71
TYT Fen	30	2	3	1,25	4	▲ 0,41	▼ 1,27	▼ 7,90
Toplam:	120	15	17	10,75	9	▼ 14,40	▼ 15,73	▼ 25,27

Soru No	123456789012345678901234567890
TYT Türkçe	ac Aa c aaE B
Cevap Anahtarı	A BACDDEBACABDEBDBBEABACACEEB
TYT Sosyal	bEca ECEaEbac Ab E B
Cevap Anahtarı	A BDCEECEACAEBCAEAEEBDBADCEAB
TYT Matematik	B B
Cevap Anahtarı	A DCDAACBDCDCBCECECECEEBEBDC
TYT Fen	Aa aA a
Cevap Anahtarı	A CADBEACDDADAECCEEBBEACADDE

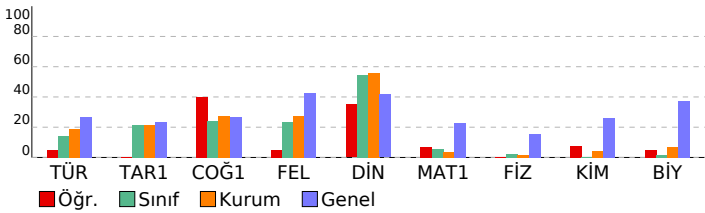

ÇAP 3 SINIF 11		DERSLERE GÖRE BAŞARI ANALİZİ			
		S	D	Y	B%

TYT Türkçe	30 3 6 10
Türkçe	30 3 6 10
Edebiyatın sanat akımlarıyla ilişkisini belirler.	2 0 2 0
Cumhuriyet Dönemi'nde Hikâye (1923-1940)	1 0 0 0
1940-1960 arası hikâyesinin genel özelliklerini kavrar.	2 0 0 0
1923-1940 arası hikâyesinin genel özelliklerini kavrar.	1 0 0 0
Sözcüğü Anlamca Karşılayabilecek Kullanımlar	1 0 0 0
Hikâye anlatım tekniklerini bilir.	1 1 0 100
Tanzimat Dönemi şiirinin genel özelliklerini kavrar.	1 0 1 0
Şiirdeki mazmun, imge ve edebî sanatları belirleyerek bunların anlama katkısını değerlendirir.	1 0 0 0
Saf Şiir	1 0 0 0
Servetîfunun Dönemi şiirinin genel özelliklerini kavrar.	1 0 0 0
1910-1923 arasında gelişen Türk şiirinin genel özelliklerini kavrar.	1 0 0 0
Halkın yaşam biçimini anlatan manzum hikâyelerinin genel özelliklerini kavrar ve Mehmet Akif Ersoy hakkında fikir söyler.	1 0 1 0
Servetîfunun Dönemi şairlerini tanıır.	1 0 0 0
Makale türünün genel özelliklerini kavrar ve bilimsel makalenin bölümlerini bilir.	1 0 1 0
Sohbeti tanımlar ve genel özelliklerini kavrar.	1 0 1 0
Fıkra tanımlar ve genel özelliklerini kavrar.	1 1 0 100
Cumhuriyet Dönemi fıkra yazarlarını tanıır.	1 0 0 0
1923-1950 arasında eser veren roman yazarlarını tanıır.	2 1 0 50
Yazım Kuralları	2 0 0 0
Noktalamaya İşaretleri	2 0 0 0
Cümlelerin Öğeleri	5 0 0 0
TYT Sosyal	30 8 8 27
Tarih-1	10 0 0 0
XVII. yüzyılda değişen siyasi rekabet içerisinde Osmanlı Devleti'nin ittifak girişimlerini açıklar.	1 0 0 0
Modern devletler hukukunun ortaya çıkışında Westphalia (Vestfalya) Barışının rolünü kavrar.	1 0 0 0
Denizcilik faaliyetlerinin içdenizlerden okyanuslara taşınmasının dünya siyasetine ve ticaretine etkilerini analiz eder.	1 0 0 0
1700-1774 yılları arasındaki süreçte meydana gelen başlıca siyasi gelişmeleri tarih şeridi ve haritalar üzerinde gösterir.	1 0 0 0
Osmanlı devlet idaresi ve toplumsal düzenindeki çözümleri önleme çabalarını analiz eder.	3 0 0 0
Avrupa düşüncesinde meydana gelen değişimleri ve bunların etkilerini analiz eder.	1 0 0 0
Osmanlı ile Rusya arasındaki rekabetin Osmanlı Devleti'nin Avrupa ve Asya siyasetindeki önemini kavrar.	1 0 0 0
Osmanlı Devleti'nin siyasi varlığına yönelik tehditleri analiz eder.	1 0 0 0
Coğrafya-1	10 5 4 50
Doğal kaynaklar ile ekonomi ilişkisini açıklar.	1 0 1 0
Türkiye'de uygulanan ekonomi politikalarının mekansal etkileri açısından değerlendirir.	1 1 0 100
Türkiye'deki doğal kaynaklar ile ekonomi arasındaki ilişkiyi analiz eder.	1 0 1 0
Türkiye'nin madenleri ve enerji kaynaklarının dağılımını açıklar.	3 0 2 0
Türkiye'de tarım sektörünün özelliklerini açıklar.	2 2 0 100
İlk kültür merkezlerinin ortaya çıkışı, yayılışı ve dağılımlarını belirleyen faktörleri açıklar.	1 1 0 100
Türk kültürünün yayılış alanlarını bölgesel özellikler açısından analiz eder.	1 1 0 100
Felsefe	5 1 3 20
MÖ 6. yüzyıl-MS 2. yüzyıl felsefesindeki örnek düşünce ve argümanları felsefi açıdan değerlendirir.	1 0 1 0
15. yüzyıl-17. yüzyıl felsefesinin karakteristik özelliklerini açıklar.	1 0 1 0
MS 2. yüzyıl-MS 15. yüzyıl felsefesinin karakteristik özelliklerini açıklar.	2 1 1 50
MÖ 6. yüzyıl-MS 2. yüzyıl felsefesinin karakteristik özelliklerini açıklar.	1 0 0 0
Din Kült. ve Ahl. Bil.	5 2 1 40
Bakara suresi 153-157. ayetlerde verilen mesajları değerlendirir.	1 0 1 0
Hizmeti Muhammed'in örnek şahsiyetini tanıır.	1 0 0 0
Hizmeti Muhammed'in peygamberlikle ilgili görevlerini açıklar.	1 1 0 100
Hizmeti Peygamber'e bağlılık ve itaat ayet ve hadislerden hareketle yorumlar.	1 0 0 0
Kur'an'ın Kerim'de geçen bazı kavramları yorumlar.	1 1 0 100
TYT Matematik	30 2 0 7
Matematik-1	30 2 0 7
Yönlü açıyı açıklar.	1 0 0 0
Trigonometrik fonksiyonları birim çember yardımıyla açıklar.	6 0 0 0
Analitik düzlemde iki nokta arasındaki uzaklığı veren bağıntıyı elde ederek problemler çözer.	1 0 0 0
Analitik düzlemde doğruları inceleyerek işlemler yapar.	6 0 0 0
Bir noktanın bir doğruya uzaklığını hesaplar.	1 0 0 0
Fonksiyonun grafik ve tablo temsiliyi kullanarak problem çözer.	3 0 0 0
İkinci dereceden bir değişkenli fonksiyonun grafiğini çizerek yorumlar.	2 0 0 0
İkinci dereceden fonksiyonlarla modellenen problemleri çözer.	2 0 0 0
Bir fonksiyonun grafiğini, dönüşümler yardımı ile yeni fonksiyon grafikleri çizer.	3 0 0 0
İkinci dereceden bir bilinmeyenli eşitsizliklerin çözüm kümesini bulur.	2 1 0 50
İkinci dereceden iki bilinmeyenli denklemler sisteminin çözüm kümesini bulur.	3 1 0 33
TYT Fen	30 2 3 7
Fizik	10 0 0 0
Hareketli bir ortamdaki sabit hızlı cisimlerin hareketini farklı gözlem çerçevelerine göre yorumlar.	1 0 0 0
Net kuvvet etkisindeki cismin hareketi ile ilgili hesaplamalar yapar.	1 0 0 0
Bir boyutta sabit ivmeli hareket ile ilgili hesaplamalar yapar.	1 0 0 0
Atış hareketlerini yatay ve düşey boyutta analiz eder.	1 0 0 0
Cisimlerin hareketini mekanik enerjinin korunumunu kullanarak analiz eder.	1 0 0 0
Çizgisel momentumun korunumunu analiz eder.	1 0 0 0
Tork ile ilgili hesaplamalar yapar.	2 0 0 0
Yükü cisimler arasındaki elektriksel kuvveti etkileyen değişkenleri belirler.	2 0 0 0
Kimya	10 1 1 10
Periyodik Sistem ve Elektron Dizilimleri	1 0 0 0
Periyodik özelliklerdeki değişim eğilimlerini sebepleriyle açıklar.	1 0 0 0
Deneyssel yoldan türetilmiş gaz yasaları ile ideal gaz yasası arasındaki ilişkiyi açıklar.	1 0 0 0
Gaz karışımlarının kısmi basınçlarını günlük hayattan örneklerle açıklar.	1 1 0 100
Kimyasal türler arası etkileşimleri kullanarak sıvı ortamda çözünme olayını açıklar.	1 0 1 0
Derişim Birimleri	1 0 0 0
Çözeltilerin koligatif özellikleri ile derişimleri arasında ilişki kurar.	1 0 0 0
Çözünürlüğün sıcaklık ve basınçla ilişkisini açıklar.	1 0 0 0
Tepkimelerde meydana gelen enerji değişimlerini açıklar.	1 0 0 0
Oluşum Entalpisi	1 0 0 0
Biyoloji	10 1 2 10
Sindirir sisteminin yapı, görev ve işleyişini açıklar.	2 0 0 0
Bağışıklık çeşitlerini ve vücudun doğal savunma mekanizmalarını açıklar.	1 0 0 0
Dolaşım Sistemleri	1 0 0 0
Kalp, kan ve damarların yapı, görev ve işleyişini açıklar.	1 0 1 0
Destek ve hareket sisteminin yapı, görev ve işleyişini açıklar.	2 1 0 50
Endokrin bezleri ve bu bezlerin salgıladıkları hormonları açıklar.	1 0 0 0
Sindirir Sistemi	1 0 1 0
Lenf dolaşımını açıklar.	1 0 0 0

SINAV SONUÇ BELGESİ**ÇAP 3 SINIF 11**

MARDİN / MİDYAT / gercuş anadolu lisesi

DESLERE GÖRE BAŞARI ANALİZİ

Öğrenci		Numara	Sınıf				
MULAYİM YILMAZ		184	11C				
Puan Türü	Puan	Genel Ort.	Dereceler				
			Snf	Kurum	İlçe	İl	Genel
TYT	▼ 140,955	190,350	9	43	43	88	5283
		Puanı Hesaplanan:	73	73	219		6798
SÖZ	▼ 208,304	215,800	8	35	35	57	3209
		Puanı Hesaplanan:	77	77	241		6115
EA	▼ 122,538	185,020	10	56	56	136	5894
		Puanı Hesaplanan:	82	82	273		7340
		Katılımlar:	17	82	82	273	7340

Ders	Soru	Doğru	Yanlış	Net	Başarı %	Sınıf Ort.	Kurum Ort.	Genel Ort.
Türkçe	30	8	20	3,00	10	▼ 4,34	▼ 5,63	▼ 8,10
Tarih-1	10	6	4	5,00	50	▲ 2,15	▲ 2,17	▲ 2,37
Coğrafya-1	10	5	5	3,75	38	▲ 2,41	▲ 2,72	▲ 2,66
Felsefe	5	2	3	1,25	25	▲ 1,18	▼ 1,38	▼ 2,13
Din Kült. ve Ahl. Bil.	5	4	1	3,75	75	▲ 2,74	▲ 2,80	▲ 2,08
TYT Sosyal	30	17	13	13,75	46	▲ 8,47	▲ 9,07	▲ 9,24
Matematik-1	30	2	7	0,25	1	▼ 1,63	▼ 1,10	▼ 6,76
Fizik	10	2	3	1,25	13	▲ 0,20	▲ 0,14	▼ 1,57
Kimya	10	0	3	-0,75	-8	▼ 0,05	▼ 0,42	▼ 2,62
Biyoloji	10	0	3	-0,75	-8	▼ 0,16	▼ 0,72	▼ 3,71
TYT Fen	30	2	9	-0,25	-1	▼ 0,41	▼ 1,27	▼ 7,90
Toplam:	120	29	49	16,75	14	▲ 14,40	▲ 15,73	▼ 25,27
Soru No	123456789012345678901234567890							
TYT Türkçe	BcdcaaabCeBaEeebBbaccdeBC d bB							
Cevap Anahtarı	A	BACDDEBACABDEDBDBEDEBEABACEEB						
TYT Sosyal	BbCbEcbEAbAeDeAaCcAabaADADCaB							
Cevap Anahtarı	A	BDCECCCEACAEBCEAECAAEDEBDADCEAB						
TYT Matematik	D b b a e c b C a							
Cevap Anahtarı	A	DCDAACBCDCBCECCCECECCDEBEBDC						
TYT Fen	e B e d A c ab a d a							
Cevap Anahtarı	A	CADBEACCDADAEADCCCEEBBECACADDE						

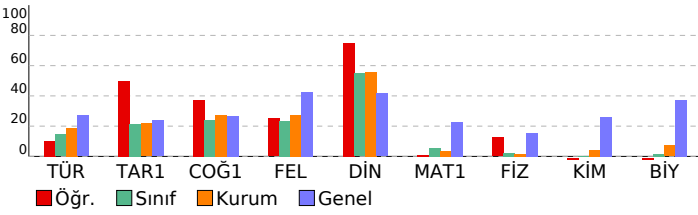

TYT Türkçe	30 8 20 27
Türkçe	30 8 20 27
Edebiyatın sanat akımlarıyla ilişkisini belirler.	2 1 1 50
Cumhuriyet Dönemi'nde Hikâye (1923-1940)	1 0 1 0
1940-1960 arası hikâyesinin genel özelliklerini kavrar.	2 0 2 0
1923-1940 arası hikâyesinin genel özelliklerini kavrar.	1 0 1 0
Sözcüğü Anlamca Karşılayabilecek Kullanımlar	1 0 1 0
Hikâye anlatım tekniklerini bilir.	1 0 1 0
Tanzimat Dönemi şiirinin genel özelliklerini kavrar.	1 1 0 100
Şiirdeki mazmun, imge ve edebî sanatları belirleyerek bunların anlama katkısını değerlendirir.	1 0 1 0
Saf Şiir	1 1 0 100
Servetîfünun Dönemi şiirinin genel özelliklerini kavrar.	1 0 1 0
1910-1923 arasında gelişen Türk şiirinin genel özelliklerini kavrar.	1 1 0 100
Halkın yaşam biçimini anlatan manzum hikâyelerin genel özelliklerini kavrar ve Mehmet Akif Ersoy hakkında fikir sı	1 0 1 0
Servetîfünun Dönemi şairlerini tanıır.	1 0 1 0
Makale türünün genel özelliklerini kavrar ve bilimsel makalenin bölümlerini bilir.	1 0 1 0
Sohbeti tanımlar ve genel özelliklerini kavrar.	1 1 0 100
Fıkraı tanımlar ve genel özelliklerini kavrar.	1 0 1 0
Cumhuriyet Dönemi fıkra yazarlarını tanıır.	1 0 1 0
1923-1950 arasında eser veren roman yazarlarını tanıır.	2 0 2 0
Yazım Kuralları	2 0 2 0
Noktalamla İşaretleri	2 2 0 100
Cümlelerin Öğeleri	5 1 2 20
TYT Sosyal	30 17 13 57
Tarih-1	10 6 4 60
XVII. yüzyılda değişen siyasi rekabet içerisinde Osmanlı Devleti' nin ittifak girişimlerini açıklar.	1 1 0 100
Modern devletler hukukunun ortaya çıkışında Westphalia (Vestfalya) Barışı' nın rotünü kavrar.	1 0 1 0
Denizcilik faaliyetlerinin içdenizlerden okyanuslara taşınmasının dünya siyasetine ve ticaretine etkilerini analiz eder.	1 1 0 100
1700-1774 yılları arasındaki süreçte meydana gelen başlıca siyasi gelişmeleri tarih şeridi ve haritalar üzerinde göst	1 0 1 0
Osmanlı devlet idaresi ve toplum düzenindeki çözümleri önleme çabalarını analiz eder.	3 2 1 67
Avrupa düşüncesinde meydana gelen değişimleri ve bunların etkilerini analiz eder.	1 1 0 100
Osmanlı ile Rusya arasındaki rekabetin Osmanlı Devleti' nin Avrupa ve Asya siyasetindeki önemini kavrar.	1 1 0 100
Osmanlı Devleti' nin siyasi varlığına yönelik tehditleri analiz eder.	1 0 1 0
Coğrafya-1	10 5 5 50
Doğal kaynaklar ile ekonomi ilişkisini açıklar.	1 1 0 100
Türkiye' de uygulanan ekonomi politikalarının mekânsal etkileri açısından değerlendirir.	1 1 0 100
Türkiye' deki doğal kaynaklar ile ekonomi arasındaki ilişkiyi analiz eder.	1 0 1 0
Türkiye'nin madenleri ve enerji kaynaklarının dağılımını açıklar.	3 1 2 33
Türkiye' de tanın sektörünün özelliklerini açıklar.	2 1 1 50
İlk kültür merkezlerinin ortaya çıkışı, yayılışı ve dağılımlarını belirleyen faktörleri açıklar.	1 1 0 100
Türk kültürünün yayılışı alanlarını bölgesel özellikler açısından analiz eder.	1 0 1 0
Felsefe	5 2 3 40
MÖ 6. yüzyıl-MS 2. yüzyıl felsefesindeki örnek düşünce ve argümanları felsefi açıdan değerlendirir.	1 0 1 0
15. yüzyıl-17. yüzyıl felsefesinin karakteristik özelliklerini açıklar.	1 0 1 0
MS 2. yüzyıl-MS 15. yüzyıl felsefesinin karakteristik özelliklerini açıklar.	2 1 1 50
MÖ 6. yüzyıl-MS 2. yüzyıl felsefesinin karakteristik özelliklerini açıklar.	1 1 0 100
Din Kült. ve Ahl. Bil.	5 4 1 80
Bakara süresi 153-157. ayetlerde verilen mesajları değerlendirir.	1 1 0 100
Hz. Muhammed' in örnek şahsiyetini tanıır.	1 1 0 100
Hz. Muhammed' in peygamberlikle ilgili görevlerini açıklar.	1 0 1 0
Hz. Peygamber' e bağlılık ve itaat ayet ve hadislerden hareketle yorumlar.	1 1 0 100
Kur' an' ı Kerim' de geçen bazı kavramları yorumlar.	1 1 0 100
TYT Matematik	30 2 7 7
Matematik-1	30 2 7 7
Yönü açığı açıklar.	1 1 0 100
Trigonometrik fonksiyonları birim çember yardımıyla açıklar.	6 0 1 0
Analitik düzlemde iki nokta arasındaki uzaklığı veren bağıntıyı elde ederek problemler çözer.	1 0 1 0
Analitik düzlemde doğruları inceleyerek işlemler yapar.	6 0 3 0
Bir noktanın bir doğruya uzaklığını hesaplar.	1 0 0 0
Fonksiyonun grafik ve tablo temsiliyi kullanarak problem çözer.	3 0 1 0
İkinci dereceden bir değişkenli fonksiyonun grafiğini çizerek yorumlar.	2 0 0 0
İkinci dereceden fonksiyonlarla modellenen problemleri çözer.	2 0 0 0
Bir fonksiyonun grafiğinden, dönüşümler yardımı ile yeni fonksiyon grafikleri çizer.	3 1 0 33
İkinci dereceden bir bilinmeyenli eşitsizliklerin çözüm kümesini bulur.	2 0 0 0
İkinci dereceden iki bilinmeyenli denklem sisteminin çözüm kümesini bulur.	3 0 1 0

TYT Fen	30 2 9 7
Fizik	10 2 3 20
Hareketli bir ortamdaki sabit hızlı cisimlerin hareketini farklı gözlem çerçevelerine göre yorumlar.	1 0 1 0
Net kuvvet etkisindeki cismin hareketi ile ilgili hesaplamalar yapar.	1 0 0 0
Bir boyutta sabit ivmeli hareket ile ilgili hesaplamalar yapar.	1 0 0 0
Atış hareketlerini yatay ve düşey boyutta analiz eder.	1 1 0 100
Cisimlerin hareketini mekanik enerjinin korunumunu kullanarak analiz eder.	1 0 0 0
Çizgisel momentumun korunumunu analiz eder.	1 0 1 0
Tork ile ilgili hesaplamalar yapar.	2 0 1 0
Yükü cisimler arasındaki elektriksel kuvveti etkileyen değişkenleri belirler.	2 1 0 50
Kimya	10 0 3 0
Periyodik Sistem ve Elektron Dizilimleri	1 0 0 0
Periyodik özelliklerdeki değişim eğilimlerini sebepleriyle açıklar.	1 0 0 0
Deneyssel yoldan türetilmiş gaz yasaları ile ideal gaz yasası arasındaki ilişkiyi açıklar.	1 0 0 0
Gaz karışımlarının kısmi basınçlarını günlük hayattan örneklerle açıklar.	1 0 1 0
Kimyasal türler arası etkileşimleri kullanarak sıvı ortamda çözünme olayını açıklar.	1 0 0 0
Derişim Birimleri	1 0 0 0
Çözümlerin koligatif özellikleri ile derişimleri arasında ilişki kurar.	1 0 1 0
Çözünürüğün sıcaklık ve basınçla ilişkisini açıklar.	1 0 1 0
Tepkimelerde meydana gelen enerji değişimlerini açıklar.	1 0 0 0
Oluşum Entalpisi	1 0 0 0
Biyoloji	10 0 3 0
Sindirir sisteminin yapı, görev ve işleyişini açıklar.	2 0 0 0
Bağışıklık çeşitlerini ve vücudun doğal savunma mekanizmalarını açıklar.	1 0 0 0
Dolaşım Sistemleri	1 0 1 0
Kalp, kan ve damarların yapı, görev ve işleyişini açıklar.	1 0 0 0
Destek ve hareket sisteminin yapı, görev ve işleyişini açıklar.	2 0 1 0
Endokrin bezleri ve bu bezlerin salgıladıkları hormonları açıklar.	1 0 0 0
Sindirir Sistemi	1 0 0 0
Lenf dolaşımını açıklar.	1 0 1 0

SINAV SONUÇ BELGESİ

MARDİN / MİDYAT / gerçuş anadolu lisesi							
Öğrenci			Numara		Sınıf		
NAİME SOYORAL			493		11C		
Puan Türü	Puan	Genel Ort.	Dereceler				
			Snf	Kurum	İlçe	İl	Genel
TYT	▼ 164,372	190,350	6	24	24	35	4106
	Puanı Hesaplanan:		73	73	219	6798	
SÖZ	▲ 241,772	215,800	5	15	15	23	2180
	Puanı Hesaplanan:		77	77	241	6115	
SAY	▼ 103,657	195,350	11	46	46	108	5373
	Puanı Hesaplanan:		53	53	137	5660	
EA	▼ 162,360	185,020	6	27	27	52	4249
	Puanı Hesaplanan:		82	82	273	7340	
Katılımlar:			17	82	82	273	7340

Ders	Soru	Doğru	Yanlış	Net	Başarı %	Sınıf Ort.	Kurum Ort.	Genel Ort.
Türkçe	30	10	7	8,25	28	▲ 4,34	▲ 5,63	▲ 8,10
Tarih-1	10	7	1	6,75	68	▲ 2,15	▲ 2,17	▲ 2,37
Coğrafya-1	10	2	3	1,25	13	▼ 2,41	▼ 2,72	▼ 2,66
Felsefe	5	3	2	2,50	50	▲ 1,18	▲ 1,38	▲ 2,13
Din Kült. ve Ahl. Bil.	5	3	1	2,75	55	▲ 2,74	▼ 2,80	▲ 2,08
TYT Sosyal	30	15	7	13,25	44	▲ 8,47	▲ 9,07	▲ 9,24
Matematik-1	30	2	5	0,75	3	▼ 1,63	▼ 1,10	▼ 6,76
Fizik	10	0	0	0,00	0	▼ 0,20	▼ 0,14	▼ 1,57
Kimya	10	0	1	-0,25	-3	▼ 0,05	▼ 0,42	▼ 2,62
Biyoloji	10	0	0	0,00	0	▼ 0,16	▼ 0,72	▼ 3,71
TYT Fen	30	0	1	-0,25	-1	▼ 0,41	▼ 1,27	▼ 7,90
Toplam:	120	27	20	22,00	18	▲ 14,40	▲ 15,73	▼ 25,27

Soru No	123456789012345678901234567890
TYT Türkçe	CaBADb A D bb EadBBa e
Cevap Anahtarı	B CDBADEBAACDBBDEBDEEEABACBEBC
TYT Sosyal	CEB CdeC A eCedEaeEDACDB c
Cevap Anahtarı	B CEBDCECCAEAEAEBCCAEEDBDEACDBEA
TYT Matematik	b b c C bB a
Cevap Anahtarı	B CDDCBAADDCBCBCECECECEBDEBCD
TYT Fen	a
Cevap Anahtarı	B ADCBAEDCCAADADECEBDECEBCAEDDA

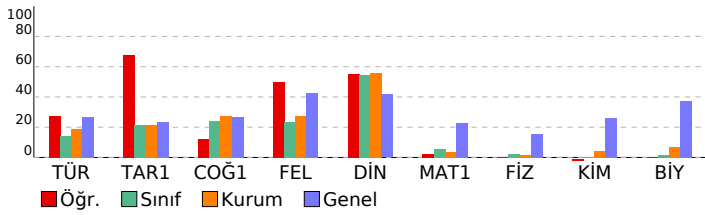

ÇAP 3 SINIF 11

DERSLERE GÖRE BAŞARI ANALİZİ

	S	D	Y	B%
TYT Türkçe	30	10	7	33
Türkçe	30	10	7	33
Cumhuriyet Dönemi'nde Hikâye (1923-1940)	1	1	0	100
1940-1960 arası hikâyesinin genel özelliklerini kavrar.	2	0	1	0
Edebiyatın sanat akımlarıyla ilişkisini belirler.	2	2	0	100
1923-1940 arası hikâyesinin genel özelliklerini kavrar.	1	1	0	100
Sözcüğü Anlamca Karşılayabilecek Kullanımlar	1	0	1	0
Hikâye anlatım tekniklerini bilir.	1	1	0	100
Şiirdeki mazmun, imge ve edebî sanatları belirleyerek bunların anlama katkısını değerlendirir.	1	0	0	0
Tanzimat Dönemi şiirinin genel özelliklerini kavrar.	1	0	0	0
Servetifunun Dönemi şiirinin genel özelliklerini kavrar.	1	0	0	0
Saf Şiir	1	0	0	0
Servetifunun Dönemi şairlerini tanır.	1	0	0	0
Makale türünün genel özelliklerini kavrar ve bilimsel makalenin bölümlerini bilir.	1	1	0	100
1910-1923 arasında gelişen Türk şiirinin genel özelliklerini kavrar.	1	0	0	0
Halkın yaşam biçimini anlatan manzum hikâyelerin genel özelliklerini kavrar ve Mehmet Akif Ersoy hakkında fikir se	1	0	1	0
Sohbeti tanımlar ve genel özelliklerini kavrar.	1	1	0	100
Cumhuriyet Dönemi fıkra yazarlarını tanır.	1	0	0	0
Fıkıyı tanımlar ve genel özelliklerini kavrar.	1	1	0	100
1923-1950 arasında eser veren roman yazarlarını tanır.	2	1	1	50
Yazım Kuralları	2	0	2	0
Cümlelenin Ögeleri	5	1	1	20
Noktalamla İşaretleri	2	0	0	0
TYT Sosyal	30	15	7	50
Tarih-1	10	7	1	70
Denizcilik faaliyetlerinin içdenizlerden okyanuslara taşınmasının dünya siyasetine ve ticarete etkilerini analiz eder.	1	1	0	100
1700-1774 yılları arasındaki süreçte meydana gelen başlıca siyasi gelişmeleri tarih şerhî ve haritalar üzerinde göst	1	1	0	100
XVII. yüzyılda değişen siyasi rekabet içerisinde Osmanlı Devleti nin ittifak girişimlerini açıklar.	1	1	0	100
Modern devletler hukukunun ortaya çıkışında Westphalia (Vestfalya) Barış nın rolünü kavrar.	1	0	0	0
Osmanlı devlet idaresi ve toplum düzenindeki çözümleri önleme çabalarını analiz eder.	3	2	1	67
Avrupa düşüncesinde meydana gelen değişimleri ve bunların etkilerini analiz eder.	1	1	0	100
Osmanlı Devleti nin siyasi varlığına yönelik tehditleri analiz eder.	1	0	0	0
Osmanlı ile Rusya arasındaki rekabetin Osmanlı Devleti nin Avrupa ve Asya siyasetindeki önemini kavrar.	1	1	0	100
Coğrafya-1	10	2	3	20
Türkiye de uygulanan ekonomi politikalarını mekansal etkileri açısından değerlendirir.	1	0	0	0
Doğal kaynaklar ile ekonomi ilişkisini açıklar.	1	0	0	0
Türkiye'nin madenleri ve enerji kaynaklarının dağılımını açıklar.	3	0	2	0
Türkiye de tarım sektörünün özelliklerini açıklar.	2	1	0	50
Türkiye deki doğal kaynaklar ile ekonomi arasındaki ilişkiyi analiz eder.	1	0	0	0
İlk kültür merkezlerinin ortaya çıkışı, yayılışı ve dağılımlarını belirleyen faktörleri açıklar.	1	0	1	0
Türk kültürünün yayılış alanlarının bölgesel özellikler açısından analiz eder.	1	1	0	100
Felsefe	5	3	2	60
MS 2. yüzyıl-MS 15. yüzyıl felsefesinin karakteristik özelliklerini açıklar.	2	1	1	50
MÖ 6. yüzyıl-MS 2. yüzyıl felsefesinin karakteristik özelliklerini açıklar.	1	0	1	0
MÖ 6. yüzyıl-MS 2. yüzyıl felsefesindeki örnek düşünce ve argümanları felsefi açıdan değerlendirir.	1	1	0	100
15. yüzyıl-17. yüzyıl felsefesinin karakteristik özelliklerini açıklar.	1	1	0	100
Din Kült. ve Ahl. Bil.	5	3	1	60
Hz. Muhammed in örnek şahsiyetini tanır.	1	1	0	100
Bakara suresi 153-157. ayetlerde verilen mesajları değerlendirir.	1	1	0	100
Kur an ı Kerim de geçen bazı kavramları yorumlar.	1	1	0	100
Hz. Muhammed in peygamberlikle ilgili görevlerini açıklar.	1	0	0	0
Hz. Peygamber e bağlılık ve itaat ayet ve hadislerden hareketle yorumlar.	1	0	1	0
TYT Matematik	30	2	5	7
Matematik-1	30	2	5	7
Trigonometrik fonksiyonları birim çember yardımıyla açıklar.	6	0	1	0
Yönlü açıyı açıklar.	1	0	0	0
Analitik düzlemde doğruların incelenerek işlemler yapar.	6	0	0	0
Analitik düzlemde iki nokta arasındaki uzaklığı veren bağıntıyı elde ederek problemler çözer.	1	0	0	0
Fonksiyonun grafik ve tablo temsiline kullanarak problem çözer.	3	0	2	0
Bir noktanın bir doğruya uzaklığını hesaplar.	1	0	0	0
İkinci dereceden bir değişkenli fonksiyonun grafiğini çizerek yorumlar.	2	0	0	0
İkinci dereceden fonksiyonlarla modellenebilen problemleri çözer.	2	0	0	0
Bir fonksiyonun grafiğinden, dönüşümler yardımı ile yeni fonksiyon grafikleri çizer.	3	1	1	33
İkinci dereceden bir bilinmeyenli eşitsizliklerin çözüm kümesini bulur.	2	1	0	50
İkinci dereceden iki bilinmeyenli denklem sisteminin çözüm kümesini bulur.	3	0	1	0
TYT Fen	30	0	1	0
Fizik	30	0	0	0
Net kuvvet etkisindeki cismin hareketi ile ilgili hesaplamalar yapar.	1	0	0	0
Bir boyutta sabit ivmeli hareket ile ilgili hesaplamalar yapar.	1	0	0	0
Hareketli bir ortamdaki sabit hızlı cisimlerin hareketini farklı gözlem çerçevelerine göre yorumlar.	1	0	0	0
Atış hareketlerini yatay ve düşey boyutta analiz eder.	1	0	0	0
Çizgisel momentumun korunumunu analiz eder.	1	0	0	0
Cisimlerin hareketini mekanik enerjinin korunumunu kullanarak analiz eder.	1	0	0	0
Yüküklü cisimler arasındaki elektriksel kuvveti etkileyen değişkenleri belirler.	2	0	0	0
Tork ile ilgili hesaplamalar yapar.	2	0	0	0
Kimya	10	0	1	0
Periyodik özelliklerdeki değişim eğilimlerini sebepleriyle açıklar.	1	0	0	0
Periyodik Sistem ve Elektron Dizilimleri	1	0	0	0
Gas karışımının kısmi basınçlarını günlük hayattan örneklerle açıklar.	1	0	0	0
Kimyasal türler arası etkileşimleri kullanarak sıvı ortamda çözünme olayını açıklar.	1	0	0	0
Deneyssel yoldan türetilmiş gaz yasaları ile ideal gaz yasası arasındaki ilişkiyi açıklar.	1	0	1	0
Çözümlerin koligatif özellikleri ile derişimleri arasındaki ilişkiyi kurar.	1	0	0	0
Çözünürlüğün sıcaklık ve basınçla ilişkisini açıklar.	1	0	0	0
Derişim Birimleri	1	0	0	0
Oluşum Entalpisi	1	0	0	0
Tepkimelerde meydana gelen enerji değişimlerini açıklar.	1	0	0	0
Biyoloji	10	0	0	0
Sindirim sisteminin yapı, görev ve işleyişini açıklar.	2	0	0	0
Dolaşım Sistemleri	1	0	0	0
Bağıışıklık çeşitlerini ve vücudun doğal savunma mekanizmalarını açıklar.	1	0	0	0
Kalp, kan ve damarların yapı, görev ve işleyişini açıklar.	1	0	0	0
Endokrin bezleri ve bu bezlerin salgıladıkları hormonları açıklar.	1	0	0	0
Destek ve hareket sisteminin yapı, görev ve işleyişini açıklar.	2	0	0	0
Lenf dolaşımını açıklar.	1	0	0	0
Sindirim Sistemi	1	0	0	0

SINAV SONUÇ BELGESİ										ÇAP 3 SINIF 11									
MARDİN / MİDYAT / gercuş anadolu lisesi										DERSLERE GÖRE BAŞARI ANALİZİ									
Öğrenci					Numara		Sınıf			S D Y B%									
NARİN DEMİR					469		11C			TYT Türkçe 30 3 6 10									
										Türkçe 30 3 6 10									
Puan Türü	Puan	Genel Ort.	Dereceler					Genel	Cumhuriyet Dönemi'nde Hikâye (1923-1940)										
			Snf	Kurum	İlçe	İl	Genel		1940-1960 arası hikâyesinin genel özelliklerini kavrar.										
TYT	▼ 117,425	190,350	12	67	67	161	6208	Edebiyatın sanat akımlarıyla ilişkisini belirler.											
Puanı Hesaplanan:			73	73	219	6798	1923-1940 arası hikâyesinin genel özelliklerini kavrar.												
SÖZ	▼ 145,422	215,800	12	66	66	148	4978	Sözcüğü Anlamca Karşılayabilecek Kullanımlar											
Puanı Hesaplanan:			77	77	241	6115	Hikâye anlatım tekniklerini bilir.												
EA	▼ 110,480	185,020	12	67	67	167	6329	Şiirdeki mazmun, imge ve edebî sanatları belirleyerek bunların anlama katkısını değerlendirir.											
Puanı Hesaplanan:			82	82	273	7340	Tanzimat Dönemi şiirinin genel özelliklerini kavrar.												
Katılımlar:			17	82	82	273	7340	Servetifünun Dönemi şiirinin genel özelliklerini kavrar.											
										Saf Şiir									
										Servetifünun Dönemi şairlerini tanıır.									
										Makale türünün genel özelliklerini kavrar ve bilimsel makalenin bölümlerini bilir.									
										1910-1923 arasında gelişen Türk şiirinin genel özelliklerini kavrar.									
										Halkın yaşam biçimini anlatan manzum hikâyelerin genel özelliklerini kavrar ve Mehmet Akif Ersoy hakkında fikir se									
										Sohbeti tanımlar ve genel özelliklerini kavrar.									
										Cumhuriyet Dönemi fıkra yazarlarını tanıır.									
										Fıkra'yı tanımlar ve genel özelliklerini kavrar.									
										1923-1950 arasında eser veren roman yazarlarını tanıır.									
										Yazım Kuralları									
										Cümlelerin Öğeleri									
										Noktalama İşaretleri									
										TYT Sosyal 30 6 2 20									
										Tarih-1 10 0 0 0									
										Denizcilik faaliyetlerinin içdenizlerden okyanuslara taşınmasının dünya siyasetine ve ticaretine etkilerini analiz eder.									
										1700-1774 yılları arasındaki süreçte meydana gelen başlıca siyasi gelişmeleri tarih şeridi ve haritalar üzerinde göst									
										XVII. yüzyılda değişen siyasi rekabet içerisinde Osmanlı Devleti' nin ittifak girişimlerini açıklar.									
										Modern devletler hukukunun ortaya çıkışında Westphalia (Vestfalya) Barışı' nın rolünü kavrar.									
										Osmanlı devlet idaresi ve toplum düzenindeki çözümleri önleme çabalarını analiz eder.									
										Avrupa düşüncesinde meydana gelen değişimleri ve bunların etkilerini analiz eder.									
										Osmanlı Devleti' nin siyasi varlığına yönelik tehditleri analiz eder.									
										Osmanlı ile Rusya arasındaki rekabetin Osmanlı Devleti' nin Avrupa ve Asya siyasetindeki önemini kavrar.									
										Coğrafya-1 10 1 2 10									
										Türkiye' de uygulanan ekonomi politikalarını mekânsal etkileri açısından değerlendirir.									
										Doğal kaynaklar ile ekonomi ilişkisini açıklar.									
										Türkiye'nin madenleri ve enerji kaynaklarının dağılımını açıklar.									
										Türkiye' de tarım sektörünün özelliklerini açıklar.									
										Türkiye' deki doğal kaynaklar ile ekonomi arasındaki ilişkiyi analiz eder.									
										İlk kültür merkezlerinin ortaya çıkışı, yayılışı ve dağılımlarını belirleyen faktörleri açıklar.									
										Türk kültürünün yayılış alanlarını bölgesel özellikler açısından analiz eder.									
										Felsefe 5 2 0 40									
										MS 2. yüzyıl-MS 15. yüzyıl felsefesinin karakteristik özelliklerini açıklar.									
										MÖ 6. yüzyıl-MS 2. yüzyıl felsefesinin karakteristik özelliklerini açıklar.									
										MÖ 6. yüzyıl-MS 2. yüzyıl felsefesindeki örnek düşünce ve argümanları felsefi açıdan değerlendirir.									
										15. yüzyıl-17. yüzyıl felsefesinin karakteristik özelliklerini açıklar.									
										Din Küll. ve Ahl. Bil. 5 3 0 60									
										Hz. Muhammed' in örnek şahsiyetini tanıır.									
										Bakara suresi 153-157. ayetlerde verilen mesajları değerlendirir.									
										Kur'an' ı Kerim' de geçen bazı kavramları yorumlar.									
										Hz. Muhammed' in peygamberlikle ilgili görevlerini açıklar.									
										Hz. Peygamber' e bağlılık ve itaat ayet ve hadislerden hareketle yorumlar.									

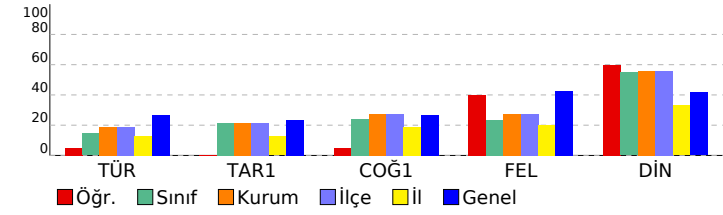

SINAV SONUÇ BELGESİ **ÇAP 3 SINIF 11**

MARDİN / MİDYAT / gercuş anadolu lisesi

Öğrenci	Numara	Sınıf
	202	11C

Puan Türü	Puan	Genel Ort.	Dereceler				
			Snf	Kurum	İlçe	İl	Genel
TYT	▼ 108,505	190,350	14	71	71	189	6487
	Puanı Hesaplanan:		73	73	219	6798	
SÖZ	▼ 115,245	215,800	15	74	74	205	5678
	Puanı Hesaplanan:		77	77	241	6115	
SAY	▼ 103,030	195,350	12	48	48	117	5485
	Puanı Hesaplanan:		53	53	137	5660	
EA	▼ 108,892	185,020	13	68	68	170	6374
	Puanı Hesaplanan:		82	82	273	7340	
Katılımlar:			17	82	82	273	7340

Ders	Soru	Doğru	Yanlış	Net	Başarı %	Sınıf Ort.	Kurum Ort.	Genel Ort.
Türkçe	30	5	14	1,50	5	▼ 4,34	▼ 5,63	▼ 8,10
Tarih-1	10	0	5	-1,25	-13	▼ 2,15	▼ 2,17	▼ 2,37
Coğrafya-1	10	3	7	1,25	13	▼ 2,41	▼ 2,72	▼ 2,66
Felsefe	5	0	2	-0,50	-10	▼ 1,18	▼ 1,38	▼ 2,13
Din Kült. ve Ahl. Bil.	5	2	3	1,25	25	▼ 2,74	▼ 2,80	▼ 2,08
TYT Sosyal	30	5	17	0,75	3	▼ 8,47	▼ 9,07	▼ 9,24
Matematik-1	30	0	1	-0,25	-1	▼ 1,63	▼ 1,10	▼ 6,76
Fizik	10	0	0	0,00	0	▼ 0,20	▼ 0,14	▼ 1,57
Kimya	10	0	1	-0,25	-3	▼ 0,05	▼ 0,42	▼ 2,62
Biyoloji	10	1	0	1,00	10	▲ 0,16	▲ 0,72	▼ 3,71
TYT Fen	30	1	1	0,75	3	▲ 0,41	▼ 1,27	▼ 7,90
Toplam:	120	11	33	2,75	2	▼ 14,40	▼ 15,73	▼ 25,27

Soru No	123456789012345678901234567890
TYT Türkçe	c dD b db BaE aabe de d C cB
Cevap Anahtarı	A BACDDEBACABDEDBBEBAECACEEB
TYT Sosyal	ec de adcdbeECecEa c cdcAB
Cevap Anahtarı	A BDCEECEACAEBCEAAEEDBDADCEAB
TYT Matematik	b
Cevap Anahtarı	A DCDAACBDCDCBBCECCECECEEBEBDC
TYT Fen	a A
Cevap Anahtarı	A CADBEACCDADAEDCCCEEBBEACADDE

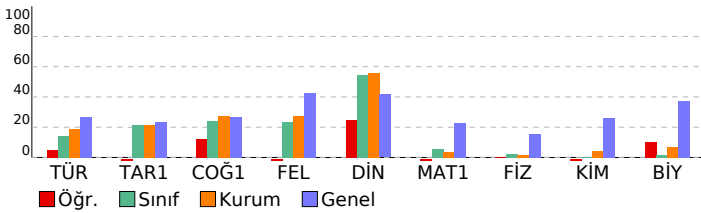

DERSLERE GÖRE BAŞARI ANALİZİ

	S	D	Y	B%
TYT Türkçe	30	5	14	17
Türkçe	30	5	14	17
Edebiyatın sanat akımlarıyla ilişkisini belirler.	2	0	1	0
Cumhuriyet Dönemi'nde Hikâye (1923-1940)	1	0	1	0
1940-1960 arası hikâyesinin genel özelliklerini kavrar.	2	1	0	50
1923-1940 arası hikâyesinin genel özelliklerini kavrar.	1	0	0	0
Sözcüğü Anlamca Karşılayabilecek Kullanımlar	1	0	1	0
Hikâye anlatım tekniklerini bilir.	1	0	1	0
Tanzimat Dönemi şiirinin genel özelliklerini kavrar.	1	0	1	0
Şiirdeki mazmun, imge ve edebî sanatları belirleyerek bunların anlama katkısını değerlendirir.	1	0	0	0
Saf Şiir	1	1	0	100
Servetîfünun Dönemi şiirinin genel özelliklerini kavrar.	1	0	1	0
1910-1923 arasında gelişen Türk şiirinin genel özelliklerini kavrar.	1	1	0	100
Halkın yaşam biçimini anlatan mazmun hikâyelerin genel özelliklerini kavrar ve Mehmet Akif Ersoy hakkında fikir serir.	1	0	0	0
Servetîfünun Dönemi şairlerini tanıtır.	1	0	0	0
Makale türünün genel özelliklerini kavrar ve bilimsel makalenin bölümlerini bilir.	1	0	1	0
Sohbeti tanımlar ve genel özelliklerini kavrar.	1	0	1	0
Fıkra tanımlar ve genel özelliklerini kavrar.	1	0	1	0
Cumhuriyet Dönemi fıkra yazarlarını tanıtır.	1	0	1	0
1923-1950 arasında eser veren roman yazarlarını tanıtır.	2	0	0	0
Yazım Kuralları	2	0	2	0
Noktalama İşaretleri	2	0	1	0
Cümlelerin Öğeleri	5	2	1	40
TYT Sosyal	30	5	17	17
Tarih-1	10	0	5	0
XVII. yüzyılda değişen siyasi rekabet içerisinde Osmanlı Devleti'nin ittifak girişimlerini açıklar.	1	0	1	0
Modern devletler hukukunun ortaya çıkışında Westphalia (Vestfalya) Barışının rotünü kavrar.	1	0	1	0
Denizcilik faaliyetlerinin içdenizlerden okyanuslara taşınmasının dünya siyasetine ve ticaretine etkilerini analiz eder.	1	0	0	0
1700-1774 yılları arasındaki süreçte meydana gelen başlıca siyasi gelişmeleri tarih şeridi ve haritalar üzerinde gösterebilir.	1	0	0	0
Osmanlı devlet idaresi ve toplum düzenindeki çözümleri önleme çabalarını analiz eder.	3	0	1	0
Avrupa düşüncesinde meydana gelen değişimleri ve bunların etkilerini analiz eder.	1	0	1	0
Osmanlı ile Rusya arasındaki rekabetin Osmanlı Devleti'nin Avrupa ve Asya siyasetindeki önemini kavrar.	1	0	0	0
Osmanlı Devleti'nin siyasi varlığına yönelik tehditleri analiz eder.	1	0	1	0
Coğrafya-1	10	3	7	30
Doğal kaynaklar ile ekonomi ilişkisini açıklar.	1	0	1	0
Türkiye'de uygulanan ekonomi politikalarını mekânsal etkileri açısından değerlendirir.	1	0	1	0
Türkiye'deki doğal kaynaklar ile ekonomi arasındaki ilişkiyi analiz eder.	1	0	1	0
Türkiye'nin madenleri ve enerji kaynaklarının dağılımını açıklar.	3	0	3	0
Türkiye'de tarım sektörünün özelliklerini açıklar.	2	0	0	100
İlk kültür merkezlerinin ortaya çıkışı, yayılışı ve dağılımlarını belirleyen faktörleri açıklar.	1	0	1	0
Türk kültürünün yayılış alanlarını bölgesel özellikler açısından analiz eder.	1	1	0	100
Felsefe	5	0	2	0
MÖ 6. yüzyıl-MS 2. yüzyıl felsefesindeki örnek düşünce ve argümanları felsefi açıdan değerlendirir.	1	0	1	0
15. yüzyıl-17. yüzyıl felsefesinin karakteristik özelliklerini açıklar.	1	0	0	0
MS 2. yüzyıl-MS 15. yüzyıl felsefesinin karakteristik özelliklerini açıklar.	2	0	1	0
MÖ 6. yüzyıl-MS 2. yüzyıl felsefesinin karakteristik özelliklerini açıklar.	1	0	0	0
Din Kült. ve Ahl. Bil.	5	2	3	40
Bakara süresi 153-157. ayetlerde verilen mesajları değerlendirir.	1	0	1	0
Hz. Muhammed'in örnek şahsiyetini tanıtır.	1	0	1	0
Hz. Muhammed'in peygamberlikle ilgili görevlerini açıklar.	1	0	1	0
Hz. Peygamber'e bağlılık ve itaat ayet ve hadislerden hareketle yorumlar.	1	1	0	100
Kur'an'da geçen bazı kavramları yorumlar.	1	1	0	100
TYT Matematik	30	0	1	0
Matematik-1	30	0	1	0
Yönlü açığı açıklar.	1	0	1	0
Trigonometrik fonksiyonları birim çember yardımıyla açıklar.	6	0	0	0
Analitik düzlemde iki nokta arasındaki uzaklığı veren bağıntıyı elde ederek problemler çözer.	1	0	0	0
Analitik düzlemde doğruları inceleyerek işlemler yapar.	6	0	0	0
Bir noktanın bir doğruya uzaklığını hesaplar.	1	0	0	0
Fonksiyonun grafik ve tablo temsilini kullanarak problem çözer.	3	0	0	0
İkinci dereceden bir değişkenli fonksiyonun grafiğini çizerek yorumlar.	2	0	0	0
İkinci dereceden fonksiyonlarla modellenen problemleri çözer.	2	0	0	0
Bir fonksiyonun grafiğinden, dönüşümler yardımı ile yeni fonksiyon grafikleri çizer.	3	0	0	0
İkinci dereceden bir bilinmeyenli eşitsizliklerin çözüm kümesini bulur.	2	0	0	0
İkinci dereceden iki bilinmeyenli denklem sisteminin çözüm kümesini bulur.	3	0	0	0
TYT Fen	30	1	1	3
Fizik	10	0	0	0
Hareketli bir ortamdaki sabit hızlı cisimlerin hareketini farklı gözlem çerçevelerine göre yorumlar.	1	0	0	0
Net kuvvet etkisindeki cismin hareketi ile ilgili hesaplamalar yapar.	1	0	0	0
Bir boyutta sabit ivmeli hareket ile ilgili hesaplamalar yapar.	1	0	0	0
Atış hareketlerini yatay ve düşey boyutta analiz eder.	1	0	0	0
Cisimlerin hareketini mekanik enerjinin korunumunu kullanarak analiz eder.	1	0	0	0
Çizgisel momentumun korunumunu analiz eder.	1	0	0	0
Tork ile ilgili hesaplamalar yapar.	2	0	0	0
Yükü cisimler arasındaki elektriksel kuvveti etkileyen değişkenleri belirler.	2	0	0	0
Kimya	10	0	1	0
Periyodik Sistem ve Elektron Dizilimleri	1	0	0	0
Periyodik özelliklerdeki değişim eğilimlerini sebepleriyle açıklar.	1	0	0	0
Deneyssel yoldan türetilmiş gaz yasaları ile ideal gaz yasası arasındaki ilişkiyi açıklar.	1	0	0	0
Gaz karışımlarının kısmi basınçlarını günlük hayattan örneklerle açıklar.	1	0	0	0
Kimyasal türler arası etkileşimleri kullanarak sıvı ortamda çözünme olayını açıklar.	1	0	0	0
Derişim Birimleri	1	0	0	0
Çözümlerin koligatif özellikleri ile derişimleri arasında ilişki kurar.	1	0	0	0
Çözünürlüğün sıcaklık ve basınçla ilişkisini açıklar.	1	0	0	0
Tepkimelerde meydana gelen enerji değişimlerini açıklar.	1	0	0	0
Oluşum Entalpisini	1	0	1	0
Biyoloji	10	1	0	10
Sindirimi sisteminin yapı, görev ve işleyişini açıklar.	2	0	0	0
Bağımsızlık çeşitlerini ve vücudun doğal savunma mekanizmalarını açıklar.	1	0	0	0
Dolaşım Sistemleri	1	0	0	0
Kalp, kan ve damarların yapı, görev ve işleyişini açıklar.	1	0	0	0
Destek ve hareket sisteminin yapı, görev ve işleyişini açıklar.	2	1	0	50
Endokrin bezleri ve bu bezlerin salgıladıkları hormonları açıklar.	1	0	0	0
Sindirim Sistemi	1	0	0	0
Lenf dolaşımını açıklar.	1	0	0	0

SINAV SONUÇ BELGESİ

MARDİN / MİDYAT / gercuş anadolu lisesi							
Öğrenci		Numara			Sınıf		
RAMAZAN TURĞUT		140			11C		
Puan Türü	Puan	Genel Ort.	Dereceler				
			Snf	Kurum	İlçe	İl	Genel
TYT	▼ 152,482	190,350	7	35	35	59	4709
		Puanı Hesaplanan:	73	73	219	6798	
SÖZ	▼ 207,813	215,800	9	36	36	59	3238
		Puanı Hesaplanan:	77	77	241	6115	
SAY	▼ 113,813	195,350	8	27	27	61	4709
		Puanı Hesaplanan:	53	53	137	5660	
EA	▼ 144,283	185,020	7	38	38	80	5024
		Puanı Hesaplanan:	82	82	273	7340	
Katılımlar:			17	82	82	273	7340

Ders	Soru	Doğru	Yanlış	Net	Başarı %	Sınıf Ort.	Kurum Ort.	Genel Ort.
Türkçe	30	7	9	4,75	16	▲ 4,34	▼ 5,63	▼ 8,10
Tarih-1	10	4	1	3,75	38	▲ 2,15	▲ 2,17	▲ 2,37
Coğrafya-1	10	4	6	2,50	25	▲ 2,41	▼ 2,72	▼ 2,66
Felsefe	5	1	2	0,50	10	▼ 1,18	▼ 1,38	▼ 2,13
Din Kül. ve Ahl. Bil.	5	5	0	5,00	100	▲ 2,74	▲ 2,80	▲ 2,08
TYT Sosyal	30	14	9	11,75	39	▲ 8,47	▲ 9,07	▲ 9,24
Matematik-1	30	2	1	1,75	6	▲ 1,63	▲ 1,10	▼ 6,76
Fizik	10	0	0	0,00	0	▼ 0,20	▼ 0,14	▼ 1,57
Kimya	10	0	4	-1,00	-10	▼ 0,05	▼ 0,42	▼ 2,62
Biyoloji	10	2	3	1,25	13	▲ 0,16	▲ 0,72	▼ 3,71
TYT Fen	30	2	7	0,25	1	▼ 0,41	▼ 1,27	▼ 7,90
Toplam:	120	25	26	18,50	15	▲ 14,40	▲ 15,73	▼ 25,27

Soru No	123456789012345678901234567890									
TYT Türkçe	C dA db D aBbE deA c Cb									
Cevap Anahtarı	B	CDBAEBACDBBDEDBDEEEABACBEBCE								
TYT Sosyal	E dEC AdAdbBeCecEa c ACDBEA									
Cevap Anahtarı	B	CEBCECECAEAEBCCAEBDEDEDACBDEA								
TYT Matematik	bD B									
Cevap Anahtarı	B	CDDCBAADCDCBCBCECECECEBDEBCD								
TYT Fen	aaaa a aA e A									
Cevap Anahtarı	B	ADCBAAEDCCAADADECECEBEDECBCAEDDA								

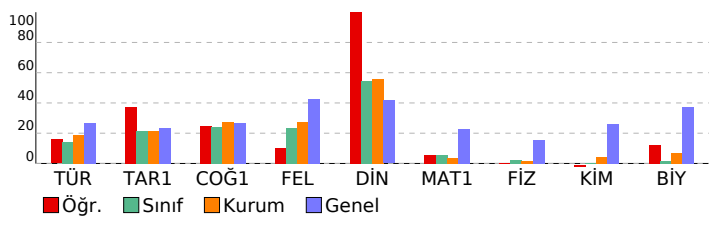

ÇAP 3 SINIF 11

DERSLERE GÖRE BAŞARI ANALİZİ

	S	D	Y	B%
TYT Türkçe	30	7	9	23
Türkçe	30	7	9	23
Cumhuriyet Dönemi'nde Hikâye (1923-1940)	1	1	0	100
1940-1960 arası hikâyesinin genel özelliklerini kavrar.	2	0	0	0
Edebiyatın sanat aklarıyla ilişkisini belirler.	2	1	1	50
1923-1940 arası hikâyesinin genel özelliklerini kavrar.	1	0	0	0
Sözcüğü Anlamca Karşılayabilecek Kullanımlar	1	0	0	0
Hikâye anlatım tekniklerini bilir.	1	0	1	0
Şiirdeki mazmun, imge ve edebi sanatları belirleyerek bunların anlama katkısını değerlendirir.	1	0	1	0
Tanzimat Dönemi şiirinin genel özelliklerini kavrar.	1	0	0	0
Servetifunun Dönemi şiirinin genel özelliklerini kavrar.	1	0	0	0
Saf Şiir	1	0	0	0
Servetifunun Dönemi şairlerini tanıır.	1	0	0	0
Makale türünün genel özelliklerini kavrar ve bilimsel makalenin bölümlerini bilir.	1	1	0	100
1910-1923 arasında gelişen Türk şiirinin genel özelliklerini kavrar.	1	0	0	0
Halkın yaşam biçimini anlatan manzum hikâyelerin genel özelliklerini kavrar ve Mehmet Akif Ersoy hakkında fikir se	1	0	1	0
Sohbeti tanımlar ve genel özelliklerini kavrar.	1	1	0	100
Cumhuriyet Dönemi fıkra yazarlarını tanıır.	1	0	1	0
Fıkraı tanımlar ve genel özelliklerini kavrar.	1	1	0	100
1923-1950 arasında eser veren roman yazarlarını tanıır.	2	0	1	0
Yazım Kuralları	2	0	1	0
Cümlenin Öğeleri	5	2	2	40
Noktalama İşaretleri	2	0	0	0
TYT Sosyal	30	14	9	47
Tarih-1	10	4	1	40
Denizcilik faaliyetlerinin içdenizlerde okyanuslara taşınmasının dünya siyasetine ve ticaretime etkilerini analiz eder.	1	0	0	0
1700-1774 yılları arasındaki süreçte meydana gelen başlıca siyasi gelişmeleri tarih şeridi ve haritalar üzerinde göst	1	1	0	100
XVII. yüzyılda değişen siyasi rekabet içerisinde Osmanlı Devleti nin ittifak girişimlerini açıklar.	1	0	0	0
Modern devletler hukukunun ortaya çıkışında Westphalia (Vestfalya) Barış nın rolünü kavrar.	1	0	0	0
Osmanlı devlet idaresi ve toplum düzenindeki çözümlerini önleme çabalarını analiz eder.	3	1	1	33
Avrupa düşüncesinde meydana gelen değişimleri ve bunların etkilerini analiz eder.	1	1	0	100
Osmanlı Devleti nin siyasi varlığına yönelik tehditleri analiz eder.	1	0	0	0
Osmanlı ile Rusya arasındaki rekabetin Osmanlı Devleti nin Avrupa ve Asya siyasetindeki önemini kavrar.	1	1	0	100
Coğrafya-1	10	4	6	40
Türkiye de uygulanan ekonomi politikalarını mekânsal etkileri açısından değerlendirir.	1	0	1	0
Doğal kaynaklar ile ekonomi ilişkisini açıklar.	1	1	0	100
Türkiye'nin madenleri ve enerji kaynaklarının dağılımını açıklar.	3	0	3	0
Türkiye de tarım sektörünün özelliklerini açıklar.	2	1	1	50
Türkiye deki doğal kaynaklar ile ekonomi arasındaki ilişkiyi analiz eder.	1	1	0	100
İlk kültür merkezlerinin ortaya çıkışı, yayılışı ve dağılımlarını belirleyen faktörleri açıklar.	1	0	1	0
Türk kültürünün yayılış alanlarının bölgesel özellikler açısından analiz eder.	1	1	0	100
Felsefe	5	1	2	20
MS 2. yüzyıl-MS 15. yüzyıl felsefesinin karakteristik özelliklerini açıklar.	2	1	1	50
MÖ 6. yüzyıl-MS 2. yüzyıl felsefesinin karakteristik özelliklerini açıklar.	1	0	0	0
MÖ 6. yüzyıl-MS 2. yüzyıl felsefesindeki örnek düşünce ve argümanları felsefi açıdan değerlendirir.	1	0	1	0
15. yüzyıl-17. yüzyıl felsefesinin karakteristik özelliklerini açıklar.	1	0	0	0
Din Kül. ve Ahl. Bil.	5	5	0	100
Hz. Muhammed in örnek şahsiyetini tanıır.	1	1	0	100
Bakara suresi 153-157. ayetlerde verilen mesajları değerlendirir.	1	1	0	100
Kur an ı Kerim de geçen bazı kavramları yorumlar.	1	1	0	100
Hz. Muhammed in peygamberlikle ilgili görevlerini açıklar.	1	1	0	100
Hz. Peygamber e bağlılık ve itaatı ayet ve hadislerden hareketle yorumlar.	1	1	0	100
TYT Matematik	30	2	1	7
Matematik-1	10	2	1	7
Trigonometrik fonksiyonları birim çember yardımıyla açıklar.	6	1	1	17
Yönü açıyı açıklar.	1	0	0	0
Analitik düzlemde doğruların inceleyerek işlemler yapar.	6	0	0	0
Analitik düzlemde iki nokta arasındaki uzaklığı veren bağıntıyı elde ederek problemler çözer.	1	0	0	0
Fonksiyonun grafik ve tablo temsiliğini kullanarak problem çözer.	3	0	0	0
Bir noktanın bir doğruya uzaklığını hesaplar.	1	0	0	0
İkinci dereceden bir değişkenli fonksiyonun grafiğini çizerek yorumlar.	2	0	0	0
İkinci dereceden fonksiyonlarla modellenebilen problemleri çözer.	2	0	0	0
Bir fonksiyonun grafiğinden, dönüşümler yardımı ile yeni fonksiyon grafikleri çizer.	3	0	0	0
İkinci dereceden bir bilinmeyenli eşitsizliklerin çözüm kümesini bulur.	2	1	0	50
İkinci dereceden iki bilinmeyenli denklem sistemlerinin çözüm kümesini bulur.	3	0	0	0
TYT Fen	30	2	7	7
Fizik	10	0	0	0
Net kuvvet etkisindeki cismin hareketi ile ilgili hesaplamalar yapar.	1	0	0	0
Bir boyutta sabit ivmeli hareket ile ilgili hesaplamalar yapar.	1	0	0	0
Hareketli bir ortamdaki sabit hızlı cisimlerin hareketini farklı gözlem çerçevelerine göre yorumlar.	1	0	0	0
Atış hareketlerini yatay ve düşey boyutta analiz eder.	1	0	0	0
Çizgisel momentumun korunumunu analiz eder.	1	0	0	0
Cisimlerin hareketini mekanik enerjinin korunumunu kullanarak analiz eder.	1	0	0	0
Yükü cisimler arasındaki elektriksel kuvveti etkileyen değişkenleri belirler.	2	0	0	0
Tork ile ilgili hesaplamalar yapar.	2	0	0	0
Kimya	10	0	4	0
Periyodik özelliklerdeki değişim eğilimlerini sebepleriyle açıklar.	1	0	0	0
Periyodik Sistem ve Elektron Dizilimleri	1	0	0	0
Gas karışımının kısmi basınçlarını günlük hayattan örneklerle açıklar.	1	0	0	0
Kimyasal türler arası etkileşimleri kullanarak sıvı ortamda çözünme olayını açıklar.	1	0	0	0
Deneyisel yoldan türetilmiş gaz yasaları ile ideal gaz yasası arasındaki ilişkiyi açıklar.	1	0	0	0
Çözümlerin koligatif özellikleri ile derişimleri arasındaki ilişkiyi kavrar.	1	0	0	0
Çözünürlüğün sıcaklık ve basınçla ilişkisini açıklar.	1	0	1	0
Derişim Birimleri	1	0	1	0
Oluşum Entalpisi	1	0	1	0
Tepkimelerde meydana gelen enerji değişimlerini açıklar.	1	0	1	0
Biyoloji	10	2	3	20
Sindirim sisteminin yapı, görev ve işleyişini açıklar.	2	1	0	50
Dolaşım Sistemleri	1	0	1	0
Bağıışıklık çeşitlerini ve vücudun doğal savunma mekanizmalarını açıklar.	1	0	0	0
Kalp, kan ve damarların yapı, görev ve işleyişini açıklar.	1	0	0	0
Endokrin bezleri ve bu bezlerin salgıladıkları hormonları açıklar.	1	0	1	0
Destek ve hareket sisteminin yapı, görev ve işleyişini açıklar.	2	1	0	50
Lenf dolaşımını açıklar.	1	0	0	0
Sindirim Sistemi	1	0	1	0

SINAV SONUÇ BELGESİ							
MARDİN / MİDYAT / gercuş anadolu lisesi							
Öğrenci				Numara		Sınıf	
REMZ YE SÖĞÜT				498		11C	
Puan Türü	Puan	Genel Ort.	Dereceler				
			Snf	Kurum	İlçe	İl	Genel
TYT	▼ 178,360	190,350	5	12	12	19	3471
Puanı Hesaplanan:			73	73	219	6798	
SÖZ	▲ 240,654	215,800	6	17	17	25	2216
Puanı Hesaplanan:			77	77	241	6115	
SAY	▼ 124,283	195,350	2	12	12	33	4134
Puanı Hesaplanan:			53	53	137	5660	
EA	▼ 183,477	185,020	3	9	9	20	3338
Puanı Hesaplanan:			82	82	273	7340	
Katılımlar:			17	82	82	273	7340

Ders	Soru	Doğru	Yanlış	Net	Başarı %	Sınıf Ort.	Kurum Ort.	Genel Ort.
Türkçe	30	11	8	9,00	30	▲ 4,34	▲ 5,63	▲ 8,10
Tarih-1	10	5	2	4,50	45	▲ 2,15	▲ 2,17	▲ 2,37
Coğrafya-1	10	2	3	1,25	13	▼ 2,41	▼ 2,72	▼ 2,66
Felsefe	5	2	2	1,50	30	▲ 1,18	▲ 1,38	▼ 2,13
Din Küll. ve Ahl. Bil.	5	5	0	5,00	100	▲ 2,74	▲ 2,80	▲ 2,08
TYT Sosyal	30	14	7	12,25	41	▲ 8,47	▲ 9,07	▲ 9,24
Matematik-1	30	4	3	3,25	11	▲ 1,63	▲ 1,10	▼ 6,76
Fizik	10	0	0	0,00	0	▼ 0,20	▼ 0,14	▼ 1,57
Kimya	10	0	1	-0,25	-3	▼ 0,05	▼ 0,42	▼ 2,62
Biyoloji	10	1	2	0,50	5	▲ 0,16	▼ 0,72	▼ 3,71
TYT Fen	30	1	3	0,25	1	▼ 0,41	▼ 1,27	▼ 7,90
Toplam:	120	30	21	24,75	21	▲ 14,40	▲ 15,73	▼ 25,27

Soru No	123456789012345678901234567890
TYT Türkçe	ac c Ebbb e D BE E bA aAC EB
Cevap Anahtarı	A BACDDEBACABDEDEDBBEDEBEACACEEB
TYT Sosyal	D EE CdAaAc c C c E acADCEAB
Cevap Anahtarı	A BDCEECEACAEBCEAAEEDBDADCEAB
TYT Matematik	D D e d C cB
Cevap Anahtarı	A DCDAACBDCCBCECECECEEBEBDC
TYT Fen	a a aA
Cevap Anahtarı	A CADBEACDDADAEDCCCEEBDEBECADDE

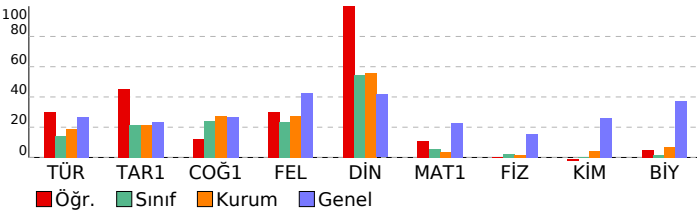

ÇAP 3 SINIF 11

DERSLERE GÖRE BAŞARI ANALİZİ				S	D	Y	B%
TYT Türkçe				30	11	8	37
Türkçe				30	11	8	37
Edebiyatın sanat akımlarıyla ilişkisini belirler.				2	0	2	0
Cumhuriyet Dönemi'nde Hikâye (1923-1940)				1	0	0	0
1940-1960 arası hikâyesinin genel özelliklerini kavrar.				2	1	1	50
1923-1940 arası hikâyesinin genel özelliklerini kavrar.				1	0	0	0
Sözcüğü Anlamca Karşılayabilecek Kullanımlar				1	1	0	100
Hikâye anlatım tekniklerini bilir.				1	0	1	0
Tanzimat Dönemi şiirinin genel özelliklerini kavrar.				1	0	1	0
Şiirdeki mazmun, imge ve edebî sanatları belirleyerek bunların anlama katkısını değerlendirir.				1	0	0	0
Saf Şiir				1	0	1	0
Servetifunun Dönemi şiirinin genel özelliklerini kavrar.				1	0	0	0
1910-1923 arasında gelişen Türk şiirinin genel özelliklerini kavrar.				1	0	0	0
Halkın yaşam biçimini anlatan manzum hikâyelerinin genel özelliklerini kavrar ve Mehmet Akif Ersoy hakkında fikir sı				1	1	0	100
Servetifunun Dönemi şairlerini tanır.				1	0	0	0
Makale türünün genel özelliklerini kavrar ve bilimsel makalenin bölümlerini bilir.				1	0	0	0
Sohbeti tanımlar ve genel özelliklerini kavrar.				1	1	0	100
Fıkra tanımlar ve genel özelliklerini kavrar.				1	1	0	100
Cumhuriyet Dönemi fıkra yazarlarını tanır.				1	0	0	0
1923-1950 arasında eser veren roman yazarlarını tanır.				2	1	0	50
Yazım Kuralları				2	1	1	50
Noktalamalı İmler				2	0	1	0
Cümlelerin Öğeleri				5	4	0	80
TYT Sosyal				30	14	7	47
Tarih-1				10	5	2	50
XVII. yüzyılda değişen siyasi rekabet içerisinde Osmanlı Devleti'nin ittifak girişimlerini açıklar.				1	0	0	0
Modern devletler hukukunun ortaya çıkışında Westphalia (Vestfalya) Barışının rolünü kavrar.				1	1	0	100
Denizcilik faaliyetlerinin içdenizlerden okyanuslara taşınmasının dünya siyasetine ve ticaretine etkilerini analiz eder.				1	0	0	0
1700-1774 yılları arasındaki süreçte meydana gelen başlıca siyasi gelişmeleri tarih şeridi ve haritalar üzerinde göst				1	1	0	100
Osmanlı devlet idaresi ve toplumsal düzenindeki çözümleri önleme çabalarını analiz eder.				3	2	1	67
Avrupa düşüncesinde meydana gelen değişimleri ve bunların etkilerini analiz eder.				1	0	0	0
Osmanlı ile Rusya arasındaki rekabetin Osmanlı Devleti'nin Avrupa ve Asya siyasetindeki önemini kavrar.				1	1	0	100
Osmanlı Devleti'nin siyasi varlığına yönelik tehditleri analiz eder.				1	0	1	0
Coğrafya-1				10	2	3	20
Doğal kaynaklar ile ekonomi ilişkisini açıklar.				1	1	0	100
Türkiye'de uygulanan ekonomi politikalarını mekansal etkileri açısından değerlendirir.				1	0	1	0
Türkiye'deki doğal kaynaklar ile ekonomi arasındaki ilişkiyi analiz eder.				1	0	0	0
Türkiye'nin madenleri ve enerji kaynaklarının dağılımını açıklar.				3	0	1	0
Türkiye'de tarım sektörünün özelliklerini açıklar.				2	1	0	50
İlk kültür merkezlerinin ortaya çıkışı, yayılışı ve dağılımlarını belirleyen faktörleri açıklar.				1	0	1	0
Türk kültürünün yayılış alanlarını bölgesel özellikler açısından analiz eder.				1	0	0	0
Felsefe				5	2	2	40
MÖ 6. yüzyıl-MS 2. yüzyıl felsefesindeki örnek düşünce ve argümanları felsefi açıdan değerlendirir.				1	1	0	100
15. yüzyıl-17. yüzyıl felsefesinin karakteristik özelliklerini açıklar.				1	0	0	0
MS 2. yüzyıl-MS 15. yüzyıl felsefesinin karakteristik özelliklerini açıklar.				2	1	1	50
MÖ 6. yüzyıl-MS 2. yüzyıl felsefesinin karakteristik özelliklerini açıklar.				1	0	1	0
Din Küll. ve Ahl. Bil.				5	5	0	100
Bakara süresi 153-157. ayetlerde verilen mesajları değerlendirir.				1	1	0	100
Hz. Muhammed'in örnek şahsiyetini tanır.				1	1	0	100
Hz. Muhammed'in peygamberlikle ilgili görevlerini açıklar.				1	1	0	100
Hz. Peygamber'e bağlılık ve itaat ayet ve hadislerden hareketle yorumlar.				1	1	0	100
Kur'an'ı Kerim'de geçen bazı kavramları yorumlar.				1	1	0	100
TYT Matematik				30	4	3	13
Matematik-1				30	4	3	13
Yönlü açıyı açıklar.				1	1	0	100
Trigonometrik fonksiyonları birim çember yardımıyla açıklar.				6	0	0	0
Analitik düzlemde iki nokta arasındaki uzaklığı veren bağıntıyı elde ederek problemler çözer.				1	1	0	100
Analitik düzlemde doğruların içleyerek işlemler yapar.				6	0	0	0
Bir noktanın bir doğruya uzaklığını hesaplar.				1	0	0	0
Fonksiyonun grafik ve tablo temsiliyi kullanarak problem çözer.				3	0	2	0
İkinci dereceden bir değişkenli fonksiyonun grafiğini çizerek yorumlar.				2	0	0	0
İkinci dereceden fonksiyonlarla modellenen problemleri çözer.				2	0	0	0
Bir fonksiyonun grafiğini, dönüşümler yardımı ile yeni fonksiyon grafikleri çizer.				3	1	1	33
İkinci dereceden bir bilinmeyenli eşitsizliklerin çözüm kümesini bulur.				2	1	0	50
İkinci dereceden iki bilinmeyenli denklem sisteminin çözüm kümesini bulur.				3	0	0	0
TYT Fen				30	1	3	3
Fizik				10	0	0	0
Hareketli bir ortamdaki sabit hızlı cisimlerin hareketini farklı gözlem çerçevelerine göre yorumlar.				1	0	0	0
Net kuvvet etkisindeki cismin hareketi ile ilgili hesaplamalar yapar.				1	0	0	0
Bir boyutta sabit ivmeli hareket ile ilgili hesaplamalar yapar.				1	0	0	0
Atış hareketlerini yatay ve düşey boyutta analiz eder.				1	0	0	0
Cisimlerin hareketini mekanik enerjinin korunumunu kullanarak analiz eder.				1	0	0	0
Çizgisel momentumun korunumunu analiz eder.				1	0	0	0
Tork ile ilgili hesaplamalar yapar.				2	0	0	0
Yükü cisimler arasındaki elektriksel kuvveti etkileyen değişkenleri belirler.				2	0	0	0
Kimya				10	0	1	0
Periyodik Sistem ve Elektron Dizilimleri				1	0	0	0
Periyodik özelliklerdeki değişim eğilimlerini sebepleriyle açıklar.				1	0	0	0
Deneyssel yoldan türetilmiş gaz yasaları ile ideal gaz yasası arasındaki ilişkiyi açıklar.				1	0	0	0
Gaz karışımlarının kısmi basınçlarını günlük hayattan örneklerle açıklar.				1	0	0	0
Kimyasal türler arası etkileşimleri kullanarak sıvı ortamda çözünme olayını açıklar.				1	0	0	0
Derişim Birimleri				1	0	1	0
Çözeltilerin koligatif özellikleri ile derişimleri arasında ilişki kurar.				1	0	0	0
Çözünürlüğü sıcaklık ve basınçla ilişkisini açıklar.				1	0	0	0
Tepkimelerde meydana gelen enerji değişimlerini açıklar.				1	0	0	0
Oluşum Entalpisi				1	0	0	0
Biyoloji				10	1	2	10
Sindirimin sisteminin yapı, görev ve işleyişini açıklar.				2	0	1	0
Bağımsızlık çeşitlerini ve vücudun doğal savunma mekanizmalarını açıklar.				1	0	0	0
Dolaşım Sistemleri				1	0	0	0
Kalp, kan ve damarların yapı, görev ve işleyişini açıklar.				1	0	1	0
Destek ve hareket sisteminin yapı, görev ve işleyişini açıklar.				2	1	0	50
Endokrin bezleri ve bu bezlerin salgıladıkları hormonları açıklar.				1	0	0	0
Sindirimi Sistemi				1	0	0	0
Lenf dolaşımını açıklar.				1	0	0	0

SINAV SONUÇ BELGESİ

MARDİN / MİDYAT / gercuş anadolu lisesi

Öğrenci	Numara	Sınıf
YUSUF GÜN*	188	11C

Puan Türü	Puan	Genel Ort.	Dereceler				
			Snf	Kurum	İlçe	İl	Genel
SÖZ	▼ 147,344	215,800	11	65	65	145	4924
Puanı Hesaplanan:			77	77	241	6115	
EA	▼ 96,520	185,020	15	76	76	229	6941
Puanı Hesaplanan:			82	82	273	7340	
Katılımlar:			17	82	82	273	7340

Ders	Soru	Doğru	Yanlış	Net	Başarı %	Sınıf Ort.	Kurum Ort.	Genel Ort.
Türkçe	30	3	14	-0,50	-2	▼ 4,34	▼ 5,63	▼ 8,10
Tarih-1	10	3	5	1,75	18	▼ 2,15	▼ 2,17	▼ 2,37
Coğrafya-1	10	5	3	4,25	43	▲ 2,41	▲ 2,72	▲ 2,66
Felsefe	5	0	0	0,00	0	▼ 1,18	▼ 1,38	▼ 2,13
Din Kül. ve Ahl. Bil.	5	2	0	2,00	40	▼ 2,74	▼ 2,80	▼ 2,08
TYT Sosyal	30	10	8	8,00	27	▼ 8,47	▼ 9,07	▼ 9,24
Toplam:	120	13	22	7,50	6	▼ 14,40	▼ 15,73	▼ 25,27

Soru No: 123456789012345678901234567890

TYT Türkçe	aDaAb c c ae c aa d b e bE
Cevap Anahtarı	B CDBAEBAAACDBBDEDBDEEEABACBEBCE
TYT Sosyal	b eCdEbdAEAAdeCA B A
Cevap Anahtarı	B CEBDCECECAEAEBCECAAEDEDEDACDBEA

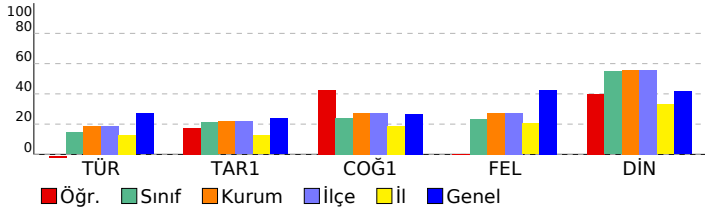

ÇAP 3 SINIF 11

DERSLERE GÖRE BAŞARI ANALİZİ

	S	D	Y	B%
TYT Türkçe	30	3	14	10
Türkçe	30	3	14	10
Cumhuriyet Dönemi'nde Hikâye (1923-1940)	1	0	1	0
1940-1960 arası hikâyesinin genel özelliklerini kavrar.	2	1	1	50
Edebiyatın sanat akımlarıyla ilişkisini belirler.	2	1	1	50
1923-1940 arası hikâyesinin genel özelliklerini kavrar.	1	0	1	0
Sözcüğü Anlamca Karşılayabilecek Kullanımlar	1	0	0	0
Hikâye anlatım tekniklerini bilir.	1	0	0	0
Şiirdeki mazmun, imge ve edebî sanatları belirleyerek bunların anlama katkısını değerlendirir.	1	0	1	0
Tanzimat Dönemi şiirinin genel özelliklerini kavrar.	1	0	0	0
Servetifunun Dönemi şiirinin genel özelliklerini kavrar.	1	0	1	0
Saf Şiir	1	0	1	0
Servetifunun Dönemi şairlerini tanıır.	1	0	0	0
Makale türünün genel özelliklerini kavrar ve bilimsel makalenin bölümlerini bilir.	1	0	0	0
1910-1923 arasında gelişen Türk şiirinin genel özelliklerini kavrar.	1	0	0	0
Halkın yaşam biçimini anlatan manzum hikâyelerin genel özelliklerini kavrar ve Mehmet Akif Ersoy hakkında fikir se	1	0	1	0
Sohbeti tanımlar ve genel özelliklerini kavrar.	1	0	0	0
Cumhuriyet Dönemi fıkra yazarlarını tanıır.	1	0	1	0
Fıkra'yı tanımlar ve genel özelliklerini kavrar.	1	0	1	0
1923-1950 arasında eser veren roman yazarlarını tanıır.	2	0	0	0
Yazım Kuralları	2	0	1	0
Cümlelin Ögeleri	5	1	2	20
Noktalama İşaretleri	2	0	1	0
TYT Sosyal	30	10	8	33
Tarih-1	10	3	5	30
Denizcilik faaliyetlerinin içdenizlerde okyanuslara taşınmasının dünya siyasetine ve ticaretine etkilerini analiz eder.	1	0	0	0
1700-1774 yılları arasındaki süreçte meydana gelen başlıca siyasi gelişmeleri tarih şeridi ve haritalar üzerinde göst	1	0	1	0
XVII. yüzyılda değişen siyasi rekabet içerisinde Osmanlı Devleti nin ittifak girişimlerini açıklar.	1	0	0	0
Modern devletler hukukunun ortaya çıkışında Westphalia (Vestfalya) Barışı nin rolünü kavrar.	1	0	1	0
Osmanlı devlet idaresi ve toplum düzenindeki çözümleri önleme çabalarını analiz eder.	3	2	1	67
Avrupa düşüncesinde meydana gelen değişimleri ve bunların etkilerini analiz eder.	1	0	1	0
Osmanlı Devleti nin siyasi varlığına yönelik tehditleri analiz eder.	1	0	1	0
Osmanlı ile Rusya arasındaki rekabetin Osmanlı Devleti nin Avrupa ve Asya siyasetindeki önemini kavrar.	1	1	0	100
Coğrafya-1	10	5	3	50
Türkiye de uygulanan ekonomi politikalarını mekânsal etkileri açısından değerlendirir.	1	1	0	100
Doğal kaynaklar ile ekonomi ilişkisini açıklar.	1	1	0	100
Türkiye'nin madenleri ve enerji kaynaklarının dağılımını açıklar.	3	1	1	33
Türkiye de tarım sektörünün özelliklerini açıklar.	2	1	1	50
Türkiye deki doğal kaynaklar ile ekonomi arasındaki ilişkiyi analiz eder.	1	0	1	0
İlk kültür merkezlerinin ortaya çıkışı, yayılışı ve dağılımlarını belirleyen faktörleri açıklar.	1	1	0	100
Türk kültürünün yayılış alanlarının bölgesel özellikler açısından analiz eder.	1	0	0	0
Felsefe	5	0	0	0
MS 2. yüzyıl-MS 15. yüzyıl felsefesinin karakteristik özelliklerini açıklar.	2	0	0	0
MÖ 6. yüzyıl-MS 2. yüzyıl felsefesinin karakteristik özelliklerini açıklar.	1	0	0	0
MÖ 6. yüzyıl-MS 2. yüzyıl felsefesindeki örnek düşünce ve argümanları felsefi açıdan değerlendirir.	1	0	0	0
15. yüzyıl-17. yüzyıl felsefesinin karakteristik özelliklerini açıklar.	1	0	0	0
Din Kül. ve Ahl. Bil.	5	2	0	40
Hz. Muhammed in örnek şahsiyetini tanıır.	1	0	0	0
Bakara suresi 153-157. ayetlerde verilen mesajları değerlendirir.	1	0	0	0
Kur an ı Kerim de geçen bazı kavramları yorumlar.	1	1	0	100
Hz. Muhammed in peygamberlikle ilgili görevlerini açıklar.	1	0	0	0
Hz. Peygamber e bağlılık ve itaat ayet ve hadislerden hareketle yorumlar.	1	1	0	100

SINAV SONUÇ BELGESİ

ÇAP 3 SINIF 11

MARDİN / MİDYAT / gercuş anadolu lisesi

DERSLERE GÖRE BAŞARI ANALİZİ

Öğrenci		Numara		Sınıf			
		130		11D			
Puan Türü	Puan	Genel Ort.	Dereceler				
			Snf	Kurum	İlçe	İl	Genel
TYT	▼ 169,747	190,350	7	18	18	28	3846
	Puanı Hesaplanan:		73	73	219	6798	
SÖZ	▲ 261,458	215,800	7	9	9	14	1616
	Puanı Hesaplanan:		77	77	241	6115	
EA	▼ 164,575	185,020	9	24	24	48	4156
	Puanı Hesaplanan:		82	82	273	7340	
Katılımlar:			16	82	82	273	7340

TYT Türkçe	S	D	Y	B%
Türkçe	30	12	11	40
Edebiyatın sanat akımlarıyla ilişkisini belirler.	2	0	2	0
Cumhuriyet Dönemi'nde Hikâye (1923-1940)	1	1	0	100
1940-1960 arası hikâyesinin genel özelliklerini kavrar.	2	0	0	0
1923-1940 arası hikâyesinin genel özelliklerini kavrar.	1	0	1	0
Sözcüğü Anlamca Karşılayabilecek Kullanımlar	1	1	0	100
Hikâye anlatım tekniklerini bilir.	1	0	1	0
Tanzimat Dönemi şiirinin genel özelliklerini kavrar.	1	0	1	0
Şiirdeki mazmun, imge ve edebî sanatları belirleyerek bunların anlama katkısını değerlendirir.	1	1	0	100
Saf Şiir	1	0	1	0
Servetifunun Dönemi şiirinin genel özelliklerini kavrar.	1	0	0	0
1910-1923 arasında gelişen Türk şiirinin genel özelliklerini kavrar.	1	0	1	0
Halkın yaşam biçimini anlatan manzum hikâyelerin genel özelliklerini kavrar ve Mehmet Akif Ersoy hakkında fikir sı	1	0	0	0
Servetifunun Dönemi şairlerini tanıır.	1	0	0	0
Makale türünün genel özelliklerini kavrar ve bilimsel makalenin bölümlerini bilir.	1	1	0	100
Sohbeti tanımlar ve genel özelliklerini kavrar.	1	1	0	100
Fıkraı tanımlar ve genel özelliklerini kavrar.	1	0	1	0
Cumhuriyet Dönemi fıkra yazarlarını tanıır.	1	1	0	100
1923-1950 arasında eser veren roman yazarlarını tanıır.	2	0	0	0
Yazım Kuralları	2	1	1	50
Noktalama İşaretları	2	2	0	100
Cümlenin Öğeleri	5	3	2	60
TYT Sosyal	30	18	11	60
Tarih-1	10	6	4	60
XVII. yüzyılda değişen siyasi rekabet içerisinde Osmanlı Devleti nin ittifak girişimlerini açıklar.	1	1	0	100
Modern devletler hukukunun ortaya çıkışında Westphalia (Vestfalya) Barışının rolünü kavrar.	1	0	1	0
Denizcilik faaliyetlerinin içdenizlerden okyanuslara taşınmasının dünya siyasetine ve ticaretine etkilerini analiz eder	1	1	0	100
1700-1774 yılları arasındaki süreçte meydana gelen başlıca siyasi gelişmeleri tarih şeridi ve haritalar üzerinde göst	1	1	0	100
Osmanlı devlet idaresi ve toplum düzenindeki çözümleri önleme çabalarını analiz eder.	3	1	2	33
Avrupa düşüncesinde meydana gelen değişimleri ve bunların etkilerini analiz eder.	1	0	1	0
Osmanlı ile Rusya arasındaki rekabetin Osmanlı Devleti nin Avrupa ve Asya siyasetindeki önemini kavrar.	1	1	0	100
Osmanlı Devleti nin siyasi varlığına yönelik tehditleri analiz eder.	1	1	0	100
Coğrafya-1	10	6	4	60
Doğal kaynaklar ile ekonomi ilişkisini açıklar.	1	1	0	100
Türkiye de uygulanan ekonomi politikalarının mekânsal etkileri açısından değerlendirir.	1	0	1	0
Türkiye deki doğal kaynaklar ile ekonomi arasındaki ilişkiyi analiz eder.	1	1	0	100
Türkiye'nin madenleri ve enerji kaynaklarının dağılımını açıklar.	3	0	3	0
Türkiye de tarım sektörünün özelliklerini açıklar.	2	2	0	100
İlk kültür merkezlerinin ortaya çıkışı, yayılışı ve dağılımlarını belirleyen faktörleri açıklar.	1	1	0	100
Türk kültürünün yayılış alanlarının bölgesel özellikler açısından analiz eder.	1	1	0	100
Felsefe	5	2	2	40
MÖ 6. yüzyıl-MS 2. yüzyıl felsefesindeki örnek düşünce ve argümanları felsefi açıdan değerlendirir.	1	1	0	100
15. yüzyıl-17. yüzyıl felsefesinin karakteristik özelliklerini açıklar.	1	0	1	0
MS 2. yüzyıl-MS 15. yüzyıl felsefesinin karakteristik özelliklerini açıklar.	2	1	1	50
MÖ 6. yüzyıl-MS 2. yüzyıl felsefesinin karakteristik özelliklerini açıklar.	1	0	0	0
Din Kült. ve Ahl. Bil.	5	4	1	80
Bakara süresi 153-157. ayetlerde verilen mesajları değerlendirir.	1	1	0	100
Hz. Muhammed in örnek şahsiyetini tanıır.	1	1	0	100
Hz. Muhammed in peygamberlikle ilgili görevlerini açıklar.	1	1	0	100
Hz. Peygamber e bağlılık ve itaat ayet ve hadislerden hareketle yorumlar.	1	0	1	0
Kur an ı Kerim de geçen bazı kavramları yorumlar.	1	1	0	100
TYT Fen	30	14	3	3
Fizik	10	0	0	0
Hareketli bir ortamdaki sabit hızlı cisimlerin hareketini farklı gözlem çerçevelerine göre yorumlar.	1	0	0	0
Net kuvvet etkisindeki cismin hareketi ile ilgili hesaplamalar yapar.	1	0	0	0
Bir boyutta sabit ivmeli hareket ile ilgili hesaplamalar yapar.	1	0	0	0
Atış hareketlerini yatay ve düşey boyutta analiz eder.	1	0	0	0
Cisimlerin hareketini mekanik enerjinin korunumunu kullanarak analiz eder.	1	0	0	0
Çizgisel momentumun korunumunu analiz eder.	1	0	0	0
Tork ile ilgili hesaplamalar yapar.	2	0	0	0
Yükü cisimler arasındaki elektriksel kuvveti etkileyen değişkenleri belirler.	2	0	0	0
Kimya	10	2	10	10
Periyodik Sistem ve Elektron Dizilimleri	1	0	0	0
Periyodik özelliklerdeki değişim eğilimlerini sebepleriyle açıklar.	1	0	0	0
Deneyisel yoldan türetilmiş gaz yasaları ile ideal gaz yasası arasındaki ilişkiyi açıklar.	1	0	0	0
Gaz karışımının kısmi basınçlarını günlük hayattan örneklerle açıklar.	1	1	0	100
Kimyasal türler arası etkileşimleri kullanarak sıvı ortamda çözünme olayını açıklar.	1	0	1	0
Derişim Birimleri	1	0	1	0
Çözeltilerin koligatif özellikleri ile derişimleri arasında ilişki kurar.	1	0	0	0
Çözünürlüğün sıcaklık ve basınçla ilişkisini açıklar.	1	0	0	0
Tepkimelerde meydana gelen enerji değişimlerini açıklar.	1	0	0	0
Oluşum Entalpisi	1	0	0	0
Biyoloji	10	0	2	0
Sindirim sisteminin yapı, görev ve işleyişini açıklar.	2	0	0	0
Bağışıklık çeşitlerini ve vücudun doğal savunma mekanizmalarını açıklar.	1	0	0	0
Dolaşım Sistemleri	1	0	0	0
Kalp, kan ve damarların yapı, görev ve işleyişini açıklar.	1	0	1	0
Destek ve hareket sisteminin yapı, görev ve işleyişini açıklar.	2	0	0	0
Endokrin bezleri ve bu bezlerin salgıladıkları hormonları açıklar.	1	0	1	0
Sindirim Sistemi	1	0	0	0
Lenf dolaşımını açıklar.	1	0	0	0

Ders	Soru	Doğru	Yanlış	Net	Başarı %	Sınıf Ort.	Kurum Ort.	Genel Ort.
Türkçe	30	12	11	9,25	31	▲ 8,03	▲ 5,63	▲ 8,10
Tarih-1	10	6	4	5,00	50	▲ 3,16	▲ 2,17	▲ 2,37
Coğrafya-1	10	6	4	5,00	50	▼ 5,34	▲ 2,72	▲ 2,66
Felsefe	5	2	2	1,50	30	▼ 1,59	▲ 1,38	▼ 2,13
Din Kült. ve Ahl. Bil.	5	4	1	3,75	75	▼ 3,80	▲ 2,80	▲ 2,08
TYT Sosyal	30	18	11	15,25	51	▲ 13,89	▲ 9,07	▲ 9,24
Fizik	10	0	0	0,00	0	▼ 0,19	▼ 0,14	▼ 1,57
Kimya	10	1	2	0,50	5	▲ -0,04	▲ 0,42	▼ 2,62
Biyoloji	10	0	2	-0,50	-5	▼ 0,02	▼ 0,72	▼ 3,71
TYT Fen	30	1	4	0,00	0	▼ 0,17	▼ 1,27	▼ 7,90
Toplam:	120	31	26	24,50	20	▲ 21,91	▲ 15,73	▼ 25,27
Soru No	123456789012345678901234567890							
TYT Türkçe	adC aE dbAe c DBad EbBCAcbEa							
Cevap Anahtarı	A	BACDEBACABDEDBDEBEAECACEEB						
TYT Sosyal	BaCEEddACAcBacECdAEEea ADCEcB							
Cevap Anahtarı	A	BDCEECCACAEBCAEAEEEDDBADCEAB						
TYT Fen	Aaa a a							
Cevap Anahtarı	A	CADBEACCDADAADCCBEBDEBECACADDE						

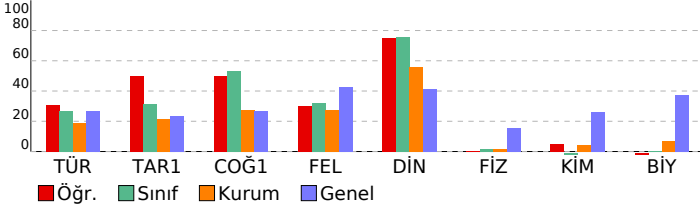

SINAV SONUÇ BELGESİ							ÇAP 3 SINIF 11			
MARDİN / MİDYAT / gercuş anadolu lisesi							DERSLERE GÖRE BAŞARI ANALİZİ			
Öğrenci			Numara	Sınıf			S	D	Y	B%
BEHİYE ÇELİK			378	11D			30	16	13	53
Puan Türü	Puan	Genel Ort.	Dereceler							
			Snf	Kurum	İlçe	İl	Genel			
TYT	▲ 191,907	190,350	2	4	4	6	2878			
	Puanı Hesaplanan:		73	73	219	6798				
SÖZ	▲ 293,830	215,800	3	3	3	5	876			
	Puanı Hesaplanan:		77	77	241	6115				
SAY	▼ 112,716	195,350	2	28	28	63	4733			
	Puanı Hesaplanan:		53	53	137	5660				
EA	▲ 189,005	185,020	3	6	6	14	3128			
	Puanı Hesaplanan:		82	82	273	7340				
Katılımlar:			16	82	82	273	7340			

Ders	Soru	Doğru	Yanlış	Net	Başarı %	Sınıf Ort.	Kurum Ort.	Genel Ort.
Türkçe	30	16	13	12,75	43	▲ 8,03	▲ 5,63	▲ 8,10
Tarih-1	10	4	6	2,50	25	▼ 3,16	▲ 2,17	▲ 2,37
Coğrafya-1	10	6	4	5,00	50	▼ 5,34	▲ 2,72	▲ 2,66
Felsefe	5	4	0	4,00	80	▲ 1,59	▲ 1,38	▲ 2,13
Din Kül. ve Ahi. Bil.	5	5	0	5,00	100	▲ 3,80	▲ 2,80	▲ 2,08
TYT Sosyal	30	19	10	16,50	55	▲ 13,89	▲ 9,07	▲ 9,24
Matematik-1	30	1	4	0,00	0	▲ -0,31	▼ 1,10	▼ 6,76
Fizik	10	1	1	0,75	8	▲ 0,19	▲ 0,14	▼ 1,57
Kimya	10	0	2	-0,50	-5	▼ -0,04	▼ 0,42	▼ 2,62
Biyoloji	10	2	1	1,75	18	▲ 0,02	▲ 0,72	▼ 3,71
TYT Fen	30	3	4	2,00	7	▲ 0,17	▲ 1,27	▼ 7,90
Toplam:	120	39	31	31,25	26	▲ 21,91	▲ 15,73	▲ 25,27

Soru No	123456789012345678901234567890
TYT Türkçe	CcBeDccA CDdaDcaBeEEdbBaDBaBCE
Cevap Anahtarı	B CDBAEDBAACDBBDEEDBEEABACBEBCE
TYT Sosyal	dEdaddeEeCacAcEbBaCaDe DEDACDBEA
Cevap Anahtarı	B CEBDCEECCAAEAEBCCAEBDEDACDBEA
TYT Matematik	a e E cc
Cevap Anahtarı	B CDDCBAADCBCBCECECECEBDEBCD
TYT Fen	aA a a aA A
Cevap Anahtarı	B ADCBAEDCCAADADECEBEBECBKAEDDA

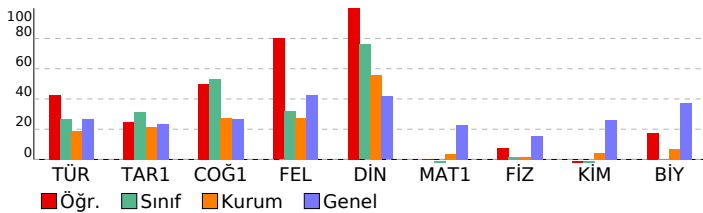

TYT Türkçe				S	D	Y	B%
Türkçe				30	16	13	53
Cumhuriyet Dönemi'nde Hikâye (1923-1940)				1	1	0	100
1940-1960 arası hikâyesinin genel özelliklerini kavrar.				2	0	0	0
Edebiyatın sanat açılarıyla ilişkisini belirler.				2	1	1	50
1923-1940 arası hikâyesinin genel özelliklerini kavrar.				1	1	0	100
Sözcüğü Anlamca Karşılayabilecek Kullanımlar				1	0	1	0
Hikâye anlatım tekniklerini bilir.				1	1	0	100
Şiirdeki mazmun, imge ve edebi sanatları belirleyerek bunların anlama katkısını değerlendirir.				1	0	0	0
Tanzimat Dönemi şiirinin genel özelliklerini kavrar.				1	1	0	100
Servetifunun Dönemi şiirinin genel özelliklerini kavrar.				1	1	0	100
Saf Şiir				1	0	1	0
Servetifunun Dönemi şairlerini tanıır.				1	0	1	0
Makale türünün genel özelliklerini kavrar ve bilimsel makalenin bölümlerini bilir.				1	1	0	100
1910-1923 arasında gelişen Türk şiirinin genel özelliklerini kavrar.				1	0	1	0
Halkın yaşam biçimini anlatan manzum hikâyelerin genel özelliklerini kavrar ve Mehmet Akif Ersoy hakkında fikir se				1	0	1	0
Sohbeti tanımlar ve genel özelliklerini kavrar.				1	1	0	100
Cumhuriyet Dönemi fıkra yazarlarını tanıır.				1	0	1	0
Fıkıyı tanımlar ve genel özelliklerini kavrar.				1	1	0	100
1923-1950 arasında eser veren roman yazarlarını tanıır.				2	2	0	100
Yazım Kuralları				2	0	2	0
Cümlelerin Öğeleri				5	4	1	80
Noktalamaya İşaretleteri				2	1	1	50
TYT Sosyal				30	19	10	63
Tarih-1				10	4	6	40
Denizcilik faaliyetlerinin içdenizlerden okyanuslara taşınmasının dünya siyasetine ve ticarete etkilerini analiz eder.				1	0	1	0
1700-1774 yılları arasındaki süreçte meydana gelen başlıca siyasi gelişmeleri tarih şeridi ve haritalar üzerinde göst				1	1	0	100
XVII. yüzyılda değişen siyasi rekabet içerisinde Osmanlı Devleti nin ittifak girişimlerini açıklar.				1	0	1	0
Modern devletler hukukunun ortaya çıkışında Westphalia (Vestfalya) Barışı nın rolünü kavrar.				1	0	1	0
Osmanlı devlet idaresi ve toplum düzenindeki çözümleri önleme çabalarını analiz eder.				3	1	2	33
Avrupa düşüncesinde meydana gelen değişimleri ve bunların etkilerini analiz eder.				1	0	1	0
Osmanlı Devleti nin siyasi varlığına yönelik tehditleri analiz eder.				1	1	0	100
Osmanlı ile Rusya arasındaki rekabetin Osmanlı Devleti nin Avrupa ve Asya siyasetindeki önemini kavrar.				1	1	0	100
Coğrafya-1				10	6	4	60
Türkiye de uygulanan ekonomi politikalarını mekansal etkiler açısından değerlendirir.				1	0	1	0
Doğal kaynaklar ile ekonomi ilişkisini açıklar.				1	1	0	100
Türkiye'nin madenleri ve enerji kaynaklarının dağılımını açıklar.				3	0	3	0
Türkiye de tarım sektörünün özelliklerini açıklar.				2	2	0	100
Türkiye deki doğal kaynaklar ile ekonomi arasındaki ilişkuyu analiz eder.				1	1	0	100
İlk kültür merkezlerinin ortaya çıkışı, yayılışı ve dağılımını belirleyen faktörleri açıklar.				1	1	0	100
Türk kültürünün yayılış alanlarının bölgesel özellikler açısından analiz eder.				1	1	0	100
Felsefe				5	4	0	80
MS 2. yüzyıl-MS 15. yüzyıl felsefesinin karakteristik özelliklerini açıklar.				2	1	0	50
MÖ 6. yüzyıl-MS 2. yüzyıl felsefesinin karakteristik özelliklerini açıklar.				1	1	0	100
MÖ 6. yüzyıl-MS 2. yüzyıl felsefesindeki örnek düşünce ve argümanları felsefi açıdan değerlendirir.				1	1	0	100
15. yüzyıl-17. yüzyıl felsefesinin karakteristik özelliklerini açıklar.				1	1	0	100
Din Kül. ve Ahi. Bil.				5	5	0	100
Hz. Muhammed in örnek şahsiyetini tanıır.				1	1	0	100
Bakara suresi 153-157. ayetlerde verilen mesajları değerlendirir.				1	1	0	100
Kur an ı Kerim de geçen bazı kavramları yorumlar.				1	1	0	100
Hz. Muhammed in peygamberlikle ilgili görevlerini açıklar.				1	1	0	100
Hz. Peygamber e bağlılık ve itaat ayet ve hadislerden hareketle yorumlar.				1	1	0	100
TYT Matematik				30	1	4	3
Matematik-1				30	1	4	3
Trigonometrik fonksiyonları birim çember yardımıyla açıklar.				6	0	1	0
Yönü açığı açıklar.				1	0	0	0
Analitik düzlemde doğruların inceleyerek işlemler yapar.				6	0	0	0
Analitik düzlemde iki nokta arasındaki uzaklığı veren bağıntıyı elde ederek problemler çözer.				1	0	0	0
Fonksiyonun grafik ve tablo temsiliyi kullanarak problem çözer.				3	0	1	0
Bir noktanın bir doğruya uzaklığını hesaplar.				1	0	0	0
İkinci dereceden bir değişkenli fonksiyonun grafiğini çizerek yorumlar.				2	0	0	0
İkinci dereceden fonksiyonlarla modellenebilen problemleri çözer.				2	1	0	50
Bir fonksiyonun grafiğinden, dönüşümler yardımcı ile yeni fonksiyon grafikleri çizer.				3	0	1	0
İkinci dereceden bir bilinmeyenli eşitsizliklerin çözüm kümesini bulur.				2	0	1	0
İkinci dereceden iki bilinmeyenli denklemler sisteminin çözüm kümesini bulur.				3	0	0	0
TYT Fen				30	3	4	10
Fizik				10	1	1	10
Net kuvvet etkisindeki cismin hareketi ile ilgili hesaplamalar yapar.				1	0	0	0
Bir boyutta sabit ivmeli hareket ile ilgili hesaplamalar yapar.				1	0	0	0
Hareketli bir ortamda sabit hızlı cisimlerin hareketini farklı gözlem çerçevelerine göre yorumlar.				1	0	0	0
Atış hareketlerini yatay ve düşey boyutta analiz eder.				1	0	0	0
Çizgisel momentumun korunumunu analiz eder.				1	0	0	0
Cisimlerin hareketini mekanik enerjinin korunumunu kullanarak analiz eder.				1	0	0	0
Yükü cisimler arasındaki elektriksel kuvveti etkileyen değişkenleri belirler.				2	1	0	50
Tork ile ilgili hesaplamalar yapar.				2	0	1	0
Kimya				10	2	2	0
Periyodik özelliklerdeki değişim eğilimlerini sebepleriyle açıklar.				1	0	0	0
Periyodik Sistem ve Elektron Dizilimleri				1	0	1	0
Gas karışımının kısmi basınçlarını günlük hayattan örneklerle açıklar.				1	0	0	0
Kimyasal türler arası etkileşimleri kullanarak sıvı ortamda çözünme olayını açıklar.				1	0	0	0
DeneySEL yoldan türetilmiş gaz yasaları ile ideal gaz yasası arasındaki ilişkiyi açıklar.				1	0	0	0
Çözeltilerin koligatif özellikleri ile derişimleri arasındaki ilişkiyi kavrar.				1	0	0	0
Çözünürlüğün sıcaklık ve basınçla ilişkisini açıklar.				1	0	0	0
Derişim Birimleri				1	0	1	0
Oluşum Entalpişi				1	0	0	0
Tepkimelerde meydana gelen enerji değişimlerini açıklar.				1	0	0	0
Biyoloji				10	2	1	20
Sindirim sisteminin yapı, görev ve işleyişini açıklar.				2	1	0	50
Dolaşım Sistemleri				1	0	0	0
Bağımsızlık çeşitlerini ve vücudun doğal savunma mekanizmalarını açıklar.				1	0	0	0
Kalp, kan ve damarların yapı, görev ve işleyişini açıklar.				1	0	0	0
Endokrin bezleri ve bu bezlerin salgıladıkları hormonları açıklar.				1	0	1	0
Destek ve hareket sisteminin yapı, görev ve işleyişini açıklar.				2	1	0	50
Lenf dolaşımını açıklar.				1	0	0	0
Sindirim Sistemi				1	0	0	0

SINAV SONUÇ BELGESİ					ÇAP 3 SINIF 11					
MARDİN / MİDYAT / gercuş anadolu lisesi					DERSLERE GÖRE BAŞARI ANALİZİ					
Öğrenci			Numara	Sınıf		S D Y B%				
ELİF KESKİN			556	11D		TYT Türkçe 30 9 18 30				
Puan Türü			Puan	Genel Ort.		Dereceler				
				Snf	Kurum	İlçe	İl	Genel		
TYT			▼ 144,195	12	41	41	80	5110		
			Puanı Hesaplanan:	73	73	219	6798			
SÖZ			▼ 210,833	13	33	33	54	3137		
			Puanı Hesaplanan:	77	77	241	6115			
EA			▼ 131,420	11	50	50	113	5536		
			Puanı Hesaplanan:	82	82	273	7340			
			Katılımlar:	16	82	82	273	7340		
Ders	Soru	Doğru	Yanlış	Net	Başarı %	Sınıf Ort.	Kurum Ort.	Genel Ort.		
Türkçe	30	9	18	4,50	15	▼ 8,03	▼ 5,63	▼ 8,10		
Tarih-1	10	3	4	2,00	20	▼ 3,16	▼ 2,17	▼ 2,37		
Coğrafya-1	10	6	2	5,50	55	▲ 5,34	▲ 2,72	▲ 2,66		
Felsefe	5	0	0	0,00	0	▼ 1,59	▼ 1,38	▼ 2,13		
Din Kül. ve Ahl. Bil.	5	5	0	5,00	100	▲ 3,80	▲ 2,80	▲ 2,08		
TYT Sosyal	30	14	6	12,50	42	▼ 13,89	▲ 9,07	▲ 9,24		
Toplam:	120	23	24	17,00	14	▼ 21,91	▲ 15,73	▼ 25,27		
Soru No	123456789012345678901234567890									
TYT Türkçe	ecBeacaA ecBecEeBebEEAe acd bE									
Cevap Anahtarı	B	CDBADEBAACDBBDEDBDEEEABACBEBCE								
TYT Sosyal	eEeeE AEAc c CAAE CDBEA									
Cevap Anahtarı	B	CEBDCEECAEAAEBCCAEBDEDEDACDBEA								

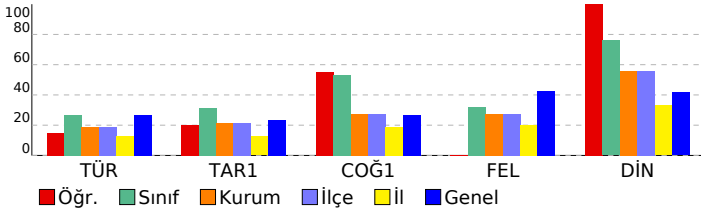

DERSLERE GÖRE BAŞARI ANALİZİ				
S	D	Y	B	%
TYT Türkçe				
Türkçe				
Cumhuriyet Dönemi'nde Hikâye (1923-1940)	1	0	1	0
1940-1960 arası hikâyesinin genel özelliklerini kavrar.	2	0	2	0
Edebiyatın sanat akımlarıyla ilişkisini belirler.	2	1	1	50
1923-1940 arası hikâyesinin genel özelliklerini kavrar.	1	0	1	0
Sözcüğü Anlamca Karşılayabilecek Kullanımlar	1	0	1	0
Hikâye anlatım tekniklerini bilir.	1	1	0	100
Şiirdeki mazmun, imge ve edebî sanatları belirleyerek bunların anlama katkısını değerlendirir.	1	0	0	0
Tanzimat Dönemi şiirinin genel özelliklerini kavrar.	1	0	1	0
Servetifunun Dönemi şiirinin genel özelliklerini kavrar.	1	0	1	0
Saf Şiir	1	1	0	100
Servetifunun Dönemi şairlerini tanıır.	1	0	1	0
Makale türünün genel özelliklerini kavrar ve bilimsel makalenin bölümlerini bilir.	1	0	1	0
1910-1923 arasında gelişen Türk şiirinin genel özelliklerini kavrar.	1	1	0	100
Halkın yaşam biçimini anlatan manzum hikâyelerin genel özelliklerini kavrar ve Mehmet Akif Ersoy hakkında fikir se	2	2	0	100
Sohbeti tanımlar ve genel özelliklerini kavrar.	1	1	0	100
Cumhuriyet Dönemi fıkra yazarlarını tanıır.	1	0	1	0
Fıkırayı tanımlar ve genel özelliklerini kavrar.	1	0	1	0
1923-1950 arasında eser veren roman yazarlarını tanıır.	2	1	1	50
Yazım Kuralları	2	2	0	100
Cümlelerin Öğeleri	5	1	2	20
Noktalama İşaretleri	2	0	2	0
TYT Sosyal				
Tarih-1				
Denizcilik faaliyetlerinin içdenizlerden okyanuslara taşınmasının dünya siyasetine ve ticaretine etkilerini analiz eder.	1	0	1	0
1700-1774 yılları arasındaki süreçte meydana gelen başlıca siyasi gelişmeleri tarih şeridi ve haritalar üzerinde göst	1	1	0	100
XVII. yüzyılda değişen siyasi rekabet içerisinde Osmanlı Devleti' nin ittifak girişimlerini açıklar.	1	0	1	0
Modern devletler hukukunun ortaya çıkışında Westphalia (Vestfalya) Barışı' nın rolünü kavrar.	1	0	1	0
Osmanlı devlet idaresi ve toplun düzenindeki çözümleri önleme çabalarını analiz eder.	3	1	1	33
Avrupa düşüncesinde meydana gelen değişimleri ve bunların etkilerini analiz eder.	1	0	0	0
Osmanlı Devleti' nin siyasi varlığına yönelik tehditleri analiz eder.	1	0	0	0
Osmanlı ile Rusya arasındaki rekabetin Osmanlı Devleti' nin Avrupa ve Asya siyasetindeki önemini kavrar.	1	1	0	100
Coğrafya-1				
Türkiye' de uygulanan ekonomi politikalarını mekânsal etkileri açısından değerlendirir.	1	1	0	100
Doğal kaynaklar ile ekonomi ilişkisini açıklar.	1	1	0	100
Türkiye'nin madenleri ve enerji kaynaklarının dağılımını açıklar.	3	1	1	33
Türkiye' de tarım sektörünün özelliklerini açıklar.	2	1	0	50
Türkiye' deki doğal kaynaklar ile ekonomi arasındaki ilişkiyi analiz eder.	1	0	1	0
İlk kültür merkezlerinin ortaya çıkışı, yayılışı ve dağılımlarını belirleyen faktörleri açıklar.	1	1	0	100
Türk kültürünün yayılış alanlarını bölgesel özellikler açısından analiz eder.	1	1	0	100
Felsefe				
MS 2. yüzyıl-MS 15. yüzyıl felsefesinin karakteristik özelliklerini açıklar.	2	0	0	0
MÖ 6. yüzyıl-MS 2. yüzyıl felsefesinin karakteristik özelliklerini açıklar.	1	0	0	0
MÖ 6. yüzyıl-MS 2. yüzyıl felsefesindeki örnek düşünce ve argümanları felsefi açıdan değerlendirir.	1	0	0	0
15. yüzyıl-17. yüzyıl felsefesinin karakteristik özelliklerini açıklar.	1	0	0	0
Din Kül. ve Ahl. Bil.				
Hız Muhammed' in örnek şahsiyetini tanıır.	1	1	0	100
Bakara suresi 153-157. ayetlerde verilen mesajları değerlendirir.	1	1	0	100
Kur'an' ı Kerim' de geçen bazı kavramları yorumlar.	1	1	0	100
Hız Muhammed' in peygamberlikle ilgili görevlerini açıklar.	1	1	0	100
Hız Peygamber' e bağlılık ve itaat ayet ve hadislerden hareketle yorumlar.	1	1	0	100

SINAV SONUÇ BELGESİ									ÇAP 3 SINIF 11									
MARDİN / MİDYAT / gercuş anadolu lisesi									DERSLERE GÖRE BAŞARI ANALİZİ									
Öğrenci				Numara			Sınıf											
FURKAN ŞİMŞEK				198			11D											
Puan Türü	Puan	Genel Ort.	Dereceler					Genel										
			Snf	Kurum	ilçe	il	Genel											
TYT	▼ 131,897	190,350	14	56	56	118	5645											
Puanı Hesaplanan:			73	73	219	6798												
SÖZ	▼ 193,226	215,800	15	43	43	72	3674											
Puanı Hesaplanan:			77	77	241	6115												
EA	▼ 112,225	185,020	14	65	65	163	6268											
Puanı Hesaplanan:			82	82	273	7340												
Katılımlar:			16	82	82	273	7340											
Ders	Soru	Doğru	Yanlış	Net	Başarı %	Sınıf Ort.	Kurum Ort.	Genel Ort.										
Türkçe	30	3	5	1,75	6	▼ 8,03	▼ 5,63	▼ 8,10										
Tarih-1	10	6	2	5,50	55	▲ 3,16	▲ 2,17	▲ 2,37										
Coğrafya-1	10	5	3	4,25	43	▼ 5,34	▲ 2,72	▲ 2,66										
Felsefe	5	2	2	1,50	30	▼ 1,59	▲ 1,38	▼ 2,13										
Din Kül. ve Ahl. Bil.	5	2	2	1,50	30	▼ 3,80	▼ 2,80	▼ 2,08										
TYT Sosyal	30	15	9	12,75	43	▼ 13,89	▲ 9,07	▲ 9,24										
Fizik	10	0	0	0,00	0	▼ 0,19	▼ 0,14	▼ 1,57										
Kimya	10	0	2	-0,50	-5	▼ -0,04	▼ 0,42	▼ 2,62										
Biyoloji	10	0	0	0,00	0	▼ 0,02	▼ 0,72	▼ 3,71										
TYT Fen	30	0	2	-0,50	-2	▼ 0,17	▼ 1,27	▼ 7,90										
Toplam:		120	18	16	14,00	12	▼ 21,91	▼ 15,73	▼ 25,27									
Soru No		123456789012345678901234567890																
TYT Türkçe		adC aE dBa																
Cevap Anahtarı		A BACDDEBACABDEDEBDBEDEBEABCAECEB																
TYT Sosyal		BaCEE C AbcEB dCeAEEe aAdeb B																
Cevap Anahtarı		A BDCEECCEACAEBCAECAEEBDBADCEAB																
TYT Fen		a a																
Cevap Anahtarı		A CADBEACCDADAeADCCeeBDEBECADDE																

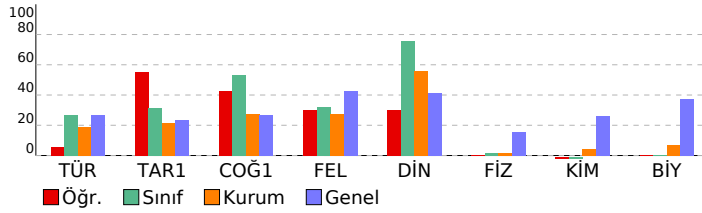

TYT Türkçe	S	D	Y	B%
Türkçe	30	3	5	10
Edebiyatın sanat akımlarıyla ilişkisini belirler.	2	0	2	0
Cumhuriyet Dönemi'nde Hikâye (1923-1940)	1	1	0	100
1940-1960 arası hikâyesinin genel özelliklerini kavrar.	2	0	0	0
1923-1940 arası hikâyesinin genel özelliklerini kavrar.	1	0	1	0
Sözcüğü Anlamca Karşılayabilecek Kullanımlar	1	1	0	100
Hikâye anlatım tekniklerini bilir.	1	0	1	0
Tanzimat Dönemi şiirinin genel özelliklerini kavrar.	1	0	1	0
Şiirdeki mazmun, imge ve edebî sanatları belirleyerek bunların anlama katkısını değerlendirir.	1	1	0	100
Saf Şiir	1	0	0	0
Servetifunun Dönemi şiirinin genel özelliklerini kavrar.	1	0	0	0
1910-1923 arasında gelişen Türk şiirinin genel özelliklerini kavrar.	1	0	0	0
Halkın yaşam biçimini anlatan manzum hikâyelerin genel özelliklerini kavrar ve Mehmet Akif Ersoy hakkında fikir sı	1	0	0	0
Servetifunun Dönemi şairlerini tanıır.	1	0	0	0
Makale türünün genel özelliklerini kavrar ve bilimsel makalenin bölümlerini bilir.	1	0	0	0
Sohbeti tanımlar ve genel özelliklerini kavrar.	1	0	0	0
Fıkraı tanımlar ve genel özelliklerini kavrar.	1	0	0	0
Cumhuriyet Dönemi fıkra yazarlarını tanıır.	1	0	0	0
1923-1950 arasında eser veren roman yazarlarını tanıır.	2	0	0	0
Yazım Kuralları	2	0	0	0
Noktalamalar	2	0	0	0
Cümlelerin Öğeleri	5	0	0	0
TYT Sosyal	30	15	9	50
Tarih-1	10	6	2	60
XVII. yüzyılda değişen siyasi rekabet içerisinde Osmanlı Devleti nin ittifak girişimlerini açıklar.	1	1	0	100
Modern devletler hukukunun ortaya çıkışında Westphalia (Vestfalya) Barışı nın rolünü kavrar.	1	0	1	0
Denizcilik faaliyetlerinin içdenizlerden okyanuslara taşınmasının dünya siyasetine ve ticaretine etkilerini analiz eder	1	1	0	100
1700-1774 yılları arasındaki süreçte meydana gelen başlıca siyasi gelişmeleri tarih şeridi ve haritalar üzerinde göst	1	1	0	100
Osmanlı devlet idaresi ve toplum düzenindeki çözümleri önleme çabalarını analiz eder.	3	2	0	67
Avrupa düşüncesinde meydana gelen değişimleri ve bunların etkilerini analiz eder.	1	0	0	0
Osmanlı ile Rusya arasındaki rekabetin Osmanlı Devleti nin Avrupa ve Asya siyasetindeki önemini kavrar.	1	1	0	100
Osmanlı Devleti nin siyasi varlığına yönelik tehditleri analiz eder.	1	0	1	0
Coğrafya-1	10	5	3	50
Doğal kaynaklar ile ekonomi ilişkisini açıklar.	1	0	1	0
Türkiye de uygulanan ekonomi politikalarını mekânsal etkileri açısından değerlendirir.	1	1	0	100
Türkiye deki doğal kaynaklar ile ekonomi arasındaki ilişkiyi analiz eder.	1	1	0	100
Türkiye'nin madenleri ve enerji kaynaklarının dağılımını açıklar.	3	0	1	0
Türkiye de tarım sektörünün özelliklerini açıklar.	2	1	1	50
İlk kültür merkezlerinin ortaya çıkışı, yayılışı ve dağılımını belirleyen faktörleri açıklar.	1	1	0	100
Türk kültürünün yayılış alanlarını bölgesel özellikler açısından analiz eder.	1	1	0	100
Felsefe	5	2	2	40
MÖ 6. yüzyıl-MS 2. yüzyıl felsefesindeki örnek düşünce ve argümanları felsefi açıdan değerlendirir.	1	1	0	100
15. yüzyıl-17. yüzyıl felsefesinin karakteristik özelliklerini açıklar.	1	1	0	0
MS 2. yüzyıl-MS 15. yüzyıl felsefesinin karakteristik özelliklerini açıklar.	2	1	0	50
MÖ 6. yüzyıl-MS 2. yüzyıl felsefesinin karakteristik özelliklerini açıklar.	1	0	1	0
Din Kül. ve Ahl. Bil.	5	2	2	40
Bakara sûresi 153-157. ayetlerde verilen mesajları değerlendirir.	1	1	0	100
Hz. Muhammed in örnek şahsiyetini tanıır.	1	0	1	0
Hz. Muhammed in peygamberlikle ilgili görevlerini açıklar.	1	0	1	0
Hz. Peygamber e bağlılık ve itaatı ayet ve hadislerden hareketle yorumlar.	1	0	0	0
Kur an ı Kerim de geçen bazı kavramları yorumlar.	1	1	0	100
TYT Fen	30	0	2	0
Fizik	10	0	0	0
Hareketli bir ortamdaki sabit hızlı cisimlerin hareketini farklı gözlem çerçevelerine göre yorumlar.	1	0	0	0
Net kuvvet etkisindeki cismin hareketi ile ilgili hesaplamalar yapar.	1	0	0	0
Bir boyutta sabit ivmeli hareket ile ilgili hesaplamalar yapar.	1	0	0	0
Atış hareketlerini yatay ve düşey boyutta analiz eder.	1	0	0	0
Cisimlerin hareketini mekanik enerjinin korunumunu kullanarak analiz eder.	1	0	0	0
Çizgisel momentumun korunumunu analiz eder.	1	0	0	0
Tork ile ilgili hesaplamalar yapar.	2	0	0	0
Yükü cisimler arasındaki elektriksel kuvveti etkileyen değişkenleri belirler.	2	0	0	0
Kimya	10	0	2	0
Periyodik Sistem ve Elektron Dizilimleri	1	0	1	0
Periyodik özelliklerdeki değişim eğilimlerini sebepleriyle açıklar.	1	0	0	0
Deneyssel yoldan türetilmiş gaz yasalarını ideal gaz yasası arasındaki ilişkileri açıklar.	1	0	0	0
Gaz karışımının kısmi basınçlarını günlük hayattan örneklerle açıklar.	1	0	0	0
Kimyasal türler arası etkileşimleri kullanarak sıvı ortamda çözünme olayını açıklar.	1	0	0	0
Derişim Birimleri	1	0	0	0
Çözeltilerin koligatif özellikleri ile derişimleri arasında ilişki kurar.	1	0	0	0
Çözünürlüğün sıcaklık ve basınçla ilişkisini açıklar.	1	0	0	0
Tepkimelerde meydana gelen enerji değişimlerini açıklar.	1	0	1	0
Oluşum Entalpisi	1	0	0	0
Biyoloji	10	0	0	0
Sindirim sisteminin yapı, görev ve işleyişini açıklar.	2	0	0	0
Bağımsızlık çeşitlerini ve vücudun doğal savunma mekanizmalarını açıklar.	1	0	0	0
Dolaşım Sistemleri	1	0	0	0
Kalp, kan ve damarların yapı, görev ve işleyişini açıklar.	1	0	0	0
Destek ve hareket sisteminin yapı, görev ve işleyişini açıklar.	2	0	0	0
Endokrin bezleri ve bu bezlerin salgıladıkları hormonları açıklar.	1	0	0	0
Sindirim Sistemi	1	0	0	0
Lenf dolaşımını açıklar.	1	0	0	0

SINAV SONUÇ BELGESİ					ÇAP 3 SINIF 11						
MARDİN / MİDYAT / gercuş anadolu lisesi					DERSLERE GÖRE BAŞARI ANALİZİ						
Öğrenci			Numara	Sınıf		S D Y B%					
HASAN ŞAHİN			477	11D		TYT Türkçe 30 6 6 20					
Puan Türü			Puan	Genel Ort.	Dereceler						
				Snf	Kurum	İlçe	İl	Genel			
TYT			▼ 145,205	190,350	11	39	39	75	5054		
			Puanı Hesaplanan:		73	73	219	6798			
SÖZ			▼ 214,009	215,800	12	32	32	52	3041		
			Puanı Hesaplanan:		77	77	241	6115			
EA			▼ 131,420	185,020	11	50	50	113	5536		
			Puanı Hesaplanan:		82	82	273	7340			
			Katılımlar:		16	82	82	273	7340		
Ders	Soru	Doğru	Yanlış	Net	Başarı %	Sınıf Ort.	Kurum Ort.	Genel Ort.			
Türkçe	30	6	6	4,50	15	▼ 8,03	▼ 5,63	▼ 8,10			
Tarih-1	10	3	2	2,50	25	▼ 3,16	▲ 2,17	▲ 2,37			
Coğrafya-1	10	6	2	5,50	55	▲ 5,34	▲ 2,72	▲ 2,66			
Felsefe	5	0	0	0,00	0	▼ 1,59	▼ 1,38	▼ 2,13			
Din Kül. ve Ahl. Bil.	5	5	0	5,00	100	▲ 3,80	▲ 2,80	▲ 2,08			
TYT Sosyal	30	14	4	13,00	43	▼ 13,89	▲ 9,07	▲ 9,24			
Toplam:		120	20	10	17,50	15	▼ 21,91	▲ 15,73	▼ 25,27		
Soru No	123456789012345678901234567890										
TYT Türkçe	de Ec D DBe aA E b										
Cevap Anahtarı	B CDBA DEBAACDBBDEDBDEEEABACBEBCE										
TYT Sosyal	eE a E AEAc c CAAE CDBEA										
Cevap Anahtarı	B CEBDCECCAEAEBCCAEBDEDEDACDBEA										

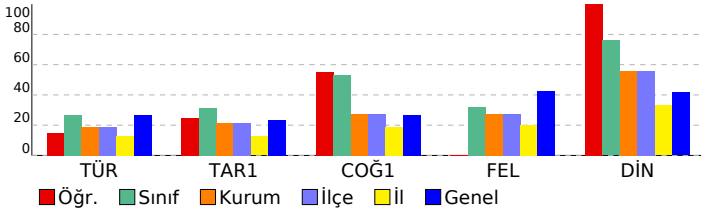

DERSLERE GÖRE BAŞARI ANALİZİ				
S	D	Y	B	%
TYT Türkçe				
Türkçe				
Cumhuriyet Dönemi'nde Hikâye (1923-1940)	1	0	0	0
1940-1960 arası hikâyesinin genel özelliklerini kavrar.	2	0	1	0
Edebiyatın sanat akımlarıyla ilişkisini belirler.	2	0	2	0
1923-1940 arası hikâyesinin genel özelliklerini kavrar.	1	0	0	0
Sözcüğü Anlamca Karşılayabilecek Kullanımlar	1	1	0	100
Hikâye anlatım tekniklerini bilir.	1	0	0	0
Şiirdeki mazmun, imge ve edebî sanatları belirleyerek bunların anlama katkısını değerlendirir.	1	0	0	0
Tanzimat Dönemi şiirinin genel özelliklerini kavrar.	1	0	0	0
Servetifunun Dönemi şiirinin genel özelliklerini kavrar.	1	0	0	0
Saf Şiir	1	0	0	0
Servetifunun Dönemi şairlerini tanıır.	1	0	0	0
Makale türünün genel özelliklerini kavrar ve bilimsel makalenin bölümlerini bilir.	1	1	0	100
1910-1923 arasında gelişen Türk şiirinin genel özelliklerini kavrar.	1	0	0	0
Halkın yaşam biçimini anlatan manzum hikâyelerin genel özelliklerini kavrar ve Mehmet Akif Ersoy hakkında fikir se	1	1	0	100
Sohbeti tanımlar ve genel özelliklerini kavrar.	1	1	0	100
Cumhuriyet Dönemi fıkra yazarlarını tanıır.	1	0	1	0
Fıkırayı tanımlar ve genel özelliklerini kavrar.	1	0	0	0
1923-1950 arasında eser veren roman yazarlarını tanıır.	2	0	1	0
Yazım Kuralları	2	0	0	0
Cümlelerin Öğeleri	5	2	1	40
Noktalama İşaretleri	2	0	0	0
TYT Sosyal				
Tarih-1				
Denizcilik faaliyetlerinin içdenizlerden okyanuslara taşınmasının dünya siyasetine ve ticaretine etkilerini analiz eder.	1	0	1	0
1700-1774 yılları arasındaki süreçte meydana gelen başlıca siyasi gelişmeleri tarih şeridi ve haritalar üzerinde göst	1	1	0	100
XVII. yüzyılda değişen siyasi rekabet içerisinde Osmanlı Devleti' nin ittifak girişimlerini açıklar.	1	0	0	0
Modern devletler hukukunun ortaya çıkışında Westphalia (Vestfalya) Barışı' nın rolünü kavrar.	1	0	0	0
Osmanlı devlet idaresi ve toplım düzenindeki çözümleri önleme çabalarını analiz eder.	3	1	1	33
Avrupa düşüncesinde meydana gelen değişimleri ve bunların etkilerini analiz eder.	1	0	0	0
Osmanlı Devleti' nin siyasi varlığına yönelik tehditleri analiz eder.	1	0	0	0
Osmanlı ile Rusya arasındaki rekabetin Osmanlı Devleti' nin Avrupa ve Asya siyasetindeki önemini kavrar.	1	1	0	100
Coğrafya-1				
Türkiye' de uygulanan ekonomi politikalarını mekânsal etkileri açısından değerlendirir.	1	1	0	100
Doğal kaynaklar ile ekonomi ilişkisini açıklar.	1	1	0	100
Türkiye'nin madenleri ve enerji kaynaklarının dağılımını açıklar.	3	1	1	33
Türkiye' de tarım sektörünün özelliklerini açıklar.	2	1	0	50
Türkiye' deki doğal kaynaklar ile ekonomi arasındaki ilişkiyi analiz eder.	1	0	1	0
İlk kültür merkezlerinin ortaya çıkışı, yayılışı ve dağılımlarını belirleyen faktörleri açıklar.	1	1	0	100
Türk kültürünün yayılış alanlarını bölgesel özellikler açısından analiz eder.	1	1	0	100
Felsefe				
MS 2. yüzyıl-MS 15. yüzyıl felsefesinin karakteristik özelliklerini açıklar.	2	0	0	0
MÖ 6. yüzyıl-MS 2. yüzyıl felsefesinin karakteristik özelliklerini açıklar.	1	0	0	0
MÖ 6. yüzyıl-MS 2. yüzyıl felsefesindeki örnek düşünce ve argümanları felsefi açıdan değerlendirir.	1	0	0	0
15. yüzyıl-17. yüzyıl felsefesinin karakteristik özelliklerini açıklar.	1	0	0	0
Din Kül. ve Ahl. Bil.				
Hız Muhammed' in örnek şahsiyetini tanıır.	1	1	0	100
Bakara suresi 153-157. ayetlerde verilen mesajları değerlendirir.	1	1	0	100
Kur'an' ı Kerim' de geçen bazı kavramları yorumlar.	1	1	0	100
Hız Muhammed' in peygamberlikle ilgili görevlerini açıklar.	1	1	0	100
Hız Peygamber' e bağlılık ve itaat ayet ve hadislerden hareketle yorumlar.	1	1	0	100

SINAV SONUÇ BELGESİ							
MARDİN / MİDYAT / gercuş anadolu lisesi							
Öğrenci		Numara		Sınıf			
HAVVA TUNÇ		479		11D			
Puan Türü	Puan	Genel Ort.	Dereceler				
			Snf	Kurum	İlçe	İl	Genel
TYT	▼ 162,292	190,350	9	26	26	41	4212
Puanı Hesaplanan:			73	73	219	6798	
SÖZ	▲ 216,360	215,800	11	30	30	50	2955
Puanı Hesaplanan:			77	77	241	6115	
SAY	▼ 116,676	195,350	1	21	21	49	4515
Puanı Hesaplanan:			53	53	137	5660	
EA	▼ 165,536	185,020	8	22	22	46	4114
Puanı Hesaplanan:			82	82	273	7340	
Katılımlar:			16	82	82	273	7340

Ders	Soru	Doğru	Yanlış	Net	Başarı %	Sınıf Ort.	Kurum Ort.	Genel Ort.
Türkçe	30	11	11	8,25	28	▲ 8,03	▲ 5,63	▲ 8,10
Tarih-1	10	1	5	-0,25	-3	▼ 3,16	▼ 2,17	▼ 2,37
Coğrafya-1	10	5	3	4,25	43	▼ 5,34	▲ 2,72	▲ 2,66
Felsefe	5	2	3	1,25	25	▼ 1,59	▼ 1,38	▼ 2,13
Din Kült. ve Ahl. Bil.	5	4	0	4,00	80	▲ 3,80	▲ 2,80	▲ 2,08
TYT Sosyal	30	12	11	9,25	31	▼ 13,89	▲ 9,07	▲ 9,24
Matematik-1	30	2	3	1,25	4	▲ -0,31	▲ 1,10	▼ 6,76
Fizik	10	0	0	0,00	0	▼ 0,19	▼ 0,14	▼ 1,57
Kimya	10	2	3	1,25	13	▲ -0,04	▲ 0,42	▼ 2,62
Biyoloji	10	0	0	0,00	0	▼ 0,02	▼ 0,72	▼ 3,71
TYT Fen	30	2	3	1,25	4	▲ 0,17	▼ 1,27	▼ 7,90
Toplam:	120	27	28	20,00	17	▼ 21,91	▲ 15,73	▼ 25,27

Soru No	123456789012345678901234567890							
TYT Türkçe	abCa cabb e DBEcEaABCACb							
Cevap Anahtarı	A	BACDDEBACABDEDBDEBEABACACEEB						
TYT Sosyal	a E addeA c eCBAEEaccADCE B							
Cevap Anahtarı	A	BDCEECEACAEBCAECAEEBDBDADCEAB						
TYT Matematik	e e EB c							
Cevap Anahtarı	A	DCDAACBDCDCBCECCCEECCEDEBEBDC						
TYT Fen	AaA aa							
Cevap Anahtarı	A	CADBEACCDADAEAADCCCEEBDEACADDE						

ÇAP 3 SINIF 11				
DERSLERE GÖRE BAŞARI ANALİZİ				
	S	D	Y	B%
TYT Türkçe	30	11	11	37
Türkçe	30	11	11	37
Edebiyatın sanat akımlarıyla ilişkisini belirler.	2	0	2	0
Cumhuriyet Dönemi'nde Hikâye (1923-1940)	1	1	0	100
1940-1960 arası hikâyesinin genel özelliklerini kavrar.	2	0	2	0
1923-1940 arası hikâyesinin genel özelliklerini kavrar.	1	0	0	0
Sözcüğü Anlamca Karşılayabilecek Kullanımlar	1	0	1	0
Hikâye anlatım tekniklerini bilir.	1	0	1	0
Halkın yaşam biçimini anlatan manzum hikâyelerin genel özelliklerini kavrar.	1	0	1	0
Tanzimat Dönemi şiirinin genel özelliklerini kavrar.	1	0	1	0
Şiirdeki mazmun, imge ve edebî sanatları belirleyerek bunların anlama katkısını değerlendirir.	1	0	0	0
Saf Şiir	1	0	0	0
Servetifunun Dönemi şiirinin genel özelliklerini kavrar.	1	0	0	0
1910-1923 arasında gelişen Türk şiirinin genel özelliklerini kavrar.	1	0	0	0
1700-1774 yılları arasındaki süreçte meydana gelen başlıca siyasi gelişmeleri tarih şeridi ve haritalar üzerinde göst	1	0	1	0
Servetifunun Dönemi şiirlerini tanır.	1	0	0	0
Makale türünün genel özelliklerini kavrar ve bilimsel makalenin bölümlerini bilir.	1	1	0	100
Sohbeti tanımlar ve genel özelliklerini kavrar.	1	1	0	100
Fıkra tanımlar ve genel özelliklerini kavrar.	1	1	0	100
Cumhuriyet Dönemi fıkra yazarlarını tanır.	1	0	1	0
1923-1950 arasında eser veren roman yazarlarını tanır.	2	2	0	100
Yazım Kuralları	2	1	1	50
Noktalamalı İfadeleri	2	2	0	100
Cümlelerin Öğeleri	5	2	1	40

TYT Sosyal	30	12	11	40
Tarih-1	10	1	5	10
XVII. yüzyılda değişen siyasi rekabet içerisinde Osmanlı Devleti'nin ittifak girişimlerini açıklar.	1	0	1	0
Modern devletler hukukunun ortaya çıkışında Westphalia (Vestfalya) Barışının rolünü kavrar.	1	0	0	0
Denizcilik faaliyetlerinin içdenizlerden okyanuslara taşınmasının dünya siyasetine ve ticaretine etkilerini analiz eder	1	0	0	0
1700-1774 yılları arasındaki süreçte meydana gelen başlıca siyasi gelişmeleri tarih şeridi ve haritalar üzerinde göst	1	0	1	00
Osmanlı devlet idaresi ve toplumsal düzenindeki çözümleri önleme çabalarını analiz eder.	3	0	2	0
Avrupa düşüncesinde meydana gelen değişimleri ve bunların etkilerini analiz eder.	1	0	0	0
Osmanlı ile Rusya arasındaki rekabetin Osmanlı Devleti'nin Avrupa ve Asya siyasetindeki önemini kavrar.	1	0	1	0
Osmanlı Devleti'nin siyasi varlığına yönelik tehditleri analiz eder.	1	0	1	0
Coğrafya-1	10	5	3	50
Doğal kaynaklar ile ekonomi ilişkisini açıklar.	1	1	0	100
Türkiye'de uygulanan ekonomi politikalarını mekansal etkileri açısından değerlendirir.	1	0	0	0
Türkiye'deki doğal kaynaklar ile ekonomi arasındaki ilişkiyi analiz eder.	1	0	1	0
Türkiye'nin madenleri ve enerji kaynaklarının dağılımını açıklar.	3	0	2	0
Türkiye'de tarım sektörünün özelliklerini açıklar.	2	2	0	100
İlk kültür merkezlerinin ortaya çıkışı, yayılışı ve dağılımlarını belirleyen faktörleri açıklar.	1	1	0	100
Türk kültürünün yayılış alanlarının bölgesel özellikler açısından analiz eder.	1	1	0	100

Felsefe	5	2	3	40
MÖ 6. yüzyıl-MS 2. yüzyıl felsefesindeki örnek düşünce ve argümanları felsefi açıdan değerlendirir.	1	1	0	100
15. yüzyıl-17. yüzyıl felsefesinin karakteristik özelliklerini açıklar.	1	0	1	0
MS 2. yüzyıl-MS 15. yüzyıl felsefesinin karakteristik özelliklerini açıklar.	2	1	1	50
MÖ 6. yüzyıl-MS 2. yüzyıl felsefesinin karakteristik özelliklerini açıklar.	1	0	1	0
Din Kült. ve Ahl. Bil.	5	4	0	80
Bakara süresi 153-157. ayetlerde verilen mesajları değerlendirir.	1	1	0	100
Hz. Muhammed'in örnek şahsiyetini tanır.	1	1	0	100
Hz. Muhammed'in peygamberlikle ilgili görevlerini açıklar.	1	1	0	100
Hz. Peygamber'e bağlılık ve itaat ayet ve hadislerden hareketle yorumlar.	1	0	0	0
Kur'an'ı Kerim'de geçen bazı kavramları yorumlar.	1	1	0	100
TYT Matematik	30	2	3	7
Matematik-1	30	2	3	7
Yönlü açıyı açıklar.	1	0	0	0
Trigonometrik fonksiyonları birim çember yardımıyla açıklar.	6	0	0	0
Analitik düzlemde iki nokta arasındaki uzaklığı veren bağıntıyı elde ederek problemler çözer.	1	0	0	0
Analitik düzlemde doğruları inceleyerek işlemler yapar.	6	0	0	0
Bir noktanın bir doğruya uzaklığını hesaplar.	1	0	0	0
Fonksiyonun grafik ve tablo temsiliyi kullanarak problem çözer.	3	0	1	0
İkinci dereceden bir değişkenli fonksiyonun grafiğini çizerek yorumlar.	2	0	0	0
İkinci dereceden fonksiyonlarla modellenen problemleri çözer.	2	0	0	0
Bir fonksiyonun grafiğini, dönüşümler yardımı ile yeni fonksiyon grafikleri çizer.	3	1	1	33
İkinci dereceden bir bilinmeyenli eşitsizliklerin çözüm kümesini bulur.	2	1	0	50
İkinci dereceden iki bilinmeyenli denklemlerinin çözüm kümesini bulur.	3	0	1	0

TYT Fen	30	2	3	7
Fizik	10	0	0	0
Hareketli bir ortamdaki sabit hızlı cisimlerin hareketini farklı gözlem çerçevelerine göre yorumlar.	1	0	0	0
Net kuvvet etkisindeki cismin hareketi ile ilgili hesaplamalar yapar.	1	0	0	0
Bir boyutta sabit ivmeli hareket ile ilgili hesaplamalar yapar.	1	0	0	0
Atış hareketlerini yatay ve düşey boyutta analiz eder.	1	0	0	0
Cisimlerin hareketini mekanik enerjinin korunumunu kullanarak analiz eder.	1	0	0	0
Çizgisel momentumun korunumunu analiz eder.	1	0	0	0
Tork ile ilgili hesaplamalar yapar.	2	0	0	0
Yükü cisimler arasındaki elektriksel kuvveti etkileyen değişkenleri belirler.	2	0	0	0
Kimya	10	2	3	20
Periyodik Sistem ve Elektron Dizilimleri	1	0	0	0
Periyodik özelliklerdeki değişim eğilimlerini sebepleriyle açıklar.	1	1	0	100
Deneyssel yoldan türetilmiş gaz yasalarını ideal gaz yasası arasındaki ilişkiyi açıklar.	1	0	1	0
Gaz karışımlarının kısmi basınçlarını günlük hayattan örneklerle açıklar.	1	1	0	100
Kimyasal türler arası etkileşimleri kullanarak sıvı ortamda çözünme olayını açıklar.	1	0	0	0
Derişim Birimleri	1	0	1	0
Çözümlerin koligatif özellikleri ile derişimleri arasında ilişki kurar.	1	0	1	0
Çözünürlüğün sıcaklık ve basınçla ilişkisini açıklar.	1	0	0	0
Tepkimelerde meydana gelen enerji değişimlerini açıklar.	1	0	0	0
Oluşum Entalpisi	1	0	0	0
Biyoloji	10	0	0	0
Sindirim sisteminin yapı, görev ve işleyişini açıklar.	2	0	0	0
Bağışıklık çeşitlerini ve vücudun doğal savunma mekanizmalarını açıklar.	1	0	0	0
Dolaşım Sistemleri	1	0	0	0
Kalp, kan ve damarların yapı, görev ve işleyişini açıklar.	1	0	0	0
Destek ve hareket sisteminin yapı, görev ve işleyişini açıklar.	2	0	0	0
Endokrin bezleri ve bu bezlerin salgıladıkları hormonları açıklar.	1	0	0	0
Sindirim Sistemi	1	0	0	0
Lenf dolaşımını açıklar.	1	0	0	0

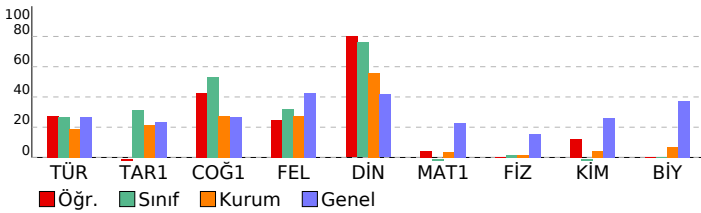

SINAV SONUÇ BELGESİ							
MARDİN / MİDYAT / gercuş anadolu lisesi							
Öğrenci	Numara		Sınıf				
HELİN OKÇU	481		11D				
Puan Türü	Puan	Genel Ort.	Dereceler				
			Snf	Kurum	İlçe	İl	Genel
TYT	▼ 177,322	190,350	5	13	13	21	3514
Puanı Hesaplanan:			73	73	219	6798	
SÖZ	▲ 275,105	215,800	6	6	6	10	1289
Puanı Hesaplanan:			77	77	241	6115	
SAY	▼ 105,736	195,350	4	43	43	97	5218
Puanı Hesaplanan:			53	53	137	5660	
EA	▼ 168,692	185,020	7	17	17	36	3963
Puanı Hesaplanan:			82	82	273	7340	
Katılımlar:			16	82	82	273	7340

Ders	Soru	Doğru	Yanlış	Net	Başarı %	Sınıf Ort.	Kurum Ort.	Genel Ort.
Türkçe	30	13	9	10,75	36	▲ 8,03	▲ 5,63	▲ 8,10
Tarih-1	10	6	3	5,25	53	▲ 3,16	▲ 2,17	▲ 2,37
Coğrafya-1	10	6	4	5,00	50	▼ 5,34	▲ 2,72	▲ 2,66
Felsefe	5	2	2	1,50	30	▼ 1,59	▲ 1,38	▼ 2,13
Din Kül. ve Ahl. Bil.	5	4	0	4,00	80	▲ 3,80	▲ 2,80	▲ 2,08
TYT Sosyal	30	18	9	15,75	53	▲ 13,89	▲ 9,07	▲ 9,24
Matematik-1	30	0	4	-1,00	-3	▼ -0,31	▼ 1,10	▼ 6,76
Fizik	10	1	1	0,75	8	▲ 0,19	▲ 0,14	▼ 1,57
Kimya	10	2	4	1,00	10	▲ -0,04	▲ 0,42	▼ 2,62
Biyoloji	10	1	3	0,25	3	▲ 0,02	▼ 0,72	▼ 3,71
TYT Fen	30	4	8	2,00	7	▲ 0,17	▲ 1,27	▼ 7,90
Toplam:		120	35	30	27,50	▲ 21,91	▲ 15,73	▲ 25,27

Soru No	123456789012345678901234567890
TYT Türkçe	Cca Dccb D Dc e EEcABaABEBC
Cevap Anahtarı	B CDBAEDBAACDBBDEDBDEEABACBEBC
TYT Sosyal	EdDcdEeCacAcEeBaCaAdEcD aACDBE
Cevap Anahtarı	B CEBDCECCAEAAEBCCAAEBDEDACDBEA
TYT Matematik	e d b c
Cevap Anahtarı	B CDDCBAADCDDBCCECECECEBDEBCD
TYT Fen	aAAaAaaa aaaA
Cevap Anahtarı	B ADCBAEDCCAADADECEBEDECBCAEDDA

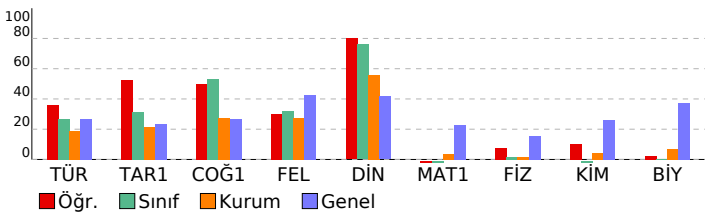

ÇAP 3 SINIF 11		DERSLERE GÖRE BAŞARI ANALİZİ		S	D	Y	B%
TYT Türkçe		30	13	9	43		
Türkçe		30	13	9	43		
Cumhuriyet Dönemi'nde Hikâye (1923-1940)		1	1	0	100		
1940-1960 arası hikâyesinin genel özelliklerini kavrar.		2	0	2	0		
Edebiyatın sanat açılarıyla ilişkisini belirler.		2	0	1	0		
1923-1940 arası hikâyesinin genel özelliklerini kavrar.		1	1	0	100		
Sözcüğü Anlamca Karşılayabilecek Kullanımlar		1	0	1	0		
Hikâye anlatım tekniklerini bilir.		1	0	1	0		
Şiirdeki mazmun, imge ve edebî sanatları belirleyerek bunların anlama katkısını değerlendirir.		1	0	0	0		
Tanzimat Dönemi şiirinin genel özelliklerini kavrar.		1	0	0	0		
Servetifunun Dönemi şiirinin genel özelliklerini kavrar.		1	1	0	100		
Saf Şiir		1	0	0	0		
Servetifunun Dönemi şairlerini tanıır.		1	0	0	0		
Makale türünün genel özelliklerini kavrar ve bilimsel makalenin bölümlerini bilir.		1	1	0	100		
1910-1923 arasında gelişen Türk şiirinin genel özelliklerini kavrar.		1	0	1	0		
Halkın yaşam biçimini anlatan manzum hikâyelerin genel özelliklerini kavrar ve Mehmet Akif Ersoy hakkında fikir se		1	0	0	0		
Sohbeti tanımlar ve genel özelliklerini kavrar.		1	0	1	0		
Cumhuriyet Dönemi fıkra yazarlarını tanıır.		1	0	0	0		
Fıkıyı tanımlar ve genel özelliklerini kavrar.		1	1	0	100		
1923-1950 arasında eser veren roman yazarlarını tanıır.		2	2	0	100		
Yazım Kuralları		2	1	1	50		
Cümlenin Öğeleri		5	4	0	80		
Noktalama İşaretlere		2	1	1	50		
TYT Sosyal		30	18	9	60		
Tarih-1		10	6	3	60		
Denizcilik faaliyetlerinin içdenizlerde okyanuslara taşınmasının dünya siyasetine ve ticaretine etkilerini analiz eder.		1	0	0	0		
1700-1774 yılları arasındaki süreçte meydana gelen başlıca siyasi gelişmeleri tarih şeridi ve haritalar üzerinde göst		1	1	0	100		
XVII. yüzyılda değişen siyasi rekabet içerisinde Osmanlı Devleti nin ittifak girişimlerini açıklar.		1	0	1	0		
Modern devletler hukukunun ortaya çıkışında Westphalia (Vestfalya) Barış ının rolünü kavrar.		1	1	0	100		
Osmanlı devlet idaresi ve toplum düzenindeki çözümlerini önleme çabalarını analiz eder.		3	2	1	67		
Avrupa düşüncesinde meydana gelen değişimleri ve bunların etkilerini analiz eder.		1	0	1	00		
Osmanlı Devleti nin siyasi varlığına yönelik tehditleri analiz eder.		1	1	0	100		
Osmanlı ile Rusya arasındaki rekabetin Osmanlı Devleti nin Avrupa ve Asya siyasetindeki önemini kavrar.		1	1	0	100		
Coğrafya-1		10	6	4	60		
Türkiye de uygulanan ekonomi politikalarını mekansal etkileri açısından değerlendirir.		1	0	1	0		
Doğal kaynaklar ile ekonomiyi ilişkiyi açıklar.		1	1	0	100		
Türkiye'nin madenleri ve enerji kaynaklarının dağılımını açıklar.		3	0	3	0		
Türkiye de tarım sektörünün özelliklerini açıklar.		2	2	0	100		
Türkiye deki doğal kaynaklar ile ekonomi arasındaki ilişkiyi analiz eder.		1	1	0	100		
İlk kültür merkezlerinin ortaya çıkışı, yayılışı ve dağılımını belirleyen faktörleri açıklar.		1	1	0	100		
Türk kültürünün yayılış alanlarını bölgesel özellikler açısından analiz eder.		1	1	0	100		
Felsefe		5	2	2	40		
MS 2. yüzyıl-MS 15. yüzyıl felsefesinin karakteristik özelliklerini açıklar.		2	1	1	50		
MÖ 6. yüzyıl-MS 2. yüzyıl felsefesinin karakteristik özelliklerini açıklar.		1	1	0	100		
MÖ 6. yüzyıl-MS 2. yüzyıl felsefesindeki örnek düşünce ve argümanları felsefi açıdan değerlendirir.		1	0	0	0		
15. yüzyıl-17. yüzyıl felsefesinin karakteristik özelliklerini açıklar.		1	0	1	0		
Din Kül. ve Ahl. Bil.		5	4	0	80		
Hz. Muhammed in örnek şahsiyetini tanıır.		1	1	0	100		
Bakara suresi 153-157. ayetlerde verilen mesajları değerlendirir.		1	1	0	100		
Kur an ı Kerim de geçen bazı kavramları yorumlar.		1	1	0	100		
Hz. Muhammed in peygamberlikle ilgili görevlerini açıklar.		1	1	0	100		
Hz. Peygamber e bağlılık ve itaat ayet ve hadislerden hareketle yorumlar.		1	0	0	0		
TYT Matematik		30	0	4	0		
Matematik-1		30	0	4	0		
Trigonometrik fonksiyonları birim çember yardımıyla açıklar.		6	0	1	0		
Yönü açıyı açıklar.		1	0	0	0		
Analitik düzlemde doğruların incelenerek işlemler yapar.		6	0	0	0		
Analitik düzlemde iki nokta arasındaki uzaklığı veren bağıntıyı elde ederek problemler çözer.		1	0	0	0		
Fonksiyonun grafik ve tablo temsilini kullanarak problem çözer.		3	0	2	0		
Bir noktanın bir doğruya uzaklığını hesaplar.		1	0	0	0		
İkinci dereceden bir değişkenli fonksiyonun grafiğini çizerek yorumlar.		2	0	0	0		
İkinci dereceden fonksiyonlarla modellenen problemleri çözer.		2	0	0	0		
Bir fonksiyonun grafiğinden, dönüşümler yardımı ile yeni fonksiyon grafikleri çizer.		3	0	0	0		
İkinci dereceden bir bilinmeyenli eşitliklerin çözüm kümesini bulur.		2	0	1	0		
İkinci dereceden iki bilinmeyenli denklem sistemlerinin çözüm kümesini bulur.		3	0	0	0		
TYT Fen		30	4	8	13		
Fizik		10	1	1	10		
Net kuvvet etkisindeki cismin hareketi ile ilgili hesaplamalar yapar.		1	0	0	0		
Bir boyutta sabit ivmeli hareket ile ilgili hesaplamalar yapar.		1	0	0	0		
Hareketli bir ortamdaki sabit hızlı cisimlerin hareketini farklı gözlem çerçevelerine göre yorumlar.		1	0	0	0		
Atış hareketlerini yatay ve düşey boyutta analiz eder.		1	0	0	0		
Çizgisel momentumun korunumunu analiz eder.		1	0	0	0		
Cisimlerin hareketini mekanik enerjinin korunumunu kullanarak analiz eder.		1	0	0	0		
Yükü cisimler arasındaki elektriksel kuvveti etkileyen değişkenleri belirler.		2	1	0	50		
Tork ile ilgili hesaplamalar yapar.		2	0	1	0		
Kimya		10	2	4	20		
Periyodik özelliklerdeki değişim eğilimlerini sebepleriyle açıklar.		1	1	0	100		
Periyodik Sistem ve Elektron Dizilimleri		1	0	1	0		
Gas karışımının kısmi basınçlarını günlük hayattan örneklerle açıklar.		1	1	0	100		
Kimyasal türler arası etkileşimleri kullanarak sıvı ortamda çözünme olayını açıklar.		1	0	1	0		
Deneyssel yoldan türetilmiş gaz yasaları ile ideal gaz yasası arasındaki ilişkiyi açıklar.		1	0	1	0		
Çözümlerin koligatif özellikleri ile derişimleri arasındaki ilişkiyi kavrar.		1	0	1	0		
Çözünürlüğün sıcaklık ve basınçla ilişkisini açıklar.		1	0	0	0		
Derişim Birimleri		1	0	0	0		
Oluşum Entalpisini		1	0	0	0		
Tepkimelerde meydana gelen enerji değişimlerini açıklar.		1	0	0	0		
Biyoloji		10	1	3	10		
Sindirim sisteminin yapı, görev ve işleyişini açıklar.		2	1	0	50		
Dolaşım Sistemleri		1	0	0	0		
Bağımsızlık çeşitlerini ve vücudun doğal savunma mekanizmalarını açıklar.		1	0	0	0		
Kalp, kan ve damarların yapı, görev ve işleyişini açıklar.		1	0	0	0		
Endokrin bezleri ve bu bezlerin salgıladıkları hormonları açıklar.		1	0	0	0		
Destek ve hareket sisteminin yapı, görev ve işleyişini açıklar.		2	0	1	0		
Lenf dolaşımını açıklar.		1	0	1	0		
Sindirim Sistemi		1	0	1	0		

SINAV SONUÇ BELGESİ							
MARDİN / MİDYAT / gercuş anadolu lisesi							
Öğrenci			Numara	Sınıf			
İSA ÖZDEMİR			483	11D			
Puan Türü	Puan	Genel Ort.	Dereceler				
			Snf	Kurum	İlçe	İl	Genel
TYT	▼ 163,810	190,350	8	25	25	38	4136
Puanı Hesaplanan:			73	73	219	6798	
SÖZ	▲ 234,281	215,800	8	20	20	29	2400
Puanı Hesaplanan:			77	77	241	6115	
EA	▼ 178,692	185,020	6	12	12	24	3530
Puanı Hesaplanan:			82	82	273	7340	
Katılımlar:			16	82	82	273	7340

Ders	Soru	Doğru	Yanlış	Net	Başarı %	Sınıf Ort.	Kurum Ort.	Genel Ort.
Türkçe	30	15	14	11,50	38	▲ 8,03	▲ 5,63	▲ 8,10
Tarih-1	10	3	7	1,25	13	▼ 3,16	▼ 2,17	▼ 2,37
Coğrafya-1	10	6	4	5,00	50	▼ 5,34	▲ 2,72	▲ 2,66
Felsefe	5	2	3	1,25	25	▼ 1,59	▼ 1,38	▼ 2,13
Din Kül. ve Ahl. Bil.	5	1	0	1,00	20	▼ 3,80	▼ 2,80	▼ 2,08
TYT Sosyal	30	12	14	8,50	28	▼ 13,89	▼ 9,07	▼ 9,24
Matematik-1	30	0	1	-0,25	-1	▲ -0,31	▼ 1,10	▼ 6,76
Fizik	10	0	0	0,00	0	▼ 0,19	▼ 0,14	▼ 1,57
Kimya	10	0	1	-0,25	-3	▼ -0,04	▼ 0,42	▼ 2,62
Biyoloji	10	0	0	0,00	0	▼ 0,02	▼ 0,72	▼ 3,71
TYT Fen	30	0	1	-0,25	-1	▼ 0,17	▼ 1,27	▼ 7,90
Toplam:	120	27	30	19,50	16	▼ 21,91	▲ 15,73	▼ 25,27

Soru No	123456789012345678901234567890
TYT Türkçe	CcceDccAACDdBdcaBeEE bBACBaadb
Cevap Anahtarı	B CDBADEBAACDBBDEBDEEEABACBEBCE
TYT Sosyal	dEdadddeCacAcEbaCaDEaEeAC
Cevap Anahtarı	B CEBCDEECCAAEAEBCCAEEDDEADCBEA
TYT Matematik	e
Cevap Anahtarı	B CDDCBAADDCBCBCECEECCEBDEBCD
TYT Fen	a
Cevap Anahtarı	B ADCBAEDCCAADADECECBEDCEBKAEDDA

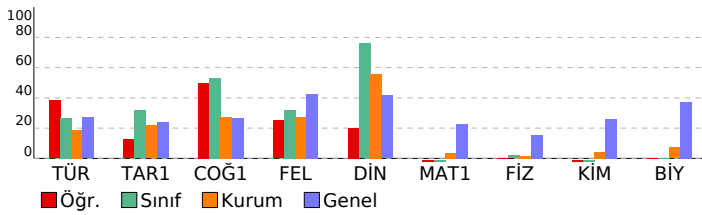

ÇAP 3 SINIF 11				
DERSLERE GÖRE BAŞARI ANALİZİ				
	S	D	Y	B%
TYT Türkçe	30	15	14	50
Türkçe	30	15	14	50
Cumhuriyet Dönemi'nde Hikâye (1923-1940)	1	1	0	100
1940-1960 arası hikâyesinin genel özelliklerini kavrar.	2	0	2	0
Edebiyatın sanat açılarıyla ilişkisini belirler.	2	0	2	0
1923-1940 arası hikâyesinin genel özelliklerini kavrar.	1	1	0	100
Sözcüğü Anlamca Karşılayabilecek Kullanımlar	1	0	1	0
Hikâye anlatım tekniklerini bilir.	1	1	0	100
Şiirdeki mazmun, imge ve edebi sanatları belirleyerek bunların anlama katkısını değerlendirir.	1	1	0	100
Tanzimat Dönemi şiirinin genel özelliklerini kavrar.	1	1	0	100
Servetifun'un Dönemi şiirinin genel özelliklerini kavrar.	1	1	0	100
Saf Şiir	1	0	1	0
Servetifun'un Dönemi şairlerini tanıtır.	1	1	0	100
Makale türünün genel özelliklerini kavrar ve bilimsel makalenin bölümlerini bilir.	1	1	0	100
1910-1923 arasında gelişen Türk şiirinin genel özelliklerini kavrar.	1	0	1	0
Halkın yaşam biçimini anlatan manzum hikâyelerin genel özelliklerini kavrar ve Mehmet Akif Ersoy hakkında fikir verir.	1	0	1	0
Sohbeti tanımlar ve genel özelliklerini kavrar.	1	1	0	100
Cumhuriyet Dönemi fıkra yazarlarını tanıtır.	1	0	1	0
Fıkra'yı tanımlar ve genel özelliklerini kavrar.	1	1	0	100
1923-1950 arasında eser veren roman yazarlarını tanıtır.	2	2	0	100
Yazım Kuralları	2	0	1	0
Cümlelerin Öğeleri	5	1	2	20
Noktalama İşaretləri	2	0	2	100

TYT Sosyal				
	S	D	Y	B%
Tarih-1	10	3	7	30
Denizcilik faaliyetlerinin içdenizlerden okyanuslara taşınmasının dünya siyasetine ve ticaretine etkilerini analiz eder.	1	0	1	0
1700-1774 yılları arasındaki süreçte meydana gelen başlıca siyasi gelişmeleri tarih şerhî ve haritalar üzerinde gösterir.	1	1	0	100
XVII. yüzyılda değişen siyasi rekabet içerisinde Osmanlı Devleti'nin ittifak girişimlerini açıklar.	1	0	1	0
Modern devletler hukukunun ortaya çıkışında Westphalia (Vestfalya) Barışının rolünü kavrar.	1	0	1	0
Osmanlı devlet idaresi ve toplum düzenindeki çözümlerini önleme çabalarını analiz eder.	3	0	3	0
Avrupa düşüncesinde meydana gelen değişimleri ve bunların etkilerini analiz eder.	1	0	1	0
Osmanlı Devleti'nin siyasi varlığına yönelik tehditleri analiz eder.	1	1	0	100
Osmanlı ile Rusya arasındaki rekabetin Osmanlı Devleti'nin Avrupa ve Asya siyasetindeki önemini kavrar.	1	1	0	100
Coğrafya-1	10	6	4	60
Türkiye'de uygulanan ekonomi politikalarını mekansal etkileri açısından değerlendirir.	1	0	1	0
Doğal kaynaklar ile ekonomi ilişkisini açıklar.	1	1	0	100
Türkiye'nin madenleri ve enerji kaynaklarının dağılımını açıklar.	3	0	3	0
Türkiye'de tarım sektörünün özelliklerini açıklar.	2	2	0	100
Türkiye'deki doğal kaynaklar ile ekonomi arasındaki ilişkiyi analiz eder.	1	1	0	100
İlk kültür merkezlerinin ortaya çıkışı, yayılışı ve dağılımlarını belirleyen faktörleri açıklar.	1	1	0	100
Türk kültürünün yayılış alanlarını bölgesel özellikler açısından analiz eder.	1	1	0	100
Felsefe	5	2	3	40
MS 2. yüzyıl-MS 15. yüzyıl felsefesinin karakteristik özelliklerini açıklar.	2	1	1	50
MÖ 6. yüzyıl-MS 2. yüzyıl felsefesinin karakteristik özelliklerini açıklar.	1	0	1	0
MÖ 6. yüzyıl-MS 2. yüzyıl felsefesindeki örnek düşünce ve argümanları felsefi açıdan değerlendirir.	1	1	0	100
15. yüzyıl-17. yüzyıl felsefesinin karakteristik özelliklerini açıklar.	1	0	1	0
Din Kül. ve Ahl. Bil.	5	1	0	20
Hz. Muhammed'in örnek şahsiyetini tanıtır.	1	1	0	100
Bakara suresi 153-157. ayetlerde verilen mesajları değerlendirir.	1	0	0	0
Kuran'ın Kerim'de geçen bazı kavramları yorumlar.	1	0	0	0
Hz. Muhammed'in peygamberlikle ilgili görevlerini açıklar.	1	0	0	0
Hz. Peygamber'e bağlılık ve itaat ayet ve hadislerden hareketle yorumlar.	1	0	0	0

TYT Matematik				
	S	D	Y	B%
Matematik-1	30	0	1	0
Trigonometrik fonksiyonları birim çember yardımıyla açıklar.	6	0	0	0
Yönü açıyı açıklar.	1	0	0	0
Analitik düzlemde doğruların inceleyerek işlemler yapar.	6	0	0	0
Analitik düzlemde iki nokta arasındaki uzaklığı veren bağıntıyı elde ederek problemler çözer.	1	0	0	0
Fonksiyonun grafik ve tablo temsiliyi kullanarak problem çözer.	3	0	1	0
Bir noktanın bir doğruya uzaklığını hesaplar.	1	0	0	0
İkinci dereceden bir değişkenli fonksiyonun grafiğini çizerek yorumlar.	2	0	0	0
İkinci dereceden fonksiyonlarla modellenen problemleri çözer.	2	0	0	0
Bir fonksiyonun grafiğini, dönüşümler yardımı ile yeni fonksiyon grafikleri çizer.	3	0	0	0
İkinci dereceden bir bilinmeyenli eşitsizliklerin çözüm kümesini bulur.	2	0	0	0
İkinci dereceden iki bilinmeyenli denklem sistemlerinin çözüm kümesini bulur.	3	0	0	0

TYT Fen				
	S	D	Y	B%
Fizik	10	0	0	0
Net kuvvet etkisindeki cismin hareketi ile ilgili hesaplamalar yapar.	1	0	0	0
Bir boyutta sabit ivmeli hareket ile ilgili hesaplamalar yapar.	1	0	0	0
Hareketi bir ortamdaki sabit hızlı cisimlerin hareketini farklı gözlem çerçevelerine göre yorumlar.	1	0	0	0
Atış hareketlerini yatay ve düşey boyutta analiz eder.	1	0	0	0
Çizgisel momentumun korunumunu analiz eder.	1	0	0	0
Cisimlerin hareketini mekanik enerjinin korunumunu kullanarak analiz eder.	1	0	0	0
Yükümlü cisimler arasındaki elektriksel kuvveti etkileyen değişkenleri belirler.	2	0	0	0
Tork ile ilgili hesaplamalar yapar.	2	0	0	0
Kimya	10	0	1	0
Periyodik özelliklerdeki değişim eğilimlerini sebepleriyle açıklar.	1	0	0	0
Periyodik Sistem ve Elektron Dizilimleri	1	0	0	0
Gas karışımının kısmi basınçlarını günlük hayattan örneklerle açıklar.	1	0	0	0
Kimyasal türler arası etkileşimleri kullanarak sıvı ortamda çözünme olayını açıklar.	1	0	0	0
Deneyisel yoldan türetilmiş gaz yasaları ile ideal gaz yasası arasındaki ilişkiyi açıklar.	1	0	1	0
Çözümlerin koligatif özellikleri ile derişimleri arasındaki ilişkiyi kavrar.	1	0	0	0
Çözünürlüğün sıcaklık ve basınçla ilişkisini açıklar.	1	0	0	0
Derişim Birimleri	1	0	0	0
Oluşum Entalpisi	1	0	0	0
Tepkimelerde meydana gelen enerji değişimlerini açıklar.	1	0	0	0
Biyoloji	10	0	0	0
Sindirim sisteminin yapı, görev ve işleyişini açıklar.	2	0	0	0
Dolaşım Sistemleri	1	0	0	0
Bağımsızlık çeşitlerini ve vücudun doğal savunma mekanizmalarını açıklar.	1	0	0	0
Kalp, kan ve damarların yapı, görev ve işleyişini açıklar.	1	0	0	0
Endokrin bezleri ve bu bezlerin salgıladıkları hormonları açıklar.	1	0	0	0
Destek ve hareket sisteminin yapı, görev ve işleyişini açıklar.	2	0	0	0
Lenf dolaşımını açıklar.	1	0	0	0
Sindirim Sistemi	1	0	0	0

SINAV SONUÇ BELGESİ

MARDİN / MİDYAT / gercuş anadolu lisesi

Öğrenci Numara Sınıf

KUMRU GÜND ÜZ 485 11D

Puan Türü	Puan	Genel Ort.	Dereceler				
			Snf	Kurum	İlçe	İl	Genel
TYT	▼ 131,790	190,350	15	57	57	119	5652
		Puanı Hesaplanan:	73	73	219	6798	
SÖZ	▼ 194,814	215,800	14	39	39	67	3611
		Puanı Hesaplanan:	77	77	241	6115	
EA	▼ 112,225	185,020	14	65	65	163	6268
		Puanı Hesaplanan:	82	82	273	7340	
Katılımlar:			16	82	82	273	7340

Ders	Soru	Doğru	Yanlış	Net	Başarı %	Sınıf Ort.	Kurum Ort.	Genel Ort.
Türkçe	30	6	17	1,75	6	▼ 8,03	▼ 5,63	▼ 8,10
Tarih-1	10	3	2	2,50	25	▼ 3,16	▲ 2,17	▲ 2,37
Coğrafya-1	10	6	2	5,50	55	▲ 5,34	▲ 2,72	▲ 2,66
Felsefe	5	0	0	0,00	0	▼ 1,59	▼ 1,38	▼ 2,13
Din Kül. ve Ahl. Bil.	5	5	0	5,00	100	▲ 3,80	▲ 2,80	▲ 2,08
TYT Sosyal	30	14	4	13,00	43	▼ 13,89	▲ 9,07	▲ 9,24
Fizik	10	0	0	0,00	0	▼ 0,19	▼ 0,14	▼ 1,57
Kimya	10	0	2	-0,50	-5	▼ -0,04	▼ 0,42	▼ 2,62
Biyoloji	10	0	1	-0,25	-3	▼ 0,02	▼ 0,72	▼ 3,71
TYT Fen	30	0	3	-0,75	-3	▼ 0,17	▼ 1,27	▼ 7,90
Toplam:	120	20	24	14,00	12	▼ 21,91	▼ 15,73	▼ 25,27

Soru No 123456789012345678901234567890

TYT Türkçe Beecaca e B EeacBbeEe ca bEd

Cevap Anahtarı A BACDDEBACABDEDBEBEBEABCEEEB

TYT Sosyal eEE a A AEc c CAEE DCEAB

Cevap Anahtarı A BDCEECCEACAEBCEAAEEBDDADCEAB

TYT Fen a a a

Cevap Anahtarı A CADBEACCDADAeADCCeeBBECACADDE

ÇAP 3 SINIF 11

DERSLERE GÖRE BAŞARI ANALİZİ

TYT Türkçe	S	D	Y	B%
Türkçe	30	6	17	20
Edebiyatın sanat akımlarıyla ilişkisini belirler.	2	1	1	50
Cumhuriyet Dönemi'nde Hikâye (1923-1940)	1	0	1	0
1940-1960 arası hikâyesinin genel özelliklerini kavrar.	2	0	2	0
1923-1940 arası hikâyesinin genel özelliklerini kavrar.	1	0	1	0
Sözcüğü Anlamca Karşılayabilecek Kullanımlar	1	0	1	0
Hikâye anlatım tekniklerini bilir.	1	0	0	0
Tanzimat Dönemi şiirinin genel özelliklerini kavrar.	1	0	1	0
Şiirdeki mazmun, imge ve edebî sanatları belirleyerek bunların anlama katkısını değerlendirir.	1	0	0	0
Saf Şiir	1	1	0	100
Servetifunun Dönemi şiirinin genel özelliklerini kavrar.	1	0	0	0
1910-1923 arasında gelişen Türk şiirinin genel özelliklerini kavrar.	1	1	0	100
Halkın yaşam biçimini anlatan manzum hikâyelerin genel özelliklerini kavrar ve Mehmet Akif Ersoy hakkında fikir s...	1	0	1	0
Servetifunun Dönemi şairlerini tanır.	1	0	1	0
Makale türünün genel özelliklerini kavrar ve bilimsel makalenin bölümlerini bilir.	1	0	1	0
Sohbeti tanımlar ve genel özelliklerini kavrar.	1	1	0	100
Fıkraı tanımlar ve genel özelliklerini kavrar.	1	0	1	0
Cumhuriyet Dönemi fıkra yazarlarını tanır.	1	0	1	0
1923-1950 arasında eser veren roman yazarlarını tanır.	2	1	1	50
Yazım Kuralları	2	0	0	0
Noktalama İşaretleri	2	0	2	0
Cümlelerin Öğeleri	5	1	2	20
TYT Sosyal	30	14	4	47
Tarih-1	10	3	2	30
XVII. yüzyılda değişen siyasi rekabet içerisinde Osmanlı Devleti nin ittifak girişimlerini açıklar.	1	0	0	0
Modern devletler hukukunun ortaya çıkışında Westphalia (Vestfalya) Barışının rolünü kavrar.	1	0	0	0
Denizcilik faaliyetlerinin içdenizlerden okyanuslara taşınmasının dünya siyasetine ve ticaretine etkilerini analiz eder.	1	0	1	0
1700-1774 yılları arasındaki süreçte meydana gelen başlıca siyasi gelişmeleri tarih şeridi ve haritalar üzerinde göst...	1	0	0	100
Osmanlı devlet idaresi ve toplum düzenindeki çözümleri önleme çabalarını analiz eder.	3	1	1	33
Avrupa düşüncesinde meydana gelen değişimleri ve bunların etkilerini analiz eder.	1	0	0	0
Osmanlı ile Rusya arasındaki rekabetin Osmanlı Devleti nin Avrupa ve Asya siyasetindeki önemini kavrar.	1	1	0	100
Osmanlı Devleti nin siyasi varlığına yönelik tehditleri analiz eder.	1	0	0	0
Coğrafya-1	10	6	2	60
Doğal kaynaklar ile ekonomi ilişkisini açıklar.	1	1	0	100
Türkiye de uygulanan ekonomi politikalarının mekânsal etkileri açısından değerlendirir.	1	1	0	100
Türkiye deki doğal kaynaklar ile ekonomi arasındaki ilişkiyi analiz eder.	1	0	1	0
Türkiye'nin madenleri ve enerji kaynaklarının dağılımını açıklar.	3	1	1	33
Türkiye de tarım sektörünün özelliklerini açıklar.	2	1	0	50
İlk kültür merkezlerinin ortaya çıkışı, yayılışı ve dağılımlarını belirleyen faktörleri açıklar.	1	1	0	100
Türk kültürünün yayılış alanlarını bölgesel özellikler açısından analiz eder.	1	1	0	100
Felsefe	5	0	0	0
MÖ 6. yüzyıl-MS 2. yüzyıl felsefesindeki örnek düşünce ve argümanları felsefi açıdan değerlendirir.	1	0	0	0
15. yüzyıl-17. yüzyıl felsefesinin karakteristik özelliklerini açıklar.	1	0	0	0
MS 2. yüzyıl-MS 15. yüzyıl felsefesinin karakteristik özelliklerini açıklar.	2	0	0	0
MÖ 6. yüzyıl-MS 2. yüzyıl felsefesinin karakteristik özelliklerini açıklar.	1	0	0	0
Din Kül. ve Ahl. Bil.	5	5	0	100
Bakara süresi 153-157. ayetlerde verilen mesajları değerlendirir.	1	1	0	100
Hz. Muhammed in örnek şahsiyetini tanır.	1	1	0	100
Hz. Muhammed in peygamberlikle ilgili görevlerini açıklar.	1	1	0	100
Hz. Peygamber e bağlılık ve itaatı ayet ve hadislerden hareketle yorumlar.	1	1	0	100
Kur an ı Kerim de geçen bazı kavramları yorumlar.	1	1	0	100
TYT Fen	30	0	3	0
Fizik	10	0	0	0
Hareketli bir ortamdaki sabit hızlı cisimlerin hareketini farklı gözlem çerçevelerine göre yorumlar.	1	0	0	0
Net kuvvet etkisindeki cismin hareketi ile ilgili hesaplamalar yapar.	1	0	0	0
Bir boyutta sabit ivmeli hareket ile ilgili hesaplamalar yapar.	1	0	0	0
Atış hareketlerini yatay ve düşey boyutta analiz eder.	1	0	0	0
Cisimlerin hareketini mekanik enerjinin korunumunu kullanarak analiz eder.	1	0	0	0
Çizgisel momentumun korunumunu analiz eder.	1	0	0	0
Tork ile ilgili hesaplamalar yapar.	2	0	0	0
Yükü cisimler arasındaki elektriksel kuvveti etkileyen değişkenleri belirler.	2	0	0	0
Kimya	10	0	2	0
Periyodik Sistem ve Elektron Dizilimleri	1	0	1	0
Periyodik özelliklerdeki değişim eğilimlerini sebepleriyle açıklar.	1	0	0	0
Deneyisel yoldan türetilmiş gaz yasaları ile ideal gaz yasası arasındaki ilişkiyi açıklar.	1	0	0	0
Gaz karışımlarının kısmi basınçlarını günlük hayattan örneklerle açıklar.	1	0	0	0
Kimyasal türler arası etkileşimleri kullanarak sıvı ortamda çözünme olayını açıklar.	1	0	0	0
Derişim Birimleri	1	0	1	0
Çözeltilerin koltitatif özellikleri ile derişimleri arasında ilişki kurar.	1	0	0	0
Çözünürlüğün sıcaklık ve basınçla ilişkisini açıklar.	1	0	0	0
Tepkimelerde meydana gelen enerji değişimlerini açıklar.	1	0	0	0
Oluşum Entalpisi	1	0	0	0
Biyoloji	10	0	1	0
Sindirim sisteminin yapı, görev ve işleyişini açıklar.	2	0	0	0
Bağıışıklık çeşitlerini ve vücudun doğal savunma mekanizmalarını açıklar.	1	0	0	0
Dolaşım Sistemleri	1	0	0	0
Kalp, kan ve damarların yapı, görev ve işleyişini açıklar.	1	0	0	0
Destek ve hareket sisteminin yapı, görev ve işleyişini açıklar.	2	0	0	0
Endokrin bezleri ve bu bezlerin salgıladıkları hormonları açıklar.	1	0	1	0
Sindirim Sistemi	1	0	0	0
Lenf dolaşımını açıklar.	1	0	0	0

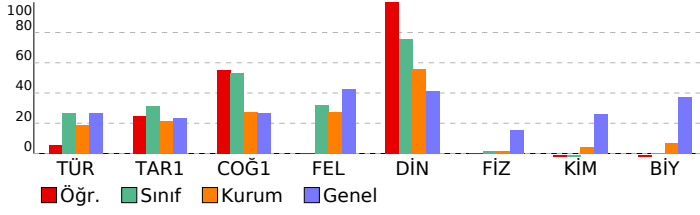

SINAV SONUÇ BELGESİ							
MARDİN / MİDYAT / gercuş anadolu lisesi							
Öğrenci				Numara		Sınıf	
MELİKE EREN				489		11D	
Puan Türü	Puan	Genel Ort.	Dereceler				
			Snf	Kurum	İlçe	İl	Genel
TYT	▼ 183,657	190,350	4	9	9	13	3222
Puanı Hesaplanan:			73	73	219	6798	
SÖZ	▲ 293,046	215,800	4	4	4	6	890
Puanı Hesaplanan:			77	77	241	6115	
EA	▼ 180,280	185,020	5	11	11	23	3469
Puanı Hesaplanan:			82	82	273	7340	
Katılımlar:			16	82	82	273	7340

Ders	Soru	Doğru	Yanlış	Net	Başarı %	Sınıf Ort.	Kurum Ort.	Genel Ort.
Türkçe	30	13	6	11,50	38	▲ 8,03	▲ 5,63	▲ 8,10
Tarih-1	10	8	2	7,50	75	▲ 3,16	▲ 2,17	▲ 2,37
Coğrafya-1	10	5	4	4,00	40	▼ 5,34	▲ 2,72	▲ 2,66
Felsefe	5	4	1	3,75	75	▲ 1,59	▲ 1,38	▲ 2,13
Din Kül. ve Ahl. Bil.	5	3	2	2,50	50	▼ 3,80	▼ 2,80	▲ 2,08
TYT Sosyal	30	20	9	17,75	59	▲ 13,89	▲ 9,07	▲ 9,24
Fizik	10	0	0	0,00	0	▼ 0,19	▼ 0,14	▼ 1,57
Kimya	10	0	1	-0,25	-3	▼ -0,04	▼ 0,42	▼ 2,62
Biyoloji	10	0	0	0,00	0	▼ 0,02	▼ 0,72	▼ 3,71
TYT Fen	30	0	1	-0,25	-1	▼ 0,17	▼ 1,27	▼ 7,90
Toplam:	120	33	16	29,00	24	▲ 21,91	▲ 15,73	▲ 25,27

Soru No	123456789012345678901234567890
TYT Türkçe	eC aEBA B a DBa aBdAB AC E
Cevap Anahtarı	A BACDDEBACABDEBDBEDEBEABCAEEB
TYT Sosyal	BDdEEaCEACbEcC ECgbEEDcDADCEde
Cevap Anahtarı	A BDCEECCEACAEBCAECAAEEDBDADCEAB
TYT Fen	a
Cevap Anahtarı	A CADBEACCDADAeADCCeEBDEBCACADDE

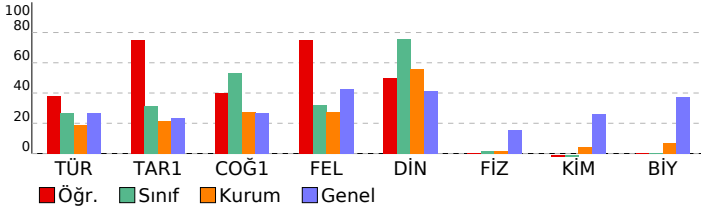

ÇAP 3 SINIF 11							
DERSLERE GÖRE BAŞARI ANALİZİ				S	D	Y	B%
TYT Türkçe				30	13	6	43
Türkçe				30	13	6	43
Edebiyatın sanat akımlarıyla ilişkisini belirler.				2	0	1	0
Cumhuriyet Dönemi'nde Hikâye (1923-1940)				1	1	0	100
1940-1960 arası hikâyesinin genel özelliklerini kavrar.				2	1	0	50
1923-1940 arası hikâyesinin genel özelliklerini kavrar.				1	0	1	0
Sözcüğü Anlamca Karşılayabilecek Kullanımlar				1	1	0	100
Hikâye anlatım tekniklerini bilir.				1	1	0	100
Tanzimat Dönemi şiirinin genel özelliklerini kavrar.				1	0	0	0
Şiirdeki mazmun, imge ve edebî sanatları belirleyerek bunların anlama katkısını değerlendirir.				1	0	0	0
Saf Şiir				1	1	0	100
Servetifunun Dönemi şiirinin genel özelliklerini kavrar.				1	0	0	0
1910-1923 arasında gelişen Türk şiirinin genel özelliklerini kavrar.				1	0	0	0
Halkın yaşam biçimini anlatan manzum hikâyelerin genel özelliklerini kavrar ve Mehmet Akif Ersoy hakkında fikir sı				1	0	1	0
Servetifunun Dönemi şairlerini tanıır.				1	0	0	0
Makale türünün genel özelliklerini kavrar ve bilimsel makalenin bölümlerini bilir.				1	1	0	100
Sohbeti tanımlar ve genel özelliklerini kavrar.				1	1	0	100
Fıkraı tanımlar ve genel özelliklerini kavrar.				1	0	1	0
Cumhuriyet Dönemi fıkra yazarlarını tanıır.				1	0	0	0
1923-1950 arasında eser veren roman yazarlarını tanıır.				2	1	1	50
Yazım Kuralları				2	1	1	50
Noktalama İşaretleri				2	1	0	50
Cümlelerin Ögeleri				5	3	0	60
TYT Sosyal				30	20	9	67
Tarih-1				10	8	2	80
XVII. yüzyılda değişen siyasi rekabet içerisinde Osmanlı Devleti'nin ittifak girişimlerini açıklar.				1	1	0	100
Modern devletler hukukunun ortaya çıkışında Westphalia (Vestfalya) Barışının rolünü kavrar.				1	1	0	100
Denizcilik faaliyetlerinin içdenizlerden okyanuslara taşınmasının dünya siyasetine ve ticaretine etkilerini analiz eder.				1	0	1	0
1700-1774 yılları arasındaki süreçte meydana gelen başlıca siyasi gelişmeleri tarih şeridi ve haritalar üzerinde göst				1	1	0	100
Osmanlı devlet idaresi ve toplum düzenindeki çözümleri önleme çabalarını analiz eder.				3	3	0	100
Avrupa düşüncesinde meydana gelen değişimleri ve bunların etkilerini analiz eder.				1	0	1	0
Osmanlı ile Rusya arasındaki rekabetin Osmanlı Devleti'nin Avrupa ve Asya siyasetindeki önemini kavrar.				1	1	0	100
Osmanlı Devleti'nin siyasi varlığına yönelik tehditleri analiz eder.				1	1	0	100
Coğrafya-1				10	5	4	50
Doğal kaynaklar ile ekonomi ilişkisini açıklar.				1	0	1	0
Türkiye de uygulanan ekonomi politikalarının mekânsal etkileri açısından değerlendirir.				1	1	0	100
Türkiye deki doğal kaynaklar ile ekonomi arasındaki ilişkiyi analiz eder.				1	0	1	0
Türkiye'nin madenleri ve enerji kaynaklarının dağılımını açıklar.				3	1	1	33
Türkiye de tarım sektörünün özelliklerini açıklar.				2	2	0	100
İlk kültür merkezlerinin ortaya çıkışı, yayılışı ve dağılımını belirleyen faktörleri açıklar.				1	0	1	0
Türk kültürünün yayılış alanlarının bölgesel özellikler açısından analiz eder.				1	1	0	100
Felsefe				5	4	1	80
MÖ 6. yüzyıl-MS 2. yüzyıl felsefesindeki örnek düşünce ve argümanları felsefi açıdan değerlendirir.				1	1	0	100
15. yüzyıl-17. yüzyıl felsefesinin karakteristik özelliklerini açıklar.				1	1	0	100
MS 2. yüzyıl-MS 15. yüzyıl felsefesinin karakteristik özelliklerini açıklar.				2	1	1	50
MÖ 6. yüzyıl-MS 2. yüzyıl felsefesinin karakteristik özelliklerini açıklar.				1	1	0	100
Din Kül. ve Ahl. Bil.				5	3	2	60
Bakara suresi 153-157. ayetlerde verilen mesajları değerlendirir.				1	1	0	100
Hz. Muhammed'in örnek şahsiyetini tanıır.				1	1	0	100
Hz. Muhammed'in peygamberlikle ilgili görevlerini açıklar.				1	1	0	100
Hz. Peygamber'e bağlılık ve itaat ayet ve hadislerden hareketle yorumlar.				1	0	1	0
Kur'an'ı Kerim'de geçen bazı kavramları yorumlar.				1	0	1	0
TYT Fen				30	0	1	0
Fizik				10	0	0	0
Hareketli bir ortamdaki sabit hızlı cisimlerin hareketini farklı gözlem çerçevelerine göre yorumlar.				1	0	0	0
Net kuvvet etkisindeki cismin hareketi ile ilgili hesaplamalar yapar.				1	0	0	0
Bir boyutta sabit ivmeli hareket ile ilgili hesaplamalar yapar.				1	0	0	0
Atış hareketlerini yatay ve düşey boyutta analiz eder.				1	0	0	0
Cisimlerin hareketini mekanik enerjinin korunumunu kullanarak analiz eder.				1	0	0	0
Çizgisel momentumun korunumunu analiz eder.				1	0	0	0
Tork ile ilgili hesaplamalar yapar.				2	0	0	0
Yükü cisimler arasındaki elektriksel kuvveti etkileyen değişkenleri belirler.				2	0	0	0
Kimya				10	0	1	0
Periyodik Sistem ve Elektron Dizilimleri				1	0	1	0
Periyodik özelliklerdeki değişim eğilimlerini sebepleriyle açıklar.				1	0	0	0
Deneyisel yoldan türetilmiş gaz yasaları ile ideal gaz yasası arasındaki ilişkiyi açıklar.				1	0	0	0
Gaz karışımının kısmi basınçlarını günlük hayattan örneklerle açıklar.				1	0	0	0
Kimyasal türler arası etkileşimleri kullanarak sıvı ortamda çözünme olayını açıklar.				1	0	0	0
Derişim Birimleri				1	0	0	0
Çözeltilerin koligatif özellikleri ile derişimleri arasında ilişki kurar.				1	0	0	0
Çözünürlüğün sıcaklık ve basınçla ilişkisini açıklar.				1	0	0	0
Tepkimelerde meydana gelen enerji değişimlerini açıklar.				1	0	0	0
Oluşum Entalpisi				1	0	0	0
Biyoloji				10	0	0	0
Sindirim sisteminin yapı, görev ve işleyişini açıklar.				2	0	0	0
Bağımsızlık çeşitlerini ve vücudun doğal savunma mekanizmalarını açıklar.				1	0	0	0
Dolaşım Sistemleri				1	0	0	0
Kalp, kan ve damarların yapı, görev ve işleyişini açıklar.				1	0	0	0
Destek ve hareket sisteminin yapı, görev ve işleyişini açıklar.				2	0	0	0
Endokrin bezleri ve bu bezlerin salgıladıkları hormonları açıklar.				1	0	0	0
Sindirim Sistemi				1	0	0	0
Lenf dolaşımını açıklar.				1	0	0	0

SINAV SONUÇ BELGESİ	ÇAP 3 SINIF 11
----------------------------	-----------------------

MARDİN / MİDYAT / gercuş anadolu lisesi							
Öğrenci			Numara		Sınıf		
MUHAMMEDYUSUF TURAN			193		11D		
Puan Türü	Puan	Genel Ort.	Dereceler				
			Snf	Kurum	İlçe	İl	Genel
TYT	▼ 174,317	190,350	6	15	15	24	3633
Puanı Hesaplanan:			73	73	219	6798	
SÖZ	▲ 277,320	215,800	5	5	5	9	1240
Puanı Hesaplanan:			77	77	241	6115	
EA	▼ 180,437	185,020	4	10	10	22	3463
Puanı Hesaplanan:			82	82	273	7340	
Katılımlar:			16	82	82	273	7340

Ders	Soru	Doğru	Yanlış	Net	Başarı %	Sınıf Ort.	Kurum Ort.	Genel Ort.	
Türkçe	30	15	13	11,75	39	▲ 8,03	▲ 5,63	▲ 8,10	
Tarih-1	10	3	7	1,25	13	▼ 3,16	▼ 2,17	▼ 2,37	
Coğrafya-1	10	7	3	6,25	63	▲ 5,34	▲ 2,72	▲ 2,66	
Felsefe	5	3	2	2,50	50	▲ 1,59	▲ 1,38	▲ 2,13	
Din Kül. ve Ahl. Bil.	5	5	0	5,00	100	▲ 3,80	▲ 2,80	▲ 2,08	
TYT Sosyal	30	18	12	15,00	50	▲ 13,89	▲ 9,07	▲ 9,24	
Matematik-1	30	0	1	-0,25	-1	▲ -0,31	▼ 1,10	▼ 6,76	
Fizik	10	0	0	0,00	0	▼ 0,19	▼ 0,14	▼ 1,57	
Kimya	10	1	6	-0,50	-5	▼ -0,04	▼ 0,42	▼ 2,62	
Biyoloji	10	0	5	-1,25	-13	▼ 0,02	▼ 0,72	▼ 3,71	
TYT Fen	30	1	11	-1,75	-6	▼ 0,17	▼ 1,27	▼ 7,90	
Toplam:		120	34	37	24,75	21	▲ 21,91	▲ 15,73	▼ 25,27

Soru No	123456789012345678901234567890
TYT Türkçe	BeCcDccA bdDcaBDBEeEB bBdeCEaB
Cevap Anahtarı	A BACDDEBACABDEDBDBEAEABACEEB
TYT Sosyal	dadEdeddACaBCcEcDAEdDaDADCEAB
Cevap Anahtarı	A BDCECECEACAEBCAECAAEEDBDADCEAB
TYT Matematik	a
Cevap Anahtarı	A DCDAACBCDCBCECECECECECCDEBEBDC
TYT Fen	aAaaaa a aa aa
Cevap Anahtarı	A CADBEACCDADAEDACCEEBBEBEACADDE

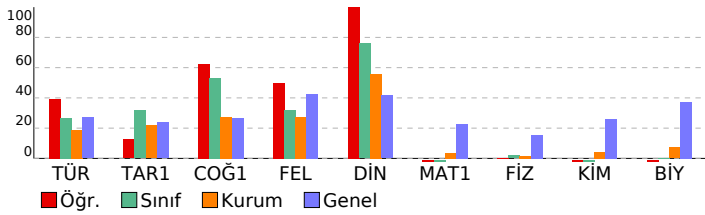

DERSLERE GÖRE BAŞARI ANALİZİ				S	D	Y	B%
TYT Türkçe				30	15	13	50
Türkçe				30	15	13	50
Edebiyatın sanat akımlarıyla ilişkisini belirler.				2	1	1	50
Cumhuriyet Dönemi'nde Hikâye (1923-1940)				1	1	0	100
1940-1960 arası hikâyesinin genel özelliklerini kavrar.				2	0	2	0
1923-1940 arası hikâyesinin genel özelliklerini kavrar.				1	1	0	100
Sözcüğü Anlamca Karşılayabilecek Kullanımlar				1	0	1	0
Hikâye anlatım tekniklerini bilir.				1	1	0	100
Tanzimat Dönemi şiirinin genel özelliklerini kavrar.				1	0	0	0
Şiirdeki mazmun, imge ve edebî sanatları belirleyerek bunların anlama katkısını değerlendirir.				1	0	1	0
Saf Şiir				1	0	1	0
Servetifunun Dönemi şiirinin genel özelliklerini kavrar.				1	1	0	100
1910-1923 arasında gelişen Türk şiirinin genel özelliklerini kavrar.				1	0	1	0
Halkın yaşam biçimini anlatan manzum hikâyelerin genel özelliklerini kavrar ve Mehmet Akif Ersoy hakkında fikir sı				1	0	1	0
Servetifunun Dönemi şairlerini tanıır.				1	1	0	100
Makale türünün genel özelliklerini kavrar ve bilimsel makalenin bölümlerini bilir.				1	1	0	100
Sohbeti tanımlar ve genel özelliklerini kavrar.				1	1	0	100
Fıkra'yı tanımlar ve genel özelliklerini kavrar.				1	1	0	100
Cumhuriyet Dönemi fıkra yazarlarını tanıır.				1	0	1	0
1923-1950 arasında eser veren roman yazarlarını tanıır.				2	2	0	100
Yazım Kuralları				2	0	1	0
Noktalama İşaretleri				2	1	1	50
Cümlelinin Öğeleri				5	3	2	60
TYT Sosyal				30	18	12	60
Tarih-1				10	3	7	30
XVII. yüzyılda değişen siyasi rekabet içerisinde Osmanlı Devleti'nin ittifak girişimlerini açıklar.				1	0	1	0
Modern devletler hukukunun ortaya çıkışında Westphalia (Vestfalya) Barışının rotünü kavrar.				1	0	1	0
Denizcilik faaliyetlerinin içdenizlerden okyanuslara taşınmasının dünya siyasetine ve ticaretine etkilerini analiz eder.				1	0	1	0
1700-1774 yılları arasındaki süreçte meydana gelen başlıca siyasi gelişmeleri tarih şeridi ve haritalar üzerinde göst				1	0	1	100
Osmanlı devlet idaresi ve toplum düzenindeki çözümleri önleme çabalarını analiz eder.				3	0	3	0
Avrupa düşüncesinde meydana gelen değişimleri ve bunların etkilerini analiz eder.				1	0	1	0
Osmanlı ile Rusya arasındaki rekabetin Osmanlı Devleti'nin Avrupa ve Asya siyasetindeki önemini kavrar.				1	1	0	100
Osmanlı Devleti'nin siyasi varlığına yönelik tehditleri analiz eder.				1	1	0	100
Coğrafya-1				10	7	3	70
Doğal kaynaklar ile ekonomi ilişkisini açıklar.				1	1	0	100
Türkiye de uygulanan ekonomi politikalarını mekânsal etkileri açısından değerlendirir.				1	0	1	0
Türkiye deki doğal kaynaklar ile ekonomi arasındaki ilişkiyi analiz eder.				1	1	0	100
Türkiye'nin madenleri ve enerji kaynaklarının dağılımını açıklar.				3	1	2	33
Türkiye de tanım sektörünün özelliklerini açıklar.				2	2	0	100
İlk kültür merkezlerinin ortaya çıkışı, yayılışı ve dağılımlarını belirleyen faktörleri açıklar.				1	1	0	100
Türk kültürünün yayılış alanlarını bölgesel özellikler açısından analiz eder.				1	1	0	100
Felsefe				5	3	2	60
MÖ 6. yüzyıl-MS 2. yüzyıl felsefesindeki örnek düşünce ve argümanları felsefi açıdan değerlendirir.				1	0	1	0
15. yüzyıl-17. yüzyıl felsefesinin karakteristik özelliklerini açıklar.				1	1	0	100
MS 2. yüzyıl-MS 15. yüzyıl felsefesinin karakteristik özelliklerini açıklar.				2	1	1	50
MÖ 6. yüzyıl-MS 2. yüzyıl felsefesinin karakteristik özelliklerini açıklar.				1	1	0	100
Din Kül. ve Ahl. Bil.				5	5	0	100
Bakara suresi 153-157. ayetlerde verilen mesajları değerlendirir.				1	1	0	100
Hz. Muhammed'in örnek şahsiyetini tanıır.				1	1	0	100
Hz. Muhammed'in peygamberlikle ilgili görevlerini açıklar.				1	1	0	100
Hz. Peygamber'e bağlılık ve itaat ayet ve hadislerden hareketle yorumlar.				1	1	0	100
Kur'an'ı Kerim'de geçen bazı kavramları yorumlar.				1	1	0	100
TYT Matematik				30	0	1	0
Matematik-1				30	0	1	0
Yönlü açıyı açıklar.				1	0	0	0
Trigonometrik fonksiyonları birim çember yardımıyla açıklar.				6	0	0	0
Analitik düzlemde iki nokta arasındaki uzaklığı veren bağıntıyı elde ederek problemler çözer.				1	0	1	0
Analitik düzlemde doğruları inceleyerek işlemler yapar.				6	0	0	0
Bir noktanın bir doğruya uzaklığını hesaplar.				1	0	0	0
Fonksiyonun grafik ve tablo temsiliyi kullanarak problem çözer.				3	0	0	0
İkinci dereceden bir değişkenli fonksiyonun grafiğini çizerek yorumlar.				2	0	0	0
İkinci dereceden fonksiyonlarla modellenebilen problemleri çözer.				2	0	0	0
Bir fonksiyonun grafiğini, dönüşümler yardımı ile yeni fonksiyon grafikleri çizer.				3	0	0	0
İkinci dereceden bir bilinmeyenli eşitsizliklerin çözüm kümesini bulur.				2	0	0	0
İkinci dereceden iki bilinmeyenli denklem sistemlerinin çözüm kümesini bulur.				3	0	0	0
TYT Fen				30	1	11	3
Fizik				10	0	0	0
Hareketli bir ortamdaki sabit hızlı cisimlerin hareketini farklı gözlem çerçevelerine göre yorumlar.				1	0	0	0
Net kuvvet etkisindeki cismin hareketi ile ilgili hesaplamalar yapar.				1	0	0	0
Bir boyutta sabit ivmeli hareket ile ilgili hesaplamalar yapar.				1	0	0	0
Atış hareketlerini yatay ve düşey boyutta analiz eder.				1	0	0	0
Cisimlerin hareketini mekanik enerjinin korunumunu kullanarak analiz eder.				1	0	0	0
Çizgisel momentumun korunumunu analiz eder.				1	0	0	0
Tork ile ilgili hesaplamalar yapar.				2	0	0	0
Yükü cisimler arasındaki elektriksel kuvveti etkileyen değişkenleri belirler.				2	0	0	0
Kimya				10	1	6	10
Periyodik Sistem ve Elektron Dizilimleri				1	0	0	0
Periyodik özelliklerdeki değişim eğilimlerini sebepleriyle açıklar.				1	0	0	0
Deneyssel yoldan türetilmiş gaz yasalarını ideal gaz yasası arasındaki ilişkiyi açıklar.				1	0	1	0
Gaz karışımlarının kısmi basınçlarını günlük hayattan örneklerle açıklar.				1	1	0	100
Kimyasal türler arası etkileşimleri kullanarak sıvı ortamda çözünme olayını açıklar.				1	0	1	0
Derişim Birimleri				1	0	1	0
Çözeltilerin koligatif özellikleri ile derişimleri arasında ilişki kurar.				1	0	1	0
Çözünürlüğü sıcaklık ve basınçla ilişkisini açıklar.				1	0	1	0
Tepkimelerde meydana gelen enerji değişimlerini açıklar.				1	0	1	0
Oluşum Entalpisini				1	0	0	0
Biyoloji				10	0	5	0
Sindirir sisteminin yapı, görev ve işleyişini açıklar.				2	0	1	0
Bağımsızlık çeşitlerini ve vücudun doğal savunma mekanizmalarını açıklar.				1	0	0	0
Dolaşım Sistemleri				1	0	1	0
Kalp, kan ve damarların yapı, görev ve işleyişini açıklar.				1	0	1	0
Destek ve hareket sisteminin yapı, görev ve işleyişini açıklar.				2	0	1	0
Endokrin bezleri ve bu bezlerin salgıladıkları hormonları açıklar.				1	0	0	0
Sindirir Sistemi				1	0	0	0
Lenf dolaşımını açıklar.				1	0	1	0

SINAV SONUÇ BELGESİ					ÇAP 3 SINIF 11						
MARDİN / MİDYAT / gercuş anadolu lisesi					DERSLERE GÖRE BAŞARI ANALİZİ						
Öğrenci			Numara	Sınıf		S D Y B%					
MUSTAFA LTU N			70	11D		TYT Türkçe					
Puan Türü			Puan	Genel Ort.		Dereceler					
				Snf	Kurum	İlçe	İl	Genel			
TYT			▼ 128,717	16	61	61	131	5779			
			Puanı Hesaplanan:		73	73	219	6798			
SÖZ			▼ 190,854	16	46	46	75	3738			
			Puanı Hesaplanan:		77	77	241	6115			
EA			▼ 101,912	16	72	72	203	6645			
			Puanı Hesaplanan:		82	82	273	7340			
			Katılımlar:		16	82	82	273	7340		
Ders	Soru	Doğru	Yanlış	Net	Başarı %	Sınıf Ort.	Kurum Ort.	Genel Ort.			
Türkçe	30	5	18	0,50	2	▼ 8,03	▼ 5,63	▼ 8,10			
Tarih-1	10	3	2	2,50	25	▼ 3,16	▲ 2,17	▲ 2,37			
Coğrafya-1	10	8	1	7,75	78	▲ 5,34	▲ 2,72	▲ 2,66			
Felsefe	5	0	2	-0,50	-10	▼ 1,59	▼ 1,38	▼ 2,13			
Din Kül. ve Ahl. Bil.	5	4	0	4,00	80	▲ 3,80	▲ 2,80	▲ 2,08			
TYT Sosyal	30	15	5	13,75	46	▼ 13,89	▲ 9,07	▲ 9,24			
Matematik-1	30	0	1	-0,25	-1	▲ -0,31	▼ 1,10	▼ 6,76			
Toplam:		120	20	24	14,00	12	▼ 21,91	▼ 15,73	▼ 25,27		
Soru No	123456789012345678901234567890										
TYT Türkçe	dAeca cAd e DacB eda baCbdd a										
Cevap Anahtarı	A	BACDDEBACABDEDBBEDEBEABCAECEB									
TYT Sosyal	eEE a A AEBcC CAEE a dCEA										
Cevap Anahtarı	A	BDCEECEACAEBCAECAEEBDDADCEAB									
TYT Matematik	c										
Cevap Anahtarı	A	DCDAACBDCDCBBCECECECECCDEBEBDC									

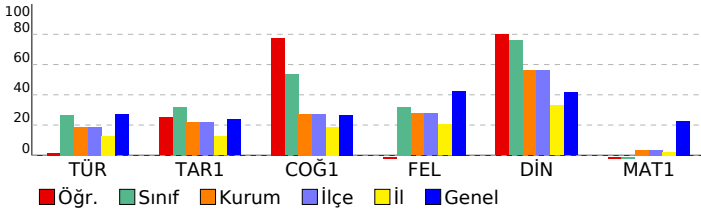

TYT Matematik		30 0 1 0
Matematik-1		30 0 1 0
Yönlü açığı açıklar.		1 0 1 0
Trigonometrik fonksiyonları birim çember yardımıyla açıklar.		6 0 0 0
Analitik düzlemde iki nokta arasındaki uzaklığı veren bağıntıyı elde ederek problemler çözer.		1 0 0 0
Analitik düzlemde doğruların inceleyerek işlemler yapar.		6 0 0 0
Bir noktanın bir doğruya uzaklığını hesaplar.		1 0 0 0
Fonksiyonun grafik ve tablo temsili kullanarak problem çözer.		3 0 0 0
İkinci dereceden bir değişkenli fonksiyonun grafiğini çizerek yorumlar.		2 0 0 0
İkinci dereceden fonksiyonlarla modellenen problemleri çözer.		2 0 0 0
Bir fonksiyonun grafiğinden, dönüşümler yardımı ile yeni fonksiyon grafikleri çizer.		3 0 0 0
İkinci dereceden bir bilinmeyenli eşitsizliklerin çözüm kümesini bulur.		2 0 0 0
İkinci dereceden iki bilinmeyenli denklem sisteminin çözüm kümesini bulur.		3 0 0 0

SINAV SONUÇ BELGESİ

ÇAP 3 SINIF 11

MARDİN / MİDYAT / gercuş anadolu lisesi

DERSLERE GÖRE BAŞARI ANALİZİ

S D Y B%

Öğrenci	Numara	Sınıf
ŞİLAN BULCE	511	11D

TYT Türkçe	30 16 9 53
Türkçe	30 16 9 53
Edebiyatın sanat akımlarıyla ilişkisini belirler.	2 0 1 0
Cumhuriyet Dönemi'nde Hikâye (1923-1940)	1 1 0 100
1940-1960 arası hikâyesinin genel özelliklerini kavrar.	2 0 2 0
1923-1940 arası hikâyesinin genel özelliklerini kavrar.	1 1 0 100
Sözcüğü Anlamca Karşılayabilecek Kullanımlar	1 0 1 0
Hikâye anlatım tekniklerini bilir.	1 1 0 100
Tanzimat Dönemi şiirinin genel özelliklerini kavrar.	1 1 0 0
Şiirdeki mazmun, imge ve edebî sanatları belirleyerek bunların anlama katkısını değerlendirir.	1 0 0 0
Saf Şiir	1 0 0 0
Servetifunun Dönemi şiirinin genel özelliklerini kavrar.	1 1 0 100
1910-1923 arasında gelişen Türk şiirinin genel özelliklerini kavrar.	1 0 1 0
Halkın yaşam biçimini anlatan manzum hikâyelerin genel özelliklerini kavrar ve Mehmet Akif Ersoy hakkında fikir sı	1 0 1 0
Servetifunun Dönemi şairlerini tanıır.	1 1 0 100
Makale türünün genel özelliklerini kavrar ve bilimsel makalenin bölümlerini bilir.	1 1 0 100
Sohbeti tanımlar ve genel özelliklerini kavrar.	1 1 0 100
Fıkraı tanımlar ve genel özelliklerini kavrar.	1 1 0 100
Cumhuriyet Dönemi fıkra yazarlarını tanıır.	1 0 0 0
1923-1950 arasında eser veren roman yazarlarını tanıır.	2 2 0 100
Yazım Kuralları	2 0 2 0
Noktalama İşaretleri	2 1 1 50
Cümlelerin Öğeleri	5 5 0 100
TYT Sosyal	30 19 11 63
Tarih-1	10 6 4 60
XVII. yüzyılda değişen siyasi rekabet içerisinde Osmanlı Devleti nin ittifak girişimlerini açıklar.	1 0 1 0
Modern devletler hukukunun ortaya çıkışında Westphalia (Vestfalya) Barışı nin rolünü kavrar.	1 1 0 100
Denizcilik faaliyetlerinin içdenizlerden okyanuslara taşınmasının dünya siyasetine ve ticaretine etkilerini analiz eder	1 0 1 0
1700-1774 yılları arasındaki süreçte meydana gelen başlıca siyasi gelişmeleri tarih şeridi ve haritalar üzerinde göst	1 1 0 100
Osmanlı devlet idaresi ve toplum düzenindeki çözümleri önleme çabalarını analiz eder.	3 2 1 67
Avrupa düşüncesinde meydana gelen değişimleri ve bunların etkilerini analiz eder.	1 0 1 0
Osmanlı ile Rusya arasındaki rekabetin Osmanlı Devleti nin Avrupa ve Asya siyasetindeki önemini kavrar.	1 1 0 100
Osmanlı Devleti nin siyasi varlığına yönelik tehditleri analiz eder.	1 1 0 100
Coğrafya-1	10 7 3 70
Doğal kaynaklar ile ekonomi ilişkisini açıklar.	1 1 0 100
Türkiye de uygulanan ekonomi politikalarının mekânsal etkileri açısından değerlendirir.	1 0 1 0
Türkiye deki doğal kaynaklar ile ekonomi arasındaki ilişkiyi analiz eder.	1 1 0 100
Türkiye'nin madenleri ve enerji kaynaklarının dağılımını açıklar.	3 1 2 33
Türkiye de tarım sektörünün özelliklerini açıklar.	2 2 0 100
İlk kültür merkezlerinin ortaya çıkışı, yayılışı ve dağılımlarını belirleyen faktörleri açıklar.	1 1 0 100
Türk kültürünün yayılış alanlarının bölgesel özellikler açısından analiz eder.	1 1 0 100
Felsefe	5 3 2 60
MÖ 6. yüzyıl-MS 2. yüzyıl felsefesindeki örnek düşünce ve argümanları felsefi açıdan değerlendirir.	1 1 0 100
15. yüzyıl-17. yüzyıl felsefesinin karakteristik özelliklerini açıklar.	1 0 1 0
MS 2. yüzyıl-MS 15. yüzyıl felsefesinin karakteristik özelliklerini açıklar.	2 1 1 50
MÖ 6. yüzyıl-MS 2. yüzyıl felsefesinin karakteristik özelliklerini açıklar.	1 1 0 100
Din Küll. ve Ahl. Bil.	5 3 2 60
Bakara suresi 153-157. ayetlerde verilen mesajları değerlendirir.	1 1 0 100
Hz. Muhammed in örnek şahsiyetini tanıır.	1 1 0 100
Hz. Muhammed in peygamberlikle ilgili görevlerini açıklar.	1 0 1 0
Hz. Peygamber e bağlılık ve itaat ayet ve hadislerden hareketle yorumlar.	1 0 1 0
Kur an ı Kerim de geçen bazı kavramları yorumlar.	1 1 0 100
TYT Fen	30 1 3 3
Fizik	10 1 0 10
Hareketli bir ortamdaki sabit hızlı cisimlerin hareketini farklı gözlem çerçevelerine göre yorumlar.	1 0 0 0
Net kuvvet etkisindeki cismin hareketi ile ilgili hesaplamalar yapar.	1 0 0 0
Bir boyutta sabit ivmeli hareket ile ilgili hesaplamalar yapar.	1 0 0 0
Atış hareketlerini yatay ve düşey boyutta analiz eder.	1 0 0 0
Cisimlerin hareketini mekanik enerjinin korunumunu kullanarak analiz eder.	1 0 0 0
Çizgisel momentumun korunumunu analiz eder.	1 0 0 0
Tork ile ilgili hesaplamalar yapar.	2 0 0 0
Yükü cisimler arasındaki elektriksel kuvveti etkileyen değişkenleri belirler.	2 1 0 50
Kimya	10 0 3 0
Periyodik Sistem ve Elektron Dizilimleri	1 0 1 0
Periyodik özelliklerdeki değişim eğilimlerini sebepleriyle açıklar.	1 0 0 0
Deneyisel yoldan türetilmiş gaz yasaları ile ideal gaz yasası arasındaki ilişkiyi açıklar.	1 0 1 0
Gaz karışımının kısmi basınçlarını günlük hayattan örneklerle açıklar.	1 0 0 0
Kimyasal türler arası etkileşimleri kullanarak sıvı ortamda çözünme olayını açıklar.	1 0 0 0
Derişim Birimleri	1 0 1 0
Çözeltilerin koltgatif özellikleri ile derişimleri arasında ilişki kurar.	1 0 0 0
Çözünürlüğün sıcaklık ve basınçla ilişkisini açıklar.	1 0 0 0
Tepkimelerde meydana gelen enerji değişimlerini açıklar.	1 0 0 0
Oluşum Entalpisı	1 0 0 0
Biyoloji	10 0 0 0
Sindirim sisteminin yapı, görev ve işleyişini açıklar.	2 0 0 0
Bağımsızlık çeşitlerini ve vücudun doğal savunma mekanizmalarını açıklar.	1 0 0 0
Dolaşım Sistemleri	1 0 0 0
Kalp, kan ve damarların yapı, görev ve işleyişini açıklar.	1 0 0 0
Destek ve hareket sisteminin yapı, görev ve işleyişini açıklar.	2 0 0 0
Endokrin bezleri ve bu bezlerin salgıladıkları hormonları açıklar.	1 0 0 0
Sindirim Sistemi	1 0 0 0
Lenf dolaşımını açıklar.	1 0 0 0

Puan Türü	Puan	Genel Ort.	Dereceler				
			Snf	Kurum	İlçe	İl	Genel
TYT	▲ 191,325	190,350	3	6	6	8	2900
Puanı Hesaplanan:			73	73	219	6798	
SÖZ	▲ 299,221	215,800	1	1	1	3	775
Puanı Hesaplanan:			77	77	241	6115	
EA	▲ 195,985	185,020	2	4	4	10	2849
Puanı Hesaplanan:			82	82	273	7340	
Katılımlar:			16	82	82	273	7340

Ders	Soru	Doğru	Yanlış	Net	Başarı %	Sınıf Ort.	Kurum Ort.	Genel Ort.
Türkçe	30	16	9	13,75	46	▲ 8,03	▲ 5,63	▲ 8,10
Tarih-1	10	6	4	5,00	50	▲ 3,16	▲ 2,17	▲ 2,37
Coğrafya-1	10	7	3	6,25	63	▲ 5,34	▲ 2,72	▲ 2,66
Felsefe	5	3	2	2,50	50	▲ 1,59	▲ 1,38	▲ 2,13
Din Küll. ve Ahl. Bil.	5	3	2	2,50	50	▼ 3,80	▼ 2,80	▲ 2,08
TYT Sosyal	30	19	11	16,25	54	▲ 13,89	▲ 9,07	▲ 9,24
Fizik	10	1	0	1,00	10	▲ 0,19	▲ 0,14	▼ 1,57
Kimya	10	0	3	-0,75	-8	▼ -0,04	▼ 0,42	▼ 2,62
Biyoloji	10	0	0	0,00	0	▼ 0,02	▼ 0,72	▼ 3,71
TYT Fen	30	1	3	0,25	1	▲ 0,17	▼ 1,27	▼ 7,90
Toplam:	120	36	23	30,25	25	▲ 21,91	▲ 15,73	▲ 25,27

Soru No	123456789012345678901234567890
TYT Türkçe	a CcDccA DcaBDBE EbbBaACEEB
Cevap Anahtarı	A BACDDEBACABDEDEBDEBEAACEEB
TYT Sosyal	dDdEeCdACaCbCcEcGAEeacDADCcEb
Cevap Anahtarı	A BDCEECCEACAEBCAECAEEBDBADCEAB
TYT Fen	Aa a a
Cevap Anahtarı	A CADBEACCDADAEDCCEEBDEBCACADDE

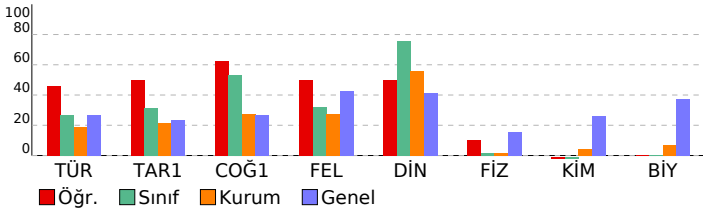

SINAV SONUÇ BELGESİ							
MARDİN / MİDYAT / gercuş anadolu lisesi							
Öğrenci				Numara	Sınıf		
SUZAN ÖZÇELİK				76	11D		
Puan Türü	Puan	Genel Ort.	Dereceler				
			Snf	Kurum	İlçe	İl	Genel
TYT	▲ 195,605	190,350	1	2	2	4	2742
Puanı Hesaplanan:			73	73	219	6798	
SÖZ	▲ 295,554	215,800	2	2	2	4	839
Puanı Hesaplanan:			77	77	241	6115	
SAY	▼ 109,226	195,350	3	34	34	79	4956
Puanı Hesaplanan:			53	53	137	5660	
EA	▲ 205,024	185,020	1	2	2	5	2526
Puanı Hesaplanan:			82	82	273	7340	
Katılımlar:			16	82	82	273	7340

Ders	Soru	Doğru	Yanlış	Net	Başarı %	Sınıf Ort.	Kurum Ort.	Genel Ort.
Türkçe	30	18	10	15,50	52	▲ 8,03	▲ 5,63	▲ 8,10
Tarih-1	10	5	5	3,75	38	▲ 3,16	▲ 2,17	▲ 2,37
Coğrafya-1	10	7	3	6,25	63	▲ 5,34	▲ 2,72	▲ 2,66
Felsefe	5	2	3	1,25	25	▼ 1,59	▼ 1,38	▼ 2,13
Din Kült. ve Ahl. Bil.	5	3	2	2,50	50	▼ 3,80	▼ 2,80	▲ 2,08
TYT Sosyal	30	17	13	13,75	46	▼ 13,89	▲ 9,07	▲ 9,24
Matematik-1	30	0	2	-0,50	-2	▼ -0,31	▼ 1,10	▼ 6,76
Fizik	10	1	0	1,00	10	▲ 0,19	▲ 0,14	▼ 1,57
Kimya	10	2	8	0,00	0	▲ -0,04	▼ 0,42	▼ 2,62
Biyoloji	10	2	4	1,00	10	▲ 0,02	▲ 0,72	▼ 3,71
TYT Fen	30	5	12	2,00	7	▲ 0,17	▲ 1,27	▼ 7,90
Toplam:	120	40	37	30,75	26	▲ 21,91	▲ 15,73	▲ 25,27

Soru No	123456789012345678901234567890
TYT Türkçe	adCcDccAa dDcaBDBE EBEAbACEEB
Cevap Anahtarı	A BACDDEBACABDEDEBDEBEABACACEEB
TYT Sosyal	eDdEEeCdAaAEBCCaCdAeCaaDADcDdB
Cevap Anahtarı	A BDCEECECAEAEBCEAAEEDBDADCEAB
TYT Matematik	e c
Cevap Anahtarı	A DCDAACBCDCBCECCCECECEEBEBDC
TYT Fen	AaAaAaaaaa AaAaaa
Cevap Anahtarı	A CADBEACCDADAeADCCCEEBDEBECADDE

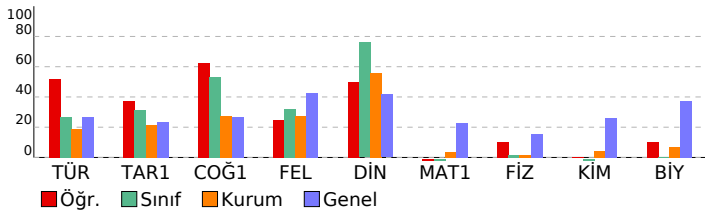

ÇAP 3 SINIF 11				
DERSLERE GÖRE BAŞARI ANALİZİ				
	S	D	Y B%	
TYT Türkçe	30 18 10 60			
Türkçe	30 18 10 60			
Edebiyatın sanat akımlarıyla ilişkisini belirler.	2	0	2	0
Cumhuriyet Dönemi'nde Hikâye (1923-1940)	1	1	0	100
1940-1960 arası hikâyesinin genel özelliklerini kavrar.	2	0	2	0
1923-1940 arası hikâyesinin genel özelliklerini kavrar.	1	1	0	100
Sözcüğü Anlamca Karşılayabilecek Kullanımlar	1	0	1	0
Hikâye anlatım tekniklerini bilir.	1	1	0	100
Tanzimat Dönemi şiirinin genel özelliklerini kavrar.	1	0	1	0
Şiirdeki mazmun, imge ve edebi sanatları belirleyerek bunların anlama katkısını değerlendirir.	1	0	0	0
Saf Şiir	1	0	1	0
Servetifunun Dönemi şiirinin genel özelliklerini kavrar.	1	1	0	100
1910-1923 arasında gelişen Türk şiirinin genel özelliklerini kavrar.	1	0	1	0
Halkın yaşam biçimini anlatan manzum hikâyelerin genel özelliklerini kavrar ve Mehmet Akif Ersoy hakkında fikir sö	1	0	1	0
Servetifunun Dönemi şiirlerini tanıır.	1	1	0	100
Makale türünün genel özelliklerini kavrar ve bilimsel makalenin bölümlerini bilir.	1	1	0	100
Sohbeti tanımlar ve genel özelliklerini kavrar.	1	1	0	100
Fıkraı tanımlar ve genel özelliklerini kavrar.	1	1	0	100
Cumhuriyet Dönemi fıkra yazarlarını tanıır.	1	0	0	0
1923-1950 arasında eser veren roman yazarlarını tanıır.	2	2	0	100
Yazım Kuralları	2	2	0	100
Noktalamalı İfadeleri	2	1	1	50
Cümlelerin Öğeleri	5	5	0	100
TYT Sosyal	30 17 13 57			
Tarih-1	10 5 5 50			
XVII. yüzyılda değişen siyasi rekabet içerisinde Osmanlı Devleti nin ittifak girişimlerini açıklar.	1	0	1	0
Modern devletler hukukunun ortaya çıkışında Westphalia (Westfalya) Barışının rolünü kavrar.	1	1	0	100
Denizcilik faaliyetlerinin içdenizlerden okyanuslara taşınmasının dünya siyasetine ve ticaretine etkilerini analiz eder.	1	0	1	0
1700-1774 yılları arasındaki süreçte meydana gelen başlıca siyasi gelişmeleri tarih şeridi ve haritalar üzerinde göst	1	1	0	100
Osmanlı devlet idaresi ve toplumsal düzenindeki çözümleri önleme çabalarını analiz eder.	3	2	1	67
Avrupa düşüncesinde meydana gelen değişimleri ve bunların etkilerini analiz eder.	1	0	1	0
Osmanlı ile Rusya arasındaki rekabetin Osmanlı Devleti'nin Avrupa ve Asya siyasetindeki önemini kavrar.	1	1	0	100
Osmanlı Devleti'nin siyasi varlığına yönelik tehditleri analiz eder.	1	0	1	0
Coğrafya-1	10 7 3 70			
Doğal kaynaklar ile ekonomi ilişkisini açıklar.	1	1	0	100
Türkiye'de uygulanan ekonomi politikalarının mekansal etkileri açısından değerlendirir.	1	1	0	100
Türkiye'deki doğal kaynaklar ile ekonomi arasındaki ilişkiyi analiz eder.	1	1	0	100
Türkiye'nin madenleri ve enerji kaynaklarının dağılımını açıklar.	3	1	2	33
Türkiye'de tarım sektörünün özelliklerini açıklar.	2	1	1	50
İlk kültür merkezlerinin ortaya çıkışı, yayılışı ve dağılımlarını belirleyen faktörleri açıklar.	1	1	0	100
Türk kültürünün yayılışı alanların bölgesel özellikler açısından analiz eder.	1	1	0	100
Felsefe	5 2 3 40			
MÖ 6. yüzyıl-MS 2. yüzyıl felsefesindeki örnek düşünce ve argümanları felsefi açıdan değerlendirir.	1	0	1	0
15. yüzyıl-17. yüzyıl felsefesinin karakteristik özelliklerini açıklar.	1	0	1	0
MS 2. yüzyıl-MS 15. yüzyıl felsefesinin karakteristik özelliklerini açıklar.	2	1	1	50
MÖ 6. yüzyıl-MS 2. yüzyıl felsefesinin karakteristik özelliklerini açıklar.	1	1	0	100
Din Kült. ve Ahl. Bil.	5 3 2 60			
Bakara süresi 153-157. ayetlerde verilen mesajları değerlendirir.	1	1	0	100
Hz. Muhammed'in örnek şahsiyetini tanıır.	1	1	0	100
Hz. Muhammed'in peygamberlikle ilgili görevlerini açıklar.	1	0	1	0
Hz. Peygamber'e bağlılık ve itaat ayet ve hadislerden hareketle yorumlar.	1	0	1	0
Kur'an-ı Kerim'de geçen bazı kavramları yorumlar.	1	1	0	100
TYT Matematik	30 0 2 0			
Matematik-1	30 0 2 0			
Yönlü açıyı açıklar.	1	0	0	0
Trigonometrik fonksiyonları birim çember yardımıyla açıklar.	6	0	1	0
Analitik düzlemde iki nokta arasındaki uzaklığı veren bağıntıyı elde ederek problemler çözer.	1	0	0	0
Analitik düzlemde doğruların incelenerek işlemler yapar.	6	0	0	0
Bir noktanın bir doğruya uzaklığını hesaplar.	1	0	0	0
Fonksiyonun grafik ve tablo temsiliyi kullanarak problem çözer.	3	0	0	0
İkinci dereceden bir değişkenli fonksiyonun grafiğini çizerek yorumlar.	2	0	0	0
İkinci dereceden fonksiyonlarla modellenen problemleri çözer.	2	0	0	0
Bir fonksiyonun grafiğini, dönüşümler yardımı ile yeni fonksiyon grafikleri çizer.	3	0	0	0
İkinci dereceden bir bilinmeyenli eşitliklerin çözüm kümesini bulur.	2	0	1	0
İkinci dereceden iki bilinmeyenli denklem sistemlerinin çözüm kümesini bulur.	3	0	0	0
TYT Fen	30 5 12 17			
Fizik	10 1 0 10			
Hareketli bir ortamdaki sabit hızlı cisimlerin hareketini farklı gözlem çerçevelerine göre yorumlar.	1	0	0	0
Net kuvvet etkisindeki cismin hareketi ile ilgili hesaplamalar yapar.	1	0	0	0
Bir boyutta sabit ivmeli hareket ile ilgili hesaplamalar yapar.	1	0	0	0
Atış hareketlerini yatay ve düşey boyutta analiz eder.	1	0	0	0
Cisimlerin hareketini mekanik enerjinin korunumunu kullanarak analiz eder.	1	0	0	0
Çizgisel momentumun korunumunu analiz eder.	1	0	0	0
Tork ile ilgili hesaplamalar yapar.	2	0	0	0
Yükü cisimler arasındaki elektriksel kuvveti etkileyen değişkenleri belirler.	2	1	0	50
Kimya	10 2 8 20			
Periyodik Sistem ve Elektron Dizilimleri	1	0	1	0
Periyodik özelliklerdeki değişim eğilimlerini sebepleriyle açıklar.	1	1	0	100
Deneyssel yoldan türetilmiş gaz yasaları ile ideal gaz yasası arasındaki ilişkiyi açıklar.	1	0	1	0
Gaz karışımlarının kısmi basınçlarını günlük hayattan örneklerle açıklar.	1	1	0	100
Kimyasal türler arası etkileşimleri kullanarak sıvı ortamda çözünme olayını açıklar.	1	0	1	0
Derişim Birimleri	1	0	1	0
Çözümlerinin koligatif özellikleri ile derişimleri arasında ilişki kurar.	1	0	1	0
Çözünürlüğün sıcaklık ve basınçla ilişkisini açıklar.	1	0	1	0
Tepkimelerde meydana gelen enerji değişimlerini açıklar.	1	0	1	0
Oluşum Entalpisi	1	0	1	0
Biyoloji	10 2 4 20			
Sindirir sisteminin yapı, görev ve işleyişini açıklar.	2	1	0	50
Bağışıklık çeşitlerini ve vücudun doğal savunma mekanizmalarını açıklar.	1	0	0	0
Dolaşım Sistemleri	1	0	0	0
Kalp, kan ve damarların yapı, görev ve işleyişini açıklar.	1	0	0	0
Destek ve hareket sisteminin yapı, görev ve işleyişini açıklar.	2	1	1	50
Endokrin bezleri ve bu bezlerin salgıladıkları hormonları açıklar.	1	0	1	0
Sindirir Sistemi	1	0	1	0
Lenf dolaşımını açıklar.	1	0	1	0

SINAV SONUÇ BELGESİ							
MARDİN / MİDYAT / gercuş anadolu lisesi							
Öğrenci				Numara		Sınıf	
YAKUP ŞİMŞEK				512		11D	
Puan Türü	Puan	Genel Ort.	Dereceler				
			Snf	Kurum	ilçe	il	Genel
TYT	▼ 152,972	190,350	10	34	34	57	4679
Puanı Hesaplanan:			73	73	219	6798	
SÖZ	▲ 233,382	215,800	9	21	21	30	2428
Puanı Hesaplanan:			77	77	241	6115	
EA	▼ 134,910	185,020	10	44	44	96	5380
Puanı Hesaplanan:			82	82	273	7340	
Katılımlar:			16	82	82	273	7340

Ders	Soru	Doğru	Yanlış	Net	Başarı %	Sınıf Ort.	Kurum Ort.	Genel Ort.
Türkçe	30	8	12	5,00	17	▼ 8,03	▼ 5,63	▼ 8,10
Tarih-1	10	4	4	3,00	30	▼ 3,16	▲ 2,17	▲ 2,37
Coğrafya-1	10	6	4	5,00	50	▼ 5,34	▲ 2,72	▲ 2,66
Felsefe	5	3	2	2,50	50	▲ 1,59	▲ 1,38	▲ 2,13
Din Kül. ve Ahl. Bil.	5	5	0	5,00	100	▲ 3,80	▲ 2,80	▲ 2,08
TYT Sosyal	30	18	10	15,50	52	▲ 13,89	▲ 9,07	▲ 9,24
Fizik	10	0	1	-0,25	-3	▼ 0,19	▼ 0,14	▼ 1,57
Kimya	10	1	2	0,50	5	▲ -0,04	▲ 0,42	▼ 2,62
Biyoloji	10	0	0	0,00	0	▼ 0,02	▼ 0,72	▼ 3,71
TYT Fen	30	1	3	0,25	1	▲ 0,17	▼ 1,27	▼ 7,90
Toplam:	120	27	25	20,75	17	▼ 21,91	▲ 15,73	▼ 25,27

Soru No	123456789012345678901234567890
TYT Türkçe	cCeac aaaBE EabAc ACbaB
Cevap Anahtarı	A BACDEBACABDEBDBEDEBEABACEEB
TYT Sosyal	adEbeC ACaCBacEcGdAEEeaDADCEAB
Cevap Anahtarı	A BDCEECCEACAEBCAECAEEEDBDADCEAB
TYT Fen	a Aaa
Cevap Anahtarı	A CADBEACCDADAeADCCeEBDeCACADDE

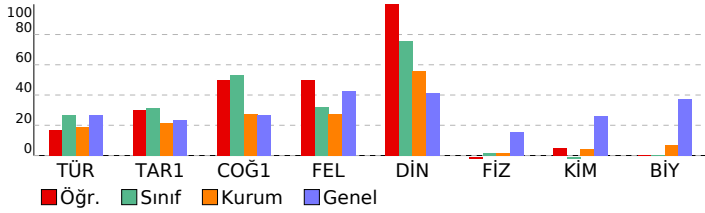

ÇAP 3 SINIF 11				
DERSLERE GÖRE BAŞARI ANALİZİ				
	S	D	Y B%	
TYT Türkçe	30	8	12	27
Türkçe	30	8	12	27
Edebiyatın sanat akımlarıyla ilişkisini belirler.	2	0	1	0
Cumhuriyet Dönemi'nde Hikâye (1923-1940)	1	1	0	100
1940-1960 arası hikâyesinin genel özelliklerini kavrar.	2	0	1	0
1923-1940 arası hikâyesinin genel özelliklerini kavrar.	1	0	1	0
Sözcüğü Anlamca Karşılayabilecek Kullanımlar	1	0	1	0
Hikâye anlatım tekniklerini bilir.	1	0	0	0
Tanzimat Dönemi şiirinin genel özelliklerini kavrar.	1	0	0	0
Şiirdeki mazmun, imge ve edebî sanatları belirleyerek bunların anlama katkısını değerlendirir.	1	0	0	0
Saf Şiir	1	0	0	0
Servetifunun Dönemi şiirinin genel özelliklerini kavrar.	1	0	0	0
1910-1923 arasında gelişen Türk şiirinin genel özelliklerini kavrar.	1	0	0	0
Halkın yaşam biçimini anlatan manzum hikâyelerin genel özelliklerini kavrar ve Mehmet Akif Ersoy hakkında fikir sı	1	0	1	0
Servetifunun Dönemi şairlerini tanır.	1	0	1	0
Makale türünün genel özelliklerini kavrar ve bilimsel makalenin bölümlerini bilir.	1	0	1	0
Sohbeti tanımlar ve genel özelliklerini kavrar.	1	1	0	100
Fıkra tanımlar ve genel özelliklerini kavrar.	1	1	0	100
Cumhuriyet Dönemi fıkra yazarlarını tanır.	1	0	0	0
1923-1950 arasında eser veren roman yazarlarını tanır.	2	1	1	50
Yazım Kuralları	2	1	1	50
Noktalamalı İfadeleri	2	0	1	0
Cümlelerin Öğeleri	5	3	2	60
TYT Sosyal	30	18	10	60
Tarih-1	10	4	4	40
XVII. yüzyılda değişen siyasi rekabet içerisinde Osmanlı Devleti'nin ittifak girişimlerini açıklar.	1	0	0	0
Modern devletler hukukunun ortaya çıkışında Westphalia (Vestfalya) Barışının rolünü kavrar.	1	0	1	0
Denizcilik faaliyetlerinin içdenizlerden okyanuslara taşınmasının dünya siyasetine ve ticaretine etkilerini analiz eder.	1	0	1	0
1700-1774 yılları arasındaki süreçte meydana gelen başlıca siyasi gelişmeleri tarih şeridi ve haritalar üzerinde göst	1	0	1	100
Osmanlı devlet idaresi ve toplumsal düzenindeki çözümleri önleme çabalarını analiz eder.	3	1	1	33
Avrupa düşüncesinde meydana gelen değişimleri ve bunların etkilerini analiz eder.	1	0	1	0
Osmanlı ile Rusya arasındaki rekabetin Osmanlı Devleti'nin Avrupa ve Asya siyasetindeki önemini kavrar.	1	1	0	100
Osmanlı Devleti'nin siyasi varlığına yönelik tehditleri analiz eder.	1	1	0	100
Coğrafya-1	10	6	4	60
Doğal kaynaklar ile ekonomi ilişkisini açıklar.	1	1	0	100
Türkiye'de uygulanan ekonomi politikalarının mekânsal etkileri açısından değerlendirir.	1	0	1	0
Türkiye'deki doğal kaynaklar ile ekonomi arasındaki ilişkiyi analiz eder.	1	1	0	100
Türkiye'nin madenleri ve enerji kaynaklarının dağılımını açıklar.	3	0	3	0
Türkiye'de tarım sektörünün özelliklerini açıklar.	2	2	0	100
İlk kültür merkezlerinin ortaya çıkışı, yayılışı ve dağılımını belirleyen faktörleri açıklar.	1	1	0	100
Türk kültürünün yayılış alanlarını bölgesel özellikler açısından analiz eder.	1	1	0	100
Felsefe	5	3	2	60
MÖ 6. yüzyıl-MS 2. yüzyıl felsefesindeki örnek düşünce ve argümanları felsefi açıdan değerlendirir.	1	1	0	100
15. yüzyıl-17. yüzyıl felsefesinin karakteristik özelliklerini açıklar.	1	0	1	0
MS 2. yüzyıl-MS 15. yüzyıl felsefesinin karakteristik özelliklerini açıklar.	2	1	1	50
MÖ 6. yüzyıl-MS 2. yüzyıl felsefesinin karakteristik özelliklerini açıklar.	1	1	0	100
Din Kül. ve Ahl. Bil.	5	5	0	100
Bakara süresi 153-157. ayetlerde verilen mesajları değerlendirir.	1	1	0	100
Hz. Muhammed'in örnek şahsiyetini tanır.	1	1	0	100
Hz. Muhammed'in peygamberlikle ilgili görevlerini açıklar.	1	1	0	100
Hz. Peygamber'e bağlılık ve itaat ayet ve hadislerden hareketle yorumlar.	1	1	0	100
Kur'an-ı Kerim'de geçen bazı kavramları yorumlar.	1	1	0	100
TYT Fen	30	1	3	3
Fizik	10	0	1	0
Hareketli bir ortamdaki sabit hızlı cisimlerin hareketini farklı gözlem çerçevelerine göre yorumlar.	1	0	0	0
Net kuvvet etkisindeki cismin hareketi ile ilgili hesaplamalar yapar.	1	0	0	0
Bir boyutta sabit ivmeli hareket ile ilgili hesaplamalar yapar.	1	0	0	0
Atış hareketlerini yatay ve düşey boyutta analiz eder.	1	0	0	0
Cisimlerin hareketini mekanik enerjinin korunumunu kullanarak analiz eder.	1	0	0	0
Çizgisel momentumun korunumunu analiz eder.	1	0	0	0
Tork ile ilgili hesaplamalar yapar.	2	0	1	0
Yükü cisimler arasındaki elektriksel kuvveti etkileyen değişkenleri belirler.	2	0	0	0
Kimya	10	1	2	10
Periyodik Sistem ve Elektron Dizilimleri	1	0	0	0
Periyodik özelliklerdeki değişim eğilimlerini sebepleriyle açıklar.	1	0	0	0
Deneyisel yoldan türetilmiş gaz yasaları ile ideal gaz yasası arasındaki ilişkiyi açıklar.	1	0	0	0
Gaz karışımının kısmi basınçlarını günlük hayattan örneklerle açıklar.	1	1	0	100
Kimyasal türler arası etkileşimleri kullanarak sıvı ortamda çözünme olayını açıklar.	1	0	1	0
Derişim Birimleri	1	0	1	0
Çözeltilerin koligatif özellikleri ile derişimleri arasında ilişki kurar.	1	0	0	0
Çözünürlüğün sıcaklık ve basınçla ilişkisini açıklar.	1	0	0	0
Tepkimelerde meydana gelen enerji değişimlerini açıklar.	1	0	0	0
Oluşum Entalpisi	1	0	0	0
Biyoloji	10	0	0	0
Sindirim sisteminin yapı, görev ve işleyişini açıklar.	2	0	0	0
Bağımsızlık çeşitlerini ve vücudun doğal savunma mekanizmalarını açıklar.	1	0	0	0
Dolaşım Sistemleri	1	0	0	0
Kalp, kan ve damarların yapı, görev ve işleyişini açıklar.	1	0	0	0
Destek ve hareket sisteminin yapı, görev ve işleyişini açıklar.	2	0	0	0
Endokrin bezleri ve bu bezlerin salgıladıkları hormonları açıklar.	1	0	0	0
Sindirim Sistemi	1	0	0	0
Lenf dolaşımını açıklar.	1	0	0	0

SINAV SONUÇ BELGESİ							
MARDİN / MİDYAT / gercuş anadolu lisesi							
Öğrenci				Numara		Sınıf	
YUSRA TURĞT				225		11D	
Puan Türü	Puan	Genel Ort.	Dereceler				
			Snf	Kurum	İlçe	İl	Genel
TYT	▼ 139,055	190,350	13	50	50	99	5364
Puanı Hesaplanan:			73	73	219	6798	
SÖZ	▲ 225,754	215,800	10	24	24	38	2647
Puanı Hesaplanan:			77	77	241	6115	
EA	▼ 128,871	185,020	13	53	53	121	5628
Puanı Hesaplanan:			82	82	273	7340	
Katılımlar:			16	82	82	273	7340

Ders	Soru	Doğru	Yanlış	Net	Başarı %	Sınıf Ort.	Kurum Ort.	Genel Ort.
Türkçe	30	10	18	5,50	18	▼ 8,03	▼ 5,63	▼ 8,10
Tarih-1	10	3	7	1,25	13	▼ 3,16	▼ 2,17	▼ 2,37
Coğrafya-1	10	6	4	5,00	50	▼ 5,34	▲ 2,72	▲ 2,66
Felsefe	5	3	2	2,50	50	▲ 1,59	▲ 1,38	▲ 2,13
Din Kül. ve Ahl. Bil.	5	5	0	5,00	100	▲ 3,80	▲ 2,80	▲ 2,08
TYT Sosyal	30	17	13	13,75	46	▼ 13,89	▲ 9,07	▲ 9,24
Matematik-1	30	2	14	-1,50	-5	▼ -0,31	▼ 1,10	▼ 6,76
Fizik	10	1	7	-0,75	-8	▼ 0,19	▼ 0,14	▼ 1,57
Kimya	10	1	6	-0,50	-5	▼ -0,04	▼ 0,42	▼ 2,62
Biyoloji	10	0	3	-0,75	-8	▼ 0,02	▼ 0,72	▼ 3,71
TYT Fen	30	2	16	-2,00	-7	▼ 0,17	▼ 1,27	▼ 7,90
Toplam:	120	31	61	15,75	13	▼ 21,91	▲ 15,73	▼ 25,27

Soru No	123456789012345678901234567890
TYT Türkçe	ecBeacaA ecBeeEeBbbEEAeAacd bE
Cevap Anahtarı	B CDBADEBAACDBBDEDBDEEEABACBEBCE
TYT Sosyal	eEeeadEbbAEAcEeeCeAEecEDACDBEA
Cevap Anahtarı	B CEBDCECECAEAEBCCAAEBDEDACDBEA
TYT Matematik	ea e c da c eb aEcadaC
Cevap Anahtarı	B CDDCBAADCDCCBCBCECEECCEBDEBCD
TYT Fen	ecaeAd bedb Daea c a aa
Cevap Anahtarı	B ADCBAEDCCAADADECCEBDECEBCAEDDA

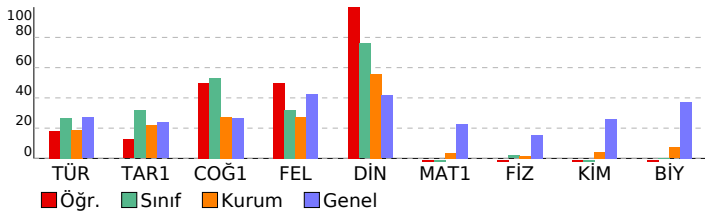

ÇAP 3 SINIF 11				
DERSLERE GÖRE BAŞARI ANALİZİ				
	S	D	Y B%	
TYT Türkçe	30	10	18	33
Türkçe	30	10	18	33
Cumhuriyet Dönemi'nde Hikâye (1923-1940)	1	0	1	0
1940-1960 arası hikâyesinin genel özelliklerini kavrar.	2	0	2	0
Edebiyatın sanat akımlarıyla ilişkisini belirler.	2	1	1	50
1923-1940 arası hikâyesinin genel özelliklerini kavrar.	1	0	1	0
Sözcüğü Anlamca Karşılayabilecek Kullanımlar	1	0	1	0
Hikâye anlatım tekniklerini bilir.	1	1	0	100
Şiirdeki mazmun, imge ve edebi sanatları belirleyerek bunların anlama katkısını değerlendirir.	1	0	0	0
Tanzimat Dönemi şiirinin genel özelliklerini kavrar.	1	0	1	0
Servetifunun Dönemi şiirinin genel özelliklerini kavrar.	1	0	1	0
Saf Şiir	1	1	0	100
Servetifunun Dönemi şairlerini tanıır.	1	0	1	0
Makale türünün genel özelliklerini kavrar ve bilimsel makalenin bölümlerini bilir.	1	0	1	0
1910-1923 arasında gelişen Türk şiirinin genel özelliklerini kavrar.	1	1	0	100
Halkın yaşam biçimini anlatan manzum hikâyelerin genel özelliklerini kavrar ve Mehmet Akif Ersoy hakkında fikir se	1	1	0	100
Sohbeti tanımlar ve genel özelliklerini kavrar.	1	1	0	100
Cumhuriyet Dönemi fıkra yazarlarını tanıır.	1	0	1	0
Fıkra'yı tanımlar ve genel özelliklerini kavrar.	1	0	1	0
1923-1950 arasında eser veren roman yazarlarını tanıır.	2	1	1	50
Yazım Kuralları	2	2	0	100
Cümlelerin Öğeleri	5	2	2	40
Noktalama İşaretleri	2	0	2	0
TYT Sosyal	30	17	13	57
Tarih-1	10	3	7	30
Denizcilik faaliyetlerinin içdenizlerden okyanuslara taşınmasının dünya siyasetine ve ticaretine etkilerini analiz eder.	1	0	1	0
1700-1774 yılları arasındaki süreçte meydana gelen başlıca siyasi gelişmeleri tarih şeridi ve haritalar üzerinde göst	1	1	0	100
XVII. yüzyılda değişen siyasi rekabet içerisinde Osmanlı Devleti nin ittifak girişimlerini açıklar.	1	0	1	0
Modern devletler hukukunun ortaya çıkışında Westphalia (Vestfalya) Barış ının rolünü kavrar.	1	0	1	0
Osmanlı devlet idaresi ve toplum düzenindeki çözümlerini önleme çabalarını analiz eder.	3	1	2	33
Avrupa düşüncesinde meydana gelen değişimleri ve bunların etkilerini analiz eder.	1	0	1	0
Osmanlı Devleti nin siyasi varlığına yönelik tehditleri analiz eder.	1	0	1	0
Osmanlı ile Rusya arasındaki rekabetin Osmanlı Devleti nin Avrupa ve Asya siyasetindeki önemini kavrar.	1	1	0	100
Coğrafya-1	10	6	4	60
Türkiye de uygulanan ekonomi politikalarını mekânsal etkileri açısından değerlendirir.	1	1	0	100
Doğal kaynaklar ile ekonomi ilişkisini açıklar.	1	1	0	100
Türkiye'nin madenleri ve enerji kaynaklarının dağılımını açıklar.	3	1	2	33
Türkiye de tarım sektörünün özelliklerini açıklar.	2	2	0	100
Türkiye deki doğal kaynaklar ile ekonomi arasındaki ilişkiyi analiz eder.	1	0	1	0
İlk kültür merkezlerinin ortaya çıkışı, yayılışı ve dağılımlarını belirleyen faktörleri açıklar.	1	0	1	0
Türk kültürünün yayılış alanlarının bölgesel özellikler açısından analiz eder.	1	1	0	100
Felsefe	5	3	2	60
MS 2. yüzyıl-MS 15. yüzyıl felsefesinin karakteristik özelliklerini açıklar.	2	1	1	50
MÖ 6. yüzyıl-MS 2. yüzyıl felsefesinin karakteristik özelliklerini açıklar.	1	0	1	0
MÖ 6. yüzyıl-MS 2. yüzyıl felsefesindeki örnek düşünce ve argümanları felsefi açıdan değerlendirir.	1	1	0	100
15. yüzyıl-17. yüzyıl felsefesinin karakteristik özelliklerini açıklar.	1	1	0	100
Din Kül. ve Ahl. Bil.	5	5	0	100
Hz. Muhammed in örnek şahsiyetini tanıır.	1	1	0	100
Bakara suresi 153-157. ayetlerde verilen mesajları değerlendirir.	1	1	0	100
Kur an ı Kerim de geçen bazı kavramları yorumlar.	1	1	0	100
Hz. Muhammed in peygamberlikle ilgili görevlerini açıklar.	1	1	0	100
Hz. Peygamber e bağlılık ve itaat ayet ve hadislerden hareketle yorumlar.	1	1	0	100
TYT Matematik	30	2	14	7
Matematik-1	30	2	14	7
Trigonometrik fonksiyonları birim çember yardımıyla açıklar.	6	0	3	0
Yönü açıyı açıklar.	1	0	1	0
Analitik düzlemde doğruların incelenerek işlemler yapar.	6	0	3	0
Analitik düzlemde iki nokta arasındaki uzaklığı veren bağıntıyı elde ederek problemler çözer.	1	0	1	0
Fonksiyonun grafik ve tablo temsiliğini kullanarak problem çözer.	3	0	3	0
Bir noktanın bir doğruya uzaklığını hesaplar.	1	0	0	0
İkinci dereceden bir değişkenli fonksiyonun grafiğini çizerek yorumlar.	2	1	1	50
İkinci dereceden fonksiyonlarla modellenebilen problemleri çözer.	2	1	1	50
Bir fonksiyonun grafiğinden, dönüşümler yardımı ile yeni fonksiyon grafikleri çizer.	3	0	1	0
İkinci dereceden bir bilinmeyenli eşitsizliklerin çözüm kümesini bulur.	2	0	0	0
İkinci dereceden iki bilinmeyenli denklem sistemlerinin çözüm kümesini bulur.	3	0	0	0
TYT Fen	30	2	16	7
Fizik	10	1	7	10
Net kuvvet etkisindeki cismin hareketi ile ilgili hesaplamalar yapar.	1	0	1	0
Bir boyutta sabit ivmeli hareket ile ilgili hesaplamalar yapar.	1	0	1	0
Hareketli bir ortamdaki sabit hızlı cisimlerin hareketini farklı gözlem çerçevelerine göre yorumlar.	1	0	1	0
Atış hareketlerini yatay ve düşey boyutta analiz eder.	1	0	1	0
Çizgisel momentumun korunumunu analiz eder.	1	1	0	100
Cisimlerin hareketini mekanik enerjinin korunumunu kullanarak analiz eder.	1	0	1	0
Yükü cisimler arasındaki elektriksel kuvveti etkileyen değişkenleri belirler.	2	0	1	0
Tork ile ilgili hesaplamalar yapar.	2	0	1	0
Kimya	10	1	6	10
Periyodik özelliklerdeki değişim eğilimlerini sebepleriyle açıklar.	1	0	1	0
Periyodik Sistem ve Elektron Dizilimleri	1	0	1	0
Gaz karışımlarının kısmi basınçlarını günlük hayattan örneklerle açıklar.	1	0	0	0
Kimyasal türler arası etkileşimleri kullanarak sıvı ortamda çözünme olayını açıklar.	1	1	0	100
Deneyisel yoldan türetilmiş gaz yasaları ile ideal gaz yasası arasındaki ilişkiyi açıklar.	1	0	1	0
Çözeltilerin koligatif özellikleri ile derişimleri arasındaki ilişkiyi kurar.	1	0	1	0
Çözünürlüğün sıcaklık ve basınçla ilişkisini açıklar.	1	0	1	0
Derişim Birimleri	1	0	0	0
Oluşum Entalpişi	1	0	1	0
Tepkimelerde meydana gelen enerji değişimlerini açıklar.	1	0	0	0
Biyoloji	10	0	3	0
Sindirim sisteminin yapı, görev ve işleyişini açıklar.	2	0	0	0
Dolaşım Sistemleri	1	0	1	0
Bağımsızlık çeşitlerini ve vücudun doğal savunma mekanizmalarını açıklar.	1	0	0	0
Kalp, kan ve damarların yapı, görev ve işleyişini açıklar.	1	0	0	0
Endokrin bezleri ve bu bezlerin salgıladıkları hormonları açıklar.	1	0	0	0
Destek ve hareket sisteminin yapı, görev ve işleyişini açıklar.	2	0	1	0
Lenf dolaşımını açıklar.	1	0	0	0
Sindirim Sistemi	1	0	1	0

SINAV SONUÇ BELGESİ							
MARDİN / MİDYAT / gercuş anadolu lisesi							
Öğrenci				Numara		Sınıf	
EDANUR ASLAN				454		11E	
Puan Türü	Puan	Genel Ort.	Dereceler				
			Snf	Kurum	İlçe	İl	Genel
SÖZ	▼ 123,991	215,800	5	72	72	183	5473
	Puanı Hesaplanan:		77	77	241	6115	
SAY	▼ 100,971	195,350	3	51	51	120	5521
	Puanı Hesaplanan:		53	53	137	5660	
EA	▼ 95,402	185,020	5	77	77	233	6969
	Puanı Hesaplanan:		82	82	273	7340	
Katılımlar:			7	82	82	273	7340

Ders	Soru	Doğru	Yanlış	Net	Başarı %	Sınıf Ort.	Kurum Ort.	Genel Ort.
Türkçe	30	4	15	0,25	1	▼ 2,42	▼ 5,63	▼ 8,10
Tarih-1	10	1	3	0,25	3	▼ 1,33	▼ 2,17	▼ 2,37
Coğrafya-1	10	4	1	3,75	38	▲ 2,29	▲ 2,72	▲ 2,66
Felsefe	5	0	2	-0,50	-10	▼ 1,12	▼ 1,38	▼ 2,13
Din Küll. ve Ahl. Bil.	5	0	0	0,00	0	▼ 1,50	▼ 2,80	▼ 2,08
TYT Sosyal	30	5	6	3,50	12	▼ 6,25	▼ 9,07	▼ 9,24
Matematik-1	30	2	12	-1,00	-3	▲ -2,38	▼ 1,10	▼ 6,76
Fizik	10	0	0	0,00	0	▼ 0,54	▼ 0,14	▼ 1,57
Kimya	10	2	5	0,75	8	▲ 0,00	▲ 0,42	▼ 2,62
Biyoloji	10	2	6	0,50	5	▲ 0,21	▼ 0,72	▼ 3,71
TYT Fen	30	4	11	1,25	4	▲ 0,75	▼ 1,27	▼ 7,90
Toplam:	120	15	44	4,00	3	▼ 7,50	▼ 15,73	▼ 25,27

Soru No	123456789012345678901234567890
TYT Türkçe	aAaac aA cbDecec aaAa
Cevap Anahtarı	A BACDDEBACABDEDBDBEABEABACEEB
TYT Sosyal	eCbc A B AE c aa
Cevap Anahtarı	A BDCECECAEBCAECAEAEEBDBDCEAB
TYT Matematik	bbbbbB eeeeeEe
Cevap Anahtarı	A DCDACBCDCBCECCECECCDEBEBDC
TYT Fen	AaA aaaa aAaAaaa
Cevap Anahtarı	A CADBEACCDADAEAADCCCEEBBEACADDE

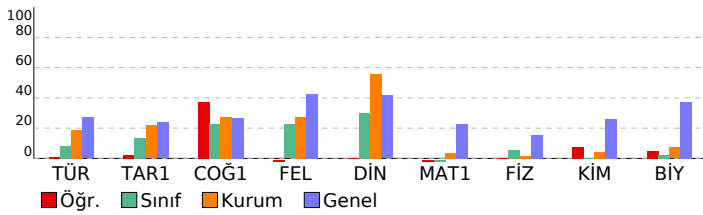

ÇAP 3 SINIF 11				
DERSLERE GÖRE BAŞARI ANALİZİ				
TYT Türkçe	S	D	Y B%	
Türkçe	30	4	15	13
Edebiyatın sanat akımlarıyla ilişkisini belirler.	2	1	1	50
Cumhuriyet Dönemi'nde Hikâye (1923-1940)	1	0	1	0
1940-1960 arası hikâyesinin genel özelliklerini kavrar.	2	0	1	0
1923-1940 arası hikâyesinin genel özelliklerini kavrar.	1	0	1	0
Sözcüğü Anlamca Karşılayabilecek Kullanımlar	1	0	1	0
Hikâye anlatım tekniklerini bilir.	1	0	0	0
Tanzimat Dönemi şiirinin genel özelliklerini kavrar.	1	0	1	0
Şiirdeki mazmun, imge ve edebî sanatları belirleyerek bunların anlama katkısını değerlendirir.	1	1	0	100
Saf Şiir	1	0	0	0
Servetifunun Dönemi şiirinin genel özelliklerini kavrar.	1	0	1	0
1910-1923 arasında gelişen Türk şiirinin genel özelliklerini kavrar.	1	0	1	0
Halkın yaşam biçimini anlatan manzum hikâyelerin genel özelliklerini kavrar ve Mehmet Akif Ersoy hakkında fikir s	1	1	0	100
Servetifunun Dönemi şairlerini tanıır.	1	0	1	0
Makale türünün genel özelliklerini kavrar ve bilimsel makalenin bölümlerini bilir.	1	0	1	0
Sohbeti tanımlar ve genel özelliklerini kavrar.	1	0	1	0
Fıkraı tanımlar ve genel özelliklerini kavrar.	1	0	1	0
Cumhuriyet Dönemi fıkra yazarlarını tanıır.	1	0	0	0
1923-1950 arasında eser veren roman yazarlarını tanıır.	2	0	1	0
Yazım Kuralları	2	1	1	50
Noktalamla İşaretleri	2	0	1	0
Cümlelerin Öğeleri	5	0	0	0
TYT Sosyal	30	5	6	17
Tarih-1	10	1	3	10
XVII. yüzyılda değişen siyasi rekabet içerisinde Osmanlı Devleti nin ittifak girişimlerini açıklar.	1	0	0	0
Modern devletler hukukunun ortaya çıkışında Westphalia (Vestfalya) Barışının rolünü kavrar.	1	0	1	0
Denizcilik faaliyetlerinin içdenizlerden okyanuslara taşınmasının dünya siyasetine ve ticaretine etkilerini analiz eder.	1	1	0	100
1700-1774 yılları arasındaki süreçte meydana gelen başlıca siyasi gelişmeleri tarih şeridi ve haritalar üzerinde göst	1	0	1	0
Osmanlı devlet idaresi ve toplum düzenindeki çözümleri önleme çabalarını analiz eder.	3	0	1	0
Avrupa düşüncesinde meydana gelen değişimleri ve bunların etkilerini analiz eder.	1	0	0	0
Osmanlı ile Rusya arasındaki rekabetin Osmanlı Devleti nin Avrupa ve Asya siyasetindeki önemini kavrar.	1	0	0	0
Osmanlı Devleti nin siyasi varlığına yönelik tehditleri analiz eder.	1	0	0	0
Coğrafya-1	10	4	1	40
Doğal kaynaklar ile ekonomi ilişkisini açıklar.	1	1	0	100
Türkiye de uygulanan ekonomi politikalarını mekânsal etkileri açısından değerlendirir.	1	0	0	0
Türkiye deki doğal kaynaklar ile ekonomi arasındaki ilişkiyi analiz eder.	1	1	0	100
Türkiye'nin madenleri ve enerji kaynaklarının dağılımını açıklar.	3	1	0	33
Türkiye de tarım sektörünün özelliklerini açıklar.	2	1	0	50
İlk kültür merkezlerinin ortaya çıkışı, yayılışı ve dağılımını belirleyen faktörleri açıklar.	1	0	1	0
Türk kültürünün yayılış alanlarını bölgesel özellikler açısından analiz eder.	1	0	0	0
Felsefe	5	0	2	0
MÖ 6. yüzyıl-MS 2. yüzyıl felsefesindeki örnek düşünce ve argümanları felsefi açıdan değerlendirir.	1	0	1	0
15. yüzyıl-17. yüzyıl felsefesinin karakteristik özelliklerini açıklar.	1	0	1	0
MS 2. yüzyıl-MS 15. yüzyıl felsefesinin karakteristik özelliklerini açıklar.	2	0	0	0
MÖ 6. yüzyıl-MS 2. yüzyıl felsefesinin karakteristik özelliklerini açıklar.	1	0	0	0
Din Küll. ve Ahl. Bil.	5	0	0	0
Bakara suresi 153-157. ayetlerde verilen mesajları değerlendirir.	1	0	0	0
Hz. Muhammed in örnek şahsiyetini tanıır.	1	0	0	0
Hz. Muhammed in peygamberlikle ilgili görevlerini açıklar.	1	0	0	0
Hz. Peygamber e bağlılık ve itaatı ayet ve hadislerden hareketle yorumlar.	1	0	0	0
Kur an ı Kerim de geçen bazı kavramları yorumlar.	1	0	0	0
TYT Matematik	30	2	12	7
Matematik-1	30	2	12	7
Yönlü açıyı açıklar.	1	0	1	0
Trigonometrik fonksiyonları birim çember yardımıyla açıklar.	6	1	5	17
Analitik düzlemde iki nokta arasındaki uzaklığı veren bağıntıyı elde ederek problemler çözer.	1	0	0	0
Analitik düzlemde doğruları inceleyerek işlemler yapar.	6	0	5	0
Bir noktanın bir doğruya uzaklığını hesaplar.	1	1	0	100
Fonksiyonun grafik ve tablo temsiliyi kullanarak problem çözer.	3	0	1	0
İkinci dereceden bir değişkenli fonksiyonun grafiğini çizerek yorumlar.	2	0	0	0
İkinci dereceden fonksiyonlarla modellenen problemleri çözer.	2	0	0	0
Bir fonksiyonun grafiğinden, dönüşümler yardımı ile yeni fonksiyon grafikleri çizer.	3	0	0	0
İkinci dereceden bir bilinmeyenli eşitsizliklerin çözüm kümesini bulur.	2	0	0	0
İkinci dereceden iki bilinmeyenli denklem sisteminin çözüm kümesini bulur.	3	0	0	0
TYT Fen	30	4	11	13
Fizik	10	0	0	0
Hareketli bir ortamdaki sabit hızlı cisimlerin hareketini farklı gözlem çerçevelerine göre yorumlar.	1	0	0	0
Net kuvvet etkisindeki cismin hareketi ile ilgili hesaplamalar yapar.	1	0	0	0
Bir boyutta sabit ivmeli hareket ile ilgili hesaplamalar yapar.	1	0	0	0
Atış hareketlerini yatay ve düşey boyutta analiz eder.	1	0	0	0
Cisimlerin hareketini mekanik enerjinin korunumunu kullanarak analiz eder.	1	0	0	0
Çizgisel momentumun korunumunu analiz eder.	1	0	0	0
Tork ile ilgili hesaplamalar yapar.	2	0	0	0
Yükü cisimler arasındaki elektriksel kuvveti etkileyen değişkenleri belirler.	2	0	0	0
Kimya	10	2	5	20
Periyodik Sistem ve Elektron Dizilimleri	1	0	0	0
Periyodik özelliklerdeki değişim eğilimlerini sebepleriyle açıklar.	1	1	0	100
Deneyssel yoldan türetilmiş gaz yasaları ile ideal gaz yasası arasındaki ilişkiyi açıklar.	1	0	1	0
Gaz karışımlarının kısmi basınçlarını günlük hayattan örneklerle açıklar.	1	1	0	100
Kimyasal türler arası etkileşimleri kullanarak sıvı ortamda çözünme olayını açıklar.	1	0	0	0
Derişim Birimleri	1	0	1	0
Çözümlerin koligatif özellikleri ile derişimleri arasında ilişki kurar.	1	0	1	0
Çözünürlüğün sıcaklık ve basınçla ilişkisini açıklar.	1	0	1	0
Tepkimelerde meydana gelen enerji değişimlerini açıklar.	1	0	1	0
Oluşum Entalpisi	1	0	0	0
Biyoloji	10	2	6	20
Sindirir sisteminin yapı, görev ve işleyişini açıklar.	2	1	0	50
Bağışıklık çeşitlerini ve vücudun doğal savunma mekanizmalarını açıklar.	1	0	1	0
Dolaşım Sistemleri	1	0	0	0
Kalp, kan ve damarların yapı, görev ve işleyişini açıklar.	1	0	1	0
Destek ve hareket sisteminin yapı, görev ve işleyişini açıklar.	2	1	1	50
Endokrin bezleri ve bu bezlerin salgıladıkları hormonları açıklar.	1	0	1	0
Sindirir Sistemi	1	0	1	0
Lenf dolaşımını açıklar.	1	0	1	0

SINAV SONUÇ BELGESİ							
MARDİN / MİDYAT / gercuş anadolu lisesi							
Öğrenci				Numara		Sınıf	
FATİ EULUÇ				472		11E	
Puan Türü	Puan	Genel Ort.	Dereceler				
			Snf	Kurum	İlçe	İl	Genel
TYT	▼ 129,980	190,350	3	59	59	125	5724
Puanı Hesaplanan:			73	73	219	6798	
SÖZ	▼ 139,518	215,800	4	69	69	159	5131
Puanı Hesaplanan:			77	77	241	6115	
SAY	▼ 120,657	195,350	1	16	16	41	4301
Puanı Hesaplanan:			53	53	137	5660	
EA	▼ 133,165	185,020	2	47	47	104	5460
Puanı Hesaplanan:			82	82	273	7340	
Katılımlar:			7	82	82	273	7340

Ders	Soru	Doğru	Yanlış	Net	Başarı %	Sınıf Ort.	Kurum Ort.	Genel Ort.
Türkçe	30	7	9	4,75	16	▲ 2,42	▼ 5,63	▼ 8,10
Tarih-1	10	2	1	1,75	18	▲ 1,33	▼ 2,17	▼ 2,37
Coğrafya-1	10	0	2	-0,50	-5	▼ 2,29	▼ 2,72	▼ 2,66
Felsefe	5	0	1	-0,25	-5	▼ 1,12	▼ 1,38	▼ 2,13
Din Kül. ve Ahl. Bil.	5	0	0	0,00	0	▼ 1,50	▼ 2,80	▼ 2,08
TYT Sosyal	30	2	4	1,00	3	▼ 6,25	▼ 9,07	▼ 9,24
Fizik	10	3	2	2,50	25	▲ 0,54	▲ 0,14	▲ 1,57
Kimya	10	2	7	0,25	3	▲ 0,00	▼ 0,42	▼ 2,62
Biyoloji	10	2	6	0,50	5	▲ 0,21	▼ 0,72	▼ 3,71
TYT Fen	30	7	15	3,25	11	▲ 0,75	▲ 1,27	▼ 7,90
Toplam:	120	16	28	9,00	8	▲ 7,50	▼ 15,73	▼ 25,27

Soru No	123456789012345678901234567890
TYT Türkçe	a c A Ea D BeE b dAbBa b
Cevap Anahtarı	B CDBADEBAACDBBDEDBDEEABACBEBCE
TYT Sosyal	C C c c b e
Cevap Anahtarı	B CEBDCCECCAEEAEBCCAAEBDEDEDACDBEA
TYT Fen	Aa CaAaAaaaaa a aaAaaa
Cevap Anahtarı	B ADCBAEDCCAADADECECBEDCEBCAEDDA

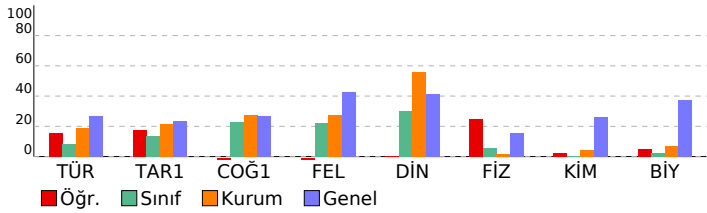

ÇAP 3 SINIF 11			
DERSLERE GÖRE BAŞARI ANALİZİ			
TYT Türkçe	S	D	Y B%
Türkçe	30	7	9 23
Cumhuriyet Dönemi'nde Hikâye (1923-1940)	1	0	1 0
1940-1960 arası hikâyesinin genel özelliklerini kavrar.	2	0	2 0
Edebiyatın sanat akımlarıyla ilişkisini belirler.	2	1	0 50
1923-1940 arası hikâyesinin genel özelliklerini kavrar.	1	0	0 0
Sözcüğü Anlamca Karşılayabilecek Kullanımlar	1	1	0 100
Hikâye anlatım tekniklerini bilir.	1	0	0 0
Şiirdeki mazmun, imge ve edebî sanatları belirleyerek bunların anlama katkısını değerlendirir.	1	0	0 0
Tanzimat Dönemi şiirinin genel özelliklerini kavrar.	1	0	0 0
Servetifünun Dönemi şiirinin genel özelliklerini kavrar.	1	0	0 0
Saf Şiir	1	0	0 0
Servetifünun Dönemi şairlerini tanıır.	1	0	0 0
Makale türünün genel özelliklerini kavrar ve bilimsel makalenin bölümlerini bilir.	1	1	0 100
1910-1923 arasında gelişen Türk şiirinin genel özelliklerini kavrar.	1	0	0 0
Halkın yaşam biçimini anlatan manzum hikâyelerin genel özelliklerini kavrar ve Mehmet Akif Ersoy hakkında fikir se	1	0	0 0
Sohbeti tanımlar ve genel özelliklerini kavrar.	1	1	0 100
Cumhuriyet Dönemi fıkra yazarlarını tanıır.	1	0	1 0
Fıkra'yı tanımlar ve genel özelliklerini kavrar.	1	1	0 100
1923-1950 arasında eser veren roman yazarlarını tanıır.	2	0	1 0
Yazım Kuralları	2	0	1 0
Cümlenin Öğeleri	5	1	2 20
Noktalama İşaretlere	2	1	1 50
TYT Sosyal	30	2	4 7
Tarih-1	10	2	1 20
Denizcilik faaliyetlerinin içdenizlerde okyanuslara taşınmasının dünya siyasetine ve ticaretime etkilerini analiz ede	1	1	0 100
1700-1774 yılları arasındaki süreçte meydana gelen başlıca siyasi gelişmeleri tarih şeridi ve haritalar üzerinde göst	1	0	0 0
XVII. yüzyılda değişen siyasi rekabet içerisinde Osmanlı Devleti' nin ittifak girişimlerini açıklar.	1	0	0 0
Modern devletler hukukunun ortaya çıkışında Westphalia (Vestfalya) Barış' ının rolünü kavrar.	1	0	0 0
Osmanlı devlet idaresi ve toplum düzenindeki çözümleri önleme çabalarını analiz eder.	3	1	0 33
Avrupa düşüncesinde meydana gelen değişimleri ve bunların etkilerini analiz eder.	1	0	0 0
Osmanlı Devleti' nin siyasi varlığına yönelik tehditleri analiz eder.	1	0	0 0
Osmanlı ile Rusya arasındaki rekabetin Osmanlı Devleti' nin Avrupa ve Asya siyasetindeki önemini kavrar.	1	0	1 0
Coğrafya-1	10	0	2 0
Türkiye' de uygulanan ekonomi politikalarını mekansal etkileri açısından değerlendirir.	1	0	0 0
Doğal kaynaklar ile ekonomi ilişkisini açıklar.	1	0	0 0
Türkiye'nin madenleri ve enerji kaynaklarının dağılımını açıklar.	3	0	0 0
Türkiye' de tarım sektörünün özelliklerini açıklar.	2	0	0 0
Türkiye' deki doğal kaynaklar ile ekonomi arasındaki ilişkiyi analiz eder.	1	0	1 0
İlk kültür merkezlerinin ortaya çıkışı, yayılışı ve dağılımlarını belirleyen faktörleri açıklar.	1	0	0 0
Türk kültürünün yayılış alanlarının bölgesel özellikler açısından analiz eder.	1	0	1 0
Felsefe	5	0	1 0
MS 2. yüzyıl-MS 15. yüzyıl felsefesinin karakteristik özelliklerini açıklar.	2	0	0 0
MÖ 6. yüzyıl-MS 2. yüzyıl felsefesinin karakteristik özelliklerini açıklar.	1	0	0 0
MÖ 6. yüzyıl-MS 2. yüzyıl felsefesindeki örnek düşünce ve argümanları felsefi açıdan değerlendirir.	1	0	0 0
15. yüzyıl-17. yüzyıl felsefesinin karakteristik özelliklerini açıklar.	1	0	1 0
Din Kül. ve Ahl. Bil.	5	0	0 0
Hz. Muhammed' in örnek şahsiyetini tanıır.	1	0	0 0
Bakara suresi 153-157. ayetlerde verilen mesajları değerlendirir.	1	0	0 0
Kur'an' ı Kerim' de geçen bazı kavramları yorumlar.	1	0	0 0
Hz. Muhammed' in peygamberlikle ilgili görevlerini açıklar.	1	0	0 0
Hz. Peygamber' e bağlılık ve itaat ayet ve hadislerden hareketle yorumlar.	1	0	0 0
TYT Fen	30	7	15 23
Fizik	10	3	2 30
Net kuvvet etkisindeki cismin hareketi ile ilgili hesaplamalar yapar.	1	0	0 0
Bir boyutta sabit ivmeli hareket ile ilgili hesaplamalar yapar.	1	0	0 0
Hareketli bir ortamdaki sabit hızlı cisimlerin hareketini farklı gözlem çerçevelerine göre yorumlar.	1	0	0 0
Atış hareketlerini yatay ve düşey boyutta analiz eder.	1	0	0 0
Çizgisel momentum korunumunu analiz eder.	1	1	0 100
Cisimlerin hareketini mekanik enerjinin korunumunu kullanarak analiz eder.	1	0	1 0
Yüküklü cisimler arasındaki elektriksel kuvveti etkileyen değişkenleri belirler.	2	1	0 50
Tork ile ilgili hesaplamalar yapar.	2	1	1 50
Kimya	10	2	7 20
Periyodik özelliklerdeki değişim eğilimlerini sebepleriyle açıklar.	1	1	0 100
Periyodik Sistem ve Elektron Dizilimleri	1	0	1 0
Gas karışımlarının kısmi basınçlarını günlük hayattan örneklerle açıklar.	1	1	0 100
Kimyasal türler arası etkileşimleri kullanarak sıvı ortamda çözünme olayını açıklar.	1	1	0 0
DeneySEL yoldan türetilmiş gaz yasaları ile ideal gaz yasası arasındaki ilişkiyi açıklar.	1	0	1 0
Çözellilerin koligatif özellikleri ile derişimleri arasındaki ilişki kurar.	1	0	1 0
Çözünürlüğün sıcaklık ve basınçla ilişkisini açıklar.	1	0	1 0
Derişim Birimleri	1	0	1 0
Oluşum Entalpisi	1	0	1 0
Tepkimelerde meydana gelen enerji değişimlerini açıklar.	1	0	0 0
Biyoloji	10	2	6 20
Sindirim sisteminin yapı, görev ve işleyişini açıklar.	2	1	1 50
Dolaşım Sistemleri	1	0	0 0
Bağışıklık çeşitlerini ve vücudun doğal savunma mekanizmalarını açıklar.	1	0	0 0
Kalp, kan ve damarların yapı, görev ve işleyişini açıklar.	1	0	1 0
Endokrin bezleri ve bu bezlerin salgıladıkları hormonları açıklar.	1	0	1 0
Destek ve hareket sisteminin yapı, görev ve işleyişini açıklar.	2	1	1 50
Lenf dolaşımını açıklar.	1	0	1 0
Sindirim Sistemi	1	0	1 0

SINAV SONUÇ BELGESİ							
MARDİN / MİDYAT / gercuş anadolu lisesi							
Öğrenci			Numara		Sınıf		
HASAN YALÇIN			190		11E		
Puan Türü	Puan	Genel Ort.	Dereceler				
			Snf	Kurum	İlçe	İl	Genel
SAY	▼ 80,188	195,350	4	53	53	137	5656
Puani Hesaplanan:			53	53	137	5660	
EA	▼ 50,011	185,020	7	82	82	273	7336
Puani Hesaplanan:			82	82	273	7340	
Katılmırlar:			7	82	82	273	7340

Ders	Soru	Doğru	Yanlış	Net	Başarı %	Sınıf Ort.	Kurum Ort.	Genel Ort.
Türkçe	30	3	27	-3,75	-13	▼ 2,42	▼ 5,63	▼ 8,10
Tarih-1	10	1	8	-1,00	-10	▼ 1,33	▼ 2,17	▼ 2,37
Coğrafya-1	10	1	6	-0,50	-5	▼ 2,29	▼ 2,72	▼ 2,66
Felsefe	5	1	3	0,25	5	▼ 1,12	▼ 1,38	▼ 2,13
Din Kül. ve Ahl. Bil.	5	0	2	-0,50	-10	▼ 1,50	▼ 2,80	▼ 2,08
TYT Sosyal	30	3	19	-1,75	-6	▼ 6,25	▼ 9,07	▼ 9,24
Matematik-1	30	0	15	-3,75	-13	▼ -2,38	▼ 1,10	▼ 6,76
Fizik	10	2	6	0,50	5	▼ 0,54	▲ 0,14	▼ 1,57
Kimya	10	2	8	0,00	0	▼ 0,00	▼ 0,42	▼ 2,62
Biyoloji	10	1	2	0,50	5	▲ 0,21	▼ 0,72	▼ 3,71
TYT Fen	30	5	16	1,00	3	▲ 0,75	▼ 1,27	▼ 7,90
Toplam:	120	11	77	-8,25	-7	▼ 7,50	▼ 15,73	▼ 25,27

Soru No	123456789012345678901234567890
TYT Türkçe	aaabbbcccddDeeEaaabbbcccdddeeE
Cevap Anahtarı	B CDBADEBAACDBBDEDBDEEABACBEBCE
TYT Sosyal	bcdDeaab cbd Eaab c dba A c b
Cevap Anahtarı	B CEBDCECAEAEEBCCAAEDEBDEADCBEA
TYT Matematik	aaa dba a a b bbb d e d
Cevap Anahtarı	B CDDCBAADDCBCBCECECECEBDEBCD
TYT Fen	AaaaAaa ccaccaaaCBaaa A
Cevap Anahtarı	B ADCBAEDCCAADADECECEBDECECAEDDA

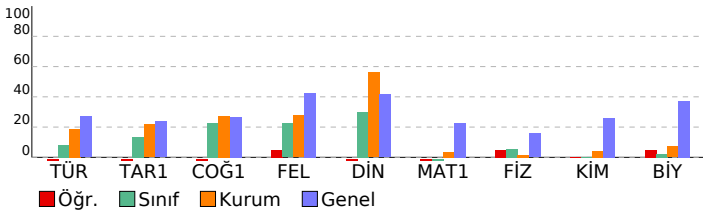

ÇAP 3 SINIF 11

DERSLERE GÖRE BAŞARI ANALİZİ		S	D	Y	B%
TYT Türkçe		30	3	27	10
Türkçe		30	3	27	10
Cumhuriyet Dönemi'nde Hikâye (1923-1940)					
1940-1960 arası hikâyesinin genel özelliklerini kavrar.		1	0	1	0
Edebiyatın sanat akımlarıyla ilişkisini belirler.		2	0	2	0
1923-1940 arası hikâyesinin genel özelliklerini kavrar.		1	0	1	0
Sözcüğü Anlamca Karşılayabilecek Kullanımlar		1	0	1	0
Hikâye anlatım tekniklerini bilir.		1	0	1	0
Şiirdeki mazmun, imge ve edebi sanatları belirleyerek bunların anlama katkısını değerlendirir.		1	0	1	0
Tanzimat Dönemi şiirinin genel özelliklerini kavrar.		1	0	1	0
Servetifünun Dönemi şiirinin genel özelliklerini kavrar.		1	1	0	100
Saf Şiir		1	0	1	0
Servetifünun Dönemi şairlerini tanıır.		1	0	1	0
Makale türünün genel özelliklerini kavrar ve bilimsel makalenin bölümlerini bilir.		1	0	1	0
1910-1923 arasında gelişen Türk şiirinin genel özelliklerini kavrar.		1	1	0	100
Halkın yaşam biçimini anlatan manzum hikâyelerin genel özelliklerini kavrar ve Mehmet Akif Ersoy hakkında fikir se		1	1	0	100
Sohbeti tanımlar ve genel özelliklerini kavrar.		1	0	1	0
Cumhuriyet Dönemi fıkra yazarlarını tanıır.		1	0	1	0
Fıkra tanımlar ve genel özelliklerini kavrar.		1	0	1	0
1923-1950 arasında eser veren roman yazarlarını tanıır.		2	0	2	0
Yazım Kuralları		2	0	2	0
Cümlenin Ögeleri		5	1	4	20
Noktalama İşaretleri		2	0	2	0
TYT Sosyal		30	3	19	10
Tarih-1		10	1	8	10
Denizcilik faaliyetlerinin içdenizlerde okyanuslara taşınmasının dünya siyasetine ve ticarete etkilerini analiz eder.					
1700-1774 yılları arasındaki süreçte meydana gelen başlıca siyasi gelişmeleri tarih şeridi ve haritalar üzerinde göst		1	0	1	0
XVII. yüzyılda değişen siyasi rekabet içerisinde Osmanlı Devleti' nin ittifak girişimlerini açıklar.		1	0	1	0
Modern devletler hukukunun ortaya çıkışında Westphalia (Vestfalya) Barışı' nın rolünü kavrar.		1	1	0	100
Osmanlı devlet idaresi ve toplum düzenindeki çözümleri önleme çabalarını analiz eder.		3	0	3	0
Avrupa düşüncesinde meydana gelen değişimleri ve bunların etkilerini analiz eder.		1	0	1	0
Osmanlı Devleti' nin siyasi varlığına yönelik tehditleri analiz eder.		1	0	0	0
Osmanlı ile Rusya arasındaki rekabetin Osmanlı Devleti' nin Avrupa ve Asya siyasetindeki önemini kavrar.		1	0	1	0
Coğrafya-1		10	1	6	10
Türkiye' de uygulanan ekonomi politikalarını mekânsal etkileri açısından değerlendirir.		1	0	1	0
Doğal kaynaklar ile ekonomi ilişkisini açıklar.		1	0	1	0
Türkiye'nin madenleri ve enerji kaynaklarının dağılımını açıklar.		3	0	2	0
Türkiye' de tarım sektörünün özelliklerini açıklar.		2	1	1	50
Türkiye' deki doğal kaynaklar ile ekonomi arasındaki ilişkiyi analiz eder.		1	0	1	0
İlk kültür merkezlerinin ortaya çıkışı, yayılışı ve dağılımını belirleyen faktörleri açıklar.		1	0	0	0
Türk kültürünün yayılış alanlarını bölgesel özellikler açısından analiz eder.		1	0	0	0
Felsefe		5	1	3	20
MS 2. yüzyıl-MS 15. yüzyıl felsefesinin karakteristik özelliklerini açıklar.		2	1	1	50
MÖ 6. yüzyıl-MS 2. yüzyıl felsefesinin karakteristik özelliklerini açıklar.		1	0	1	0
MÖ 6. yüzyıl-MS 2. yüzyıl felsefesindeki örnek düşünce ve argümanları felsefi açıdan değerlendirir.		1	0	1	0
15. yüzyıl-17. yüzyıl felsefesinin karakteristik özelliklerini açıklar.		1	0	0	0
Din Kül. ve Ahl. Bil.		5	0	2	0
Hz. Muhammed' in örnek şahsiyetini tanıır.		1	0	0	0
Bakara suresi 153-157. ayetlerde verilen mesajları değerlendirir.		1	0	0	0
Kur' an' ı Kerim' de geçen bazı kavramları yorumlar.		1	0	1	0
Hz. Muhammed' in peygamberlikle ilgili görevlerini açıklar.		1	0	0	0
Hz. Peygamber' e bağlılık ve itaat ayet ve hadislerden hareketle yorumlar.		1	0	1	0
TYT Matematik		30	0	15	0
Matematik-1		30	0	15	0
Trigonometrik fonksiyonları birim çember yardımıyla açıklar.					
Yönü açıyı açıklar.		6	0	3	0
Anolitik düzlemde doğruların incelenerek işlemler yapar.		1	0	1	0
Anolitik düzlemde iki nokta arasındaki uzaklığı veren bağıntıyı elde ederek problemler çözer.		6	0	4	0
Fonksiyonun grafik ve tablo temsiliyi kullanarak problem çözer.		1	0	0	0
Bir noktanın bir doğruya uzaklığını hesaplar.		3	0	2	0
İkinci dereceden bir deşiklenli fonksiyonun grafiğini çizerek yorumlar.		1	0	1	0
İkinci dereceden fonksiyonlarla modellenen problemleri çözer.		2	0	2	0
Bir fonksiyonun grafiğinden, dönüşümler yardımı ile yeni fonksiyon grafikleri çizer.		3	0	0	0
İkinci dereceden bir bilinmeyenli eşitliklerin çözüm kümesini bulur.		2	0	2	0
İkinci dereceden iki bilinmeyenli denklemler sisteminin çözüm kümesini bulur.		3	0	0	0
TYT Fen		30	5	16	17
Fizik		10	2	6	20
Net kuvvet etkisindeki cismin hareketi ile ilgili hesaplamalar yapar.					
Bir boyutta sabit ivmeli hareket ile ilgili hesaplamalar yapar.		1	1	0	100
Hareketli bir ortamdaki sabit hızlı cisimlerin hareketini farklı gözlem çerçevelerine göre yorumlar.		1	0	1	0
Atış hareketlerini yatay ve düşey boyutta analiz eder.		1	0	1	0
Çizgisel momentum korunumunu analiz eder.		1	1	0	100
Cisimlerin hareketini mekanik enerjinin korunumunu kullanarak analiz eder.		1	0	1	0
Yükü cisimler arasındaki elektriksel kuvveti etkileyen değişkenleri belirler.		2	0	2	0
Tork ile ilgili hesaplamalar yapar.		2	0	0	0
Kimya		10	2	8	20
Periyodik özelliklerdeki değişim eğilimlerini sebepleriyle açıklar.					
Periyodik Sistem ve Elektron Dizilimleri		1	0	1	0
Gaz karışımının kısmi basınçlarını günlük hayattan örneklerle açıklar.		1	0	1	0
Kimyasal türler arası etkileşimleri kullanarak sıvı ortamda çözünme olayını açıklar.		1	0	1	0
Deneyssel yoldan türetilmiş gaz yasaları ile ideal gaz yasası arasındaki ilişkiyi açıklar.		1	0	1	0
Çözeltilerin koligatif özellikleri ile derişimleri arasındaki ilişkiyi kavrar.		1	0	1	0
Çözünürlüğün sıcaklık ve basınçla ilişkisini açıklar.		1	0	1	0
Derişim Birimleri		1	1	0	100
Oluşum Entalpisi		1	1	0	100
Tepkimelerde meydana gelen enerji değişimlerini açıklar.		1	0	1	0
Biyoloji		10	1	2	10
Sindirim sisteminin yapı, görev ve işleyişini açıklar.					
Dolaşım Sistemleri		2	1	1	50
Bağışıklık çeşitlerini ve vücudun doğal savunma mekanizmalarını açıklar.		1	0	1	0
Kalp, kan ve damarların yapı, görev ve işleyişini açıklar.		1	0	0	0
Endokrin bezleri ve bu bezlerin salgıladıkları hormonları açıklar.		1	0	0	0
Destek ve hareket sisteminin yapı, görev ve işleyişini açıklar.		2	0	0	0
Lenf dolaşımını açıklar.		1	0	0	0
Sindirim Sistemi		1	0	0	0

SINAV SONUÇ BELGESİ

ÇAP 3 SINIF 11

MARDİN / MİDYAT / gercuş anadolu lisesi

DERSLERE GÖRE BAŞARI ANALİZİ

S D Y B%

Öğrenci	Numara	Sınıf					
NAZAR ÇETİN	0	11E					
Puan Türü	Puan	Genel Ort.	Dereceler				
			Snf	Kurum	İlçe	İl	Genel
TYT	▼ 161,827	190,350	1	28	28	44	4231
Puanı Hesaplanan:			73	73	219	6798	
SÖZ	▲ 241,125	215,800	1	16	16	24	2205
Puanı Hesaplanan:			77	77	241	6115	
EA	▼ 168,065	185,020	1	18	18	40	3995
Puanı Hesaplanan:			82	82	273	7340	
Katılımlar:			7	82	82	273	7340

TYT Türkçe	30	12	9	40
Türkçe	30	12	9	40
Edebiyatın sanat akımlarıyla ilişkisini belirler.	2	0	1	0
Cumhuriyet Dönemi'nde Hikâye (1923-1940)	1	0	1	0
1940-1960 arası hikâyesinin genel özelliklerini kavrar.	2	1	1	50
1923-1940 arası hikâyesinin genel özelliklerini kavrar.	1	0	1	0
Sözcüğü Anlamca Karşılayabilecek Kullanımlar	1	0	1	0
Hikâye anlatım tekniklerini bilir.	1	1	0	100
Tanzimat Dönemi şiirinin genel özelliklerini kavrar.	1	0	1	0
Şiirdeki mazmun, imge ve edebî sanatları belirleyerek bunların anlama katkısını değerlendirir.	1	0	0	0
Saf Şiir	1	0	1	0
Servetifunun Dönemi şiirinin genel özelliklerini kavrar.	1	1	0	100
1910-1923 arasında gelişen Türk şiirinin genel özelliklerini kavrar.	1	0	0	0
Halkın yaşam biçimini anlatan manzum hikâyelerin genel özelliklerini kavrar ve Mehmet Akif Ersoy hakkında fikir sı	1	0	0	0
Servetifunun Dönemi şairlerini tanıır.	1	0	0	0
Makale türünün genel özelliklerini kavrar ve bilimsel makalenin bölümlerini bilir.	1	1	0	100
Sohbeti tanımlar ve genel özelliklerini kavrar.	1	1	0	100
Fıkraı tanımlar ve genel özelliklerini kavrar.	1	1	0	100
Cumhuriyet Dönemi fıkra yazarlarını tanıır.	1	0	1	0
1923-1950 arasında eser veren roman yazarlarını tanıır.	2	1	0	50
Yazım Kuralları	2	0	1	0
Noktalama İşaretleri	2	1	0	50
Cümlelerin Öğeleri	5	4	0	80
TYT Sosyal	30	13	6	43
Tarih-1	10	2	4	20
XVII. yüzyılda değişen siyasi rekabet içerisinde Osmanlı Devleti nin ittifak girişimlerini açıklar.	1	0	0	0
Modern devletler hukukunun ortaya çıkışında Westphalia (Vestfalya) Barışının rolünü kavrar.	1	0	0	0
Denizcilik faaliyetlerinin içdenizlerden okyanuslara taşınmasının dünya siyasetine ve ticaretine etkilerini analiz eder.	1	0	0	0
1700-1774 yılları arasındaki süreçte meydana gelen başlıca siyasi gelişmeleri tarih şeridi ve haritalar üzerinde göst	1	1	0	100
Osmanlı devlet idaresi ve toplum düzenindeki çözümleri önleme çabalarını analiz eder.	3	0	2	0
Avrupa düşüncesinde meydana gelen değişimleri ve bunların etkilerini analiz eder.	1	0	1	0
Osmanlı ile Rusya arasındaki rekabetin Osmanlı Devleti nin Avrupa ve Asya siyasetindeki önemini kavrar.	1	1	0	100
Osmanlı Devleti nin siyasi varlığına yönelik tehditleri analiz eder.	1	0	1	0
Coğrafya-1	10	6	1	60
Doğal kaynaklar ile ekonomi ilişkisini açıklar.	1	1	0	100
Türkiye de uygulanan ekonomi politikalarının mekânsal etkileri açısından değerlendirir.	1	0	0	0
Türkiye deki doğal kaynaklar ile ekonomi arasındaki ilişkiyi analiz eder.	1	0	1	0
Türkiye'nin madenleri ve enerji kaynaklarının dağılımını açıklar.	3	1	0	33
Türkiye de tarım sektörünün özelliklerini açıklar.	2	0	0	100
İlk kültür merkezlerinin ortaya çıkışı, yayılışı ve dağılımlarını belirleyen faktörleri açıklar.	1	1	0	100
Türk kültürünün yayılış alanlarının bölgesel özellikler açısından analiz eder.	1	1	0	100
Felsefe	5	2	1	40
MÖ 6. yüzyıl-MS 2. yüzyıl felsefesindeki örnek düşünce ve argümanları felsefi açıdan değerlendirir.	1	1	0	100
15. yüzyıl-17. yüzyıl felsefesinin karakteristik özelliklerini açıklar.	1	0	1	0
MS 2. yüzyıl-MS 15. yüzyıl felsefesinin karakteristik özelliklerini açıklar.	2	1	0	50
MÖ 6. yüzyıl-MS 2. yüzyıl felsefesinin karakteristik özelliklerini açıklar.	1	0	0	0
Din Küll. ve Ahl. Bil.	5	3	0	60
Bakara süresi 153-157. ayetlerde verilen mesajları değerlendirir.	1	1	0	100
Hz. Muhammed in örnek şahsiyetini tanıır.	1	1	0	100
Hz. Muhammed in peygamberlikle ilgili görevlerini açıklar.	1	0	0	0
Hz. Peygamber e bağlılık ve itaat ayet ve hadislerden hareketle yorumlar.	1	0	0	0
Kur an ı Kerim de geçen bazı kavramları yorumlar.	1	1	0	100
TYT Fen	30	4	4	40
Fizik	10	0	0	0
Hareketli bir ortamdaki sabit hızlı cisimlerin hareketini farklı gözlem çerçevelerine göre yorumlar.	1	0	0	0
Net kuvvet etkisindeki cismin hareketi ile ilgili hesaplamalar yapar.	1	0	0	0
Bir boyutta sabit ivmeli hareket ile ilgili hesaplamalar yapar.	1	0	0	0
Atış hareketlerini yatay ve düşey boyutta analiz eder.	1	0	0	0
Cisimlerin hareketini mekanik enerjinin korunumunu kullanarak analiz eder.	1	0	0	0
Çizgisel momentumun korunumunu analiz eder.	1	0	0	0
Tork ile ilgili hesaplamalar yapar.	2	0	0	0
Yükü cisimler arasındaki elektriksel kuvveti etkileyen değişkenleri belirler.	2	0	0	0
Kimya	10	0	2	0
Periyodik Sistem ve Elektron Dizilimleri	1	0	0	0
Periyodik özelliklerdeki değişim eğilimlerini sebepleriyle açıklar.	1	0	0	0
Deneyisel yoldan türetilmiş gaz yasaları ile ideal gaz yasası arasındaki ilişkiyi açıklar.	1	0	0	0
Gaz karışımının kısmi basınçlarını günlük hayattan örneklerle açıklar.	1	0	0	0
Kimyasal türler arası etkileşimleri kullanarak sıvı ortamda çözünme olayını açıklar.	1	0	0	0
Derişim Birimleri	1	0	0	0
Çözeltilerin koligatif özellikleri ile derişimleri arasında ilişki kurar.	1	0	0	0
Çözünürlüğün sıcaklık ve basınçla ilişkisini açıklar.	1	0	0	0
Tepkimelerde meydana gelen enerji değişimlerini açıklar.	1	0	1	0
Oluşum Entalpisi	1	0	1	0
Biyoloji	10	0	2	0
Sindirim sisteminin yapı, görev ve işleyişini açıklar.	2	0	1	0
Bağışıklık çeşitlerini ve vücudun doğal savunma mekanizmalarını açıklar.	1	0	1	0
Dolaşım Sistemleri	1	0	0	0
Kalp, kan ve damarların yapı, görev ve işleyişini açıklar.	1	0	0	0
Destek ve hareket sisteminin yapı, görev ve işleyişini açıklar.	2	0	0	0
Endokrin bezleri ve bu bezlerin salgıladıkları hormonları açıklar.	1	0	0	0
Sindirim Sistemi	1	0	0	0
Lenf dolaşımını açıklar.	1	0	0	0

Ders	Soru	Doğru	Yanlış	Net	Başarı %	Sınıf Ort.	Kurum Ort.	Genel Ort.
Türkçe	30	12	9	9,75	33	▲ 2,42	▲ 5,63	▲ 8,10
Tarih-1	10	2	4	1,00	10	▼ 1,33	▼ 2,17	▼ 2,37
Coğrafya-1	10	6	1	5,75	58	▲ 2,29	▲ 2,72	▲ 2,66
Felsefe	5	2	1	1,75	35	▲ 1,12	▲ 1,38	▼ 2,13
Din Küll. ve Ahl. Bil.	5	3	0	3,00	60	▲ 1,50	▲ 2,80	▲ 2,08
TYT Sosyal	30	13	6	11,50	38	▲ 6,25	▲ 9,07	▲ 9,24
Fizik	10	0	0	0,00	0	▼ 0,54	▼ 0,14	▼ 1,57
Kimya	10	0	2	-0,50	-5	▼ 0,00	▼ 0,42	▼ 2,62
Biyoloji	10	0	2	-0,50	-5	▼ 0,21	▼ 0,72	▼ 3,71
TYT Fen	30	0	4	-1,00	-3	▼ 0,75	▼ 1,27	▼ 7,90
Toplam:	120	25	19	20,25	17	▲ 7,50	▲ 15,73	▼ 25,27

Soru No 123456789012345678901234567890

TYT Türkçe ddbccdaB eD DBEb Bd B ACEE

Cevap Anahtarı A BACDDEBACABDEBDBEBEABCEEB

TYT Sosyal Ebee AbA a ECAEEa ADC B

Cevap Anahtarı A BDCEECCEACAEBCEAAEEDBDADCEAB

TYT Fen aaaa

Cevap Anahtarı A CADBEACCDADAEDCCEEBDEBECACADDE

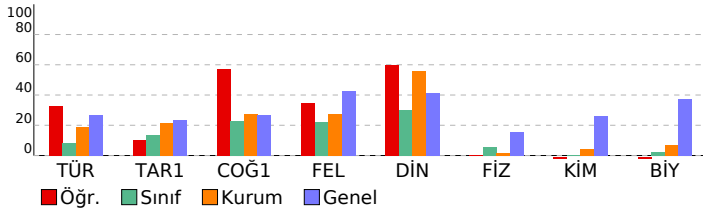

SINAV SONUÇ BELGESİ

ÇAP 3 SINIF 11

MARDİN / MİDYAT / gercuş anadolu lisesi

DERSLERE GÖRE BAŞARI ANALİZİ

Öğrenci	Numara	Sınıf
ÖMER YILD RM	223	11E

TYT Fen	S	D	Y	B%
Fizik	10	3	7	10

Puan Türü	Puan	Genel Ort.	Dereceler				
			Snf	Kurum	İlçe	İl	Genel
SAY	▼ 107,951	195,350	2	35	35	83	5046
Puanı Hesaplanan:			53	53	137	5660	
EA	▼ 100,010	185,020	4	73	73	211	6708
Puanı Hesaplanan:			82	82	273	7340	
Katılımlar:			7	82	82	273	7340

Hareketli bir ortamdaki sabit hızlı cisimlerin hareketini farklı gözlem çerçevelerine göre yorumlar.	1	0	0	0
Net kuvvet etkisindeki cismin hareketi ile ilgili hesaplamalar yapar.	1	0	0	0
Bir boyutta sabit ivmeli hareket ile ilgili hesaplamalar yapar.	1	0	0	0
Atış hareketlerini yatay ve düşey boyutta analiz eder.	1	0	0	0
Cisimlerin hareketini mekanik enerjinin korunumunu kullanarak analiz eder.	1	0	0	0
Çizgisel momentumun korunumunu analiz eder.	1	0	0	0
Tork ile ilgili hesaplamalar yapar.	2	0	0	0
Yüküklü cisimler arasındaki elektriksel kuvveti etkileyen değişkenleri belirler.	2	1	1	50

Ders	Soru	Doğru	Yanlış	Net	Başarı %	Sınıf Ort.	Kurum Ort.	Genel Ort.
Fizik	10	1	1	0,75	8	▲ 0,54	▲ 0,14	▼ 1,57
Kimya	10	1	4	0,00	0	◆ 0,00	▼ 0,42	▼ 2,62
Biyoloji	10	1	2	0,50	5	▲ 0,21	▼ 0,72	▼ 3,71
TYT Fen	30	3	7	1,25	4	▲ 0,75	▼ 1,27	▼ 7,90
Toplam:	120	3	7	1,25	1	▼ 7,50	▼ 15,73	▼ 25,27

Periyodik Sistem ve Elektron Dizilimleri	1	0	1	0
Periyodik özelliklerdeki değişim eğilimlerini sebepleriyle açıklar.	1	0	0	0
DeneySEL yoldan türetilmiş gaz yasaları ile ideal gaz yasası arasındaki ilişkiyi açıklar.	1	0	1	0
Gaz karışımlarının kısmi basınçlarını günlük hayattan örneklerle açıklar.	1	1	0	100
Kimyasal türler arası etkileşimleri kullanarak sıvı ortamda çözünme olayını açıklar.	1	0	0	0
Derişim Birimleri	1	0	0	0
Çözeltilerin koligatif özellikleri ile derişimleri arasında ilişki kurar.	1	0	0	0
Çözünürlüğün sıcaklık ve basınçla ilişkisini açıklar.	1	0	1	0
Tepkimelerde meydana gelen enerji değişimlerini açıklar.	1	0	1	0
Oluşum Entalpisi	1	0	0	0

Soru No 123456789012345678901234567890

Biyoloji	10	1	2	10
Sindirim sisteminin yapı, görev ve işleyişini açıklar.	2	0	0	0
Bağışıklık çeşitlerini ve vücudun doğal savunma mekanizmalarını açıklar.	1	0	0	0
Dolaşım Sistemleri	1	0	0	0
Kalp, kan ve damarların yapı, görev ve işleyişini açıklar.	1	0	1	0
Destek ve hareket sisteminin yapı, görev ve işleyişini açıklar.	2	1	1	50
Endokrin bezleri ve bu bezlerin salgıladıkları hormonları açıklar.	1	0	0	0
Sindirim Sistemi	1	0	0	0
Lenf dolaşımını açıklar.	1	0	0	0

TYT Fen aAa aA aa aA a

Cevap Anahtarı A CADBEACCDADAEADCCCEEBDBECACADDE

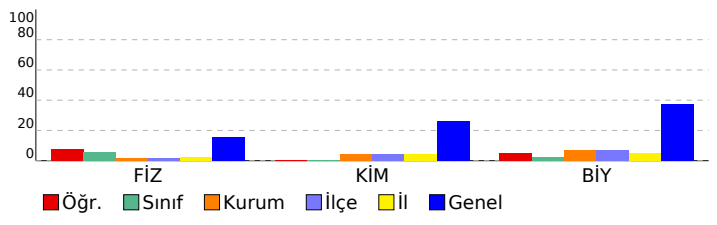

SINAV SONUÇ BELGESİ

MARDİN / MİDYAT / gercuş anadolu lisesi

Öğrenci Numara Sınıf
SEHER ÇAKIR 186 11E

Puan Türü	Puan	Genel Ort.	Dereceler				
			Snf	Kurum	İlçe	İl	Genel
SÖZ	▼ 154,815	215,800	3	63	63	134	4721
Puanı Hesaplanan:			77	77	241	6115	
EA	▼ 91,285	185,020	6	80	80	245	7059
Puanı Hesaplanan:			82	82	273	7340	
Katılımlar:			7	82	82	273	7340

Ders	Soru	Doğru	Yanlış	Net	Başarı %	Sınıf Ort.	Kurum Ort.	Genel Ort.
Türkçe	30	2	13	-1,25	-4	▼ 2,42	▼ 5,63	▼ 8,10
Tarih-1	10	3	3	2,25	23	▲ 1,33	▲ 2,17	▼ 2,37
Coğrafya-1	10	3	3	2,25	23	▼ 2,29	▼ 2,72	▼ 2,66
Felsefe	5	3	1	2,75	55	▲ 1,12	▲ 1,38	▲ 2,13
Din Kül. ve Ahl. Bil.	5	3	1	2,75	55	▲ 1,50	▼ 2,80	▲ 2,08
TYT Sosyal	30	12	8	10,00	33	▲ 6,25	▲ 9,07	▲ 9,24
Fizik	10	0	0	0,00	0	▼ 0,54	▼ 0,14	▼ 1,57
Kimya	10	0	2	-0,50	-5	▼ 0,00	▼ 0,42	▼ 2,62
Biyoloji	10	1	5	-0,25	-3	▼ 0,21	▼ 0,72	▼ 3,71
TYT Fen	30	1	7	-0,75	-3	▼ 0,75	▼ 1,27	▼ 7,90
Toplam:	120	15	28	8,00	7	▲ 7,50	▼ 15,73	▼ 25,27

Soru No	123456789012345678901234567890
TYT Türkçe	Beec aab c a caa bBe
Cevap Anahtarı	A BACDDEBACABDEDBEDEBEABCACEEB
TYT Sosyal	dEE abA b c ECe EEDBc DC eB
Cevap Anahtarı	A BDCEECCEACAEBACEAAEEDBDADCEAB
TYT Fen	aa aaAa aa
Cevap Anahtarı	A CADBEACCDADAeADCCeeBDEBECADDE

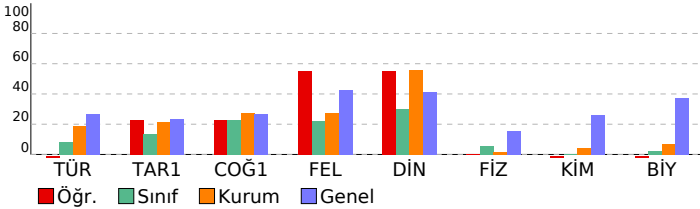

ÇAP 3 SINIF 11

DERSLERE GÖRE BAŞARI ANALİZİ

TYT Türkçe	S	D	Y	B%
Türkçe	30	2	13	7
Edebiyatın sanat akımlarıyla ilişkisini belirler.	2	1	1	50
Cumhuriyet Dönemi'nde Hikâye (1923-1940)	1	0	1	0
1940-1960 arası hikâyesinin genel özelliklerini kavrar.	2	0	2	0
1923-1940 arası hikâyesinin genel özelliklerini kavrar.	1	0	0	0
Sözcüğü Anlamca Karşılayabilecek Kullanımlar	1	0	1	0
Hikâye anlatım tekniklerini bilir.	1	0	1	0
Tanzimat Dönemi şiirinin genel özelliklerini kavrar.	1	0	0	0
Şiirdeki mazmun, imge ve edebî sanatları belirleyerek bunların anlama katkısını değerlendirir.	1	0	0	0
Saf Şiir	1	0	1	0
Servetifunun Dönemi şiirinin genel özelliklerini kavrar.	1	0	0	0
1910-1923 arasında gelişen Türk şiirinin genel özelliklerini kavrar.	1	0	1	0
Halkın yaşam biçimini anlatan manzum hikâyelerin genel özelliklerini kavrar ve Mehmet Akif Ersoy hakkında fikir sız	1	0	0	0
Servetifunun Dönemi şairlerini tanıır.	1	0	0	0
Makale türünün genel özelliklerini kavrar ve bilimsel makalenin bölümlerini bilir.	1	0	1	0
Sohbeti tanımlar ve genel özelliklerini kavrar.	1	0	1	0
Fıkra tanımlar ve genel özelliklerini kavrar.	1	0	1	0
Cumhuriyet Dönemi fıkra yazarlarını tanıır.	1	0	0	0
1923-1950 arasında eser veren roman yazarlarını tanıır.	2	0	0	0
Yazım Kuralları	2	0	1	0
Noktalamalar İşaretleri	2	1	1	50
Cümlelerin Ögeleri	5	0	0	0
TYT Sosyal	30	12	8	40
Tarih-1	10	3	3	30
XVII. yüzyılda değişen siyasi rekabet içerisinde Osmanlı Devleti nin ittifak girişimlerini açıklar.	1	0	0	0
Modern devletler hukukunun ortaya çıkışında Westphalia (Vestfalya) Barışının rotünü kavrar.	1	0	0	0
Denizcilik faaliyetlerinin içdenizlerden okyanuslara taşınmasının dünya siyasetine ve ticaretine etkilerini analiz eder.	1	0	1	0
1700-1774 yılları arasındaki süreçte meydana gelen başlıca siyasi gelişmeleri tarih şeridi ve haritalar üzerinde göst	1	0	1	0
Osmanlı devlet idaresi ve toplum düzenindeki çözümleri önleme çabalarını analiz eder.	3	1	2	33
Avrupa düşüncesinde meydana gelen değişimleri ve bunların etkilerini analiz eder.	1	0	0	0
Osmanlı ile Rusya arasındaki rekabetin Osmanlı Devleti nin Avrupa ve Asya siyasetindeki önemini kavrar.	1	1	0	100
Osmanlı Devleti nin siyasi varlığına yönelik tehditleri analiz eder.	1	0	0	0
Coğrafya-1	10	3	3	30
Doğal kaynaklar ile ekonomi ilişkisini açıklar.	1	0	1	0
Türkiye de uygulanan ekonomi politikalarının mekânsal etkileri açısından değerlendirir.	1	0	0	0
Türkiye deki doğal kaynaklar ile ekonomi arasındaki ilişkiyi analiz eder.	1	0	1	0
Türkiye'nin madenleri ve enerji kaynaklarının dağılımını açıklar.	3	0	1	0
Türkiye de tanımlanan sektörün özelliklerini açıklar.	2	0	2	100
İlk kültür merkezlerinin ortaya çıkışı, yayılışı ve dağılımlarını belirleyen faktörleri açıklar.	1	0	0	0
Türk kültürünün yayılış alanlarının bölgesel özellikler açısından analiz eder.	1	1	0	100
Felsefe	5	3	1	60
MÖ 6. yüzyıl-MS 2. yüzyıl felsefesindeki örnek düşünce ve argümanları felsefi açıdan değerlendirir.	1	1	0	100
15. yüzyıl-17. yüzyıl felsefesinin karakteristik özelliklerini açıklar.	1	1	0	100
MS 2. yüzyıl-MS 15. yüzyıl felsefesinin karakteristik özelliklerini açıklar.	2	1	0	50
MÖ 6. yüzyıl-MS 2. yüzyıl felsefesinin karakteristik özelliklerini açıklar.	1	0	1	0
Din Kül. ve Ahl. Bil.	5	3	1	60
Bakara süresi 153-157. ayetlerde verilen mesajları değerlendirir.	1	1	0	100
Hız, Muhammed in örnek şahsiyetini tanıır.	1	1	0	100
Hız, Muhammed in peygamberlikle ilgili görevlerini açıklar.	1	0	0	0
Hız, Peygamber e bağlılık ve itaat ayet ve hadislerden hareketle yorumlar.	1	0	1	0
Kur an ı Kerim de geçen bazı kavramları yorumlar.	1	1	0	100
TYT Fen	30	1	7	3
Fizik	10	0	0	0
Hareketli bir ortamdaki sabit hızlı cisimlerin hareketini farklı gözlem çerçevelerine göre yorumlar.	1	0	0	0
Net kuvvet etkisindeki cismin hareketi ile ilgili hesaplamalar yapar.	1	0	0	0
Bir boyutta sabit ivmeli hareket ile ilgili hesaplamalar yapar.	1	0	0	0
Atış hareketlerini yatay ve düşey boyutta analiz eder.	1	0	0	0
Cisimlerin hareketini mekanik enerjinin korunumunu kullanarak analiz eder.	1	0	0	0
Çizgisel momentum korunumunu analiz eder.	1	0	0	0
Tork ile ilgili hesaplamalar yapar.	2	0	0	0
Yükü cisimler arasındaki elektriksel kuvveti etkileyen değişkenleri belirler.	2	0	0	0
Kimya	10	0	2	0
Periyodik Sistem ve Elektron Dizilimleri	1	0	0	0
Periyodik özelliklerdeki değişim eğilimlerini sebepleriyle açıklar.	1	0	0	0
Deneyssel yoldan türetilmiş gaz yasaları ile ideal gaz yasası arasındaki ilişkiyi açıklar.	1	0	0	0
Gaz karışımının kısmi basınçlarını günlük hayattan örneklerle açıklar.	1	0	0	0
Kimyasal türler arası etkileşimleri kullanarak sıvı ortamda çözünme olayını açıklar.	1	0	0	0
Değişim Birimleri	1	0	0	0
Çözeltilerin kolligatif özellikleri ile derişimleri arasında ilişki kurar.	1	0	0	0
Çözünürlüğün sıcaklık ve basınçla ilişkisini açıklar.	1	0	0	0
Tepkimelerde meydana gelen enerji değişimlerini açıklar.	1	0	1	0
Oluşum Entalpisi	1	0	1	0
Biyoloji	10	1	5	10
Sindirim sisteminin yapı, görev ve işleyişini açıklar.	2	0	0	0
Bağıışıklık çeşitlerini ve vücudun doğal savunma mekanizmalarını açıklar.	1	0	0	0
Dolaşım Sistemleri	1	0	1	0
Kalp, kan ve damarların yapı, görev ve işleyişini açıklar.	1	0	1	0
Destek ve hareket sisteminin yapı, görev ve işleyişini açıklar.	2	1	1	50
Endokrin bezleri ve bu bezlerin salgıladıkları hormonları açıklar.	1	0	1	0
Sindirim Sistemi	1	0	0	0
Lenf dolaşımını açıklar.	1	0	1	0

SINAV SONUÇ BELGESİ							ÇAP 3 SINIF 11					
MARDİN / MİDYAT / gercuş anadolu lisesi							DERSLERE GÖRE BAŞARI ANALİZİ					
Öğrenci			Numara		Sınıf		S D Y B%					
ZER FE KALKAN			197		11E		TYT Türkçe 30 9 17 30					
Puan Türü	Puan	Genel Ort.	Dereceler					Genel				
			Snf	Kurum	İlçe	İl						
TYT	▼ 147,375	190,350	2	38	38	68	4938					
Puanı Hesaplanan:			73	73	219	6798						
SÖZ	▲ 217,342	215,800	2	28	28	47	2917					
Puanı Hesaplanan:			77	77	241	6115						
EA	▼ 133,165	185,020	2	47	47	104	5460					
Puanı Hesaplanan:			82	82	273	7340						
Katılımlar:			7	82	82	273	7340					
Ders	Soru	Doğru	Yanlış	Net	Başarı %	Sınıf Ort.	Kurum Ort.	Genel Ort.				
Türkçe	30	9	17	4,75	16	▲ 2,42	▼ 5,63	▼ 8,10				
Tarih-1	10	4	1	3,75	38	▲ 1,33	▲ 2,17	▲ 2,37				
Coğrafya-1	10	4	4	3,00	30	▲ 2,29	▲ 2,72	▲ 2,66				
Felsefe	5	3	1	2,75	55	▲ 1,12	▲ 1,38	▲ 2,13				
Din Kült. ve Ahl. Bil.	5	4	1	3,75	75	▲ 1,50	▲ 2,80	▲ 2,08				
TYT Sosyal	30	15	7	13,25	44	▲ 6,25	▲ 9,07	▲ 9,24				
Fizik	10	0	0	0,00	0	▼ 0,54	▼ 0,14	▼ 1,57				
Kimya	10	1	4	0,00	0	◆ 0,00	▼ 0,42	▼ 2,62				
Biyoloji	10	1	3	0,25	3	▲ 0,21	▼ 0,72	▼ 3,71				
TYT Fen	30	2	7	0,25	1	▼ 0,75	▼ 1,27	▼ 7,90				
Toplam:	120	26	31	18,25	15	▲ 7,50	▲ 15,73	▼ 25,27				
Soru No	123456789012345678901234567890											
TYT Türkçe	Cc bdBA deadeabBecE dBAecdBCb											
Cevap Anahtarı	B	CDBADEBAACDBBDEDBDEEEBACBEBCE										
TYT Sosyal	CEEb A ceEcCC eEB bDAadBEA											
Cevap Anahtarı	B	CEBDCEECAEAEEBCCAEBDEDACDBEA										
TYT Fen	aAaaa aa aA											
Cevap Anahtarı	B	ADCBAEDCCAADADECECEBECEBCAEDDA										

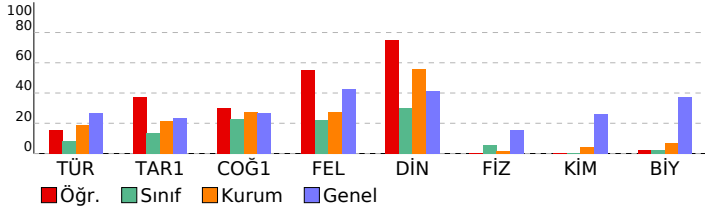

DERSLERE GÖRE BAŞARI ANALİZİ				S	D	Y	B%
TYT Türkçe							
Türkçe							
Cumhuriyet Dönemi'nde Hikâye (1923-1940)							
1940-1960 arası hikâyesinin genel özelliklerini kavrar.							
Edebiyatın sanat akımlarıyla ilişkisini belirler.							
1923-1940 arası hikâyesinin genel özelliklerini kavrar.							
Sözcüğü Anlamca Karşılayabilecek Kullanımlar							
Hikâye anlatım tekniklerini bilir.							
Şiirdeki mazmun, imge ve edebî sanatları belirleyerek bunların anlama katkısını değerlendirir.							
Tanzimat Dönemi şiirinin genel özelliklerini kavrar.							
Servetifünun Dönemi şiirinin genel özelliklerini kavrar.							
Saf Şiir							
Servetifünun Dönemi şairlerini tanıır.							
Makale türünün genel özelliklerini kavrar ve bilimsel makalenin bölümlerini bilir.							
1910-1923 arasında gelişen Türk şiirinin genel özelliklerini kavrar.							
Halkın yaşam biçimini anlatan manzum hikâyelerin genel özelliklerini kavrar ve Mehmet Akif Ersoy hakkında fikir se							
Sohbeti tanımlar ve genel özelliklerini kavrar.							
Cumhuriyet Dönemi fıkra yazarlarını tanıır.							
Fıkırayı tanımlar ve genel özelliklerini kavrar.							
1923-1950 arasında eser veren roman yazarlarını tanıır.							
Yazım Kuralları							
Cümlelerin Öğeleri							
Noktalama İşaretları							
TYT Sosyal							
Tarih-1							
Denizcilik faaliyetlerinin içdenizlerden okyanuslara taşınmasının dünya siyasetine ve ticaretine etkilerini analiz eder.							
1700-1774 yılları arasındaki süreçte meydana gelen başlıca siyasi gelişmeleri tarih şeridi ve haritalar üzerinde göst							
XVII. yüzyılda değişen siyasi rekabet içerisinde Osmanlı Devleti nin ittifak girişimlerini açıklar.							
Modern devletler hukukunun ortaya çıkışında Westphalia (Vestfalya) Barış ının rolünü kavrar.							
Osmanlı devlet idaresi ve toplum düzenindeki çözümleri önleme çabalarını analiz eder.							
Avrupa düşüncesinde meydana gelen değişimleri ve bunların etkilerini analiz eder.							
Osmanlı Devleti nin siyasi varlığına yönelik tehditleri analiz eder.							
Osmanlı ile Rusya arasındaki rekabetin Osmanlı Devleti nin Avrupa ve Asya siyasetindeki önemini kavrar.							
Coğrafya-1							
Türkiye de uygulanan ekonomi politikalarını mekânsal etkileri açısından değerlendirir.							
Doğal kaynaklar ile ekonomi ilişkisini açıklar.							
Türkiye'nin madenleri ve enerji kaynaklarının dağılımını açıklar.							
Türkiye de tarım sektörünün özelliklerini açıklar.							
Türkiye deki doğal kaynaklar ile ekonomi arasındaki ilişkiyi analiz eder.							
İlk kültür merkezlerinin ortaya çıkışı, yayılışı ve dağılımlarını belirleyen faktörleri açıklar.							
Türk kültürünün yayılış alanlarını bölgesel özellikler açısından analiz eder.							
Felsefe							
MS 2. yüzyıl-MS 15. yüzyıl felsefesinin karakteristik özelliklerini açıklar.							
MÖ 6. yüzyıl-MS 2. yüzyıl felsefesinin karakteristik özelliklerini açıklar.							
MÖ 6. yüzyıl-MS 2. yüzyıl felsefesindeki örnek düşünce ve argümanları felsefi açıdan değerlendirir.							
15. yüzyıl-17. yüzyıl felsefesinin karakteristik özelliklerini açıklar.							
Din Kült. ve Ahl. Bil.							
Hz. Muhammed in örnek şahsiyetini tanıır.							
Bakara suresi 153-157. ayetlerde verilen mesajları değerlendirir.							
Kur an ı Kerim de geçen bazı kavramları yorumlar.							
Hz. Muhammed in peygamberlikle ilgili görevlerini açıklar.							
Hz. Peygamber e bağlılık ve itaat ayet ve hadislerden hareketle yorumlar.							
TYT Fen							
Fizik							
Net kuvvet etkisindeki cismin hareketi ile ilgili hesaplamalar yapar.							
Bir boyutta sabit ivmeli hareket ile ilgili hesaplamalar yapar.							
Hareketli bir ortamdaki sabit hızlı cisimlerin hareketini farklı gözlem çerçevelerine göre yorumlar.							
Atış hareketlerini yatay ve düşey boyutta analiz eder.							
Çizgisel momentumunun korunumunu analiz eder.							
Cisimlerin hareketini mekanik enerjinin korunumunu kullanarak analiz eder.							
Yüküklü cisimler arasındaki elektriksel kuvveti etkileyen değişkenleri belirler.							
Tork ile ilgili hesaplamalar yapar.							
Kimya							
Periyodik özelliklerdeki değişim eğilimlerini sebepleriyle açıklar.							
Periyodik Sistem ve Elektron Dizilimleri							
Gaz karışımlarının kısmi basınçlarını günlük hayattan örneklerle açıklar.							
Kimyasal türler arası etkileşimleri kullanarak sıvı ortamda çözünme olayını açıklar.							
Deneysel yoldan türetilmiş gaz yasaları ile ideal gaz yasası arasındaki ilişkiyi açıklar.							
Çözeltilerin koligatif özellikleri ile derişimleri arasında ilişki kurar.							
Çözünürlüğün sıcaklık ve basınçla ilişkisini açıklar.							
Derişim Birimleri							
Oluşum Entalpisi							
Tepkimelerde meydana gelen enerji değişimlerini açıklar.							
Biyoloji							
Sindirim sisteminin yapı, görev ve işleyişini açıklar.							
Dolaşım Sistemleri							
Bağışıklık çeşitlerini ve vücudun doğal savunma mekanizmalarını açıklar.							
Kalp, kan ve damarların yapı, görev ve işleyişini açıklar.							
Endokrin bezleri ve bu bezlerin salgıladıkları hormonları açıklar.							
Destek ve hareket sisteminin yapı, görev ve işleyişini açıklar.							
Lenf dolaşımını açıklar.							
Sindirim Sistemi							