

OKUL SÖZEL TEST BAZLI NET LİSTESİ (SÖZ sıralı)

İL		İLÇE		OKUL									SINAV ADI											KATILIMLAR									
																								Okul	İlçe	İl	Genel						
BATMAN		GERCÜŞ		Gerçüş Anadolu Lisesi									BİLGİ SARMAL AYT 1.											55	98	111	9586						
Sıra	Ö.No	İsim	Sınıf	Edebiyat-Sosyal-1			Sosyal-2			Matematik			Fen Bilimleri			Toplam			SÖZ				SAY				EA						
				D	Y	N	D	Y	N	D	Y	N	D	Y	N	D	Y	N	Puan	Sn	Okul	Genel	Puan	Sn	Okul	Genel	Puan	Sn	Okul	Genel			
Genel Ortalama				14,2	9,5	11,79	10,8	9,3	8,43	9,5	5,4	8,17	14,6	8,1	12,58	49,0	32,2	40,97	186,100					210,740					189,000				
Okul Ortalaması				10,7	11,5	7,79	10,4	13,2	7,11	2,3	4,0	1,27	8,6	7,3	6,73	31,9	36,0	22,90	176,410					161,510					160,010				
1	9	CANAN KAVAK	12C	23	10	20,50	22	8	20,00	1	1	0,75					46	19	41,25	285,207	1	1	256	128,436	6	33	7428	233,910	1	1	1329		
2	177	ALIASLAN	12C	18	11	15,25	17	15	13,25	0	2	-0,50					35	28	28,00	233,532	2	2	847					204,328	3	3	2883		
3	431	ROJDA ŞAHİN	12D	13	13	9,75	20	16	16,00								33	29	25,75	231,057	1	3	891					177,173	3	12	4978		
4	43	BURAK ASLAN	12D	15	15	11,25	19	17	14,75	1	0	1,00	2	5	0,75		37	37	27,75	229,102	2	4	926	132,884	1	29	7188	186,988	2	8	4123		
5	397	BİLAL ÖNER	12C	13	13	9,75	18	10	15,50								31	23	25,25	228,427	3	5	939					177,173	8	12	4978		
6	16	UNER EVİN	12C	9	10	6,50	18	8	16,00	1	1	0,75					28	19	23,25	221,047	4	6	1085	128,436	6	33	7428	162,090	15	23	6330		
7	416	EDANUR ÖNAL	12C	22	14	18,50	12	18	7,50	2	5	0,75					36	37	26,75	213,297	5	7	1280	128,436	6	33	7428	223,650	2	2	1758		
8	398	BÜŞRA GÜNAYDIN	12C	12	10	9,50	14	12	11,00	1	1	0,75	2	0	2,00		29	23	23,25	203,987	6	8	1532	138,916	1	26	6628	177,480	7	11	4950		
9	389	SİBEL DONAT	12C	14	16	10,00	13	10	10,50	4	1	3,75	0	1	-0,25		31	28	24,00	202,897	7	9	1579	133,336	3	28	7156	186,405	6	9	4152		
10	111	MARYA SOYORAL	12C	15	9	12,75	13	18	8,50	0	2	-0,50					28	29	20,75	200,847	8	10	1650					191,503	4	5	3787		
11	83	SUDE ARAS	12D	12	21	6,75	16	16	12,00								28	37	18,75	200,777	3	11	1652					161,783	4	24	6361		
12	392		12C	13	22	7,50	15	14	11,50								28	36	19,00	200,457	9	12	1661					165,630	12	19	6018		
13	407	RÜMEYSA TURĞUT	12B	5	3	4,25	16	12	13,00	1	3	0,25	11	13	7,75		33	31	25,25	198,337	1	13	1721	168,011	5	15	4807	149,488	4	35	7504		
14	12	YUSUF CİHAN DİLBER	12C	9	8	7,00	13	7	11,25	1	0	1,00					23	15	19,25	197,602	10	14	1741	128,954	5	31	7403	165,185	13	20	6055		
15	437	SÜLEYMAN	12F	7	10	4,50	15	10	12,50								22	20	17,00	196,477	1	15	1783					150,240	4	31	7439		
16	391	Ş*M A KALK*	12C	11	14	7,50	13	15	9,25	1	3	0,25					25	32	17,00	188,622	11	16	2063					166,160	11	18	5966		
17	406	RAHİME MUTLU	12F	15	13	11,75	10	13	6,75	0	9	-2,25					25	35	16,25	188,562	2	17	2064					182,663	2	10	4490		
18	109	EVİN IŞIK	12D	15	13	11,75	12	28	5,00				0	2	-0,50		27	43	16,25	179,357	4	18	2447					187,433	1	7	4087		
19	411	VEYSEL ERP	12D	9	13	5,75	13	18	8,50								22	31	14,25	179,287	5	19	2457					156,653	5	26	6853		
20	113	ŞEVVAL SOYORAL	12C	13	15	9,25	10	15	6,25	0	3	-0,75					23	33	14,75	178,232	12	20	2518					173,018	10	16	5362		
21	85	ENES ASLAN	12F	17	16	13,00	11	28	4,00	0	4	-1,00					28	48	16,00	177,947	3	21	2535					191,725	1	4	3769		
22	400	EMİNE AKIN	12B	12	10	9,50	9	12	6,00	0	3	-0,75	11	13	7,75		32	38	22,50	177,687	2	22	2546	165,941	6	17	4910	174,300	1	14	5240		
23	409	ŞÜKRAN ULAŞ	12C	12	12	9,00	10	15	6,25								22	27	15,25	177,462	13	23	2555					173,325	9	15	5329		
24	144	ZEHRA BİÇEN	12C	6	10	3,50	10	15	6,25				1	0	1,00		17	25	10,75	160,522	14	24	3452	132,124	4	30	7225	145,110	18	37	7871		
25	105	ZEYNEP BİLİK	12C	7	10	4,50	8	11	5,25								15	21	9,75	158,342	15	25	3563					150,240	17	31	7439		
26	146	SEYİTHAN AYDIN	12F	12	16	8,00	9	25	2,75								21	41	10,75	155,972	4	26	3681					168,195	3	17	5779		
27	122	HÜSEYİN KARACA	12C	18	22	12,50	4	16	0,00								22	38	12,50	155,367	16	27	3709					191,280	5	6	3805		
28	131	SEKİNE GÜNEŞ	12B	9	6	7,50	4	9	1,75	0	4	-1,00	13	10	10,50		26	29	18,75	149,172	3	28	4004	179,834	3	10	4257	163,510	2	22	6206		
29	417	FAHRETTİN BİÇEN	12D	11	28	4,00	10	30	2,50	2	4	1,00					23	62	7,50	142,337	6	29	4382	128,954	2	31	7403	149,795	6	34	7481		
30	145	ZİLAN ÖNER	12F	9	18	4,50	8	25	1,75								17	43	6,25	139,932	5	30	4497					150,240	4	31	7439		

OKUL SÖZEL TEST BAZLI NET LİSTESİ (SÖZ sıralı)

İL		İLÇE		OKUL										SINAV ADI										KATILIMLAR									
																								Okul	İlçe	İl	Genel						
BATMAN		GERCÜŞ		Gerçüş Anadolu Lisesi										BİLGİ SARMAL AYT 1.										55	98	111	9586						
Sıra	Ö.No	İsim	Sınıf	Edebiyat-Sosyal-1			Sosyal-2			Matematik			Fen Bilimleri			Toplam			SÖZ				SAY				EA						
				D	Y	N	D	Y	N	D	Y	N	D	Y	N	D	Y	N	Puan	Sn	Okul	Genel	Puan	Sn	Okul	Genel	Puan	Sn	Okul	Genel			
Genel Ortalama				14,2	9,5	11,79	10,8	9,3	8,43	9,5	5,4	8,17	14,6	8,1	12,58	49,0	32,2	40,97	186,100					210,740					189,000				
Okul Ortalaması				10,7	11,5	7,79	10,4	13,2	7,11	2,3	4,0	1,27	8,6	7,3	6,73	31,9	36,0	22,90	176,410					161,510					160,010				
31	123	NURŞİN KIZMAZ	12B	5	1	4,75	1	0	1,00	2	4	1,00	11	6	9,50	19	11	16,25	136,757	4	31	4641	178,734	4	11	4306	153,643	3	28	7136			
32	426	ŞAHİN YUSUF	12A	5	1	4,75	2	6	0,50	3	3	2,25	13	11	10,25	23	21	17,75	134,127	1	32	4734	185,251	6	7	4050	156,293	1	27	6884			
33	410	ŞÜKRÜ USLU	12C	11	24	5,00	4	15	0,25							15	39	5,25	133,582	17	33	4755				152,805	16	30	7224				
34	452	İREM BUDAK	12B	9	20	4,00	1	1	0,75	2	8	0,00	13	11	10,25	25	40	15,00	133,132	5	34	4777	180,594	2	8	4216	147,675	5	36	7652			
35	421	ULU	12A	6	3	5,25				0	2	-0,50	4	5	2,75	10	10	7,50	133,037	2	35	4779	140,259	15	25	6513	153,028	2	29	7201			
36	0	METİN	12	7	6	5,50	1	6	-0,50	3	5	1,75	8	11	5,25	19	28	12,00	131,177	1	36	4848	158,016	1	19	5329	159,080	1	25	6615			
37	1	SEDAT EREN	12C	5	2	4,50				9	8	7,00	0	3	-0,75	14	13	10,75	130,727	18	37	4867	137,444	2	27	6777	165,080	14	21	6064			
38	418	BULUT FURKAN	12A	1	0	1,00	2	3	1,25	5	4	4,00	14	7	12,25	22	14	18,50	126,522	3	38	4990	199,354	4	4	3570	140,765	4	39	8229			
39	0	MEHMET BIÇAKÇI	12B	1	3	0,25	2	2	1,50	2	5	0,75	13	7	11,25	18	17	13,75	125,527	6	39	5031	187,386	1	6	3975	130,028	7	48	8790			
40	117	ŞİLAN ASLAN	12A	1	0	1,00				7	7	5,25	15	4	14,00	23	11	20,25	119,947	4	40	5187	211,111	1	1	3170	143,415	3	38	8015			
41	0		12A				0	1	-0,25	0	1	-0,25	11	8	9,00	11	10	8,50					173,526	9	13	4529							

TESTLERİ NET ORTALAMALARINA GÖRE KIYASLAMA

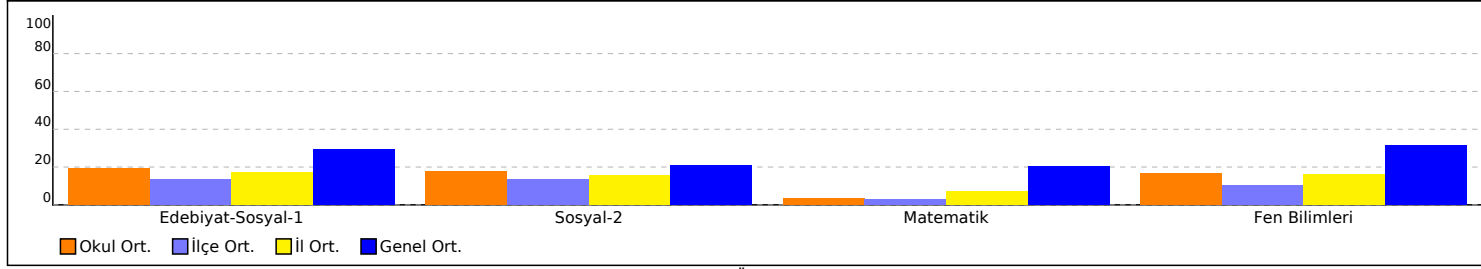

PUAN ORT. GÖRE KIYAS

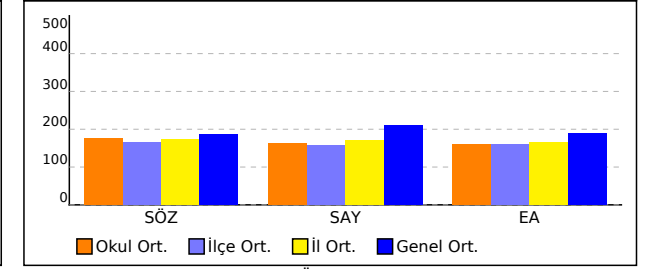

NET ORTALAMASINA GÖRE ŞUBE KARŞILAŞTIRMA

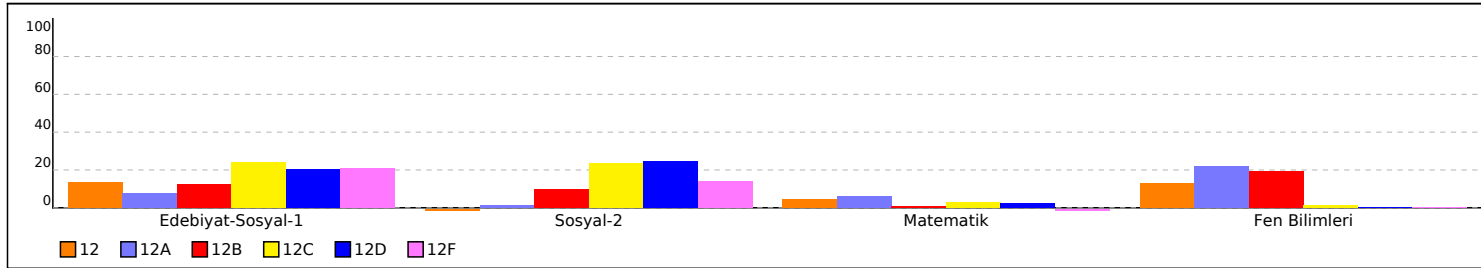

PUANA GÖRE ŞUBE KIYAS

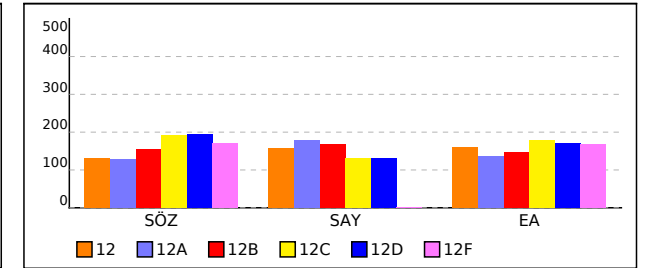

12 SINIFI SÖZEL TEST BAZLI NET LİSTESİ (SÖZ sıralı)

İL		İLÇE		OKUL									SINAV ADI												KATILIMLAR								
																									Okul	İlçe	İl	Genel					
BATMAN		GERCÜŞ		Gerçüş Anadolu Lisesi									BİLGİ SARMAL AYT 1.												55	98	111	9586					
Sıra	Ö.No	İsim	Sınıf	Edebiyat-Sosyal-1			Sosyal-2			Matematik			Fen Bilimleri			Toplam			SÖZ				SAY				EA						
				D	Y	N	D	Y	N	D	Y	N	D	Y	N	D	Y	N	Puan	Sn	Okul	Genel	Puan	Sn	Okul	Genel	Puan	Sn	Okul	Genel			
Genel Ortalama				14,2	9,5	11,79	10,8	9,3	8,43	9,5	5,4	8,17	14,6	8,1	12,58	49,0	32,2	40,97	186,100					210,740					189,000				
Okul Ortalaması				10,7	11,5	7,79	10,4	13,2	7,11	2,3	4,0	1,27	8,6	7,3	6,73	31,9	36,0	22,90	176,410					161,510					160,010				
SINIF: 12																																	
1	0	METİN	12	7	6	5,50	1	6	-0,50	3	5	1,75	8	11	5,25	19	28	12,00	131,177	1	36	4848	158,016	1	19	5329	159,080	1	25	6615			

TESTLERİ NET ORTALAMALARINA GÖRE KIYASLAMA

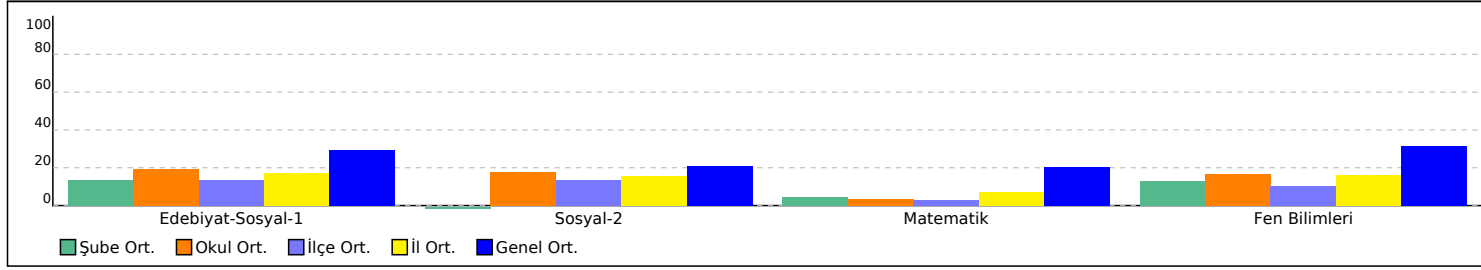

PUAN ORT. GÖRE KIYAS

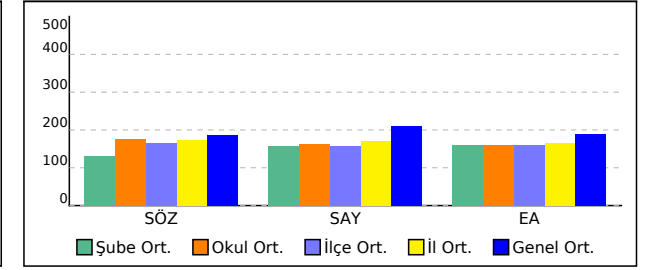

12A SINIFI SÖZEL TEST BAZLI NET LİSTESİ (SÖZ sıralı)

İL		İLÇE		OKUL									SINAV ADI												KATILIMLAR								
																									Okul	İlçe	İl	Genel					
BATMAN		GERCÜŞ		Gerçüş Anadolu Lisesi									BİLGİ SARMAL AYT 1.												55	98	111	9586					
Sıra	Ö.No	İsim	Sınıf	Edebiyat-Sosyal-1			Sosyal-2			Matematik			Fen Bilimleri			Toplam			SÖZ				SAY				EA						
				D	Y	N	D	Y	N	D	Y	N	D	Y	N	D	Y	N	Puan	Sn	Okul	Genel	Puan	Sn	Okul	Genel	Puan	Sn	Okul	Genel			
Genel Ortalama				14,2	9,5	11,79	10,8	9,3	8,43	9,5	5,4	8,17	14,6	8,1	12,58	49,0	32,2	40,97	186,100					210,740					189,000				
Okul Ortalaması				10,7	11,5	7,79	10,4	13,2	7,11	2,3	4,0	1,27	8,6	7,3	6,73	31,9	36,0	22,90	176,410					161,510					160,010				

SINIF: 12A																														
1	426	ŞAHİN YUSUF	12A	5	1	4,75	2	6	0,50	3	3	2,25	13	11	10,25	23	21	17,75	134,127	1	32	4734	185,251	6	7	4050	156,293	1	27	6884
2	421	ULU	12A	6	3	5,25				0	2	-0,50	4	5	2,75	10	10	7,50	133,037	2	35	4779	140,259	15	25	6513	153,028	2	29	7201
3	418	BULUT FURKAN	12A	1	0	1,00	2	3	1,25	5	4	4,00	14	7	12,25	22	14	18,50	126,522	3	38	4990	199,354	4	4	3570	140,765	4	39	8229
4	117	ŞİLAN ASLAN	12A	1	0	1,00				7	7	5,25	15	4	14,00	23	11	20,25	119,947	4	40	5187	211,111	1	1	3170	143,415	3	38	8015
5	0		12A				0	1	-0,25	0	1	-0,25	11	8	9,00	11	10	8,50						9	13	4529				

TESTLERİ NET ORTALAMALARINA GÖRE KIYASLAMA

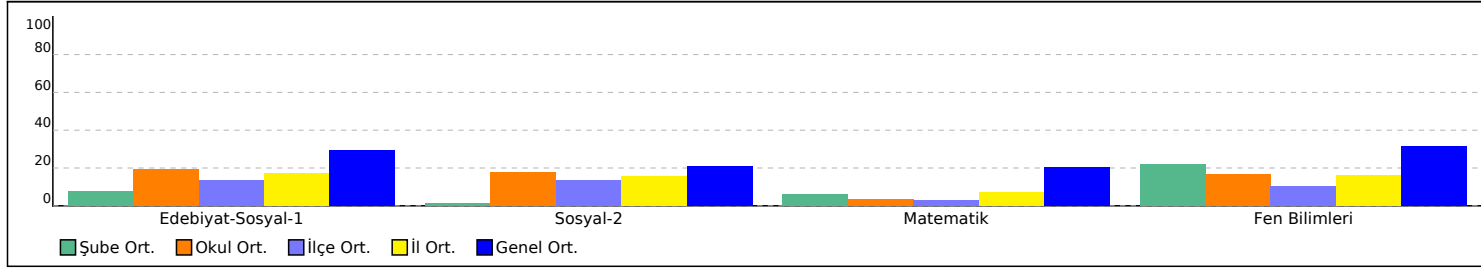

PUAN ORT. GÖRE KIYAS

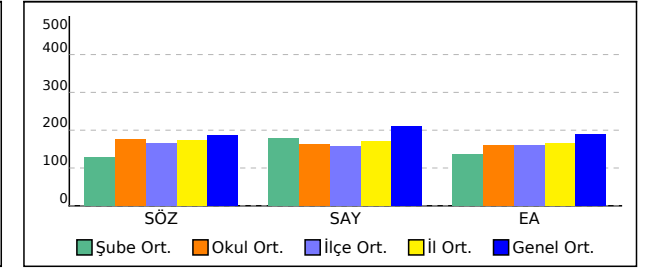

12B SINIFI SÖZEL TEST BAZLI NET LİSTESİ (SÖZ sıralı)

İL		İLÇE		OKUL												SINAV ADI												KATILIMLAR					
																												Okul	İlçe	İl	Genel		
BATMAN		GERCÜŞ		Gerçüş Anadolu Lisesi												BİLGİ SARMAL AYT 1.												55	98	111	9586		
Sıra	Ö.No	İsim	Sınıf	Edebiyat-Sosyal-1			Sosyal-2			Matematik			Fen Bilimleri			Toplam			SÖZ				SAY				EA						
				D	Y	N	D	Y	N	D	Y	N	D	Y	N	D	Y	N	Puan	Sn	Okul	Genel	Puan	Sn	Okul	Genel	Puan	Sn	Okul	Genel			
Genel Ortalama				14,2	9,5	11,79	10,8	9,3	8,43	9,5	5,4	8,17	14,6	8,1	12,58	49,0	32,2	40,97	186,100					210,740					189,000				
Okul Ortalaması				10,7	11,5	7,79	10,4	13,2	7,11	2,3	4,0	1,27	8,6	7,3	6,73	31,9	36,0	22,90	176,410					161,510					160,010				
SINIF: 12B																																	
1	407	RÜMEYSA TURĞUT	12B	5	3	4,25	16	12	13,00	1	3	0,25	11	13	7,75	33	31	25,25	198,337	1	13	1721	168,011	5	15	4807	149,488	4	35	7504			
2	400	EMİNE AKIN	12B	12	10	9,50	9	12	6,00	0	3	-0,75	11	13	7,75	32	38	22,50	177,687	2	22	2546	165,941	6	17	4910	174,300	1	14	5240			
3	131	SEKİNE GÜNEŞ	12B	9	6	7,50	4	9	1,75	0	4	-1,00	13	10	10,50	26	29	18,75	149,172	3	28	4004	179,834	3	10	4257	163,510	2	22	6206			
4	123	NURŞİN KIZMAZ	12B	5	1	4,75	1	0	1,00	2	4	1,00	11	6	9,50	19	11	16,25	136,757	4	31	4641	178,734	4	11	4306	153,643	3	28	7136			
5	452	İREM BUDAK	12B	9	20	4,00	1	1	0,75	2	8	0,00	13	11	10,25	25	40	15,00	133,132	5	34	4777	180,594	2	8	4216	147,675	5	36	7652			
6	0	MEHMET BIÇAKÇI	12B	1	3	0,25	2	2	1,50	2	5	0,75	13	7	11,25	18	17	13,75	125,527	6	39	5031	187,386	1	6	3975	130,028	7	48	8790			

TESTLERİ NET ORTALAMALARINA GÖRE KIYASLAMA

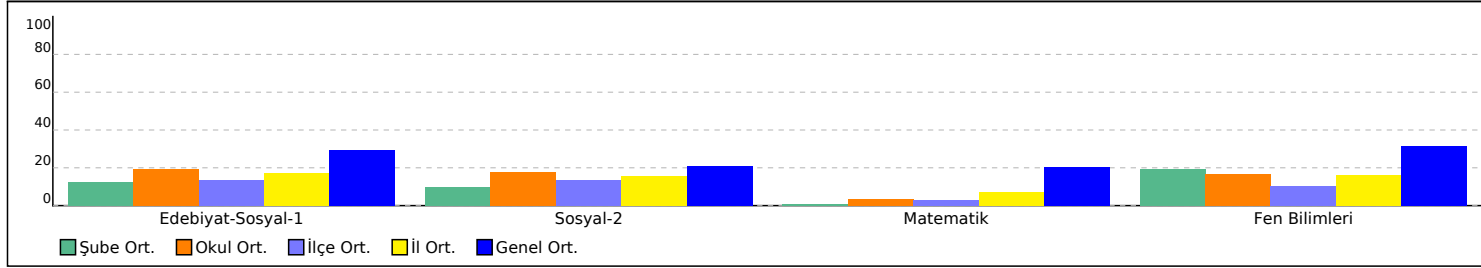

PUAN ORT. GÖRE KIYAS

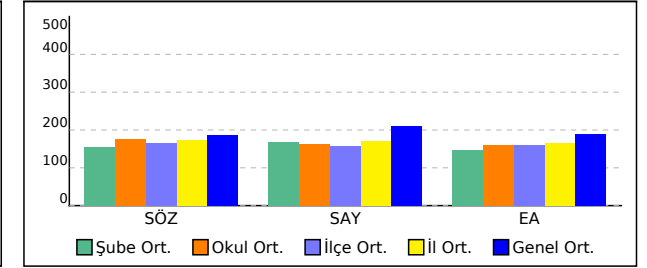

12C SINIFI SÖZEL TEST BAZLI NET LİSTESİ (SÖZ sıralı)

İL		İLÇE		OKUL									SINAV ADI												KATILIMLAR								
																									Okul	İlçe	İl	Genel					
BATMAN		GERCÜŞ		Gerçüş Anadolu Lisesi									BİLGİ SARMAL AYT 1.												55	98	111	9586					
Sıra	Ö.No	İsim	Sınıf	Edebiyat-Sosyal-1			Sosyal-2			Matematik			Fen Bilimleri			Toplam			SÖZ				SAY				EA						
				D	Y	N	D	Y	N	D	Y	N	D	Y	N	D	Y	N	Puan	Sn	Okul	Genel	Puan	Sn	Okul	Genel	Puan	Sn	Okul	Genel			
Genel Ortalama				14,2	9,5	11,79	10,8	9,3	8,43	9,5	5,4	8,17	14,6	8,1	12,58	49,0	32,2	40,97	186,100					210,740					189,000				
Okul Ortalaması				10,7	11,5	7,79	10,4	13,2	7,11	2,3	4,0	1,27	8,6	7,3	6,73	31,9	36,0	22,90	176,410					161,510					160,010				

SINIF: 12C																														
1	9	CANAN KAVAK	12C	23	10	20,50	22	8	20,00	1	1	0,75		46	19	41,25	285,207	1	1	256	128,436	6	33	7428	233,910	1	1	1329		
2	177	ALIASLAN	12C	18	11	15,25	17	15	13,25	0	2	-0,50		35	28	28,00	233,532	2	2	847				204,328	3	3	2883			
3	397	BİLAL ÖNER	12C	13	13	9,75	18	10	15,50					31	23	25,25	228,427	3	5	939				177,173	8	12	4978			
4	16	UNER EVİN	12C	9	10	6,50	18	8	16,00	1	1	0,75		28	19	23,25	221,047	4	6	1085	128,436	6	33	7428	162,090	15	23	6330		
5	416	EDANUR ÖNAL	12C	22	14	18,50	12	18	7,50	2	5	0,75		36	37	26,75	213,297	5	7	1280	128,436	6	33	7428	223,650	2	2	1758		
6	398	BÜŞRA GÜNAYDIN	12C	12	10	9,50	14	12	11,00	1	1	0,75	2	0	2,00	29	23	23,25	203,987	6	8	1532	138,916	1	26	6628	177,480	7	11	4950
7	389	SİBEL DONAT	12C	14	16	10,00	13	10	10,50	4	1	3,75	0	1	-0,25	31	28	24,00	202,897	7	9	1579	133,336	3	28	7156	186,405	6	9	4152
8	111	MARYA SOYORAL	12C	15	9	12,75	13	18	8,50	0	2	-0,50		28	29	20,75	200,847	8	10	1650				191,503	4	5	3787			
9	392		12C	13	22	7,50	15	14	11,50					28	36	19,00	200,457	9	12	1661				165,630	12	19	6018			
10	12	YUSUF CİHAN DİLBİR	12C	9	8	7,00	13	7	11,25	1	0	1,00		23	15	19,25	197,602	10	14	1741	128,954	5	31	7403	165,185	13	20	6055		
11	391	Ş*M A KALK*	12C	11	14	7,50	13	15	9,25	1	3	0,25		25	32	17,00	188,622	11	16	2063				166,160	11	18	5966			
12	113	ŞEVVAL SOYORAL	12C	13	15	9,25	10	15	6,25	0	3	-0,75		23	33	14,75	178,232	12	20	2518				173,018	10	16	5362			
13	409	ŞÜKRAN ULAŞ	12C	12	12	9,00	10	15	6,25					22	27	15,25	177,462	13	23	2555				173,325	9	15	5329			
14	144	ZEHRA BIÇEN	12C	6	10	3,50	10	15	6,25				1	0	1,00	17	25	10,75	160,522	14	24	3452	132,124	4	30	7225	145,110	18	37	7871
15	105	ZEYNEP BİLİK	12C	7	10	4,50	8	11	5,25					15	21	9,75	158,342	15	25	3563				150,240	17	31	7439			
16	122	HÜSEYİN KARACA	12C	18	22	12,50	4	16	0,00					22	38	12,50	155,367	16	27	3709				191,280	5	6	3805			
17	410	ŞÜKRÜ USLU	12C	11	24	5,00	4	15	0,25					15	39	5,25	133,582	17	33	4755				152,805	16	30	7224			
18	1	SEDAT EREN	12C	5	2	4,50				9	8	7,00	0	3	-0,75	14	13	10,75	130,727	18	37	4867	137,444	2	27	6777	165,080	14	21	6064

TESTLERİ NET ORTALAMALARINA GÖRE KIYASLAMA

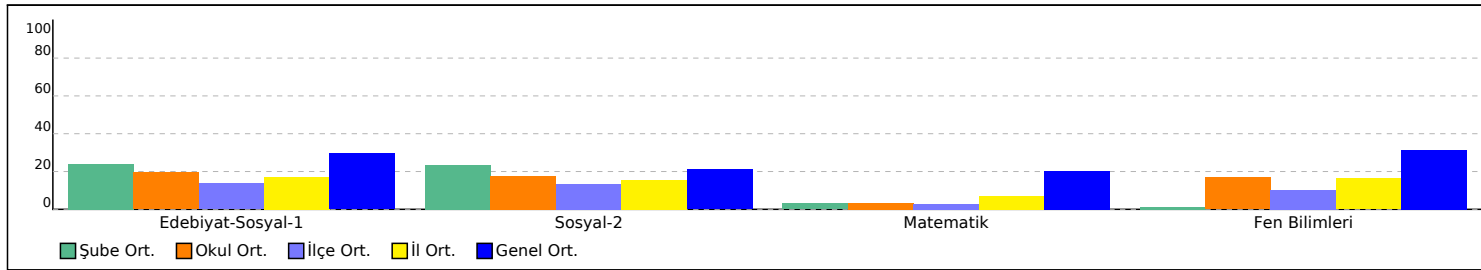

PUAN ORT. GÖRE KIYAS

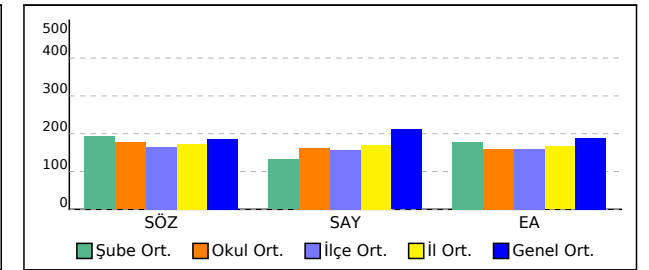

12D SINIFI SÖZEL TEST BAZLI NET LİSTESİ (SÖZ sıralı)

İL		İLÇE		OKUL									SINAV ADI												KATILIMLAR										
																									Okul	İlçe	İl	Genel							
BATMAN		GERCÜŞ		Gerçüş Anadolu Lisesi									BİLGİ SARMAL AYT 1.												55	98	111	9586							
Sıra	Ö.No	İsim	Sınıf	Edebiyat-Sosyal-1			Sosyal-2			Matematik			Fen Bilimleri			Toplam			SÖZ				SAY				EA								
				D	Y	N	D	Y	N	D	Y	N	D	Y	N	D	Y	N	Puan	Sn	Okul	Genel	Puan	Sn	Okul	Genel	Puan	Sn	Okul	Genel					
Genel Ortalama				14,2	9,5	11,79	10,8	9,3	8,43	9,5	5,4	8,17	14,6	8,1	12,58	49,0	32,2	40,97	186,100					210,740					189,000						
Okul Ortalaması				10,7	11,5	7,79	10,4	13,2	7,11	2,3	4,0	1,27	8,6	7,3	6,73	31,9	36,0	22,90	176,410					161,510					160,010						
SINIF: 12D																																			
1	431	ROJDA ŞAHİN	12D	13	13	9,75	20	16	16,00								33	29	25,75	231,057	1	3	891					177,173	3	12	4978				
2	43	BURAK ASLAN	12D	15	15	11,25	19	17	14,75	1	0	1,00	2	5	0,75					229,102	2	4	926	132,884	1	29	7188	186,988	2	8	4123				
3	83	SUDE ARAS	12D	12	21	6,75	16	16	12,00								28	37	18,75	200,777	3	11	1652					161,783	4	24	6361				
4	109	EVİN IŞIK	12D	15	13	11,75	12	28	5,00				0	2	-0,50					179,357	4	18	2447					187,433	1	7	4087				
5	411	VEYSEL ERP	12D	9	13	5,75	13	18	8,50								22	31	14,25	179,287	5	19	2457					156,653	5	26	6853				
6	417	FAHRETTİN BİÇEN	12D	11	28	4,00	10	30	2,50	2	4	1,00					23	62	7,50	142,337	6	29	4382	128,954	2	31	7403	149,795	6	34	7481				

TESTLERİ NET ORTALAMALARINA GÖRE KIYASLAMA

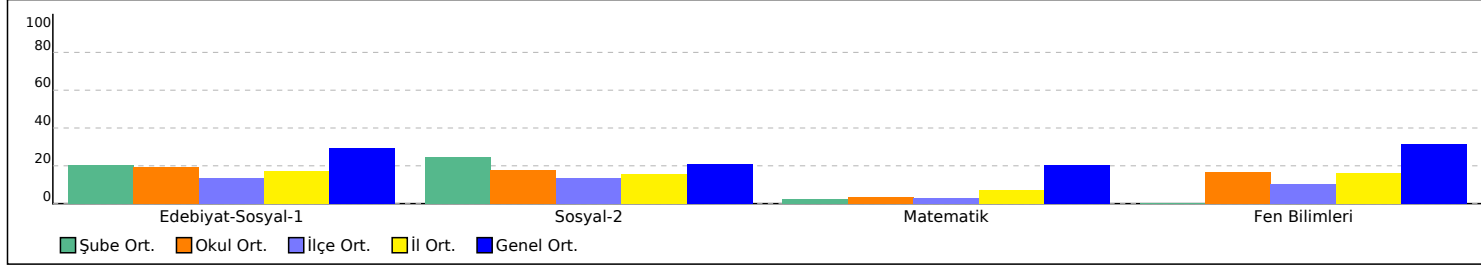

PUAN ORT. GÖRE KIYAS

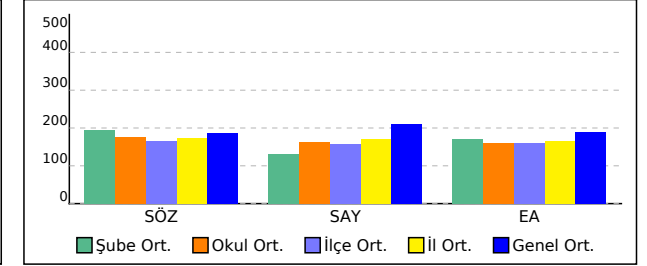

12F SINIFI SÖZEL TEST BAZLI NET LİSTESİ (SÖZ sıralı)

İL		İLÇE		OKUL									SINAV ADI										KATILIMLAR										
																							Okul	İlçe	İl	Genel							
BATMAN		GERCÜŞ		Gerçüş Anadolu Lisesi									BİLGİ SARMAL AYT 1.										55	98	111	9586							
Sıra	Ö.No	İsim	Sınıf	Edebiyat-Sosyal-1			Sosyal-2			Matematik			Fen Bilimleri			Toplam			SÖZ				SAY				EA						
				D	Y	N	D	Y	N	D	Y	N	D	Y	N	D	Y	N	Puan	Sn	Okul	Genel	Puan	Sn	Okul	Genel	Puan	Sn	Okul	Genel			
Genel Ortalama				14,2	9,5	11,79	10,8	9,3	8,43	9,5	5,4	8,17	14,6	8,1	12,58	49,0	32,2	40,97	186,100					210,740					189,000				
Okul Ortalaması				10,7	11,5	7,79	10,4	13,2	7,11	2,3	4,0	1,27	8,6	7,3	6,73	31,9	36,0	22,90	176,410					161,510					160,010				

SINIF: 12F

1	437	SÜLEYMAN	12F	7	10	4,50	15	10	12,50								22	20	17,00	196,477	1	15	1783					150,240	4	31	7439
2	406	RAHİME MUTLU	12F	15	13	11,75	10	13	6,75	0	9	-2,25					25	35	16,25	188,562	2	17	2064					182,663	2	10	4490
3	85	ENES ASLAN	12F	17	16	13,00	11	28	4,00	0	4	-1,00					28	48	16,00	177,947	3	21	2535					191,725	1	4	3769
4	146	SEYİTHAN AYDIN	12F	12	16	8,00	9	25	2,75								21	41	10,75	155,972	4	26	3681					168,195	3	17	5779
5	145	ZİLAN ÖNER	12F	9	18	4,50	8	25	1,75								17	43	6,25	139,932	5	30	4497					150,240	4	31	7439

TESTLERİ NET ORTALAMALARINA GÖRE KIYASLAMA

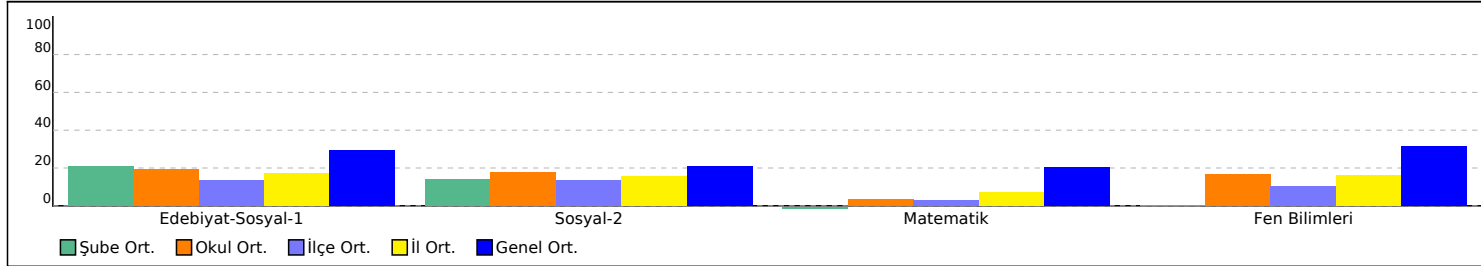

PUAN ORT. GÖRE KIYAS

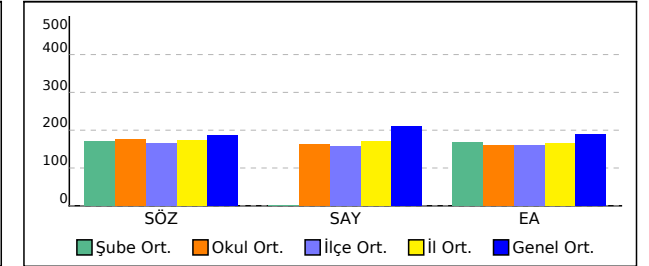

OKUL SAYISAL TEST BAZLI NET LİSTESİ (SAY sıralı)

İL		İLÇE		OKUL									SINAV ADI												KATILIMLAR								
																									Okul	İlçe	İl	Genel					
BATMAN		GERCÜŞ		Gerçüş Anadolu Lisesi									BİLGİ SARMAL AYT 1.												55	98	111	9586					
Sıra	Ö.No	İsim	Sınıf	Edebiyat-Sosyal-1			Sosyal-2			Matematik			Fen Bilimleri			Toplam			SÖZ				SAY				EA						
				D	Y	N	D	Y	N	D	Y	N	D	Y	N	D	Y	N	Puan	Sn	Okul	Genel	Puan	Sn	Okul	Genel	Puan	Sn	Okul	Genel			
Genel Ortalama				14,2	9,5	11,79	10,8	9,3	8,43	9,5	5,4	8,17	14,6	8,1	12,58	49,0	32,2	40,97	186,100					210,740					189,000				
Okul Ortalaması				10,7	11,5	7,79	10,4	13,2	7,11	2,3	4,0	1,27	8,6	7,3	6,73	31,9	36,0	22,90	176,410					161,510					160,010				
1	117	ŞİLAN ASLAN	12A	1	0	1,00				7	7	5,25	15	4	14,00	23	11	20,25	119,947	4	40	5187	211,111	1	1	3170	143,415	3	38	8015			
2	434	SİMGE GÜNER	12A							5	4	4,00	16	7	14,25	21	11	18,25					209,834	2	2	3213	135,635	7	42	8564			
3	0	SEMANUR ÖNAL	12A							7	7	5,25	15	9	12,75	22	16	18,00					204,561	3	3	3388	138,285	5	40	8406			
4	418	BULUT FURKAN	12A	1	0	1,00	2	3	1,25	5	4	4,00	14	7	12,25	22	14	18,50	126,522	3	38	4990	199,354	4	4	3570	140,765	4	39	8229			
5	439	BERFİNO ORHAN	12A							1	0	1,00	14	3	13,25	15	3	14,25					198,384	5	5	3610	129,275	13	50	8816			
6	0	MEHMET BIÇAKÇI	12B	1	3	0,25	2	2	1,50	2	5	0,75	13	7	11,25	18	17	13,75	125,527	6	39	5031	187,386	1	6	3975	130,028	7	48	8790			
7	426	ŞAHİN YUSUF	12A	5	1	4,75	2	6	0,50	3	3	2,25	13	11	10,25	23	21	17,75	134,127	1	32	4734	185,251	6	7	4050	156,293	1	27	6884			
8	452	İREM BUDAK	12B	9	20	4,00	1	1	0,75	2	8	0,00	13	11	10,25	25	40	15,00	133,132	5	34	4777	180,594	2	8	4216	147,675	5	36	7652			
9	394	ZZZZ	12A							5	3	4,25	9	2	8,50	14	5	12,75					180,221	7	9	4234	136,165	6	41	8530			
10	131	SEKİNE GÜNEŞ	12B	9	6	7,50	4	9	1,75	0	4	-1,00	13	10	10,50	26	29	18,75	149,172	3	28	4004	179,834	3	10	4257	163,510	2	22	6206			
11	123	NURŞİN KIZMAZ	12B	5	1	4,75	1	0	1,00	2	4	1,00	11	6	9,50	19	11	16,25	136,757	4	31	4641	178,734	4	11	4306	153,643	3	28	7136			
12	422	İLKNUR DEMİR	12A							2	3	1,25	11	8	9,00	13	11	10,25					176,631	8	12	4392	129,805	12	49	8797			
13	0		12A				0	1	-0,25	0	1	-0,25	11	8	9,00	11	10	8,50					173,526	9	13	4529							
14	261	İLKE NAZ MEMİŞ	12A							2	2	1,50	9	4	8,00	11	6	9,50					171,909	10	14	4614	130,335	10	46	8775			
15	407	RÜMEYSA TURĞUT	12B	5	3	4,25	16	12	13,00	1	3	0,25	11	13	7,75	33	31	25,25	198,337	1	13	1721	168,011	5	15	4807	149,488	4	35	7504			
16	0	REMZİYE KIRAÇ	12A							2	2	1,50	9	8	7,00	11	10	8,50					166,669	11	16	4871	130,335	10	46	8775			
17	400	EMİNE AKIN	12B	12	10	9,50	9	12	6,00	0	3	-0,75	11	13	7,75	32	38	22,50	177,687	2	22	2546	165,941	6	17	4910	174,300	1	14	5240			
18	0	CİHAN	12B							2	9	-0,25	11	17	6,75	13	26	6,50					161,736	7	18	5118							
19	0	METİN	12	7	6	5,50	1	6	-0,50	3	5	1,75	8	11	5,25	19	28	12,00	131,177	1	36	4848	158,016	1	19	5329	159,080	1	25	6615			
20	444	FATMA ORAL	12A							2	6	0,50	6	2	5,50	8	8	6,00					156,739	12	20	5398	128,215	14	51	8853			
21	386	ASLAN NURİ	12A							5	11	2,25	6	12	3,00	11	23	5,25					147,261	13	21	5978	131,925	9	44	8708			
22	0	DİLAN	12B							3	5	1,75	6	13	2,75	9	18	4,50					144,916	8	22	6144	130,865	6	45	8757			
23	107	HALİL ÖNER	12A							5	9	2,75	5	11	2,25	10	20	5,00					144,366	14	23	6186	132,985	8	43	8669			
24	124	ZERDA GÜNDÜZ	12B							2	6	0,50	6	12	3,00	8	18	3,50					143,639	9	24	6246	128,215	8	51	8853			
25	421	ULU	12A	6	3	5,25				0	2	-0,50	4	5	2,75	10	10	7,50	133,037	2	35	4779	140,259	15	25	6513	153,028	2	29	7201			
26	398	BÜŞRA GÜNAYDIN	12C	12	10	9,50	14	12	11,00	1	1	0,75	2	0	2,00	29	23	23,25	203,987	6	8	1532	138,916	1	26	6628	177,480	7	11	4950			
27	1	SEDAT EREN	12C	5	2	4,50				9	8	7,00	0	3	-0,75	14	13	10,75	130,727	18	37	4867	137,444	2	27	6777	165,080	14	21	6064			
28	389	SİBEL DONAT	12C	14	16	10,00	13	10	10,50	4	1	3,75	0	1	-0,25	31	28	24,00	202,897	7	9	1579	133,336	3	28	7156	186,405	6	9	4152			
29	43	BURAK ASLAN	12D	15	15	11,25	19	17	14,75	1	0	1,00	2	5	0,75	37	37	27,75	229,102	2	4	926	132,884	1	29	7188	186,988	2	8	4123			
30	144	ZEHRA BIÇEN	12C	6	10	3,50	10	15	6,25				1	0	1,00	17	25	10,75	160,522	14	24	3452	132,124	4	30	7225	145,110	18	37	7871			

12 SINIFI SAYISAL TEST BAZLI NET LİSTESİ (SAY sıralı)

İL		İLÇE		OKUL									SINAV ADI												KATILIMLAR								
																									Okul	İlçe	İl	Genel					
BATMAN		GERCÜŞ		Gerçüş Anadolu Lisesi									BİLGİ SARMAL AYT 1.												55	98	111	9586					
Sıra	Ö.No	İsim	Sınıf	Edebiyat-Sosyal-1			Sosyal-2			Matematik			Fen Bilimleri			Toplam			SÖZ				SAY				EA						
				D	Y	N	D	Y	N	D	Y	N	D	Y	N	D	Y	N	Puan	Sn	Okul	Genel	Puan	Sn	Okul	Genel	Puan	Sn	Okul	Genel			
Genel Ortalama				14,2	9,5	11,79	10,8	9,3	8,43	9,5	5,4	8,17	14,6	8,1	12,58	49,0	32,2	40,97	186,100					210,740					189,000				
Okul Ortalaması				10,7	11,5	7,79	10,4	13,2	7,11	2,3	4,0	1,27	8,6	7,3	6,73	31,9	36,0	22,90	176,410					161,510					160,010				
SINIF: 12																																	
1	0	METİN	12	7	6	5,50	1	6	-0,50	3	5	1,75	8	11	5,25	19	28	12,00	131,177	1	36	4848	158,016	1	19	5329	159,080	1	25	6615			

TESTLERİ NET ORTALAMALARINA GÖRE KIYASLAMA

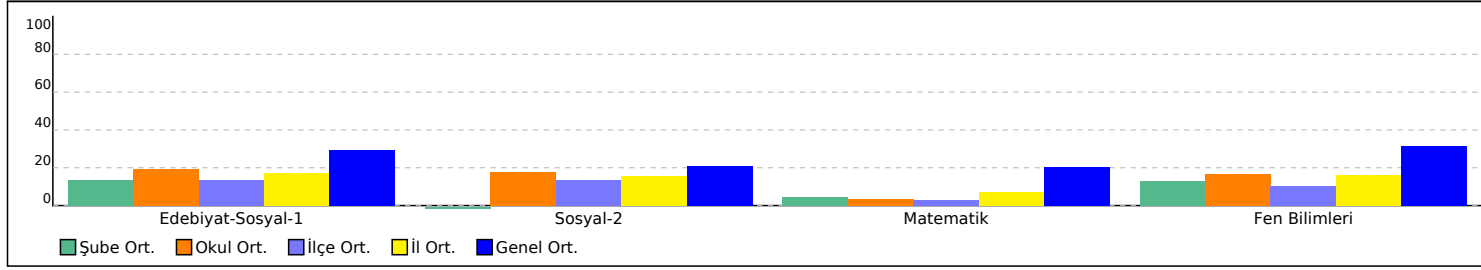

PUAN ORT. GÖRE KIYAS

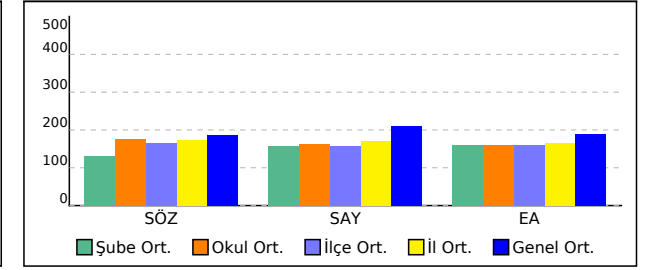

12A SINIFI SAYISAL TEST BAZLI NET LİSTESİ (SAY sıralı)

İL		İLÇE		OKUL									SINAV ADI									KATILIMLAR											
BATMAN		GERCÜŞ		Gerçüş Anadolu Lisesi									BİLGİ SARMAL AYT 1.									Okul	İlçe	İl	Genel								
Sıra	Ö.No	İsim	Sınıf	Edebiyat-Sosyal-1			Sosyal-2			Matematik			Fen Bilimleri			Toplam			SÖZ				SAY				EA						
				D	Y	N	D	Y	N	D	Y	N	D	Y	N	D	Y	N	Puan	Sn	Okul	Genel	Puan	Sn	Okul	Genel	Puan	Sn	Okul	Genel			
Genel Ortalama				14,2	9,5	11,79	10,8	9,3	8,43	9,5	5,4	8,17	14,6	8,1	12,58	49,0	32,2	40,97	186,100					210,740					189,000				
Okul Ortalaması				10,7	11,5	7,79	10,4	13,2	7,11	2,3	4,0	1,27	8,6	7,3	6,73	31,9	36,0	22,90	176,410					161,510					160,010				

SINIF: 12A																														
1	117	ŞILAN ASLAN	12A	1	0	1,00				7	7	5,25	15	4	14,00	23	11	20,25	119,947	4	40	5187	211,111	1	1	3170	143,415	3	38	8015
2	434	SİMGE GÜNER	12A							5	4	4,00	16	7	14,25	21	11	18,25					209,834	2	2	3213	135,635	7	42	8564
3	0	SEMANUR ÖNAL	12A							7	7	5,25	15	9	12,75	22	16	18,00					204,561	3	3	3388	138,285	5	40	8406
4	418	BULUT FURKAN	12A	1	0	1,00	2	3	1,25	5	4	4,00	14	7	12,25	22	14	18,50	126,522	3	38	4990	199,354	4	4	3570	140,765	4	39	8229
5	439	BERFİNO ORHAN	12A							1	0	1,00	14	3	13,25	15	3	14,25					198,384	5	5	3610	129,275	13	50	8816
6	426	ŞAHİN YUSUF	12A	5	1	4,75	2	6	0,50	3	3	2,25	13	11	10,25	23	21	17,75	134,127	1	32	4734	185,251	6	7	4050	156,293	1	27	6884
7	394	ZZZZ	12A							5	3	4,25	9	2	8,50	14	5	12,75					180,221	7	9	4234	136,165	6	41	8530
8	422	İLKNUR DEMİR	12A							2	3	1,25	11	8	9,00	13	11	10,25					176,631	8	12	4392	129,805	12	49	8797
9	0		12A				0	1	-0,25	0	1	-0,25	11	8	9,00	11	10	8,50					173,526	9	13	4529				
10	261	İLKE NAZ MEMİŞ	12A							2	2	1,50	9	4	8,00	11	6	9,50					171,909	10	14	4614	130,335	10	46	8775
11	0	REMZİYE KIRAÇ	12A							2	2	1,50	9	8	7,00	11	10	8,50					166,669	11	16	4871	130,335	10	46	8775
12	444	FATMA ORAL	12A							2	6	0,50	6	2	5,50	8	8	6,00					156,739	12	20	5398	128,215	14	51	8853
13	386	ASLAN NURİ	12A							5	11	2,25	6	12	3,00	11	23	5,25					147,261	13	21	5978	131,925	9	44	8708
14	107	HALİL ÖNER	12A							5	9	2,75	5	11	2,25	10	20	5,00					144,366	14	23	6186	132,985	8	43	8669
15	421	ULU	12A	6	3	5,25				0	2	-0,50	4	5	2,75	10	10	7,50	133,037	2	35	4779	140,259	15	25	6513	153,028	2	29	7201

TESTLERİ NET ORTALAMALARINA GÖRE KIYASLAMA

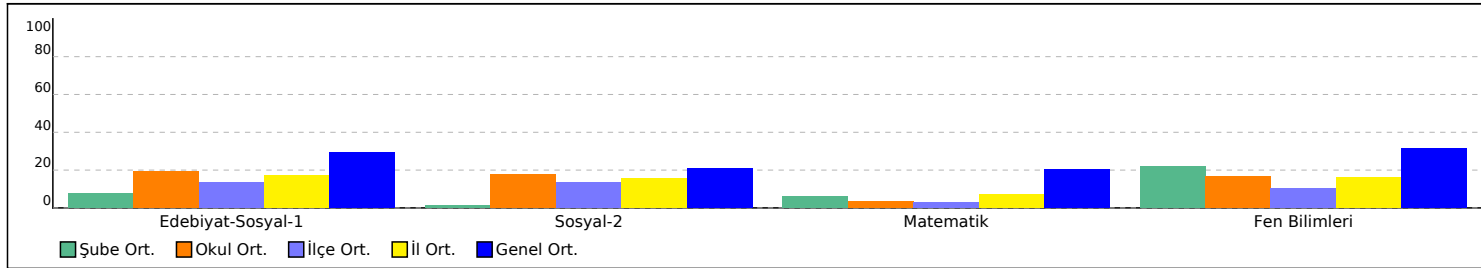

PUAN ORT. GÖRE KIYAS

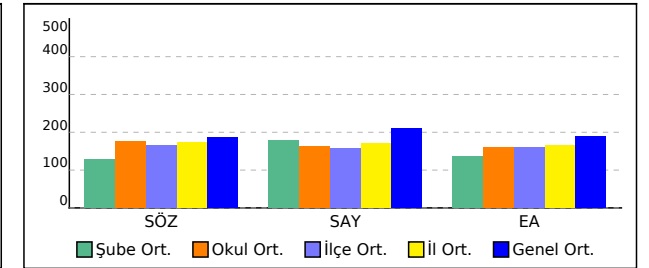

12B SINIFI SAYISAL TEST BAZLI NET LİSTESİ (SAY sıralı)

İL		İLÇE		OKUL										SINAV ADI										KATILIMLAR									
																								Okul	İlçe	İl	Genel						
BATMAN		GERCÜŞ		Gerçüş Anadolu Lisesi										BİLGİ SARMAL AYT 1.										55	98	111	9586						
Sıra	Ö.No	İsim	Sınıf	Edebiyat-Sosyal-1			Sosyal-2			Matematik			Fen Bilimleri			Toplam			SÖZ				SAY				EA						
				D	Y	N	D	Y	N	D	Y	N	D	Y	N	D	Y	N	Puan	Sn	Okul	Genel	Puan	Sn	Okul	Genel	Puan	Sn	Okul	Genel			
Genel Ortalama				14,2	9,5	11,79	10,8	9,3	8,43	9,5	5,4	8,17	14,6	8,1	12,58	49,0	32,2	40,97	186,100					210,740					189,000				
Okul Ortalaması				10,7	11,5	7,79	10,4	13,2	7,11	2,3	4,0	1,27	8,6	7,3	6,73	31,9	36,0	22,90	176,410					161,510					160,010				
SINIF: 12B																																	
1	0	MEHMET BIÇAKÇI	12B	1	3	0,25	2	2	1,50	2	5	0,75	13	7	11,25	18	17	13,75	125,527	6	39	5031	187,386	1	6	3975	130,028	7	48	8790			
2	452	İREM BUDAK	12B	9	20	4,00	1	1	0,75	2	8	0,00	13	11	10,25	25	40	15,00	133,132	5	34	4777	180,594	2	8	4216	147,675	5	36	7652			
3	131	SEKİNE GÜNEŞ	12B	9	6	7,50	4	9	1,75	0	4	-1,00	13	10	10,50	26	29	18,75	149,172	3	28	4004	179,834	3	10	4257	163,510	2	22	6206			
4	123	NURŞİN KIZMAZ	12B	5	1	4,75	1	0	1,00	2	4	1,00	11	6	9,50	19	11	16,25	136,757	4	31	4641	178,734	4	11	4306	153,643	3	28	7136			
5	407	RÜMEYSA TURĞUT	12B	5	3	4,25	16	12	13,00	1	3	0,25	11	13	7,75	33	31	25,25	198,337	1	13	1721	168,011	5	15	4807	149,488	4	35	7504			
6	400	EMİNE AKIN	12B	12	10	9,50	9	12	6,00	0	3	-0,75	11	13	7,75	32	38	22,50	177,687	2	22	2546	165,941	6	17	4910	174,300	1	14	5240			
7	0	CİHAN	12B							2	9	-0,25	11	17	6,75	13	26	6,50					161,736	7	18	5118							
8	0	DİLAN	12B							3	5	1,75	6	13	2,75	9	18	4,50					144,916	8	22	6144	130,865	6	45	8757			
9	124	ZERDA GÜNDÜZ	12B							2	6	0,50	6	12	3,00	8	18	3,50					143,639	9	24	6246	128,215	8	51	8853			

TESTLERİ NET ORTALAMALARINA GÖRE KIYASLAMA

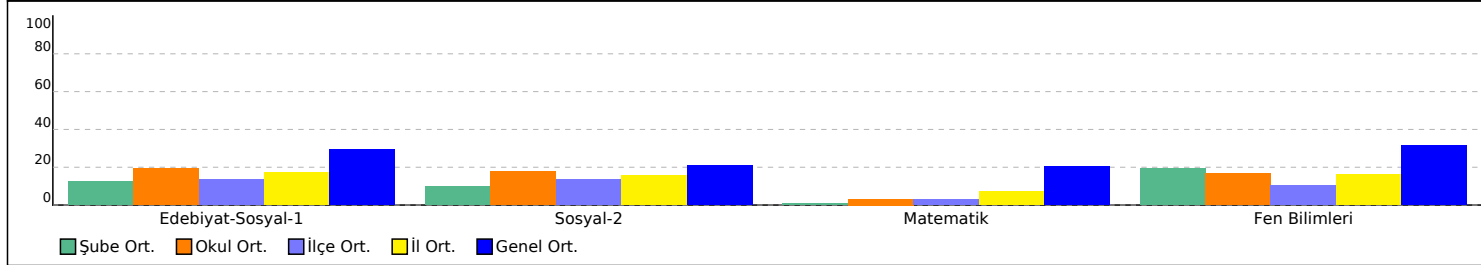

PUAN ORT. GÖRE KIYAS

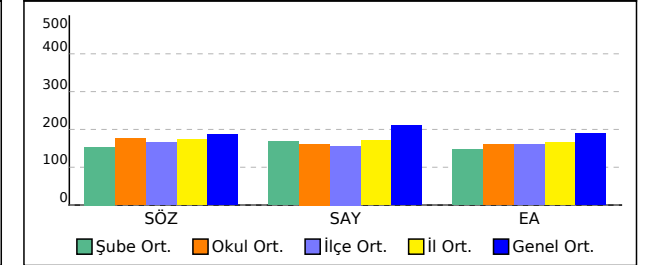

12C SINIFI SAYISAL TEST BAZLI NET LİSTESİ (SAY sıralı)

İL		İLÇE		OKUL									SINAV ADI												KATILIMLAR								
																									Okul	İlçe	İl	Genel					
BATMAN		GERCÜŞ		Gerçüş Anadolu Lisesi									BİLGİ SARMAL AYT 1.												55	98	111	9586					
Sıra	Ö.No	İsim	Sınıf	Edebiyat-Sosyal-1			Sosyal-2			Matematik			Fen Bilimleri			Toplam			SÖZ				SAY				EA						
				D	Y	N	D	Y	N	D	Y	N	D	Y	N	D	Y	N	Puan	Sn	Okul	Genel	Puan	Sn	Okul	Genel	Puan	Sn	Okul	Genel			
Genel Ortalama				14,2	9,5	11,79	10,8	9,3	8,43	9,5	5,4	8,17	14,6	8,1	12,58	49,0	32,2	40,97	186,100					210,740					189,000				
Okul Ortalaması				10,7	11,5	7,79	10,4	13,2	7,11	2,3	4,0	1,27	8,6	7,3	6,73	31,9	36,0	22,90	176,410					161,510					160,010				
SINIF: 12C																																	
1	398	BÜŞRA GÜNAYDIN	12C	12	10	9,50	14	12	11,00	1	1	0,75	2	0	2,00	29	23	23,25	203,987	6	8	1532	138,916	1	26	6628	177,480	7	11	4950			
2	1	SEDAT EREN	12C	5	2	4,50				9	8	7,00	0	3	-0,75	14	13	10,75	130,727	18	37	4867	137,444	2	27	6777	165,080	14	21	6064			
3	389	SİBEL DONAT	12C	14	16	10,00	13	10	10,50	4	1	3,75	0	1	-0,25	31	28	24,00	202,897	7	9	1579	133,336	3	28	7156	186,405	6	9	4152			
4	144	ZEHRA BIÇEN	12C	6	10	3,50	10	15	6,25				1	0	1,00	17	25	10,75	160,522	14	24	3452	132,124	4	30	7225	145,110	18	37	7871			
5	12	YUSUF CİHAN DİLBER	12C	9	8	7,00	13	7	11,25	1	0	1,00				23	15	19,25	197,602	10	14	1741	128,954	5	31	7403	165,185	13	20	6055			
6	9	CANAN KAVAK	12C	23	10	20,50	22	8	20,00	1	1	0,75				46	19	41,25	285,207	1	1	256	128,436	6	33	7428	233,910	1	1	1329			
7	416	EDANUR ÖNAL	12C	22	14	18,50	12	18	7,50	2	5	0,75				36	37	26,75	213,297	5	7	1280	128,436	6	33	7428	223,650	2	2	1758			
8	16	UNER EVİN	12C	9	10	6,50	18	8	16,00	1	1	0,75				28	19	23,25	221,047	4	6	1085	128,436	6	33	7428	162,090	15	23	6330			
9	177	ALİASLAN	12C	18	11	15,25	17	15	13,25	0	2	-0,50				35	28	28,00	233,532	2	2	847				204,328	3	3	2883				
10	111	MARYA SOYORAL	12C	15	9	12,75	13	18	8,50	0	2	-0,50				28	29	20,75	200,847	8	10	1650				191,503	4	5	3787				
11	391	Ş*M A KALK*	12C	11	14	7,50	13	15	9,25	1	3	0,25				25	32	17,00	188,622	11	16	2063				166,160	11	18	5966				
12	113	ŞEVVAL SOYORAL	12C	13	15	9,25	10	15	6,25	0	3	-0,75				23	33	14,75	178,232	12	20	2518				173,018	10	16	5362				

TESTLERİ NET ORTALAMALARINA GÖRE KIYASLAMA

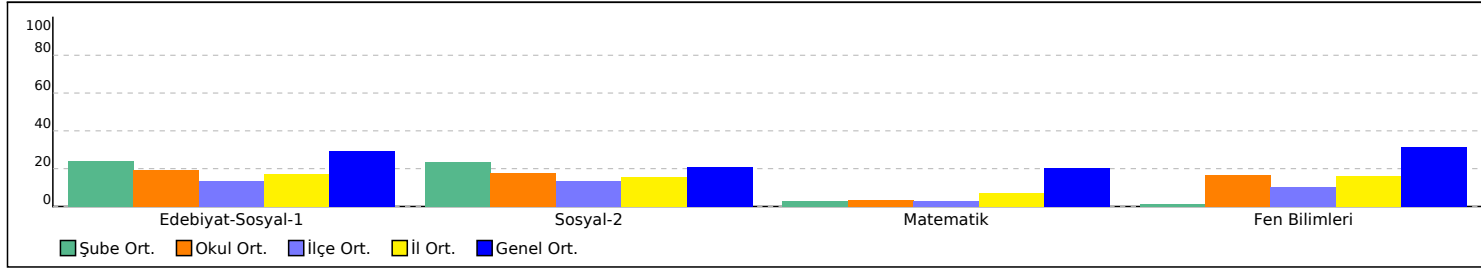

PUAN ORT. GÖRE KIYAS

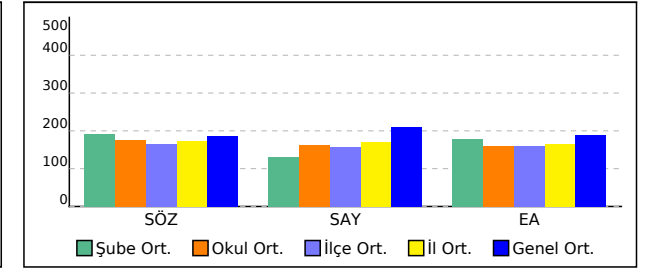

12D SINIFI SAYISAL TEST BAZLI NET LİSTESİ (SAY sıralı)

İL		İLÇE		OKUL									SINAV ADI									KATILIMLAR													
																						Okul	İlçe	İl	Genel										
BATMAN		GERCÜŞ		Gerçüş Anadolu Lisesi									BİLGİ SARMAL AYT 1.									55	98	111	9586										
Sıra	Ö.No	İsim	Sınıf	Edebiyat-Sosyal-1			Sosyal-2			Matematik			Fen Bilimleri			Toplam			SÖZ				SAY				EA								
				D	Y	N	D	Y	N	D	Y	N	D	Y	N	D	Y	N	Puan	Sn	Okul	Genel	Puan	Sn	Okul	Genel	Puan	Sn	Okul	Genel					
Genel Ortalama				14,2	9,5	11,79	10,8	9,3	8,43	9,5	5,4	8,17	14,6	8,1	12,58	49,0	32,2	40,97	186,100					210,740					189,000						
Okul Ortalaması				10,7	11,5	7,79	10,4	13,2	7,11	2,3	4,0	1,27	8,6	7,3	6,73	31,9	36,0	22,90	176,410					161,510					160,010						
SINIF: 12D																																			
1	43	BURAK ASLAN	12D	15	15	11,25	19	17	14,75	1	0	1,00	2	5	0,75	37	37	27,75	229,102	2	4	926	132,884	1	29	7188	186,988	2	8	4123					
2	417	FAHRETTİN BİÇEN	12D	11	28	4,00	10	30	2,50	2	4	1,00				23	62	7,50	142,337	6	29	4382	128,954	2	31	7403	149,795	6	34	7481					
3	109	EVİN IŞIK	12D	15	13	11,75	12	28	5,00				0	2	-0,50	27	43	16,25	179,357	4	18	2447					187,433	1	7	4087					

TESTLERİ NET ORTALAMALARINA GÖRE KIYASLAMA

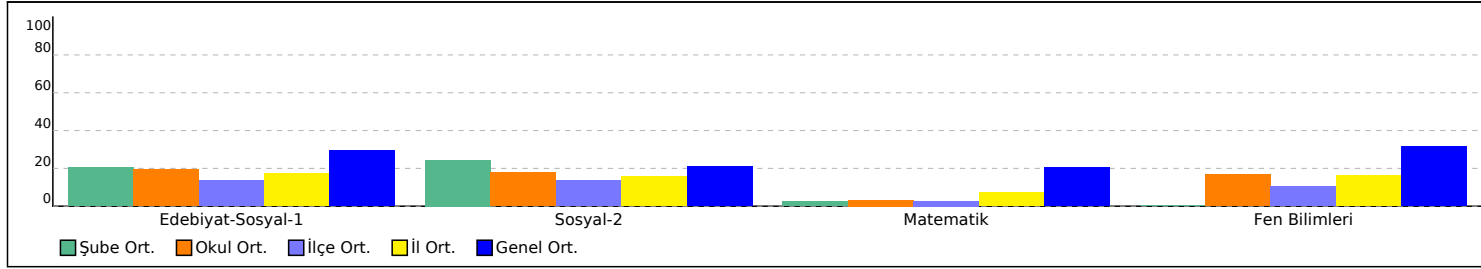

PUAN ORT. GÖRE KIYAS

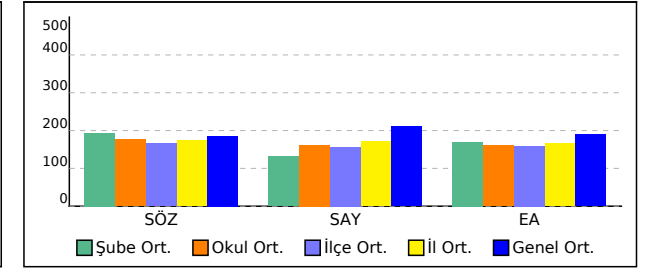

12F SINIFI SAYISAL TEST BAZLI NET LİSTESİ (SAY sıralı)

İL		İLÇE		OKUL									SINAV ADI										KATILIMLAR												
																							Okul	İlçe	İl	Genel									
BATMAN		GERCÜŞ		Gerçüş Anadolu Lisesi									BİLGİ SARMAL AYT 1.										55	98	111	9586									
Sıra	Ö.No	İsim	Sınıf	Edebiyat-Sosyal-1			Sosyal-2			Matematik			Fen Bilimleri			Toplam			SÖZ				SAY				EA								
				D	Y	N	D	Y	N	D	Y	N	D	Y	N	D	Y	N	Puan	Sn	Okul	Genel	Puan	Sn	Okul	Genel	Puan	Sn	Okul	Genel					
Genel Ortalama				14,2	9,5	11,79	10,8	9,3	8,43	9,5	5,4	8,17	14,6	8,1	12,58	49,0	32,2	40,97	186,100					210,740					189,000						
Okul Ortalaması				10,7	11,5	7,79	10,4	13,2	7,11	2,3	4,0	1,27	8,6	7,3	6,73	31,9	36,0	22,90	176,410					161,510					160,010						
SINIF: 12F																																			
1	406	RAHİME MUTLU	12F	15	13	11,75	10	13	6,75	0	9	-2,25		25	35	16,25	188,562	2	17	2064					182,663	2	10	4490							
2	85	ENES ASLAN	12F	17	16	13,00	11	28	4,00	0	4	-1,00		28	48	16,00	177,947	3	21	2535					191,725	1	4	3769							

TESTLERİ NET ORTALAMALARINA GÖRE KIYASLAMA

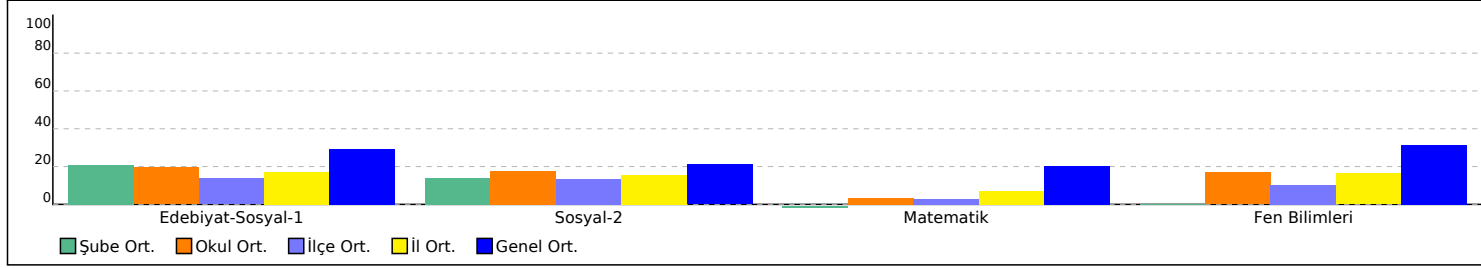

PUAN ORT. GÖRE KIYAS

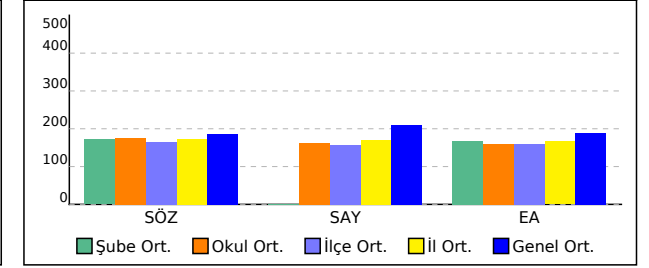

OKUL EŞİT AĞIRLIKLIL TEST BAZLI NET LİSTESİ (EA sıralı)

İL		İLÇE		OKUL									SINAV ADI												KATILIMLAR					
																									Okul	İlçe	İl	Genel		
BATMAN		GERCÜŞ		Gerçüş Anadolu Lisesi									BİLGİ SARMAL AYT 1.												55	98	111	9586		
Sıra	Ö.No	İsim	Sınıf	Edebiyat-Sosyal-1			Sosyal-2			Matematik			Fen Bilimleri			Toplam			SÖZ				SAY				EA			
				D	Y	N	D	Y	N	D	Y	N	D	Y	N	D	Y	N	Puan	Sn	Okul	Genel	Puan	Sn	Okul	Genel	Puan	Sn	Okul	Genel
Genel Ortalama				14,2	9,5	11,79	10,8	9,3	8,43	9,5	5,4	8,17	14,6	8,1	12,58	49,0	32,2	40,97	186,100				210,740				189,000			
Okul Ortalaması				10,7	11,5	7,79	10,4	13,2	7,11	2,3	4,0	1,27	8,6	7,3	6,73	31,9	36,0	22,90	176,410				161,510				160,010			
1	9	CANAN KAVAK	12C	23	10	20,50	22	8	20,00	1	1	0,75				46	19	41,25	285,207	1	1	256	128,436	6	33	7428	233,910	1	1	1329
2	416	EDANUR ÖNAL	12C	22	14	18,50	12	18	7,50	2	5	0,75				36	37	26,75	213,297	5	7	1280	128,436	6	33	7428	223,650	2	2	1758
3	177	ALİASLAN	12C	18	11	15,25	17	15	13,25	0	2	-0,50				35	28	28,00	233,532	2	2	847					204,328	3	3	2883
4	85	ENES ASLAN	12F	17	16	13,00	11	28	4,00	0	4	-1,00				28	48	16,00	177,947	3	21	2535					191,725	1	4	3769
5	111	MARYA SOYORAL	12C	15	9	12,75	13	18	8,50	0	2	-0,50				28	29	20,75	200,847	8	10	1650					191,503	4	5	3787
6	122	HÜSEYİN KARACA	12C	18	22	12,50	4	16	0,00							22	38	12,50	155,367	16	27	3709					191,280	5	6	3805
7	109	EVİN IŞIK	12D	15	13	11,75	12	28	5,00				0	2	-0,50	27	43	16,25	179,357	4	18	2447					187,433	1	7	4087
8	43	BURAK ASLAN	12D	15	15	11,25	19	17	14,75	1	0	1,00	2	5	0,75	37	37	27,75	229,102	2	4	926	132,884	1	29	7188	186,988	2	8	4123
9	389	SİBEL DONAT	12C	14	16	10,00	13	10	10,50	4	1	3,75	0	1	-0,25	31	28	24,00	202,897	7	9	1579	133,336	3	28	7156	186,405	6	9	4152
10	406	RAHİME MUTLU	12F	15	13	11,75	10	13	6,75	0	9	-2,25				25	35	16,25	188,562	2	17	2064					182,663	2	10	4490
11	398	BÜŞRA GÜNAYDIN	12C	12	10	9,50	14	12	11,00	1	1	0,75	2	0	2,00	29	23	23,25	203,987	6	8	1532	138,916	1	26	6628	177,480	7	11	4950
12	431	ROJDA ŞAHİN	12D	13	13	9,75	20	16	16,00							33	29	25,75	231,057	1	3	891					177,173	3	12	4978
13	397	BİLAL ÖNER	12C	13	13	9,75	18	10	15,50							31	23	25,25	228,427	3	5	939					177,173	8	12	4978
14	400	EMİNE AKIN	12B	12	10	9,50	9	12	6,00	0	3	-0,75	11	13	7,75	32	38	22,50	177,687	2	22	2546	165,941	6	17	4910	174,300	1	14	5240
15	409	ŞÜKRAN ULAŞ	12C	12	12	9,00	10	15	6,25							22	27	15,25	177,462	13	23	2555					173,325	9	15	5329
16	113	ŞEVVAL SOYORAL	12C	13	15	9,25	10	15	6,25	0	3	-0,75				23	33	14,75	178,232	12	20	2518					173,018	10	16	5362
17	146	SEYİTHAN AYDIN	12F	12	16	8,00	9	25	2,75							21	41	10,75	155,972	4	26	3681					168,195	3	17	5779
18	391	Ş*M A KALK*	12C	11	14	7,50	13	15	9,25	1	3	0,25				25	32	17,00	188,622	11	16	2063					166,160	11	18	5966
19	392		12C	13	22	7,50	15	14	11,50							28	36	19,00	200,457	9	12	1661					165,630	12	19	6018
20	12	YUSUF CİHAN DİLBER	12C	9	8	7,00	13	7	11,25	1	0	1,00				23	15	19,25	197,602	10	14	1741	128,954	5	31	7403	165,185	13	20	6055
21	1	SEDAT EREN	12C	5	2	4,50				9	8	7,00	0	3	-0,75	14	13	10,75	130,727	18	37	4867	137,444	2	27	6777	165,080	14	21	6064
22	131	SEKİNE GÜNEŞ	12B	9	6	7,50	4	9	1,75	0	4	-1,00	13	10	10,50	26	29	18,75	149,172	3	28	4004	179,834	3	10	4257	163,510	2	22	6206
23	16	UNER EVİN	12C	9	10	6,50	18	8	16,00	1	1	0,75				28	19	23,25	221,047	4	6	1085	128,436	6	33	7428	162,090	15	23	6330
24	83	SUDE ARAS	12D	12	21	6,75	16	16	12,00							28	37	18,75	200,777	3	11	1652					161,783	4	24	6361
25	0	METİN	12	7	6	5,50	1	6	-0,50	3	5	1,75	8	11	5,25	19	28	12,00	131,177	1	36	4848	158,016	1	19	5329	159,080	1	25	6615
26	411	VEYSEL ERP	12D	9	13	5,75	13	18	8,50							22	31	14,25	179,287	5	19	2457					156,653	5	26	6853
27	426	ŞAHİN YUSUF	12A	5	1	4,75	2	6	0,50	3	3	2,25	13	11	10,25	23	21	17,75	134,127	1	32	4734	185,251	6	7	4050	156,293	1	27	6884
28	123	NURŞİN KIZMAZ	12B	5	1	4,75	1	0	1,00	2	4	1,00	11	6	9,50	19	11	16,25	136,757	4	31	4641	178,734	4	11	4306	153,643	3	28	7136
29	421	ULU	12A	6	3	5,25				0	2	-0,50	4	5	2,75	10	10	7,50	133,037	2	35	4779	140,259	15	25	6513	153,028	2	29	7201
30	410	ŞÜKRÜ USLU	12C	11	24	5,00	4	15	0,25							15	39	5,25	133,582	17	33	4755					152,805	16	30	7224

OKUL EŞİT AĞIRLIKLIL TEST BAZLI NET LİSTESİ (EA sıralı)

İL		İLÇE		OKUL									SINAV ADI												KATILIMLAR								
																									Okul	İlçe	İl	Genel					
BATMAN		GERCÜŞ		Gerçüş Anadolu Lisesi									BİLGİ SARMAL AYT 1.												55	98	111	9586					
Sıra	Ö.No	İsim	Sınıf	Edebiyat-Sosyal-1			Sosyal-2			Matematik			Fen Bilimleri			Toplam			SÖZ				SAY				EA						
				D	Y	N	D	Y	N	D	Y	N	D	Y	N	D	Y	N	Puan	Sn	Okul	Genel	Puan	Sn	Okul	Genel	Puan	Sn	Okul	Genel			
Genel Ortalama				14,2	9,5	11,79	10,8	9,3	8,43	9,5	5,4	8,17	14,6	8,1	12,58	49,0	32,2	40,97	186,100					210,740					189,000				
Okul Ortalaması				10,7	11,5	7,79	10,4	13,2	7,11	2,3	4,0	1,27	8,6	7,3	6,73	31,9	36,0	22,90	176,410					161,510					160,010				
31	437	SÜLEYMAN	12F	7	10	4,50	15	10	12,50									196,477	1	15	1783						150,240	4	31	7439			
32	105	ZEYNEP BİLİK	12C	7	10	4,50	8	11	5,25									158,342	15	25	3563						150,240	17	31	7439			
33	145	ZİLAN ÖNER	12F	9	18	4,50	8	25	1,75									139,932	5	30	4497						150,240	4	31	7439			
34	417	FAHRETTİN BİÇEN	12D	11	28	4,00	10	30	2,50	2	4	1,00						142,337	6	29	4382	128,954	2	31	7403	149,795	6	34	7481				
35	407	RÜMEYSA TURĞUT	12B	5	3	4,25	16	12	13,00	1	3	0,25	11	13	7,75	33	31	25,25	198,337	1	13	1721	168,011	5	15	4807	149,488	4	35	7504			
36	452	İREM BUDAK	12B	9	20	4,00	1	1	0,75	2	8	0,00	13	11	10,25	25	40	15,00	133,132	5	34	4777	180,594	2	8	4216	147,675	5	36	7652			
37	144	ZEHRA BİÇEN	12C	6	10	3,50	10	15	6,25				1	0	1,00	17	25	10,75	160,522	14	24	3452	132,124	4	30	7225	145,110	18	37	7871			
38	117	ŞİLAN ASLAN	12A	1	0	1,00				7	7	5,25	15	4	14,00	23	11	20,25	119,947	4	40	5187	211,111	1	1	3170	143,415	3	38	8015			
39	418	BULUT FURKAN	12A	1	0	1,00	2	3	1,25	5	4	4,00	14	7	12,25	22	14	18,50	126,522	3	38	4990	199,354	4	4	3570	140,765	4	39	8229			
40	0	SEMANUR ÖNAL	12A							7	7	5,25	15	9	12,75	22	16	18,00				204,561	3	3	3388	138,285	5	40	8406				
41	394	ZZZZ	12A							5	3	4,25	9	2	8,50	14	5	12,75				180,221	7	9	4234	136,165	6	41	8530				
42	434	SİMGE GÜNER	12A							5	4	4,00	16	7	14,25	21	11	18,25				209,834	2	2	3213	135,635	7	42	8564				
43	107	HALİL ÖNER	12A							5	9	2,75	5	11	2,25	10	20	5,00				144,366	14	23	6186	132,985	8	43	8669				
44	386	ASLAN NURİ	12A							5	11	2,25	6	12	3,00	11	23	5,25				147,261	13	21	5978	131,925	9	44	8708				
45	0	DİLAN	12B							3	5	1,75	6	13	2,75	9	18	4,50				144,916	8	22	6144	130,865	6	45	8757				
46	261	İLKE NAZ MEMİŞ	12A							2	2	1,50	9	4	8,00	11	6	9,50				171,909	10	14	4614	130,335	10	46	8775				
47	0	REMZİYE KIRIÇ	12A							2	2	1,50	9	8	7,00	11	10	8,50				166,669	11	16	4871	130,335	10	46	8775				
48	0	MEHMET BIÇAKÇI	12B	1	3	0,25	2	2	1,50	2	5	0,75	13	7	11,25	18	17	13,75	125,527	6	39	5031	187,386	1	6	3975	130,028	7	48	8790			
49	422	İLKNUR DEMİR	12A							2	3	1,25	11	8	9,00	13	11	10,25				176,631	8	12	4392	129,805	12	49	8797				
50	439	BERFİNO ORHAN	12A							1	0	1,00	14	3	13,25	15	3	14,25				198,384	5	5	3610	129,275	13	50	8816				
51	444	FATMA ORAL	12A							2	6	0,50	6	2	5,50	8	8	6,00				156,739	12	20	5398	128,215	14	51	8853				
52	124	ZERDA GÜNDÜZ	12B							2	6	0,50	6	12	3,00	8	18	3,50				143,639	9	24	6246	128,215	8	51	8853				
53	0		12A				0	1	-0,25	0	1	-0,25	11	8	9,00	11	10	8,50				173,526	9	13	4529								
54	0	CİHAN	12B							2	9	-0,25	11	17	6,75	13	26	6,50				161,736	7	18	5118								

OKUL EŞİT AĞIRLIKLIL TEST BAZLI NET LİSTESİ (EA sıralı)

İL		İLÇE		OKUL									SINAV ADI									KATILIMLAR								
BATMAN		GERCÜŞ		Gerçüş Anadolu Lisesi									BİLGİ SARMAL AYT 1.									Okul	İlçe	İl	Genel					
				Edebiyat-Sosyal-1			Sosyal-2			Matematik			Fen Bilimleri			Toplam			SÖZ				SAY				EA			
Sıra	Ö.No	İsim		Sınıf	D	Y	N	D	Y	N	D	Y	N	D	Y	N	Puan	Sn	Okul	Genel	Puan	Sn	Okul	Genel	Puan	Sn	Okul	Genel		
Genel Ortalama					14,2	9,5	11,79	10,8	9,3	8,43	9,5	5,4	8,17	14,6	8,1	12,58	49,0	32,2	40,97	186,100			210,740			189,000				
Okul Ortalaması					10,7	11,5	7,79	10,4	13,2	7,11	2,3	4,0	1,27	8,6	7,3	6,73	31,9	36,0	22,90	176,410			161,510			160,010				

TESTLERİ NET ORTALAMALARINA GÖRE KIYASLAMA

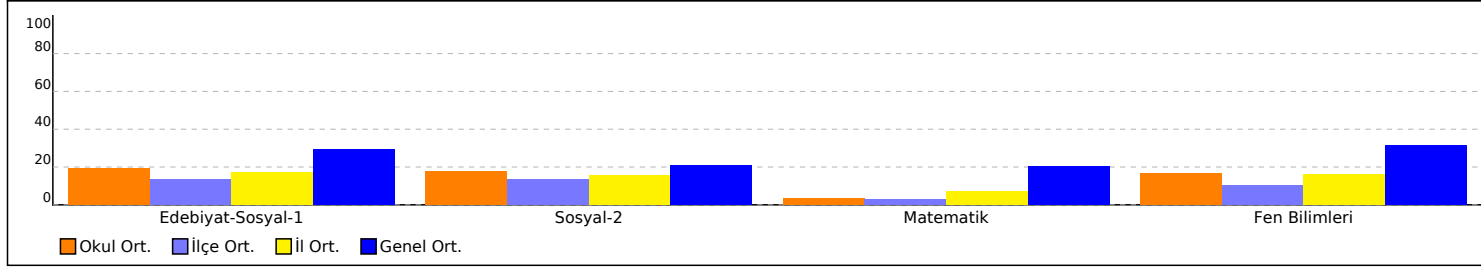

NET ORTALAMASINA GÖRE ŞUBE KARŞILAŞTIRMA

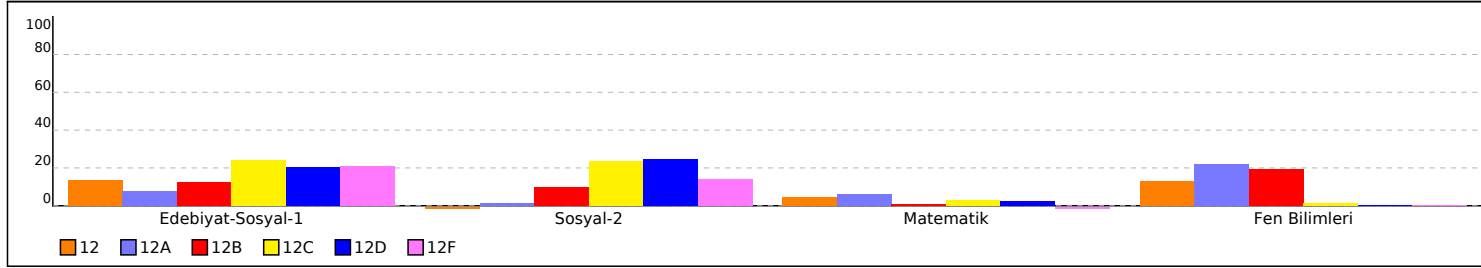

PUAN ORT. GÖRE KIYAS

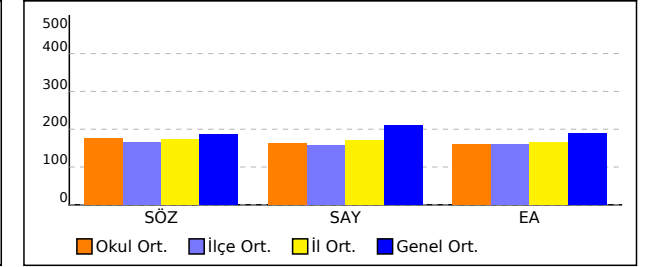

PUANA GÖRE ŞUBE KIYAS

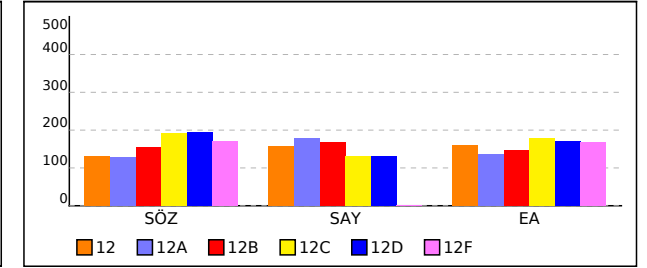

12 SINIFI EŞİT AĞIRLIKLIL TEST BAZLI NET LİSTESİ (EA sıralı)

İL		İLÇE		OKUL												SINAV ADI												KATILIMLAR							
																												Okul	İlçe	İl	Genel				
BATMAN		GERCÜŞ		Gerçüş Anadolu Lisesi												BİLGİ SARMAL AYT 1.												55	98	111	9586				
Sıra	Ö.No	İsim	Sınıf	Edebiyat-Sosyal-1			Sosyal-2			Matematik			Fen Bilimleri			Toplam			SÖZ				SAY				EA								
				D	Y	N	D	Y	N	D	Y	N	D	Y	N	D	Y	N	Puan	Sn	Okul	Genel	Puan	Sn	Okul	Genel	Puan	Sn	Okul	Genel					
Genel Ortalama				14,2	9,5	11,79	10,8	9,3	8,43	9,5	5,4	8,17	14,6	8,1	12,58	49,0	32,2	40,97	186,100					210,740					189,000						
Okul Ortalaması				10,7	11,5	7,79	10,4	13,2	7,11	2,3	4,0	1,27	8,6	7,3	6,73	31,9	36,0	22,90	176,410					161,510					160,010						
SINIF: 12																																			
1	0	METİN	12	7	6	5,50	1	6	-0,50	3	5	1,75	8	11	5,25	19	28	12,00	131,177	1	36	4848	158,016	1	19	5329	159,080	1	25	6615					

TESTLERİ NET ORTALAMALARINA GÖRE KIYASLAMA

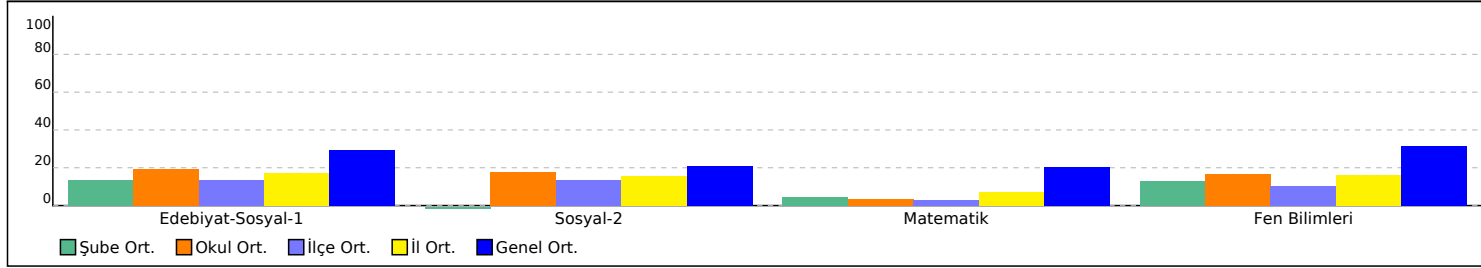

PUAN ORT. GÖRE KIYAS

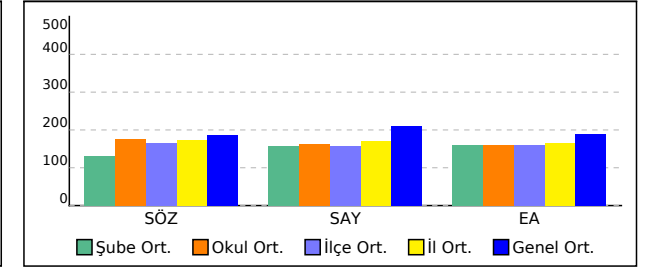

12A SINIFI EŞİT AĞIRLIKLIL TEST BAZLI NET LİSTESİ (EA sıralı)

İL		İLÇE		OKUL									SINAV ADI										KATILIMLAR										
BATMAN		GERCÜŞ		Gerçüş Anadolu Lisesi									BİLGİ SARMAL AYT 1.										Okul	İlçe	İl	Genel							
																				55	98	111	9586										
Sıra	Ö.No	İsim	Sınıf	Edebiyat-Sosyal-1			Sosyal-2			Matematik			Fen Bilimleri			Toplam			SÖZ				SAY				EA						
				D	Y	N	D	Y	N	D	Y	N	D	Y	N	D	Y	N	Puan	Sn	Okul	Genel	Puan	Sn	Okul	Genel	Puan	Sn	Okul	Genel			
Genel Ortalama				14,2	9,5	11,79	10,8	9,3	8,43	9,5	5,4	8,17	14,6	8,1	12,58	49,0	32,2	40,97	186,100					210,740					189,000				
Okul Ortalaması				10,7	11,5	7,79	10,4	13,2	7,11	2,3	4,0	1,27	8,6	7,3	6,73	31,9	36,0	22,90	176,410					161,510					160,010				

SINIF: 12A																														
1	426	ŞAHİN YUSUF	12A	5	1	4,75	2	6	0,50	3	3	2,25	13	11	10,25	23	21	17,75	134,127	1	32	4734	185,251	6	7	4050	156,293	1	27	6884
2	421	ULU	12A	6	3	5,25				0	2	-0,50	4	5	2,75	10	10	7,50	133,037	2	35	4779	140,259	15	25	6513	153,028	2	29	7201
3	117	ŞİLAN ASLAN	12A	1	0	1,00				7	7	5,25	15	4	14,00	23	11	20,25	119,947	4	40	5187	211,111	1	1	3170	143,415	3	38	8015
4	418	BULUT FURKAN	12A	1	0	1,00	2	3	1,25	5	4	4,00	14	7	12,25	22	14	18,50	126,522	3	38	4990	199,354	4	4	3570	140,765	4	39	8229
5	0	SEMANUR ÖNAL	12A							7	7	5,25	15	9	12,75	22	16	18,00					204,561	3	3	3388	138,285	5	40	8406
6	394	ZZZZ	12A							5	3	4,25	9	2	8,50	14	5	12,75					180,221	7	9	4234	136,165	6	41	8530
7	434	SİMGE GÜNER	12A							5	4	4,00	16	7	14,25	21	11	18,25					209,834	2	2	3213	135,635	7	42	8564
8	107	HALİL ÖNER	12A							5	9	2,75	5	11	2,25	10	20	5,00					144,366	14	23	6186	132,985	8	43	8669
9	386	ASLAN NURİ	12A							5	11	2,25	6	12	3,00	11	23	5,25					147,261	13	21	5978	131,925	9	44	8708
10	261	İLKE NAZ MEMİŞ	12A							2	2	1,50	9	4	8,00	11	6	9,50					171,909	10	14	4614	130,335	10	46	8775
11	0	REMZİYE KIRAÇ	12A							2	2	1,50	9	8	7,00	11	10	8,50					166,669	11	16	4871	130,335	10	46	8775
12	422	İLKNUR DEMİR	12A							2	3	1,25	11	8	9,00	13	11	10,25					176,631	8	12	4392	129,805	12	49	8797
13	439	BERFİNO ORHAN	12A							1	0	1,00	14	3	13,25	15	3	14,25					198,384	5	5	3610	129,275	13	50	8816
14	444	FATMA ORAL	12A							2	6	0,50	6	2	5,50	8	8	6,00					156,739	12	20	5398	128,215	14	51	8853
15	0		12A				0	1	-0,25	0	1	-0,25	11	8	9,00	11	10	8,50					173,526	9	13	4529				

TESTLERİ NET ORTALAMALARINA GÖRE KIYASLAMA

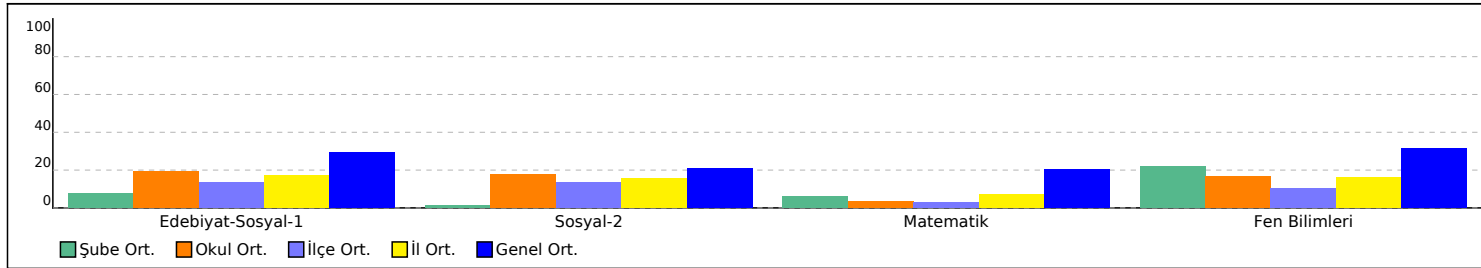

PUAN ORT. GÖRE KIYAS

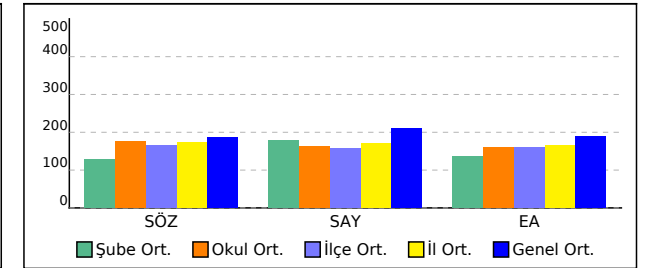

12B SINIFI EŞİT AĞIRLIKLIL TEST BAZLI NET LİSTESİ (EA sıralı)

İL		İLÇE		OKUL										SINAV ADI										KATILIMLAR											
																								Okul	İlçe	İl	Genel								
BATMAN		GERCÜŞ		Gerçüş Anadolu Lisesi										BİLGİ SARMAL AYT 1.										55	98	111	9586								
Sıra	Ö.No	İsim	Sınıf	Edebiyat-Sosyal-1			Sosyal-2			Matematik			Fen Bilimleri			Toplam			SÖZ				SAY				EA								
				D	Y	N	D	Y	N	D	Y	N	D	Y	N	D	Y	N	Puan	Sn	Okul	Genel	Puan	Sn	Okul	Genel	Puan	Sn	Okul	Genel					
Genel Ortalama				14,2	9,5	11,79	10,8	9,3	8,43	9,5	5,4	8,17	14,6	8,1	12,58	49,0	32,2	40,97	186,100					210,740					189,000						
Okul Ortalaması				10,7	11,5	7,79	10,4	13,2	7,11	2,3	4,0	1,27	8,6	7,3	6,73	31,9	36,0	22,90	176,410					161,510					160,010						
SINIF: 12B																																			
1	400	EMİNE AKIN	12B	12	10	9,50	9	12	6,00	0	3	-0,75	11	13	7,75	32	38	22,50	177,687	2	22	2546	165,941	6	17	4910	174,300	1	14	5240					
2	131	SEKİNE GÜNEŞ	12B	9	6	7,50	4	9	1,75	0	4	-1,00	13	10	10,50	26	29	18,75	149,172	3	28	4004	179,834	3	10	4257	163,510	2	22	6206					
3	123	NURŞİN KIZMAZ	12B	5	1	4,75	1	0	1,00	2	4	1,00	11	6	9,50	19	11	16,25	136,757	4	31	4641	178,734	4	11	4306	153,643	3	28	7136					
4	407	RÜMEYSA TURĞUT	12B	5	3	4,25	16	12	13,00	1	3	0,25	11	13	7,75	33	31	25,25	198,337	1	13	1721	168,011	5	15	4807	149,488	4	35	7504					
5	452	İREM BUDAK	12B	9	20	4,00	1	1	0,75	2	8	0,00	13	11	10,25	25	40	15,00	133,132	5	34	4777	180,594	2	8	4216	147,675	5	36	7652					
6	0	DİLAN	12B							3	5	1,75	6	13	2,75	9	18	4,50					144,916	8	22	6144	130,865	6	45	8757					
7	0	MEHMET BIÇAKÇI	12B	1	3	0,25	2	2	1,50	2	5	0,75	13	7	11,25	18	17	13,75	125,527	6	39	5031	187,386	1	6	3975	130,028	7	48	8790					
8	124	ZERDA GÜNDÜZ	12B							2	6	0,50	6	12	3,00	8	18	3,50					143,639	9	24	6246	128,215	8	51	8853					
9	0	CİHAN	12B							2	9	-0,25	11	17	6,75	13	26	6,50					161,736	7	18	5118									

TESTLERİ NET ORTALAMALARINA GÖRE KIYASLAMA

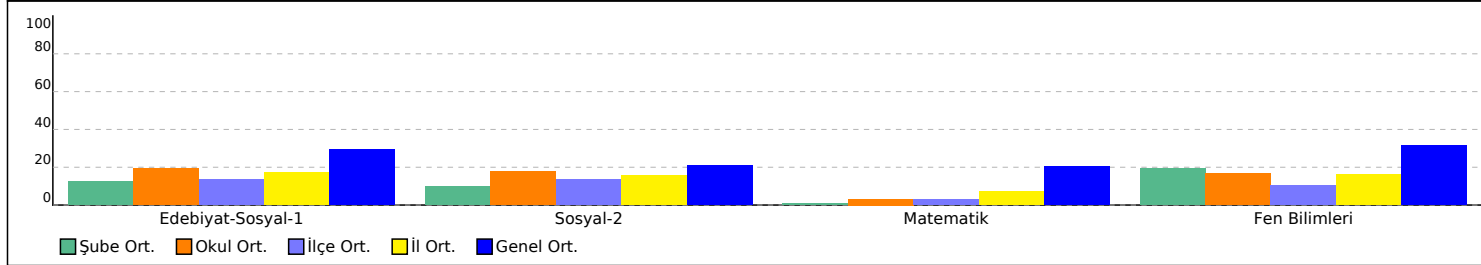

PUAN ORT. GÖRE KIYAS

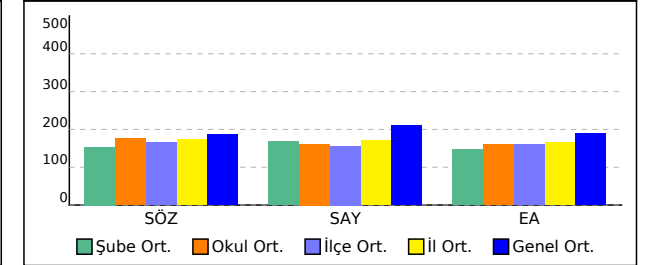

12C SINIFI EŞİT AĞIRLIKLIL TEST BAZLI NET LİSTESİ (EA sıralı)

İL		İLÇE		OKUL									SINAV ADI										KATILIMLAR										
BATMAN		GERCÜŞ		Gerçüş Anadolu Lisesi									BİLGİ SARMAL AYT 1.										Okul	İlçe	İl	Genel							
																				55	98	111	9586										
Sıra	Ö.No	İsim	Sınıf	Edebiyat-Sosyal-1			Sosyal-2			Matematik			Fen Bilimleri			Toplam			SÖZ				SAY				EA						
				D	Y	N	D	Y	N	D	Y	N	D	Y	N	D	Y	N	Puan	Sn	Okul	Genel	Puan	Sn	Okul	Genel	Puan	Sn	Okul	Genel			
Genel Ortalama				14,2	9,5	11,79	10,8	9,3	8,43	9,5	5,4	8,17	14,6	8,1	12,58	49,0	32,2	40,97	186,100					210,740					189,000				
Okul Ortalaması				10,7	11,5	7,79	10,4	13,2	7,11	2,3	4,0	1,27	8,6	7,3	6,73	31,9	36,0	22,90	176,410					161,510					160,010				

SINIF: 12C																														
1	9	CANAN KAVAK	12C	23	10	20,50	22	8	20,00	1	1	0,75		46	19	41,25	285,207	1	1	256	128,436	6	33	7428	233,910	1	1	1329		
2	416	EDANUR ÖNAL	12C	22	14	18,50	12	18	7,50	2	5	0,75		36	37	26,75	213,297	5	7	1280	128,436	6	33	7428	223,650	2	2	1758		
3	177	ALİASLAN	12C	18	11	15,25	17	15	13,25	0	2	-0,50		35	28	28,00	233,532	2	2	847				204,328	3	3	2883			
4	111	MARYA SOYORAL	12C	15	9	12,75	13	18	8,50	0	2	-0,50		28	29	20,75	200,847	8	10	1650				191,503	4	5	3787			
5	122	HÜSEYİN KARACA	12C	18	22	12,50	4	16	0,00					22	38	12,50	155,367	16	27	3709				191,280	5	6	3805			
6	389	SİBEL DONAT	12C	14	16	10,00	13	10	10,50	4	1	3,75	0	1	-0,25	31	28	24,00	202,897	7	9	1579	133,336	3	28	7156	186,405	6	9	4152
7	398	BÜŞRA GÜNAYDIN	12C	12	10	9,50	14	12	11,00	1	1	0,75	2	0	2,00	29	23	23,25	203,987	6	8	1532	138,916	1	26	6628	177,480	7	11	4950
8	397	BİLAL ÖNER	12C	13	13	9,75	18	10	15,50					31	23	25,25	228,427	3	5	939				177,173	8	12	4978			
9	409	ŞÜKRAN ULAŞ	12C	12	12	9,00	10	15	6,25					22	27	15,25	177,462	13	23	2555				173,325	9	15	5329			
10	113	ŞEVVAL SOYORAL	12C	13	15	9,25	10	15	6,25	0	3	-0,75		23	33	14,75	178,232	12	20	2518				173,018	10	16	5362			
11	391	Ş*M A KALK*	12C	11	14	7,50	13	15	9,25	1	3	0,25		25	32	17,00	188,622	11	16	2063				166,160	11	18	5966			
12	392		12C	13	22	7,50	15	14	11,50					28	36	19,00	200,457	9	12	1661				165,630	12	19	6018			
13	12	YUSUF CİHAN DİLBER	12C	9	8	7,00	13	7	11,25	1	0	1,00		23	15	19,25	197,602	10	14	1741	128,954	5	31	7403	165,185	13	20	6055		
14	1	SEDAT EREN	12C	5	2	4,50				9	8	7,00	0	3	-0,75	14	13	10,75	130,727	18	37	4867	137,444	2	27	6777	165,080	14	21	6064
15	16	UNER EVİN	12C	9	10	6,50	18	8	16,00	1	1	0,75		28	19	23,25	221,047	4	6	1085	128,436	6	33	7428	162,090	15	23	6330		
16	410	ŞÜKRÜ USLU	12C	11	24	5,00	4	15	0,25					15	39	5,25	133,582	17	33	4755				152,805	16	30	7224			
17	105	ZEYNEP BİLİK	12C	7	10	4,50	8	11	5,25					15	21	9,75	158,342	15	25	3563				150,240	17	31	7439			
18	144	ZEHRA BİÇEN	12C	6	10	3,50	10	15	6,25				1	0	1,00	17	25	10,75	160,522	14	24	3452	132,124	4	30	7225	145,110	18	37	7871

TESTLERİ NET ORTALAMALARINA GÖRE KIYASLAMA

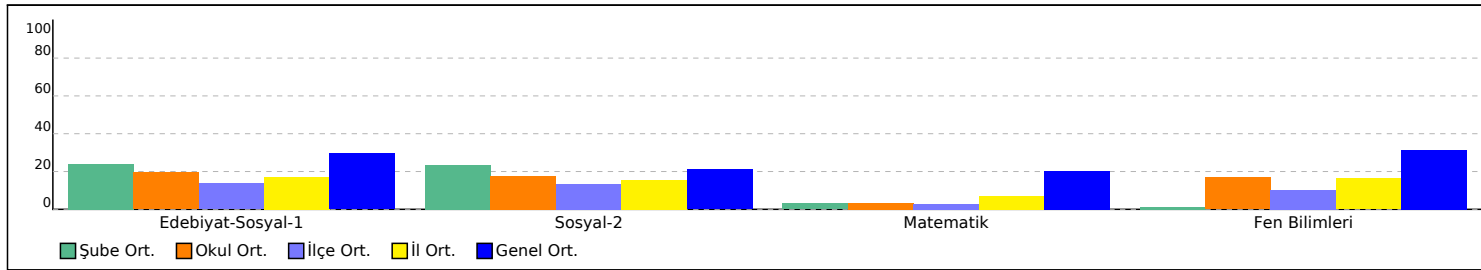

PUAN ORT. GÖRE KIYAS

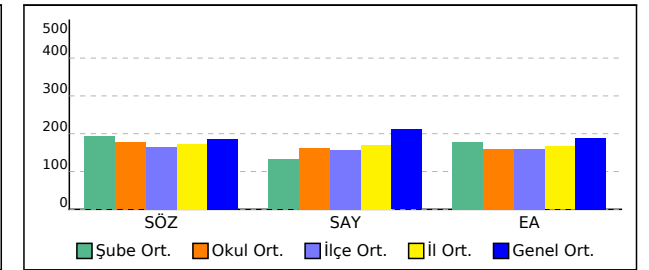

12D SINIFI EŞİT AĞIRLIKLIL TEST BAZLI NET LİSTESİ (EA sıralı)

İL		İLÇE		OKUL									SINAV ADI												KATILIMLAR								
																									Okul	İlçe	İl	Genel					
BATMAN		GERCÜŞ		Gerçüş Anadolu Lisesi									BİLGİ SARMAL AYT 1.												55	98	111	9586					
Sıra	Ö.No	İsim	Sınıf	Edebiyat-Sosyal-1			Sosyal-2			Matematik			Fen Bilimleri			Toplam			SÖZ				SAY				EA						
				D	Y	N	D	Y	N	D	Y	N	D	Y	N	D	Y	N	Puan	Sn	Okul	Genel	Puan	Sn	Okul	Genel	Puan	Sn	Okul	Genel			
Genel Ortalama				14,2	9,5	11,79	10,8	9,3	8,43	9,5	5,4	8,17	14,6	8,1	12,58	49,0	32,2	40,97	186,100					210,740					189,000				
Okul Ortalaması				10,7	11,5	7,79	10,4	13,2	7,11	2,3	4,0	1,27	8,6	7,3	6,73	31,9	36,0	22,90	176,410					161,510					160,010				
SINIF: 12D																																	
1	109	EVİN IŞIK	12D	15	13	11,75	12	28	5,00				0	2	-0,50	27	43	16,25	179,357	4	18	2447					187,433	1	7	4087			
2	43	BURAK ASLAN	12D	15	15	11,25	19	17	14,75	1	0	1,00	2	5	0,75	37	37	27,75	229,102	2	4	926	132,884	1	29	7188	186,988	2	8	4123			
3	431	ROJDA ŞAHİN	12D	13	13	9,75	20	16	16,00							33	29	25,75	231,057	1	3	891					177,173	3	12	4978			
4	83	SUDE ARAS	12D	12	21	6,75	16	16	12,00							28	37	18,75	200,777	3	11	1652					161,783	4	24	6361			
5	411	VEYSEL ERP	12D	9	13	5,75	13	18	8,50							22	31	14,25	179,287	5	19	2457					156,653	5	26	6853			
6	417	FAHRETTİN BİÇEN	12D	11	28	4,00	10	30	2,50	2	4	1,00				23	62	7,50	142,337	6	29	4382	128,954	2	31	7403	149,795	6	34	7481			

TESTLERİ NET ORTALAMALARINA GÖRE KIYASLAMA

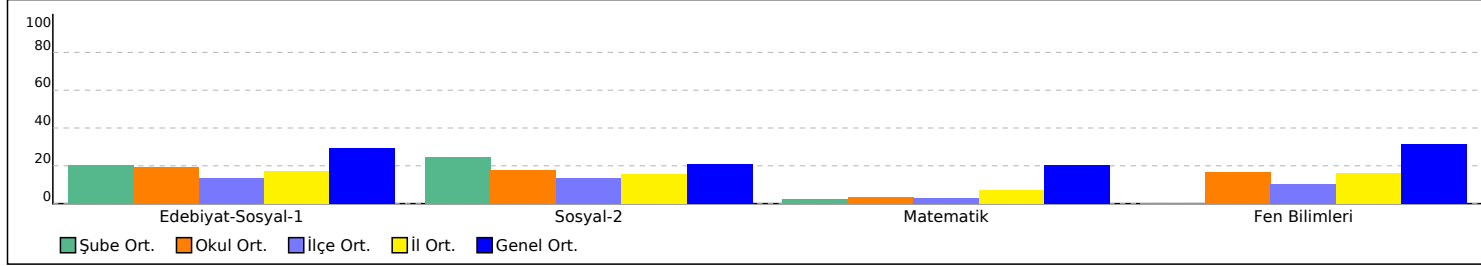

PUAN ORT. GÖRE KIYAS

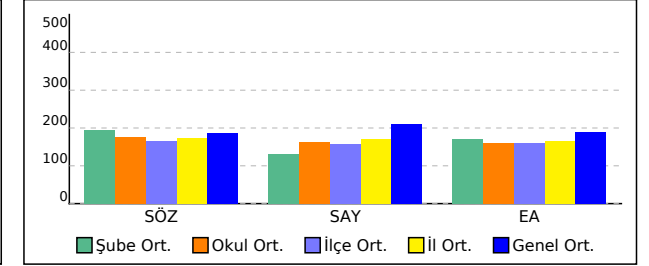

12F SINIFI EŞİT AĞIRLIKLIL TEST BAZLI NET LİSTESİ (EA sıralı)

İL		İLÇE		OKUL									SINAV ADI									KATILIMLAR											
																						Okul	İlçe	İl	Genel								
BATMAN		GERCÜŞ		Gerçüş Anadolu Lisesi									BİLGİ SARMAL AYT 1.									55	98	111	9586								
Sıra	Ö.No	İsim	Sınıf	Edebiyat-Sosyal-1			Sosyal-2			Matematik			Fen Bilimleri			Toplam			SÖZ				SAY				EA						
				D	Y	N	D	Y	N	D	Y	N	D	Y	N	D	Y	N	Puan	Sn	Okul	Genel	Puan	Sn	Okul	Genel	Puan	Sn	Okul	Genel			
Genel Ortalama				14,2	9,5	11,79	10,8	9,3	8,43	9,5	5,4	8,17	14,6	8,1	12,58	49,0	32,2	40,97	186,100					210,740					189,000				
Okul Ortalaması				10,7	11,5	7,79	10,4	13,2	7,11	2,3	4,0	1,27	8,6	7,3	6,73	31,9	36,0	22,90	176,410					161,510					160,010				

SINIF: 12F

1	85	ENES ASLAN	12F	17	16	13,00	11	28	4,00	0	4	-1,00		28	48	16,00	177,947	3	21	2535					191,725	1	4	3769
2	406	RAHİME MUTLU	12F	15	13	11,75	10	13	6,75	0	9	-2,25		25	35	16,25	188,562	2	17	2064					182,663	2	10	4490
3	146	SEYİTHAN AYDIN	12F	12	16	8,00	9	25	2,75					21	41	10,75	155,972	4	26	3681					168,195	3	17	5779
4	437	SÜLEYMAN	12F	7	10	4,50	15	10	12,50					22	20	17,00	196,477	1	15	1783					150,240	4	31	7439
5	145	ZİLAN ÖNER	12F	9	18	4,50	8	25	1,75					17	43	6,25	139,932	5	30	4497					150,240	4	31	7439

TESTLERİ NET ORTALAMALARINA GÖRE KIYASLAMA

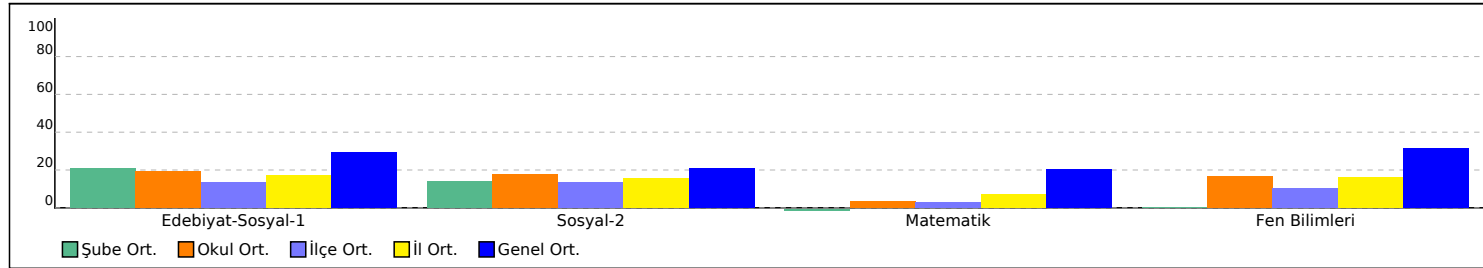

PUAN ORT. GÖRE KIYAS

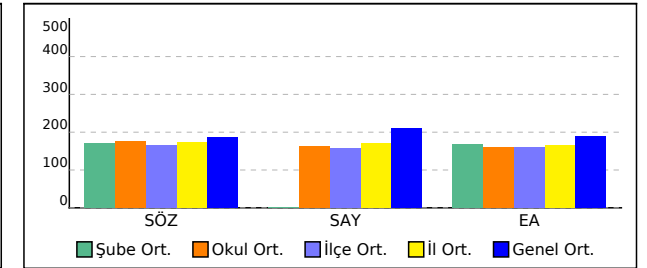

OKUL SÖZEL NET LİSTESİ (SÖZ sıralı)

İL		İLÇE		OKUL														SINAV ADI														KATILIMLAR							
																																OKUL	İLÇE	İL	GENEL				
BATMAN		GERCÜŞ		Gerçüş Anadolu Lisesi														BİLGİ SARMAL AYT 1.														55	98	111	9586				
Sıra	Ö.No	İsim	Sınıf	Edebiyat-Sosyal-1									Sosyal-2									Toplam			SÖZ		SAY		EA										
				Edebiyat			Tarih-1			Coğrafya-1			Tarih-2			Coğrafya-2			Felsefe			Felsefe Grubu			Din Kült. ve Ahlak			Felsefe (Seçmeli)			Toplam			Puan	Genel	Puan	Genel	Puan	Genel
				D	Y	N	D	Y	N	D	Y	N	D	Y	N	D	Y	N	D	Y	N	D	Y	N	D	Y	N	D	Y	N	D	Y	N	D	Y	N	Puan	Genel	Puan
Genel Ortalama				9,12	4,98	7,87	2,99	2,52	2,36	2,05	1,97	1,56	1,85	3,47	0,98	3,15	2,64	2,49	2,09	1,12	1,81	1,86	0,75	1,67	1,76	1,30	1,43	0,05	0,02	0,04	24,92	18,77	20,21	186,1		210,7		189,0	
Okul Ortalaması				6,78	6,05	5,26	2,28	3,13	1,49	1,63	2,35	1,04	1,82	4,24	0,76	3,26	3,63	2,36	2,21	1,66	1,80	1,53	1,79	1,08	1,47	1,71	1,05	0,11	0,13	0,07	21,09	24,69	14,91	176,4		161,5		160,0	
1	9	CANAN KAVAK	12C	13	4	12,00	7	3	6,25	3	3	2,25	5	3	4,25	8	0	8,00	4	2	3,50	3	0	3,00	2	3	1,25				45	18	40,50	285,2	256	128,4	7428	233,9	1329
2	177	ALIASLAN	12C	12	3	11,25	5	4	4,00	1	4	0,00	6	3	5,25	3	5	1,75	4	1	3,75	2	3	1,25	2	3	1,25				35	26	28,50	233,5	847			204,3	2883
3	431	ROJDA ŞAHİN	12D	8	6	6,50	3	3	2,25	2	4	1,00	3	7	1,25	6	5	4,75	4	1	3,75	3	3	2,25	4	0	4,00				33	29	25,75	231,1	891			177,2	4978
4	43	BURAK ASLAN	12D	9	7	7,25	4	4	3,00	2	4	1,00	2	8	0,00	6	3	5,25	4	2	3,50	3	3	2,25	4	1	3,75				34	32	26,00	229,1	926	132,9	7188	187,0	4123
5	397	BİLAL ÖNER	12C	7	5	5,75	3	5	1,75	3	3	2,25	6	2	5,50	7	1	6,75	3	1	2,75	0	3	-0,75	2	3	1,25				31	23	25,25	228,4	939			177,2	4978
6	16	UNER EVİN	12C	4	4	3,00	3	4	2,00	2	2	1,50	2	0	2,00	6	2	5,50	5	1	4,75	3	3	2,25	2	2	1,50				27	18	22,50	221,0	1085	128,4	7428	162,1	6330
7	416	EDANUR ÖNAL	12C	14	7	12,25	6	3	5,25	2	4	1,00	1	5	-0,25	2	6	0,50	3	3	2,25	3	1	2,75	3	3	2,25				34	32	26,00	213,3	1280	128,4	7428	223,7	1758
8	398	BÜŞRA GÜNAYDIN	12C	8	5	6,75	2	2	1,50	2	3	1,25	1	5	-0,25	3	5	1,75	4	1	3,75	2	0	2,00	4	1	3,75				26	22	20,50	204,0	1532	138,9	6628	177,5	4950
9	389	SİBEL DONAT	12C	9	7	7,25	2	7	0,25	3	2	2,50	4	3	3,25	4	4	3,00	2	1	1,75	2	1	1,75	1	1	0,75				27	26	20,50	202,9	1579	133,3	7156	186,4	4152
10	111	MARYA SOYORAL	12C	9	3	8,25	3	3	2,25	3	3	2,25	1	7	-0,75	4	6	2,50	3	2	2,50	2	1	1,75	3	2	2,50				28	27	21,25	200,8	1650			191,5	3787
11	83	SUDE ARAS	12D	7	14	3,50	3	4	2,00	2	3	1,25	3	8	1,00	6	3	5,25	3	2	2,50	2	3	1,25	2	0	2,00				28	37	18,75	200,8	1652			161,8	6361
12	392		12C	7	12	4,00	3	7	1,25	3	3	2,25	6	1	5,75	2	3	1,25	3	3	2,25	2	4	1,00	2	3	1,25				28	36	19,00	200,5	1661			165,6	6018
13	407	RÜMEYSA TURĞUT	12B	3	0	3,00	0	1	-0,25	2	2	1,50	1	3	0,25	4	3	3,25	4	2	3,50	4	2	3,50	3	2	2,50				21	15	17,25	198,3	1721	168,0	4807	149,5	7504
14	12	YUSUF CİHAN DİLBER	12C	4	4	3,00	1	2	0,50	4	2	3,50	1	1	0,75	5	1	4,75	3	1	2,75	3	1	2,75	1	3	0,25				22	15	18,25	197,6	1741	129,0	7403	165,2	6055
15	437	SÜLEYMAN	12F	3	5	1,75	3	1	2,75	1	4	0,00	2	1	1,75	7	4	6,00	3	2	2,50	1	0	1,00	2	3	1,25				22	20	17,00	196,5	1783			150,2	7439
16	391	Ş*M A KALK*	12C	9	4	8,00	2	4	1,00	0	6	-1,50	0	5	-1,25	5	3	4,25	3	3	2,25	3	1	2,75	2	3	1,25				24	29	16,75	188,6	2063			166,2	5966
17	406	RAHİME MUTLU	12F	10	8	8,00	2	5	0,75	3	0	3,00	2	3	1,25	4	5	2,75	2	1	1,75	2	2	1,50	0	2	-0,50				25	26	18,50	188,6	2064			182,7	4490
18	109	EVİN IŞIK	12D	8	6	6,50	4	4	3,00	3	3	2,25	2	9	-0,25	4	7	2,25	1	5	-0,25	2	4	1,00				3	3	2,25	27	41	16,75	179,4	2447			187,4	4087
19	411	VEYSEL ERP	12D	5	5	3,75	2	4	1,00	2	4	1,00	2	6	0,50	5	5	3,75	4	2	3,50	1	3	0,25				1	2	0,50	22	31	14,25	179,3	2457			156,7	6853
20	113	ŞEVVAL SOYORAL	12C	8	8	6,00	2	5	0,75	3	2	2,50	0	6	-1,50	4	3	3,25	1	4	0,00	2	1	1,75	3	1	2,75				23	30	15,50	178,2	2518			173,0	5362
21	85	ENES ASLAN	12F	9	9	6,75	6	3	5,25	2	4	1,00	1	10	-1,50	2	9	-0,25	4	2	3,50	1	4	0,00	3	3	2,25				28	44	17,00	177,9	2535			191,7	3769
22	400	EMİNE AKIN	12B	8	7	6,25	1	2	0,50	3	1	2,75	3	3	2,25	1	3	0,25	2	2	1,50	1	2	0,50	2	2	1,50				21	22	15,50	177,7	2546	165,9	4910	174,3	5240
23	409	ŞÜKRAN ULAŞ	12C	7	5	5,75	3	4	2,00	2	3	1,25	1	6	-0,50	4	3	3,25	3	1	2,75	1	3	0,25	1	2	0,50				22	27	15,25	177,5	2555			173,3	5329
24	144	ZEHRA BİÇEN	12C	5	5	3,75	1	0	1,00	0	5	-1,25	2	4	1,00	2	7	0,25	3	2	2,50	2	0	2,00	1	2	0,50				16	25	9,75	160,5	3452	132,1	7225	145,1	7871
25	105	ZEYNEP BİLİK	12C	4	7	2,25	2	1	1,75	1	2	0,50	1	1	0,75	2	4	1,00	2	3	1,25	1	2	0,50	2	1	1,75				15	21	9,75	158,3	3563			150,2	7439
26	146	SEYİTHAN AYDIN	12F	6	6	4,50	4	6	2,50	2	4	1,00	2	9	-0,25	5	6	3,50	2	4	1,00	0	6	-1,50							21	41	10,75	156,0	3681			168,2	5779
27	122	HÜSEYİN KARACA	12C	10	14	6,50	4	6	2,50	4	2	3,50	2	9	-0,25	2	7	0,25													22	38	12,50	155,4	3709			191,3	3805
28	131	SEKİNE GÜNEŞ	12B	8	6	6,50	1	0	1,00				1	1	0,75	0	3	-0,75	1	1	0,75	1	2	0,50	1	2	0,50				13	15	9,25	149,2	4004	179,8	4257	163,5	6206
29	417	FAHRETTİN BİÇEN	12D	9	15	5,25	2	7	0,25	0	6	-1,50	1	10	-1,50	4	7	2,25	2	4	1,00	2	4	1,00	1	5	-0,25				21	58	6,50	142,3	4382	129,0	7403	149,8	7481

OKUL SÖZEL NET LİSTESİ (SÖZ sıralı)

İL		İLÇE		OKUL														SINAV ADI														KATILIMLAR												
																																OKUL	İLÇE	İL	GENEL									
BATMAN		GERCÜŞ		Gerçüş Anadolu Lisesi														BİLGİ SARMAL AYT 1.														55	98	111	9586									
Sıra	Ö.No	İsim	Sınıf	Edebiyat-Sosyal-1									Sosyal-2															Toplam			SÖZ		SAY		EA									
				Edebiyat			Tarih-1			Coğrafya-1			Tarih-2			Coğrafya-2			Felsefe			Felsefe Grubu			Din						Kül. ve Ahlak			Felsefe (Seçmeli)			Puan	Genel	Puan	Genel	Puan	Genel		
				D	Y	N	D	Y	N	D	Y	N	D	Y	N	D	Y	N	D	Y	N	D	Y	N	D	Y	N	D	Y	N	D	Y	N	D	Y	N	D	Y	N	D	Y	N	D	Y
Genel Ortalama				9,12	4,98	7,87	2,99	2,52	2,36	2,05	1,97	1,56	1,85	3,47	0,98	3,15	2,64	2,49	2,09	1,12	1,81	1,86	0,75	1,67	1,76	1,30	1,43	0,05	0,02	0,04	24,92	18,77	20,21	186,1		210,7		189,0						
Okul Ortalaması				6,78	6,05	5,26	2,28	3,13	1,49	1,63	2,35	1,04	1,82	4,24	0,76	3,26	3,63	2,36	2,21	1,66	1,80	1,53	1,79	1,08	1,47	1,71	1,05	0,11	0,13	0,07	21,09	24,69	14,91	176,4		161,5		160,0						
30	145	ZİLAN ÖNER	12F	6	13	2,75	3	4	2,00	0	1	-0,25	2	8	0,00	3	4	2,00	2	4	1,00	1	4	0,00	0	5	-1,25				17	43	6,25	139,9	4497			150,2	7439					
31	123	NURŞİN KIZMAZ	12B	5	1	4,75																1	0	1,00							6	1	5,75	136,8	4641	178,7	4306	153,6	7136					
32	426	ŞAHİN YUSUF	12A	4	1	3,75	1	0	1,00				1	2	0,50	1	2	0,50				0	2	-0,50							7	7	5,25	134,1	4734	185,3	4050	156,3	6884					
33	410	ŞÜKRÜ USLU	12C	6	13	2,75	2	8	0,00	3	3	2,25	0	4	-1,00	2	6	0,50				1	0	1,00	1	5	-0,25				15	39	5,25	133,6	4755			152,8	7224					
34	452	İREM BUDAK	12B	8	14	4,50	1	5	-0,25	0	1	-0,25										1	0	1,00	0	1	-0,25				10	21	4,75	133,1	4777	180,6	4216	147,7	7652					
35	421	ULU	12A	6	2	5,50	0	1	-0,25																						6	3	5,25	133,0	4779	140,3	6513	153,0	7201					
36	0	METİN	12	6	5	4,75				1	1	0,75	0	3	-0,75	1	3	0,25													8	12	5,00	131,2	4848	158,0	5329	159,1	6615					
37	1	SEDAT EREN	12C	5	2	4,50																									5	2	4,50	130,7	4867	137,4	6777	165,1	6064					
38	418	BULUT FURKAN	12A	1	0	1,00							2	3	1,25																3	3	2,25	126,5	4990	199,4	3570	140,8	8229					
39	0	MEHMET BIÇAKÇI	12B				0	3	-0,75	1	0	1,00	0	1	-0,25										2	1	1,75				3	5	1,75	125,5	5031	187,4	3975	130,0	8790					
40	117	ŞİLAN ASLAN	12A	1	0	1,00																									1	0	1,00	119,9	5187	211,1	3170	143,4	8015					
41	0		12A										0	1	-0,25																0	1	-0,25			173,5	4529							

NET ORTALAMALARINA GÖRE KIYASLAMA

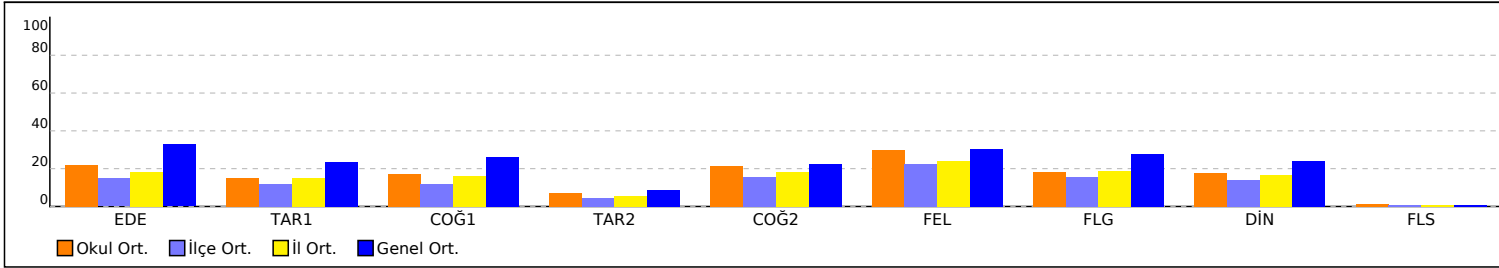

PUAN ORT. GÖRE KIYAS

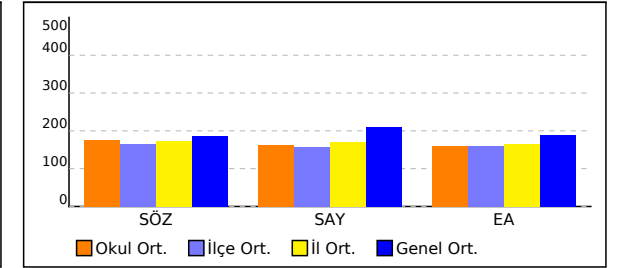

NET ORTALAMASINA GÖRE ŞUBE KARŞILAŞTIRMA

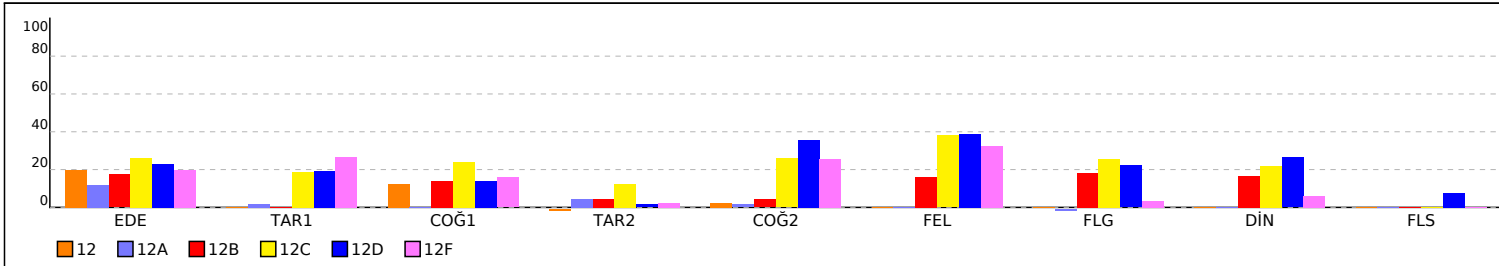

PUANA GÖRE ŞUBE KIYAS

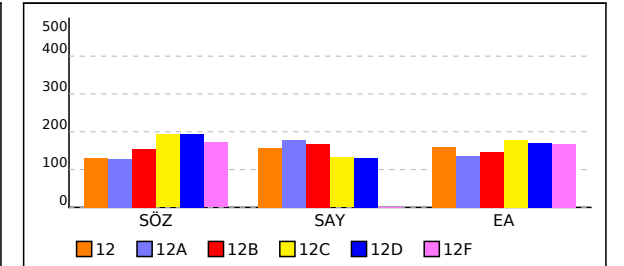

12 SINIFI SÖZEL NET LİSTESİ (SÖZ sıralı)

İL		İLÇE		OKUL												SINAV ADI												KATILIMLAR											
																												OKUL	İLÇE	İL	GENEL								
BATMAN		GERCÜŞ		Gerçüş Anadolu Lisesi												BİLGİ SARMAL AYT 1.												55	98	111	9586								
Sıra	Ö.No	İsim	Sınıf	Edebiyat-Sosyal-1									Sosyal-2												Toplam			SÖZ		SAY		EA							
				Edebiyat			Tarih-1			Coğrafya-1			Tarih-2			Coğrafya-2			Felsefe			Felsefe Gruplu			Din Kül. ve Ahlak			Felsefe (Seçmeli)			Puan	Genel	Puan	Genel	Puan	Genel			
				D	Y	N	D	Y	N	D	Y	N	D	Y	N	D	Y	N	D	Y	N	D	Y	N	D	Y	N	D	Y	N	D	Y	N	D	Y	N	Puan	Genel	Puan
Genel Ortalama				9,12	4,98	7,87	2,99	2,52	2,36	2,05	1,97	1,56	1,85	3,47	0,98	3,15	2,64	2,49	2,09	1,12	1,81	1,86	0,75	1,67	1,76	1,30	1,43	0,05	0,02	0,04	24,92	18,77	20,21	186,1		210,7		189,0	
Okul Ortalaması				6,78	6,05	5,26	2,28	3,13	1,49	1,63	2,35	1,04	1,82	4,24	0,76	3,26	3,63	2,36	2,21	1,66	1,80	1,53	1,79	1,08	1,47	1,71	1,05	0,11	0,13	0,07	21,09	24,69	14,91	176,4		161,5		160,0	
SINIF: 12																																							
1	0	METİN	12	6	5	4,75				1	1	0,75	0	3	-0,75	1	3	0,25													8	12	5,00	131,2	4848	158,0	5329	159,1	6615

NET ORTALAMALARINA GÖRE KIYASLAMA

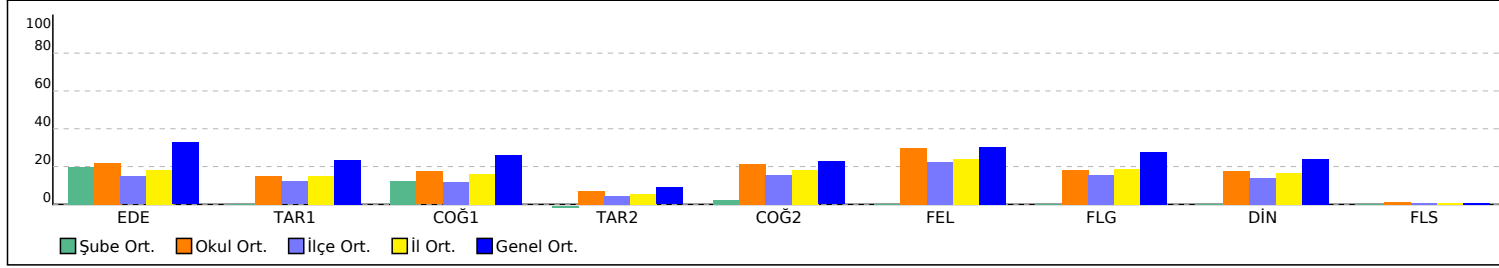

PUAN ORT. GÖRE KIYAS

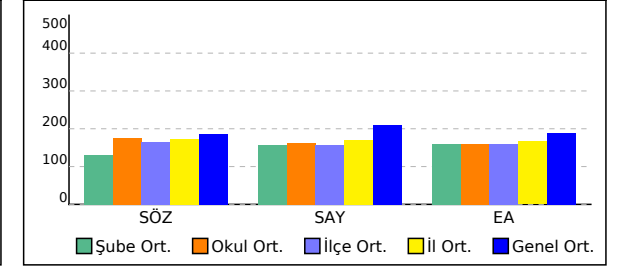

12A SINIFI SÖZEL NET LİSTESİ (SÖZ sıralı)

İL		İLÇE		OKUL													SINAV ADI												KATILIMLAR			
																													OKUL	İLÇE	İL	GENEL
BATMAN		GERCÜŞ		Gerçüş Anadolu Lisesi													BİLGİ SARMAL AYT 1.												55	98	111	9586

Sıra	Ö.No	İsim	Sınıf	Edebiyat-Sosyal-1												Sosyal-2												Toplam			SÖZ		SAY		EA				
				Edebiyat			Tarih-1			Coğrafya-1			Tarih-2			Coğrafya-2			Felsefe			Felsefe Grubu			Din Kül. ve Ahlak			Felsefe (Seçmeli)			Puan	Genel	Puan	Genel	Puan	Genel			
				D	Y	N	D	Y	N	D	Y	N	D	Y	N	D	Y	N	D	Y	N	D	Y	N	D	Y	N	D	Y	N	D	Y	N	D	Y	N	D	Y	N
Genel Ortalama				9,12	4,98	7,87	2,99	2,52	2,36	2,05	1,97	1,56	1,85	3,47	0,98	3,15	2,64	2,49	2,09	1,12	1,81	1,86	0,75	1,67	1,76	1,30	1,43	0,05	0,02	0,04	24,92	18,77	20,21	186,1		210,7		189,0	
Okul Ortalaması				6,78	6,05	5,26	2,28	3,13	1,49	1,63	2,35	1,04	1,82	4,24	0,76	3,26	3,63	2,36	2,21	1,66	1,80	1,53	1,79	1,08	1,47	1,71	1,05	0,11	0,13	0,07	21,09	24,69	14,91	176,4		161,5		160,0	

SINIF: 12A																																							
1	426	ŞAHİN YUSUF	12A	4	1	3,75	1	0	1,00				1	2	0,50	1	2	0,50				0	2	-0,50							7	7	5,25	134,1	4734	185,3	4050	156,3	6884
2	421	ULU	12A	6	2	5,50	0	1	-0,25																						6	3	5,25	133,0	4779	140,3	6513	153,0	7201
3	418	BULUT FURKAN	12A	1	0	1,00							2	3	1,25																3	3	2,25	126,5	4990	199,4	3570	140,8	8229
4	117	ŞİLAN ASLAN	12A	1	0	1,00																									1	0	1,00	119,9	5187	211,1	3170	143,4	8015
5	0		12A										0	1	-0,25																0	1	-0,25			173,5	4529		

NET ORTALAMALARINA GÖRE KIYASLAMA

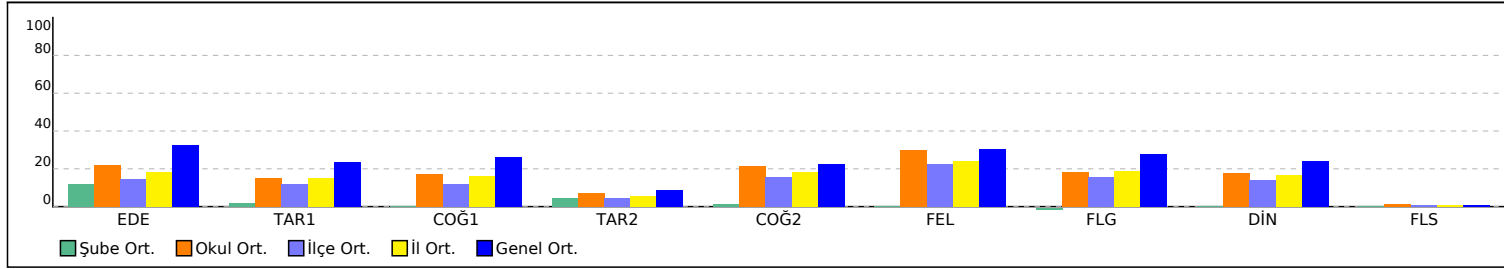

PUAN ORT. GÖRE KIYAS

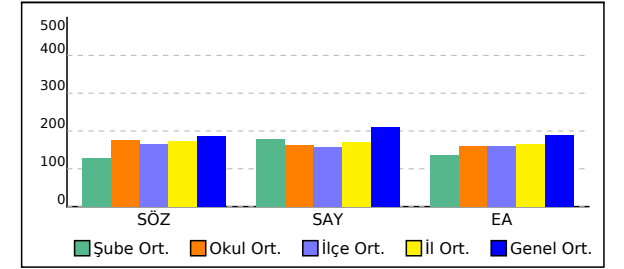

12B SINIFI SÖZEL NET LİSTESİ (SÖZ sıralı)

İL		İLÇE		OKUL												SINAV ADI												KATILIMLAR											
																												OKUL	İLÇE	İL	GENEL								
BATMAN		GERCÜŞ		Gerçüş Anadolu Lisesi												BİLGİ SARMAL AYT 1.												55	98	111	9586								
Sıra	Ö.No	İsim	Sınıf	Edebiyat-Sosyal-1									Sosyal-2									Toplam			SÖZ		SAY		EA										
				Edebiyat			Tarih-1			Coğrafya-1			Tarih-2			Coğrafya-2			Felsefe			Felsefe Gruplu			Din Kül. ve Ahlak			Felsefe (Seçmeli)			Puan		Genel		Puan		Genel		
				D	Y	N	D	Y	N	D	Y	N	D	Y	N	D	Y	N	D	Y	N	D	Y	N	D	Y	N	D	Y	N	D	Y	N	D	Y	N	Puan	Genel	Puan
Genel Ortalama				9,12	4,98	7,87	2,99	2,52	2,36	2,05	1,97	1,56	1,85	3,47	0,98	3,15	2,64	2,49	2,09	1,12	1,81	1,86	0,75	1,67	1,76	1,30	1,43	0,05	0,02	0,04	24,92	18,77	20,21	186,1		210,7		189,0	
Okul Ortalaması				6,78	6,05	5,26	2,28	3,13	1,49	1,63	2,35	1,04	1,82	4,24	0,76	3,26	3,63	2,36	2,21	1,66	1,80	1,53	1,79	1,08	1,47	1,71	1,05	0,11	0,13	0,07	21,09	24,69	14,91	176,4		161,5		160,0	
SINIF: 12B																																							
1	407	RÜMEYSA TURĞUT	12B	3	0	3,00	0	1	-0,25	2	2	1,50	1	3	0,25	4	3	3,25	4	2	3,50	4	2	3,50	3	2	2,50				21	15	17,25	198,3	1721	168,0	4807	149,5	7504
2	400	EMİNE AKIN	12B	8	7	6,25	1	2	0,50	3	1	2,75	3	3	2,25	1	3	0,25	2	2	1,50	1	2	0,50	2	2	1,50				21	22	15,50	177,7	2546	165,9	4910	174,3	5240
3	131	SEKİNE GÜNEŞ	12B	8	6	6,50	1	0	1,00				1	1	0,75	0	3	-0,75	1	1	0,75	1	2	0,50	1	2	0,50				13	15	9,25	149,2	4004	179,8	4257	163,5	6206
4	123	NURŞİN KIZMAZ	12B	5	1	4,75																1	0	1,00							6	1	5,75	136,8	4641	178,7	4306	153,6	7136
5	452	İREM BUDAK	12B	8	14	4,50	1	5	-0,25	0	1	-0,25										1	0	1,00	0	1	-0,25				10	21	4,75	133,1	4777	180,6	4216	147,7	7652
6	0	MEHMET BIÇAKÇI	12B				0	3	-0,75	1	0	1,00	0	1	-0,25										2	1	1,75				3	5	1,75	125,5	5031	187,4	3975	130,0	8790

NET ORTALAMALARINA GÖRE KIYASLAMA

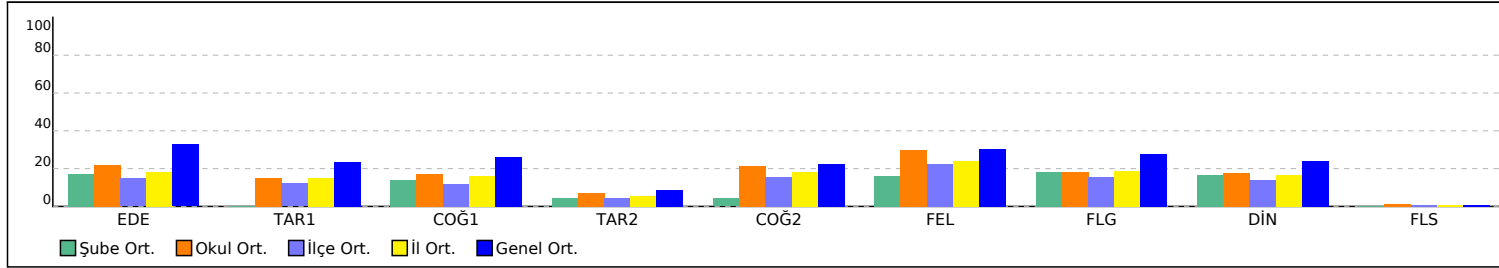

PUAN ORT. GÖRE KIYAS

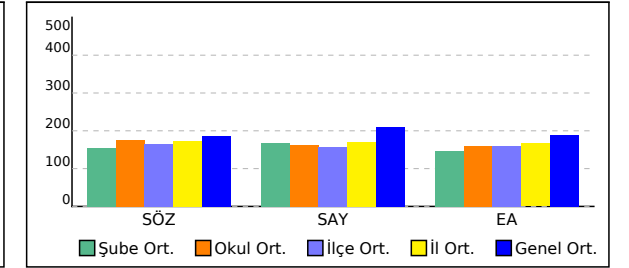

12C SINIFI SÖZEL NET LİSTESİ (SÖZ sıralı)

İL		İLÇE		OKUL														SINAV ADI												KATILIMLAR									
																														OKUL	İLÇE	İL	GENEL						
BATMAN		GERCÜŞ		Gerçüş Anadolu Lisesi														BİLGİ SARMAL AYT 1.												55	98	111	9586						
Sıra	Ö.No	İsim	Sınıf	Edebiyat-Sosyal-1									Sosyal-2									Toplam			SÖZ		SAY		EA										
				Edebiyat			Tarih-1			Coğrafya-1			Tarih-2			Coğrafya-2			Felsefe			Felsefe Grubu			Din Kül. ve Ahlak			Felsefe (Seçmeli)			Puan		Genel		Puan		Genel		
				D	Y	N	D	Y	N	D	Y	N	D	Y	N	D	Y	N	D	Y	N	D	Y	N	D	Y	N	D	Y	N	D	Y	N	D	Y	N	Puan	Genel	Puan
Genel Ortalama				9,12	4,98	7,87	2,99	2,52	2,36	2,05	1,97	1,56	1,85	3,47	0,98	3,15	2,64	2,49	2,09	1,12	1,81	1,86	0,75	1,67	1,76	1,30	1,43	0,05	0,02	0,04	24,92	18,77	20,21	186,1		210,7		189,0	
Okul Ortalaması				6,78	6,05	5,26	2,28	3,13	1,49	1,63	2,35	1,04	1,82	4,24	0,76	3,26	3,63	2,36	2,21	1,66	1,80	1,53	1,79	1,08	1,47	1,71	1,05	0,11	0,13	0,07	21,09	24,69	14,91	176,4		161,5		160,0	

SINIF: 12C				Edebiyat			Tarih-1			Coğrafya-1			Tarih-2			Coğrafya-2			Felsefe			Felsefe Grubu			Din Kül. ve Ahlak			Felsefe (Seçmeli)			Toplam			SÖZ		SAY		EA	
1	9	CANAN KAVAK	12C	13	4	12,00	7	3	6,25	3	3	2,25	5	3	4,25	8	0	8,00	4	2	3,50	3	0	3,00	2	3	1,25				45	18	40,50	285,2	256	128,4	7428	233,9	1329
2	177	ALİASLAN	12C	12	3	11,25	5	4	4,00	1	4	0,00	6	3	5,25	3	5	1,75	4	1	3,75	2	3	1,25	2	3	1,25				35	26	28,50	233,5	847			204,3	2883
3	397	BİLAL ÖNER	12C	7	5	5,75	3	5	1,75	3	3	2,25	6	2	5,50	7	1	6,75	3	1	2,75	0	3	-0,75	2	3	1,25				31	23	25,25	228,4	939			177,2	4978
4	16	UNER EVİN	12C	4	4	3,00	3	4	2,00	2	2	1,50	2	0	2,00	6	2	5,50	5	1	4,75	3	3	2,25	2	2	1,50				27	18	22,50	221,0	1085	128,4	7428	162,1	6330
5	416	EDANUR ÖNAL	12C	14	7	12,25	6	3	5,25	2	4	1,00	1	5	-0,25	2	6	0,50	3	3	2,25	3	1	2,75	3	3	2,25				34	32	26,00	213,3	1280	128,4	7428	223,7	1758
6	398	BÜŞRA GÜNAYDIN	12C	8	5	6,75	2	2	1,50	2	3	1,25	1	5	-0,25	3	5	1,75	4	1	3,75	2	0	2,00	4	1	3,75				26	22	20,50	204,0	1532	138,9	6628	177,5	4950
7	389	SİBEL DONAT	12C	9	7	7,25	2	7	0,25	3	2	2,50	4	3	3,25	4	4	3,00	2	1	1,75	2	1	1,75	1	1	0,75				27	26	20,50	202,9	1579	133,3	7156	186,4	4152
8	111	MARYA SOYORAL	12C	9	3	8,25	3	3	2,25	3	3	2,25	1	7	-0,75	4	6	2,50	3	2	2,50	2	1	1,75	3	2	2,50				28	27	21,25	200,8	1650			191,5	3787
9	392		12C	7	12	4,00	3	7	1,25	3	3	2,25	6	1	5,75	2	3	1,25	3	3	2,25	2	4	1,00	2	3	1,25				28	36	19,00	200,5	1661			165,6	6018
10	12	YUSUF CİHAN DİLBER	12C	4	4	3,00	1	2	0,50	4	2	3,50	1	1	0,75	5	1	4,75	3	1	2,75	3	1	2,75	1	3	0,25				22	15	18,25	197,6	1741	129,0	7403	165,2	6055
11	391	Ş*M A KALK*	12C	9	4	8,00	2	4	1,00	0	6	-1,50	0	5	-1,25	5	3	4,25	3	3	2,25	3	1	2,75	2	3	1,25				24	29	16,75	188,6	2063			166,2	5966
12	113	ŞEVVAL SOYORAL	12C	8	8	6,00	2	5	0,75	3	2	2,50	0	6	-1,50	4	3	3,25	1	4	0,00	2	1	1,75	3	1	2,75				23	30	15,50	178,2	2518			173,0	5362
13	409	ŞÜKRAN ULAŞ	12C	7	5	5,75	3	4	2,00	2	3	1,25	1	6	-0,50	4	3	3,25	3	1	2,75	1	3	0,25	1	2	0,50				22	27	15,25	177,5	2555			173,3	5329
14	144	ZEHRA BIÇEN	12C	5	5	3,75	1	0	1,00	0	5	-1,25	2	4	1,00	2	7	0,25	3	2	2,50	2	0	2,00	1	2	0,50				16	25	9,75	160,5	3452	132,1	7225	145,1	7871
15	105	ZEYNEP BİLİK	12C	4	7	2,25	2	1	1,75	1	2	0,50	1	1	0,75	2	4	1,00	2	3	1,25	1	2	0,50	2	1	1,75				15	21	9,75	158,3	3563			150,2	7439
16	122	HÜSEYİN KARACA	12C	10	14	6,50	4	6	2,50	4	2	3,50	2	9	-0,25	2	7	0,25													22	38	12,50	155,4	3709			191,3	3805
17	410	ŞÜKRÜ USLU	12C	6	13	2,75	2	8	0,00	3	3	2,25	0	4	-1,00	2	6	0,50				1	0	1,00	1	5	-0,25				15	39	5,25	133,6	4755			152,8	7224
18	1	SEDAT EREN	12C	5	2	4,50																						5	2	4,50	130,7	4867	137,4	6777	165,1	6064			

NET ORTALAMALARINA GÖRE KIYASLAMA

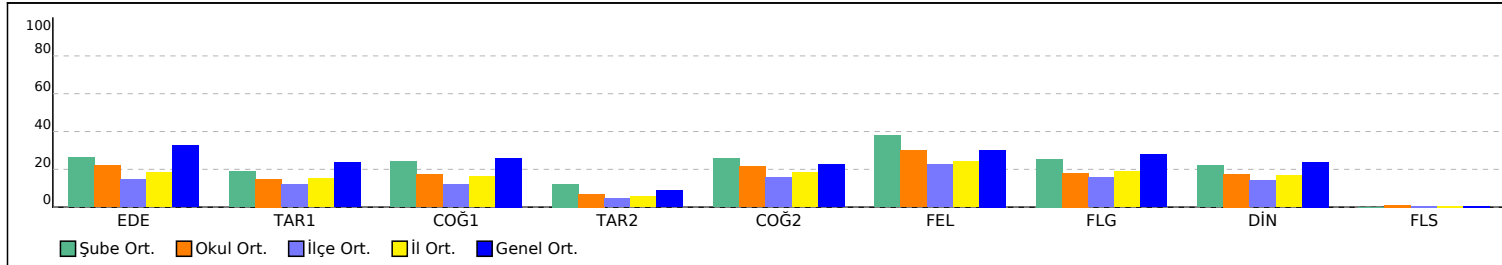

PUAN ORT. GÖRE KIYAS

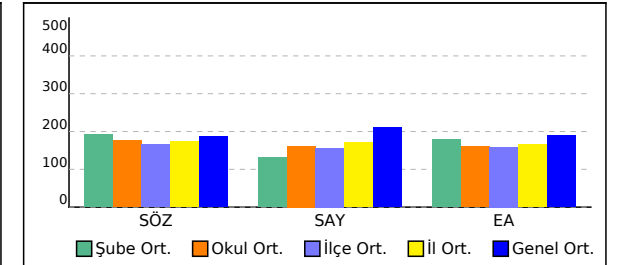

12D SINIFI SÖZEL NET LİSTESİ (SÖZ sıralı)

İL		İLÇE		OKUL														SINAV ADI														KATILIMLAR									
																																OKUL	İLÇE	İL	GENEL						
BATMAN		GERCÜŞ		Gerçüş Anadolu Lisesi														BİLGİ SARMAL AYT 1.														55	98	111	9586						
Sıra	Ö.No	İsim	Sınıf	Edebiyat-Sosyal-1												Sosyal-2												Toplam			SÖZ		SAY		EA						
				Edebiyat			Tarih-1			Coğrafya-1			Tarih-2			Coğrafya-2			Felsefe			Felsefe Grup			Din Kül. ve Ahlak			Felsefe (Seçmeli)			Puan	Genel	Puan	Genel	Puan	Genel					
				D	Y	N	D	Y	N	D	Y	N	D	Y	N	D	Y	N	D	Y	N	D	Y	N	D	Y	N	D	Y	N	D	Y	N	D	Y	N	D	Y	N	D	Y
Genel Ortalama				9,12	4,98	7,87	2,99	2,52	2,36	2,05	1,97	1,56	1,85	3,47	0,98	3,15	2,64	2,49	2,09	1,12	1,81	1,86	0,75	1,67	1,76	1,30	1,43	0,05	0,02	0,04	24,92	18,77	20,21	186,1		210,7		189,0			
Okul Ortalaması				6,78	6,05	5,26	2,28	3,13	1,49	1,63	2,35	1,04	1,82	4,24	0,76	3,26	3,63	2,36	2,21	1,66	1,80	1,53	1,79	1,08	1,47	1,71	1,05	0,11	0,13	0,07	21,09	24,69	14,91	176,4		161,5		160,0			
SINIF: 12D																																									
1	431	ROJDA ŞAHİN	12D	8	6	6,50	3	3	2,25	2	4	1,00	3	7	1,25	6	5	4,75	4	1	3,75	3	3	2,25	4	0	4,00				33	29	25,75	231,1	891			177,2	4978		
2	43	BURAK ASLAN	12D	9	7	7,25	4	4	3,00	2	4	1,00	2	8	0,00	6	3	5,25	4	2	3,50	3	3	2,25	4	1	3,75				34	32	26,00	229,1	926	132,9	7188	187,0	4123		
3	83	SUDE ARAS	12D	7	14	3,50	3	4	2,00	2	3	1,25	3	8	1,00	6	3	5,25	3	2	2,50	2	3	1,25	2	0	2,00				28	37	18,75	200,8	1652			161,8	6361		
4	109	EVİN IŞIK	12D	8	6	6,50	4	4	3,00	3	3	2,25	2	9	-0,25	4	7	2,25	1	5	-0,25	2	4	1,00				3	3	2,25	27	41	16,75	179,4	2447			187,4	4087		
5	411	VEYSEL ERP	12D	5	5	3,75	2	4	1,00	2	4	1,00	2	6	0,50	5	5	3,75	4	2	3,50	1	3	0,25				1	2	0,50	22	31	14,25	179,3	2457			156,7	6853		
6	417	FAHRETTİN BİÇEN	12D	9	15	5,25	2	7	0,25	0	6	-1,50	1	10	-1,50	4	7	2,25	2	4	1,00	2	4	1,00	1	5	-0,25				21	58	6,50	142,3	4382	129,0	7403	149,8	7481		

NET ORTALAMALARINA GÖRE KIYASLAMA

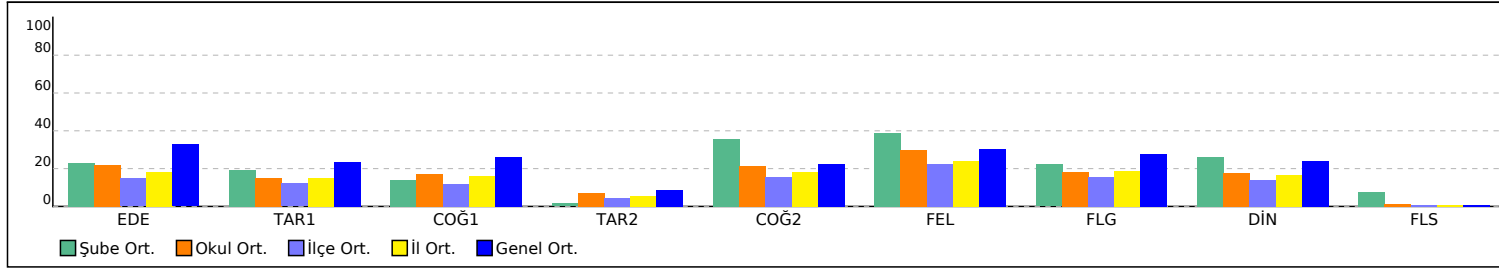

PUAN ORT. GÖRE KIYAS

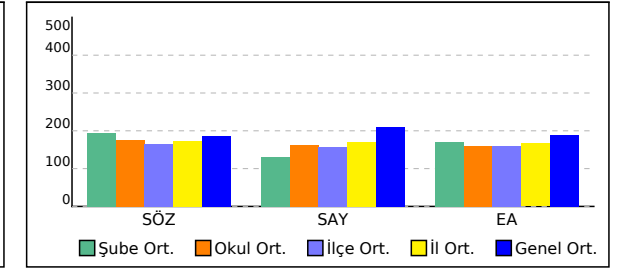

12F SINIFI SÖZEL NET LİSTESİ (SÖZ sıralı)

İL		İLÇE		OKUL												SINAV ADI												KATILIMLAR			
BATMAN		GERCÜŞ		Gerçüş Anadolu Lisesi												BİLGİ SARMAL AYT 1.												OKUL	İLÇE	İL	GENEL
																												55	98	111	9586

Sıra	Ö.No	İsim	Sınıf	Edebiyat-Sosyal-1												Sosyal-2												Toplam			SÖZ		SAY		EA				
				Edebiyat			Tarih-1			Coğrafya-1			Tarih-2			Coğrafya-2			Felsefe			Felsefe Grubu			Din Kül. ve Ahlak			Felsefe (Seçmeli)			Puan		Genel		Puan		Genel		
				D	Y	N	D	Y	N	D	Y	N	D	Y	N	D	Y	N	D	Y	N	D	Y	N	D	Y	N	D	Y	N	D	Y	N	Puan	Genel	Puan	Genel	Puan	Genel
Genel Ortalama				9,12	4,98	7,87	2,99	2,52	2,36	2,05	1,97	1,56	1,85	3,47	0,98	3,15	2,64	2,49	2,09	1,12	1,81	1,86	0,75	1,67	1,76	1,30	1,43	0,05	0,02	0,04	24,92	18,77	20,21	186,1		210,7		189,0	
Okul Ortalaması				6,78	6,05	5,26	2,28	3,13	1,49	1,63	2,35	1,04	1,82	4,24	0,76	3,26	3,63	2,36	2,21	1,66	1,80	1,53	1,79	1,08	1,47	1,71	1,05	0,11	0,13	0,07	21,09	24,69	14,91	176,4		161,5		160,0	

SINIF: 12F																																							
1	437	SÜLEYMAN	12F	3	5	1,75	3	1	2,75	1	4	0,00	2	1	1,75	7	4	6,00	3	2	2,50	1	0	1,00	2	3	1,25				22	20	17,00	196,5	1783			150,2	7439
2	406	RAHİME MUTLU	12F	10	8	8,00	2	5	0,75	3	0	3,00	2	3	1,25	4	5	2,75	2	1	1,75	2	2	1,50	0	2	-0,50				25	26	18,50	188,6	2064			182,7	4490
3	85	ENES ASLAN	12F	9	9	6,75	6	3	5,25	2	4	1,00	1	10	-1,50	2	9	-0,25	4	2	3,50	1	4	0,00	3	3	2,25				28	44	17,00	177,9	2535			191,7	3769
4	146	SEYİTHAN AYDIN	12F	6	6	4,50	4	6	2,50	2	4	1,00	2	9	-0,25	5	6	3,50	2	4	1,00	0	6	-1,50							21	41	10,75	156,0	3681			168,2	5779
5	145	ZİLAN ÖNER	12F	6	13	2,75	3	4	2,00	0	1	-0,25	2	8	0,00	3	4	2,00	2	4	1,00	1	4	0,00	0	5	-1,25				17	43	6,25	139,9	4497			150,2	7439

NET ORTALAMALARINA GÖRE KIYASLAMA

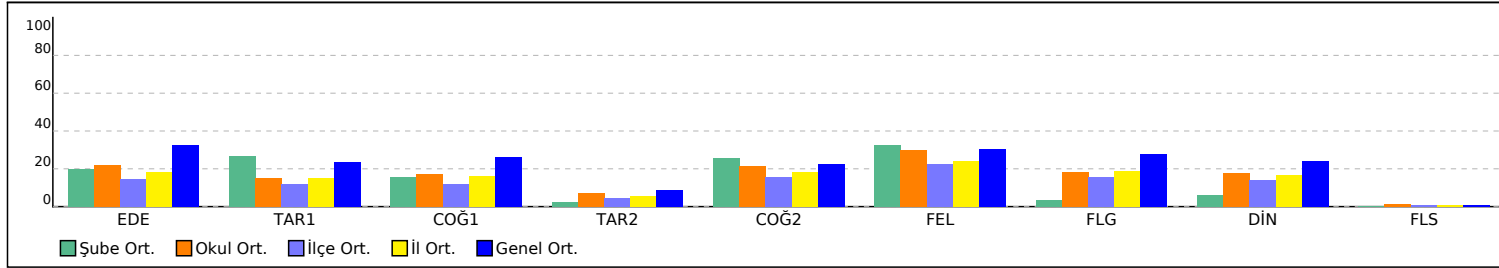

PUAN ORT. GÖRE KIYAS

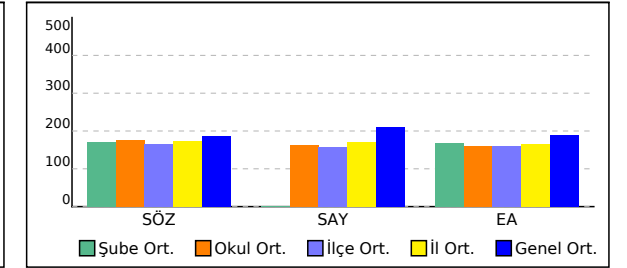

OKUL SAYISAL NET LİSTESİ (SAY sıralı)

KATILIMLAR																								
İL		İLÇE		OKUL								SINAV ADI						OKUL	İLÇE	İL	GENEL			
BATMAN		GERCÜŞ		Gerçüş Anadolu Lisesi								BİLGİ SARMAL AYT 1.						55	98	111	9586			
Sıra	Ö.No	İsim	Sınıf	Matematik			Fen Bilimleri									Toplam			SÖZ		SAY		EA	
				Matematik-2			Fizik			Kimya			Biyoloji			D	Y	N	Puan	Genel	Puan	Genel	Puan	Genel
				D	Y	N	D	Y	N	D	Y	N	D	Y	N	D	Y	N						
Genel Ortalama				9,51	5,36	8,17	4,96	2,82	4,26	5,16	1,99	4,66	4,47	3,26	3,66	24,10	13,43	20,75	186,1		210,7		189,0	
Okul Ortalaması				2,28	4,00	1,27	3,06	2,61	2,41	3,32	1,84	2,86	2,16	2,81	1,46	10,82	11,26	8,00	176,4		161,5		160,0	
1	117	ŞİLAN ASLAN	12A	7	7	5,25	5	1	4,75	7	1	6,75	3	2	2,50	22	11	19,25	119,9	5187	211,1	3170	143,4	8015
2	434	SİMGE GÜNER	12A	5	4	4,00	6	4	5,00	8	2	7,50	2	1	1,75	21	11	18,25			209,8	3213	135,6	8564
3	0	SEMANUR ÖNAL	12A	7	7	5,25	6	4	5,00	8	0	8,00	1	5	-0,25	22	16	18,00			204,6	3388	138,3	8406
4	418	BULUT FURKAN	12A	5	4	4,00	5	3	4,25	4	2	3,50	5	2	4,50	19	11	16,25	126,5	4990	199,4	3570	140,8	8229
5	439	BERFİNO ORHAN	12A	1	0	1,00	3	2	2,50	6	0	6,00	5	1	4,75	15	3	14,25			198,4	3610	129,3	8816
6	0	MEHMET BIÇAKÇI	12B	2	5	0,75	2	2	1,50	7	4	6,00	4	1	3,75	15	12	12,00	125,5	5031	187,4	3975	130,0	8790
7	426	ŞAHİN YUSUF	12A	3	3	2,25	6	4	5,00	5	4	4,00	2	3	1,25	16	14	12,50	134,1	4734	185,3	4050	156,3	6884
8	452	İREM BUDAK	12B	2	8	0,00	1	4	0,00	6	4	5,00	6	3	5,25	15	19	10,25	133,1	4777	180,6	4216	147,7	7652
9	394	ZZZZ	12A	5	3	4,25	3	1	2,75	4	1	3,75	2	0	2,00	14	5	12,75			180,2	4234	136,2	8530
10	131	SEKİNE GÜNEŞ	12B	0	4	-1,00	3	2	2,50	5	2	4,50	5	6	3,50	13	14	9,50	149,2	4004	179,8	4257	163,5	6206
11	123	NURŞİN KIZMAZ	12B	2	4	1,00	5	2	4,50	5	1	4,75	1	3	0,25	13	10	10,50	136,8	4641	178,7	4306	153,6	7136
12	422	İLKNUR DEMİR	12A	2	3	1,25	5	4	4,00	5	2	4,50	1	2	0,50	13	11	10,25			176,6	4392	129,8	8797
13	0		12A	0	1	-0,25	4	2	3,50	3	3	2,25	4	3	3,25	11	9	8,75			173,5	4529		
14	261	İLKE NAZ MEMİŞ	12A	2	2	1,50	3	2	2,50	4	0	4,00	2	2	1,50	11	6	9,50			171,9	4614	130,3	8775
15	407	RÜMEYSA TURGUT	12B	1	3	0,25	4	3	3,25	3	3	2,25	4	7	2,25	12	16	8,00	198,3	1721	168,0	4807	149,5	7504
16	0	REMZİYE KIRAÇ	12A	2	2	1,50	5	1	4,75	2	4	1,00	2	3	1,25	11	10	8,50			166,7	4871	130,3	8775
17	400	EMİNE AKIN	12B	0	3	-0,75	3	5	1,75	4	2	3,50	4	6	2,50	11	16	7,00	177,7	2546	165,9	4910	174,3	5240
18	0	CİHAN	12B	2	9	-0,25	4	5	2,75	5	5	3,75	2	7	0,25	13	26	6,50			161,7	5118		
19	0	METİN	12	3	5	1,75	2	6	0,50	2	0	2,00	4	5	2,75	11	16	7,00	131,2	4848	158,0	5329	159,1	6615
20	444	FATMA ORAL	12A	2	6	0,50	3	2	2,50	1	0	1,00	2	0	2,00	8	8	6,00			156,7	5398	128,2	8853
21	386	ASLAN NURİ	12A	5	11	2,25	3	5	1,75	2	3	1,25	1	4	0,00	11	23	5,25			147,3	5978	131,9	8708
22	0	DİLAN	12B	3	5	1,75	1	4	0,00	4	2	3,50	1	7	-0,75	9	18	4,50			144,9	6144	130,9	8757
23	107	HALİL ÖNER	12A	5	9	2,75	5	6	3,50	0	5	-1,25				10	20	5,00			144,4	6186	133,0	8669
24	124	ZERDA GÜNDÜZ	12B	2	6	0,50	4	4	3,00	1	4	0,00	1	4	0,00	8	18	3,50			143,6	6246	128,2	8853
25	421	ULU	12A	0	2	-0,50	2	2	1,50	2	2	1,50	0	1	-0,25	4	7	2,25	133,0	4779	140,3	6513	153,0	7201
26	398	BÜŞRA GÜNAYDIN	12C	1	1	0,75	1	0	1,00				1	0	1,00	3	1	2,75	204,0	1532	138,9	6628	177,5	4950
27	1	SEDAT EREN	12C	9	8	7,00							0	3	-0,75	9	11	6,25	130,7	4867	137,4	6777	165,1	6064
28	389	SİBEL DONAT	12C	4	1	3,75				0	1	-0,25				4	2	3,50	202,9	1579	133,3	7156	186,4	4152
29	43	BURAK ASLAN	12D	1	0	1,00	0	1	-0,25				2	4	1,00	3	5	1,75	229,1	926	132,9	7188	187,0	4123

OKUL SAYISAL NET LİSTESİ (SAY sıralı)

KATILIMLAR																								
İL		İLÇE		OKUL								SINAV ADI						OKUL	İLÇE	İL	GENEL			
BATMAN		GERCÜŞ		Gerçüş Anadolu Lisesi								BİLGİ SARMAL AYT 1.						55	98	111	9586			
Sıra	Ö.No	İsim	Sınıf	Matematik			Fen Bilimleri									Toplam			SÖZ		SAY		EA	
				Matematik-2			Fizik			Kimya			Biyoloji			D	Y	N	Puan	Genel	Puan	Genel	Puan	Genel
				D	Y	N	D	Y	N	D	Y	N	D	Y	N	D	Y	N						
Genel Ortalama				9,51	5,36	8,17	4,96	2,82	4,26	5,16	1,99	4,66	4,47	3,26	3,66	24,10	13,43	20,75	186,1		210,7		189,0	
Okul Ortalaması				2,28	4,00	1,27	3,06	2,61	2,41	3,32	1,84	2,86	2,16	2,81	1,46	10,82	11,26	8,00	176,4		161,5		160,0	
30	144	ZEHRA BIÇEN	12C				1	0	1,00															
31	12	YUSUF CİHAN DİLBER	12C	1	0	1,00																		
32	417	FAHRETTİN BIÇEN	12D	2	4	1,00																		
33	9	CANAN KAVAK	12C	1	1	0,75																		
34	416	EDANUR ÖNAL	12C	2	5	0,75																		
35	16	UNER EVİN	12C	1	1	0,75																		
36	177	ALIASLAN	12C	0	2	-0,50																		
37	111	MARYA SOYORAL	12C	0	2	-0,50																		
38	391	Ş*M A KALK*	12C	1	3	0,25																		
39	406	RAHİME MUTLU	12F	0	9	-2,25																		
40	109	EVİN IŞIK	12D												0	2	-0,50							
41	85	ENES ASLAN	12F	0	4	-1,00																		
42	113	ŞEVVAL SOYORAL	12C	0	3	-0,75																		

NET ORTALAMALARINA GÖRE KIYASLAMA

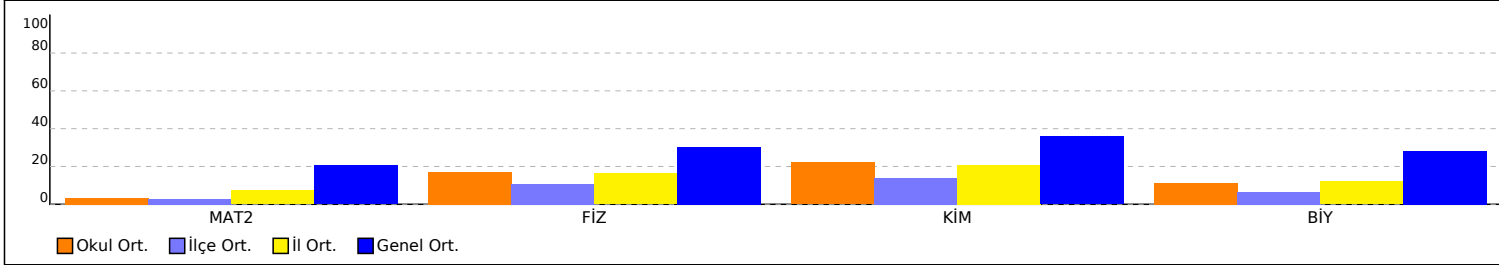

PUAN ORT. GÖRE KIYAS

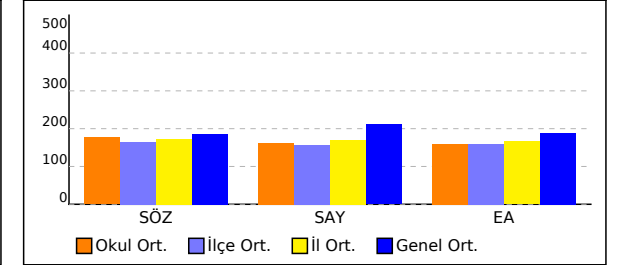

NET ORTALAMASINA GÖRE ŞUBE KARŞILAŞTIRMA

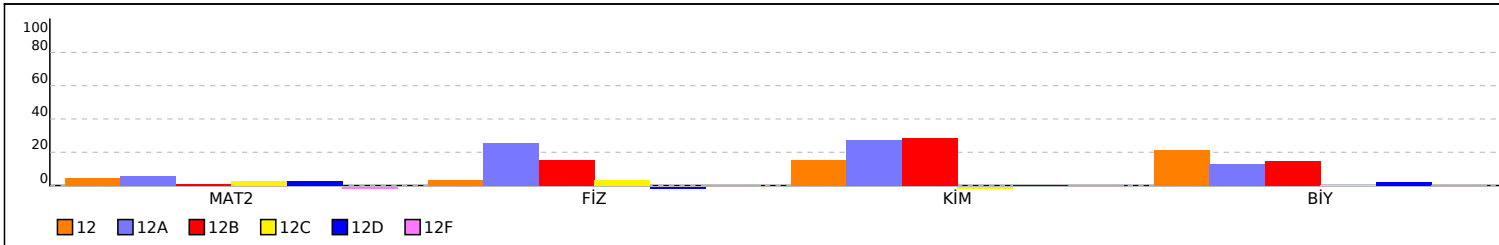

PUANA GÖRE ŞUBE KIYAS

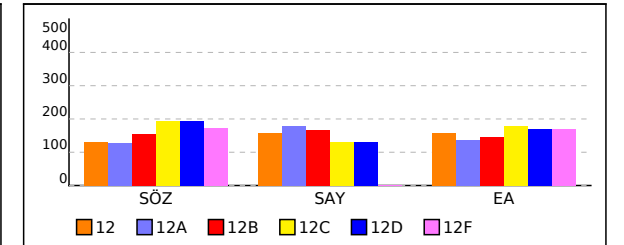

SINAV SONUÇ BELGESİ							
BATMAN / GERCÜŞ / Gerçüş Anadolu Lisesi							
Öğrenci			Numara		Sınıf		
METİN			0		12		
Puan Türü	Puan	Genel Ort.	Dereceler				
			Snf	Kurum	İlçe	İl	Genel
SÖZ	▼ 131,177	186,100	1	36	54	60	4848
Puanı Hesaplanan:			40	66	72	5303	
SAY	▼ 158,016	210,740	1	19	19	26	5329
Puanı Hesaplanan:			35	43	54	7908	
EA	▼ 159,080	189,000	1	25	30	39	6615
Puanı Hesaplanan:			52	74	87	9122	
Katılımlar:			1	55	98	111	9586

Eşleşen TYT bilginiz bulunamadığı için sınav ortalaması TYT bilginiz olarak kullanılmıştır.

Ders	Soru	Doğru	Yanlış	Net	Başarı %	Sınıf Ort.	Kurum Ort.	Genel Ort.
Edebiyat	24	6	5	4,75	20	4,75	5,26	7,87
Tarih-1	10	0	0	0,00	0	0,00	1,49	2,36
Coğrafya-1	6	1	1	0,75	13	0,75	1,04	1,56
Edebiyat-Sosyal-1	40	7	6	5,50	14	5,50	7,79	11,79
Tarih-2	11	0	3	-0,75	-7	-0,75	0,76	0,98
Coğrafya-2	11	1	3	0,25	2	0,25	2,36	2,49
Felsefe	6	0	0	0,00	0	0,00	1,80	1,81
Felsefe Grubu	6	0	0	0,00	0	0,00	1,08	1,67
Din Kül. ve Ahl. Bil.	6	0	0	0,00	0	0,00	1,05	1,43
Felsefe (Seçmeli)	6	0	0	0,00	0	0,00	0,07	0,04
Sosyal-2	40	1	6	-0,50	-1	-0,50	7,11	8,43
Matematik-2	40	3	5	1,75	4	1,75	1,27	8,17
Fizik	14	2	6	0,50	4	0,50	2,41	4,26
Kimya	13	2	0	2,00	15	2,00	2,86	4,66
Biyoloji	13	4	5	2,75	21	2,75	1,46	3,66
Fen Bilimleri	40	8	11	5,25	13	5,25	6,73	12,58
Toplam:	280	58	60	42,59	15	42,59	45,89	67,16

Soru No	1234567890123456789012345678901234567890
Edebiyat-Sosyal-1	A Adce ACd dDD Bb
Cevap Anahtarı	A ACAEADEBCACACBDDCEBDBDDEADBDCDCAEBCECEB
Sosyal-2	bac C a bc
Cevap Anahtarı	A EEDCDABCEBCCDBAEDBACEABDCBEECACBCEBEEBACEBDD
Matematik	C e b aC b e D
Cevap Anahtarı	A ABCCECCDDCCCECADDCEDEBCCDDBBAAADBBACEEEE
Fen Bilimleri	deD cbcdB ECEb cBcdEAd
Cevap Anahtarı	A BDDCCDAAAEBAECEDECEADBDBEDECDAABDCEAEBEE

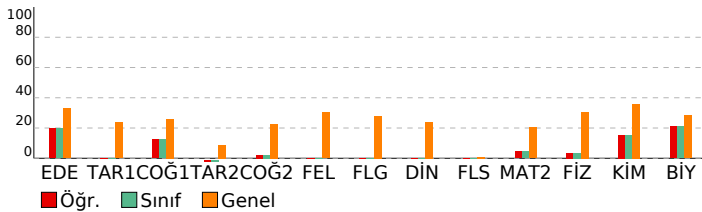

BİLGİ SARMAL AYT 1.			
DERSLERE GÖRE BAŞARI ANALİZİ			
	S	D	Y B%
Edebiyat-Sosyal-1	40	7	6 18
Edebiyat	24	6	5 25
Metindeki Boşlukların Uygun Sözcüklerle Tamamlanması	1	1	0 100
Söz Öbeklerinde Anlam	1	0	0 0
Paragrafın Ana Fikri (Düşüncesi)	1	1	0 100
Anlatım Biçimleri	1	0	1 0
Paragrafta Boş Bırakılan Yerleri Tamamlama	1	0	1 0
Paragrafın Yardımcı Fikirleri (Düşünceleri)	1	0	1 0
Şiiri yorumlar.	2	0	0 0
Edebi sanatın belirler.	1	0	0 0
Türk edebiyatını dönemlere ayırır.	1	1	0 100
"Dede Korkut Hikâyeleri"ni inceler ve genel özelliklerini kavrar.	1	1	0 100
Divan edebiyatı nazım şekillerini inceler.	2	0	1 0
Divan edebiyatı sanatlarını tanıır.	1	0	0 0
Divan Şiiri	1	0	0 0
Tanzimat Dönemi şairlerini tanıır.	1	0	0 0
Servetifunun Dönemi şiirinin genel özelliklerini kavrar.	1	0	0 0
İkinci Yeni Şiir Anlayışı	1	0	0 0
Fecriyat Döneminde Şiir	1	0	0 0
HİKÂYE	1	0	0 0
Garip Akımı Şiir Anlayışı	1	0	0 0
ROMAN	1	0	1 0
1923-1950 arasında Türk edebiyatında eser veren roman yazarlarını tanıır.	1	1	0 100
Edebiyatın düşünce akımları ile ilişkisini belirler.	1	1	0 100
Tarih-1	10	0	0 0
Tarih öğrenmenin amaç ve yararlarını kavrar.	1	0	0 0
İlk ve Orta Çağlarda İÇ Asya daki Türk siyasi teşekküllerinin güç ve yönetim yapısını kavrar.	1	0	0 0
Hız. Muhammed ve Dört Halife Dönemi nde Müslümanların Arap Yarınması ve çevresinde siyasi hâkimiyet kurma	1	0	0 0
Osmanlı Beyliği nin devletleşme sürecini Bizans la olan ilişkileri çerçevesinde analiz eder.	1	0	0 0
Osmanlı Devleti nde merkezi otoriteyi güçlendirmeye yönelik düzenlemeleri analiz eder.	1	0	0 0
Modern devletler hukukunun ortaya çıkışında Westphalia (Vestfalya) Barışı nin rolünü kavrar.	1	0	0 0
Osmanlı Devleti nin siyasi varlığına yönelik tehditleri analiz eder.	1	0	0 0
I. Dünya Savaşı nin sonuçlarını Osmanlı Devleti ve Batılı devletler açısından değerlendirir.	1	0	0 0
Kuvayı Milliye hareketinin oluşumundan Büyük Millet Meclisinin açılışına kadar olan süreçte meydana gelen gelişim	1	0	0 0
Millî Mücadele sonucunda kazanılan diplomatik başarıları ülkemizin bağımsızlığı açısından değerlendirir.	1	0	0 0
Coğrafya-1	6	1	1 17
Doğa olaylarının ekstrem durumlarını ve etkilerini açıklar.	1	1	0 100
Türkiye de tarım sektörünün özelliklerini açıklar.	1	0	1 0
İlk kültür merkezlerinin ortaya çıkışı, yayılışı ve dağılımları belirleyen faktörleri açıklar.	1	0	0 0
Türkiye nin turizm potansiyelini ve varlıklarını açıklar.	1	0	0 0
Bölgesel ve küresel ölçekteki örgütleri etki alanları açısından değerlendirir.	1	0	0 0
Doğal kaynakların sürdürülebilir kullanımını geri dönüşüm stratejileri açısından değerlendirir.	1	0	0 0
Sosyal-2	46	1	6 2
Tarih-2	11	0	3 0
Kanlılardan yola çıkarak yazının icadından önceki zamanlarda yaşayan insanların hayatı hakkında çıkarımlarda bul	1	0	1 0
İlk ve Orta Çağlarda İÇ Asya daki Türk siyasi teşekküllerinin güç ve yönetim yapısını kavrar.	1	0	1 0
Emeviler ile birlikte İslam Devleti nin yapısında meydana gelen değişimi analiz eder.	1	0	1 0
Osmanlı Beyliği nin devletleşme sürecini Bizans la olan ilişkileri çerçevesinde analiz eder.	1	0	0 0
Yeniçeri Ocağının ve devşirme sisteminin Osmanlı devletleşme sürecine etkisini analiz eder.	1	0	0 0
Osmanlı devlet idaresi ve toplum düzenindeki çözümleri önleme çabalarını analiz eder.	1	0	0 0
Osmanlı Devleti nin siyasi varlığına yönelik tehditleri analiz eder.	1	0	0 0
I. Dünya Savaşı nin sonuçlarını Osmanlı Devleti ve Batılı devletler açısından değerlendirir.	1	0	0 0
Büyük Millet Meclisinin açılış sürecini ve sonrasında meydana gelen gelişmeleri kavrar.	1	0	0 0
Çağdaşlaşan Türkiye nin temeli olan Atatürk ilkelerini kavrar.	1	0	0 0
Ekonomi alanında meydana gelen gelişmeleri kavrar.	1	0	0 0
Coğrafya-2	11	1	3 9
Biyocoşulluğun oluşumu ve azalmasında etkili olan faktörleri açıklar.	1	1	0 100
Doğal sistemlerdeki değişimlerle ilgili geleceğe yönelik çıkarımlarda bulunur.	1	0	0 0
Şehirleri fonksiyonel özellikleri açısından karşılaştırır.	1	0	1 0
Türkiye deki bölgesel kalkınma projelerini ekonomik, sosyal ve kültürel etkileri açısından değerlendirir.	1	0	0 0
Türkiye'deki doğal ve kültürel sembollerinin mekânla ilişkisini açıklar.	1	0	1 0
Türkiye'nin madenleri ve enerji kaynaklarının dağılımını açıklar.	1	0	1 0
Sanayileşmiş bir ülkeyi sanayileşme süreçleri açısından değerlendirir.	1	0	0 0
Farklı kültürel bölgelerin yer yüzünde yayılışına etki eden faktörleri açıklar.	1	0	0 0
Farklı gelişmişlik düzeylerine sahip ülkelerin tarım-ekonomi ilişkisini analiz eder.	1	0	0 0
Arazi kullanımına ilişkin farklı uygulamaları çevre üzerindeki etkileri açısından değerlendirir.	1	0	0 0
Çevre sorunlarının oluşum ve yayılma süreçlerini küresel etkileri açısından analiz eder.	1	0	0 0
Felsefe	6	0	0 0
Felsefi düşüncenin özelliklerini açıklar.	1	0	0 0
Bilim felsefesinin konusunu ve problemlerini açıklar.	1	0	0 0
MS 2. yüzyıl-MS 15. yüzyıl felsefesini hazırlayan düşünce ortamını açıklar.	1	0	0 0
Psikolojinin alt dallarını bilir.	1	0	0 0
Öğrenme türlerini kendi öğrenme yaşantısıyla ilişkilendirir.	1	0	0 0
Günlük yaşamda kullanılan stresle başa çıkma davranışları ile savunma mekanizmalarını öğrenir.	1	0	0 0
Felsefe Grubu	6	0	0 0
Öğrenmeyi örneklandırarak açıklar.	2	0	0 0
Ergenlik dönemi temel özelliklerinin farkına varır.	1	0	0 0
Günlük yaşamda kullanılan stresle başa çıkma davranışları ile savunma mekanizmalarını öğrenir.	1	0	0 0
Stresin nedenlerini örneklendirir.	1	0	0 0
Din Kül. ve Ahl. Bil.	6	0	0 0
İnançla ilgili yaklaşımları tartışır.	1	0	0 0
Yahudiliğin doğuşunu ve gelişim sürecini özetler.	1	0	0 0
Hız. Peygamber e bağlılık ve itaat ayet ve hadislerden hareketle yorumlar.	1	0	0 0
İslam medeniyetinde öne çıkan eğitim ve bilim kurumlarını tanıır.	1	0	0 0
Hayatı anlamlandırmada ahiret inancının önemini fark eder.	1	0	0 0
Dini anlayış ve kültürümüzün oluşmasında etkili olan bazı şahsiyetleri tanıır.	1	0	0 0
Felsefe (Seçmeli)	6	0	0 0
Örnek felsefi metinlerden hareketle 15. yüzyıl-17. yüzyıl filozoflarının felsefi görüşlerini analiz eder.	1	0	0 0
Örnek felsefi metinlerden hareketle MÖ 6. yüzyıl-MS 2. yüzyıl filozoflarının felsefi görüşlerini analiz eder.	1	0	0 0
Algıyı etkileyen etkenleri açıklar.	2	0	0 0
Gelişim dönemlerinin temel özelliklerini kavrar.	1	0	0 0
Psikolojinin konusunu kavrar.	1	0	0 0
Matematik	40	3	5 8
Matematik-2	40	3	5 8
Üslü ifadeleri içeren denklemleri çözer.	1	0	0 0
Tam sayılarda EBOB ve EKOK ile ilgili uygulamalar yapar.	2	0	0 0
İkinci dereceden iki bilinmeyenli denklem sistemlerinin çözüm kümesini bulur.	1	1	0 100
İkinci dereceden bir bilinmeyenli eşitsizlik sistemlerinin çözüm kümesini bulur.	1	0	0 0
Bir fonksiyonun grafiğinden, dönüşümler yardımı ile yeni fonksiyon grafikleri çizer.	1	0	0 0
Fonksiyonlarda bileşke işlemeyle ilgili işlemler yapar.	1	0	0 0
Bileşik önermeyi örneklerle açıklar.	1	0	1 0
İkinci dereceden bir bilinmeyenli denklem kavramını açıklar.	1	0	0 0
Polinomlarla toplama, çıkarma, çarpma ve bölme işlemlerini yapar.	1	0	0 0
İki kümenin kartezyen çarpımıyla ilgili işlemler yapar.	1	0	0 0
Aritmetik ve geometrik dizilerin özelliklerini kullanarak işlemler yapar.	1	0	1 0

SINAV SONUÇ BELGESİ							
BATMAN / GERCÜŞ / Gerçüş Anadolu Lisesi							
Öğrenci				Numara	Sınıf		
				0	12A		
Puan Türü	Puan	Genel Ort.	Dereceler				
			Snf	Kurum	İlçe	İl	Genel
SAY	▼ 173,526	210,740	9	13	13	19	4529
	Puanı Hesaplanan:		35	43	54	7908	
Katılımlar:			15	55	98	111	9586

Eşleşen TYT bilginiz bulunamadığı için sınav ortalaması TYT bilginiz olarak kullanılmıştır.

Ders	Soru	Doğru	Yanlış	Net	Başarı %	Sınıf Ort.	Kurum Ort.	Genel Ort.
Tarih-2	11	0	1	-0,25	-2	▼ 0,50	▼ 0,76	▼ 0,98
Coğrafya-2	11	0	0	0,00	0	▼ 0,17	▼ 2,36	▼ 2,49
Felsefe	6	0	0	0,00	0	◆ 0,00	▼ 1,80	▼ 1,81
Felsefe Grubu	6	0	0	0,00	0	▲ -0,17	▼ 1,08	▼ 1,67
Din Kül. ve Ahl. Bil.	6	0	0	0,00	0	◆ 0,00	▼ 1,05	▼ 1,43
Felsefe (Seçmeli)	6	0	0	0,00	0	◆ 0,00	▼ 0,07	▼ 0,04
Sosyal-2	40	0	1	-0,25	-1	▼ 0,50	▼ 7,11	▼ 8,43
Matematik-2	40	0	1	-0,25	-1	▼ 2,33	▼ 1,27	▼ 8,17
Fizik	14	4	2	3,50	25	▼ 3,55	▲ 2,41	▼ 4,26
Kimya	13	3	3	2,25	17	▼ 3,58	▼ 2,86	▼ 4,66
Biyoloji	13	4	3	3,25	25	▲ 1,65	▲ 1,46	▼ 3,66
Fen Bilimleri	40	11	8	9,00	23	▲ 8,78	▲ 6,73	▼ 12,58
Toplam:	280	50	42	39,09	14	▼ 42,61	▼ 45,89	▼ 67,16

Soru No	1234567890123456789012345678901234567890
Sosyal-2	e
Cevap Anahtarı	A EEDCDABCEBCCDBAEDBACEABDCBEECACBCBEEBBACEBDD
Matematik	a
Cevap Anahtarı	A ABCCCECCDDCCCECADDCEDEBBCCDDBBAAADBBACEEE
Fen Bilimleri	D b cEB EeE aD dCEc d dEA E
Cevap Anahtarı	A BDDCCDAAAEBACECEDECEADBDECEDAABDCEAEBEE

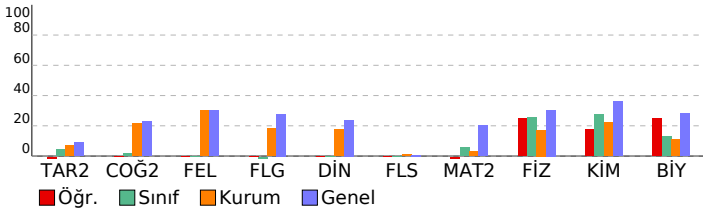

BİLGİ SARMAL AYT 1.			
DERSLERE GÖRE BAŞARI ANALİZİ			
S	D	Y	B%
Sosyal-2	46	0	1 0
Tarih-2	11	0	1 0
Kanitardan yola çıkarak yazının icadından önceki zamanlarda yaşayan insanların hayatı hakkında çıkarımlarda bulunuldu.	1	0	0
İlk ve Orta Çağlarda İslam'daki Türk siyasi teşekküllerinin güç ve yönetim yapısını kavrar.	1	0	0
Emeviler ile birlikte İslam Devleti'nin yapısında meydana gelen değişimi analiz eder.	1	0	0
Osmanlı Beyliği'nin devletleşme sürecini Bizans'la olan ilişkileri çerçevesinde analiz eder.	1	0	0
Yeniçeri Ocağı'nın ve devşirme sisteminin Osmanlı devletleşme sürecine etkisini analiz eder.	1	0	0
Osmanlı devlet idaresi ve toplum düzenindeki çözümleri önleme çabalarını analiz eder.	1	0	0
Osmanlı Devleti'nin siyasi varlığına yönelik tehditleri analiz eder.	1	0	1
I. Dünya Savaşı'nın sonuçlarını Osmanlı Devleti ve Batılı devletler açısından değerlendirir.	1	0	0
Büyük Millet Meclisinin açılış sürecini ve sonrasında meydana gelen gelişmeleri kavrar.	1	0	0
Çağdaşlaşan Türkiye'nin temel olan Atatürk ilkelerini kavrar.	1	0	0
Ekonomi alanında meydana gelen gelişmeleri kavrar.	1	0	0
Coğrafya-2	11	0	0 0
Biyocoğrafyaların oluşumu ve azalmasında etkili olan faktörleri açıklar.	1	0	0
Doğal sistemlerdeki değişimlerle ilgili geleceğe yönelik çıkarımlarda bulunur.	1	0	0
Şehirleri fonksiyonel özellikleri açısından karşılaştırır.	1	0	0
Türkiye'deki bölgesel kalkınma projelerini ekonomik, sosyal ve kültürel etkileri açısından değerlendirir.	1	0	0
Türkiye'deki doğal ve kültürel sembollerin mekânla ilişkisini açıklar.	1	0	0
Türkiye'nin madenleri ve enerji kaynaklarının dağılımını açıklar.	1	0	0
Sanayileşmiş bir ülkeyi sanayileşme süreci açısından değerlendirir.	1	0	0
Farklı kültürel bölgelerin yer yüzünde yayılışına etki eden faktörleri açıklar.	1	0	0
Farklı gelişmişlik düzeylerine sahip ülkelerin tanım-ekonomi ilişkisini analiz eder.	1	0	0
Arazi kullanımına ilişkin farklı uygulamaların çevre üzerindeki etkileri açısından değerlendirir.	1	0	0
Çevre sorunlarının oluşum ve yayılma süreçlerini küresel etkileri açısından analiz eder.	1	0	0
Felsefe	6	0	0 0
Felsefi düşüncenin özelliklerini açıklar.	1	0	0
Bilim felsefesinin konusunu ve problemlerini açıklar.	1	0	0
MS 2. yüzyıl-MS 15. yüzyıl felsefesini hazırlayan düşünce ortamını açıklar.	1	0	0
Psikolojinin alt dallarını bilir.	1	0	0
Öğrenme türlerini kendi öğrenme yaşantısıyla ilişkilendirir.	1	0	0
Günlük yaşamda kullanılan strese başa çıkma davranışları ile savunma mekanizmalarını öğrenir.	1	0	0
Felsefe Grubu	6	0	0 0
Öğrenmeyi örneklerle açıklar.	2	0	0
Ergenlik dönemi temel özelliklerinin farkına varır.	1	0	0
Günlük yaşamda kullanılan strese başa çıkma davranışları ile savunma mekanizmalarını öğrenir.	1	0	0
Stresin nedenlerini örneklerle açıklar.	1	0	0
Din Kül. ve Ahl. Bil.	6	0	0 0
İnançla ilgili yaklaşımları tartışır.	1	0	0
Yahudiliğin doğuşunu ve gelişim sürecini özetler.	1	0	0
Hz. Peygamber'e bağlılık ve itaati ayet ve hadislerden hareketle yorumlar.	1	0	0
İslam medeniyetinde öne çıkan eğitim ve bilim kurumlarını tanıtır.	1	0	0
Hayatı anlamlandırmada ahiret inancının önemini fark eder.	1	0	0
Dini anlayış ve kültürümüzün oluşmasında etkili olan bazı şahsiyetleri tanıtır.	1	0	0
Felsefe (Seçmeli)	6	0	0 0
Örnek felsefi metinlerden hareketle 15. yüzyıl-17. yüzyıl filozoflarının felsefi görüşlerini analiz eder.	1	0	0
Örnek felsefi metinlerden hareketle MÖ 6. yüzyıl-MS 2. yüzyıl filozoflarının felsefi görüşlerini analiz eder.	1	0	0
Algıyı etkileyen etkenleri açıklar.	2	0	0
Gelişim dönemlerinin temel özelliklerini kavrar.	1	0	0
Psikolojinin konusunu kavrar.	1	0	0
Matematik	40	0	1 0
Matematik-2	40	0	1 0
Üslü ifadeleri içeren denklemleri çözer.	1	0	0
Tam sayılarda EBOB ve EKOK ile ilgili uygulamalar yapar.	2	0	1
İkinci dereceden iki bilinmeyenli denklem sistemlerinin çözüm kümesini bulur.	1	0	0
İkinci dereceden bir bilinmeyenli eşitsizlik sistemlerinin çözüm kümesini bulur.	1	0	0
Bir fonksiyonun grafiğinden, dönüşümler yardımı ile yeni fonksiyon grafikleri çizer.	1	0	0
Fonksiyonlarda bileşik işlemeyle ilgili işlemler yapar.	1	0	0
Bileşik önermeyi örneklerle açıklar.	1	0	0
İkinci dereceden bir bilinmeyenli denklem kavramını açıklar.	1	0	0
Polinomlarla toplama, çıkarma, çarpma ve bölme işlemlerini yapar.	1	0	0
İki kümenin kartezyen çarpımıyla ilgili işlemler yapar.	1	0	0
Aritmetik ve geometrik dizilerin özelliklerini kullanarak işlemler yapar.	1	0	0
Logaritma fonksiyonunun özelliklerini kullanarak işlemler yapar.	1	0	0
İkinci dereceden bir değişkenli fonksiyonun grafiğini çizerek yorumlar.	1	0	0
Olasılık kavramı ile ilgili uygulamalar yapar.	1	0	0
Olayların gerçekleşme sayısını toplama ve çarpma yöntemlerini kullanarak hesaplar.	1	0	0
Binom açılımını yapar.	1	0	0
Bir fonksiyonun bir noktadaki limiti, soldan limit ve sağdan limit kavramlarını açıklar.	1	0	0
Bir fonksiyonun bir noktadaki sürekliliğini açıklar.	1	0	0
Bir fonksiyonun bir noktada ve bir aralıkta türevlenebilirliğini değerlendirir.	2	0	0
Maksimum ve minimum problemlerini türev yardımıyla çözer.	1	0	0
Bir fonksiyonun artan veya azalan olduğu aralıkları türev yardımıyla belirler.	1	0	0
Belirli integralin özelliklerini kullanarak işlemler yapar.	1	0	0
Belirli integral ile alan hesabı yapar.	3	0	0
Trigonometrik fonksiyonları birim çember yardımıyla açıklar.	3	0	0
Trigonometrik fonksiyon grafiklerini çizer.	1	0	0
ANALİTİK GEOMETRİ	1	0	0 0
Bir noktanın bir doğruya uzaklığını hesaplar.	1	0	0
Bir doğru parçasını belli bir oranda (çften veya dıřtan) bölen noktanın koordinatlarını hesaplar.	1	0	0
ÇEMBER VE DAİRE	1	0	0 0
Çemberde Açılar	1	0	0
DÖNÜŞÜMLER	1	0	0
Çemberin Analitik İncelenmesi	1	0	0
Küre, dik dairesel silindir ve dik dairesel koninin alan ve hacim bağlantılarını oluşturarak işlemler yapar.	2	0	0
Fen Bilimleri	40	11	8 28
Fizik	14	4	2 29
Basit Makineler	1	0	0
Denge ve Denge Şartları	1	0	0
Düzensiz Elektrik Alan ve Sığa	1	1	0 100
Üzerinden akım geçen iletken düz bir telin çevresinde, halkanın merkezinde ve akım makarasının merkez ekseninde manyetik akı ve indüksiyon akımı ile ilgili hesaplamalar yapar.	1	0	0
Bir Boyutta Sabit İvmeli Hareket	1	0	0
Torkun bağlı olduğu değişkenleri analiz eder.	1	0	1
Kepler Kanunları	1	0	0
İtme ve Çizgisel Momentum	1	0	0
Basit Harmonik Hareket	1	0	1
Düzensiz Çembersel Hareket	1	1	0 100
Su dalgalarında girişim olayını açıklar.	1	1	0 100
Elektromanyetik Dalgalar	1	0	0
Atomun uyarılma yollarını açıklar.	1	1	0 100
Kimya	13	3	3 23
Atomu kuantum modeliyle açıklar.	1	0	1
Gaz Karışımları	1	1	0 100
Çözeltilerin koligatif özellikleri ile derişimleri arasında ilişki kurar.	1	0	0

SINAV SONUÇ BELGESİ							
BATMAN / GERCÜŞ / Gerçüş Anadolu Lisesi							
Öğrenci			Numara		Sınıf		
ASLAN NURİ			386		12A		
Puan Türü	Puan	Genel Ort.	Dereceler				
			Snf	Kurum	İlçe	İl	Genel
SAY	▼ 147,261	210,740	13	21	21	29	5978
Puanı Hesaplanan:			35	43	54	7908	
EA	▼ 131,925	189,000	9	44	66	79	8708
Puanı Hesaplanan:			52	74	87	9122	
Katılımlar:			15	55	98	111	9586

Eşleşen TYT bilginiz bulunamadığı için sınav ortalaması TYT bilginiz olarak kullanılmıştır.

Ders	Soru	Doğru	Yanlış	Net	Başarı %	Sınıf Ort.	Kurum Ort.	Genel Ort.
Matematik-2	40	5	11	2,25	6	▼ 2,33	▲ 1,27	▼ 8,17
Fizik	14	3	5	1,75	13	▼ 3,55	▼ 2,41	▼ 4,26
Kimya	13	2	3	1,25	10	▼ 3,58	▼ 2,86	▼ 4,66
Biyoloji	13	1	4	0,00	0	▼ 1,65	▼ 1,46	▼ 3,66
Fen Bilimleri	40	6	12	3,00	8	▼ 8,78	▼ 6,73	▼ 12,58
Toplam:	280	50	55	35,84	13	▼ 42,61	▼ 45,89	▼ 67,16

Soru No	1234567890123456789012345678901234567890
Matematik	baCa ddCe a Ee c Db eB
Cevap Anahtarı	A ABCCECCDDCCCECADDCEDEBBCCDDBBAAADBACEEE
Fen Bilimleri	eaD bc eE E a DBcd ded bE
Cevap Anahtarı	A BDDCCDAAAEBACEDECEADBDECEDAABDCEAEBEE

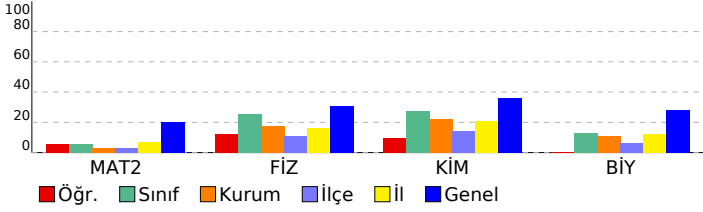

BİLGİ SARMAL AYT 1.				
DERSLERE GÖRE BAŞARI ANALİZİ				
	S	D	Y B%	
Matematik	40	5	11	13
Matematik-2	40	5	11	13
Üslü ifadeleri içeren denklemleri çözer.	1	0	1	0
Tam sayılarda EBOB ve EKOK ile ilgili uygulamalar yapar.	2	0	2	0
İkinci dereceden iki bilinmeyenli denklem sistemlerinin çözüm kümesini bulur.	1	1	0	100
İkinci dereceden bir bilinmeyenli eşitsizlik sistemlerinin çözüm kümesini bulur.	1	0	0	0
Bir fonksiyonun grafiğinden, dönüşümler yardımı ile yeni fonksiyon grafikleri çizer.	1	0	1	0
Fonksiyonlarda bileşik işlemeyle ilgili işlemler yapar.	1	0	1	0
Bileşik önermeyi örneklerle açıklar.	1	1	0	100
İkinci dereceden bir bilinmeyenli denklem kavramını açıklar.	1	0	1	0
Polinomlarla toplama, çıkarma, çarpma ve bölme işlemlerini yapar.	1	0	0	0
İki kümenin kartezyen çarpımıyla ilgili işlemler yapar.	1	0	0	0
Aritmetik ve geometrik dizilerin özelliklerini kullanarak işlemler yapar.	1	0	0	0
Logaritma fonksiyonunun özelliklerini kullanarak işlemler yapar.	1	0	1	0
İkinci dereceden bir değişkenli fonksiyonun grafiğini çizerek yorumlar.	1	0	0	0
Olasılık kavramı ile ilgili uygulamalar yapar.	1	1	0	100
Olayların gerçekleşme sayısını toplama ve çarpma yöntemlerini kullanarak hesaplar.	1	0	1	0
Binom açılımını yapar.	1	0	0	0
Bir fonksiyonun bir noktadaki limiti, soldan limit ve sağdan limit kavramlarını açıklar.	1	0	1	0
Bir fonksiyonun bir noktadaki sürekliliğini açıklar.	1	0	0	0
Bir fonksiyonun bir noktada ve bir aralıkta türevlenebilirliğini değerlendirir.	2	0	0	0
Maksimum ve minimum problemlerini türev yardımıyla çözer.	1	1	0	100
Bir fonksiyonun artan veya azalan olduğu aralıkları türev yardımıyla belirler.	1	0	1	0
Belirli integralin özelliklerini kullanarak işlemler yapar.	1	0	0	0
Belirli integral ile alan hesabı yapar.	3	0	0	0
Trigonometrik fonksiyonları birim çember yardımıyla açıklar.	3	1	33	
Trigonometrik fonksiyon grafiklerini çizer.	1	0	0	0
ANALİTİK GEOMETRİ	1	0	0	0
Bir noktanın bir doğruya uzaklığını hesaplar.	1	0	0	0
Bir doğru parçasını belli bir oranda (içten veya dıştan) bölen noktanın koordinatlarını hesaplar.	1	0	0	0
CEMBER VE DAİRE	1	0	0	0
Çemberde Açılar	1	0	0	0
DÖNÜŞÜMLER	1	0	0	0
Çemberin Analitik İncelenmesi	1	0	0	0
Küre, dik dairesel silindirden ve dik dairesel koninin alan ve hacim bağlantılarını oluşturarak işlemler yapar.	2	0	0	0
Fen Bilimleri	40	6	12	15
Fizik	14	3	5	21
Basit Makineler	1	0	1	0
Denge ve Denge Şartları	1	0	1	0
Düzgün Elektrik Alan ve Şişa	1	1	0	100
Üzerinden akım geçen iletken düz bir telin çevresinde, halkanın merkezinde ve akım makarasının merkez ekseninde Manyetik akı ve indüksiyon akımı ile ilgili hesaplamalar yapar.	1	0	0	0
Bir Boyutta Sabit İvmeli Hareket	1	0	0	0
Torkun bağlı olduğu değişkenleri analiz eder.	1	0	1	0
Kepler Kanunları	1	0	1	0
İtme ve Çizgisel Momentum	1	0	0	0
Basit Harmonik Hareket	1	0	1	0
Düzgün Çembersel Hareket	1	1	0	100
Su dalgalarında girişim olayını açıklar.	1	0	0	0
Elektromanyetik Dalgalar	1	0	0	0
Atomun uyarılma yollarını açıklar.	1	1	0	100
Kimya	13	2	3	15
Atomun kuantum modeliyle açıklar.	1	0	0	0
Gaz Karışımları	1	0	1	0
Çözeltilerin koligatif özellikleri ile derişimleri arasında ilişki kurar.	1	0	0	0
Tepkimelerde meydana gelen enerji değişimlerini açıklar.	1	0	0	0
Tepkime Hızları	1	0	0	0
Kimyasal Denge	1	0	0	0
Sulu ortamlarda çözünme-çökme dengelerini açıklar.	1	0	0	0
Kuvvetli asit/baz derişimlerini titrasyon yöntemiyle belirler.	1	0	0	0
Redoks tepkimelerini tanıır.	1	0	0	0
Elektrotlar ve Elektrokimyasal Hücreler	1	1	0	100
Lewis Formülleri	1	1	0	100
Basit alkanların adlarını, formüllerini, özelliklerini ve kullanım alanlarını açıklar.	1	0	1	0
Basit alkenlerin adlarını, formüllerini, özelliklerini ve kullanım alanlarını açıklar.	1	0	1	0
Biyoloji	13	1	4	8
Sinir sisteminin yapı, görev ve işleyişini açıklar.	1	0	0	0
Endokrin bezleri ve bu bezlerin salgıladıkları hormonları açıklar.	1	0	0	0
Destek ve hareket sisteminin yapı, görev ve işleyişini açıklar.	1	0	1	0
Sindirim sisteminin yapı, görev ve işleyişini açıklar.	1	0	1	0
Kalp, kan ve damarların yapı, görev ve işleyişini açıklar.	1	0	1	0
Popülasyon dinamiğine etki eden faktörleri analiz eder.	1	0	0	0
Komünitede türler arasında simbiyotik ilişkileri örneklerle açıklar.	1	0	0	0
Hücredeki genetik materyalin organizasyonunda parça bütün ilişkisini açıklar.	1	0	0	0
Genetik Şifre ve Protein Sentezi	1	0	1	0
Çiçekli bir bitkinin temel kısımlarının yapı ve görevlerini açıklar.	1	1	0	100
Tohum çimlenmesini gözleyebileceği deney tasarlar.	1	0	0	0
Hücre solunumu açıklar.	1	0	0	0
Fotosentez sürecini şema üzerinde açıklar.	1	0	0	0

SINAV SONUÇ BELGESİ							
BATMAN / GERCÜŞ / Gerçüş Anadolu Lisesi							
Öğrenci			Numara		Sınıf		
BERFİNO ORHAN			439		12A		
Puan Türü	Puan	Genel Ort.	Dereceler				
			Snf	Kurum	İlçe	İl	Genel
SAY	▼ 198,384	210,740	5	5	5	11	3610
Puanı Hesaplanan:			35	43	54	7908	
EA	▼ 129,275	189,000	13	50	72	85	8816
Puanı Hesaplanan:			52	74	87	9122	
Katılımlar:			15	55	98	111	9586

Eşleşen TYT bilginiz bulunamadığı için sınav ortalaması TYT bilginiz olarak kullanılmıştır.

Ders	Soru	Doğru	Yanlış	Net	Başarı %	Sınıf Ort.	Kurum Ort.	Genel Ort.
Matematik-2	40	1	0	1,00	3	▼ 2,33	▼ 1,27	▼ 8,17
Fizik	14	3	2	2,50	18	▼ 3,55	▲ 2,41	▼ 4,26
Kimya	13	6	0	6,00	46	▲ 3,58	▲ 2,86	▲ 4,66
Biyoloji	13	5	1	4,75	37	▲ 1,65	▲ 1,46	▲ 3,66
Fen Bilimleri	40	14	3	13,25	33	▲ 8,78	▲ 6,73	▲ 12,58
Toplam:	280	54	35	44,84	16	▲ 42,61	▼ 45,89	▼ 67,16

Soru No	12345678901234567890123456789012345678901234567890
Matematik	A
Cevap Anahtarı	A ABCCECCDDCCCECADDCEDEBBCCDBBAADBACEEE
Fen Bilimleri	eD b B EC BDECED A A Bd
Cevap Anahtarı	A BDDCCDAAAEBACEDECEADBDECEDAABDCEAEBEE

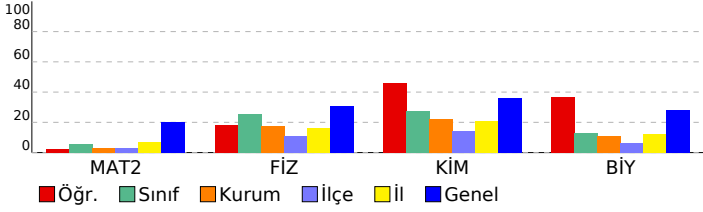

BİLGİ SARMAL AYT 1.			
DERSLERE GÖRE BAŞARI ANALİZİ			
	S	D	Y B%
Matematik	40	1	0 3
Matematik-2	40	1	0 3
Üslü ifadeleri içeren denklemleri çözer.	1	1	0 100
Tam sayılarda EBOB ve EKOK ile ilgili uygulamalar yapar.	2	0	0 0
İkinci dereceden iki bilinmeyenli denklem sistemlerinin çözüm kümesini bulur.	1	0	0 0
İkinci dereceden bir bilinmeyenli eşitsizlik sistemlerinin çözüm kümesini bulur.	1	0	0 0
Bir fonksiyonun grafiğinden, dönüşümler yardımı ile yeni fonksiyon grafikleri çizer.	1	0	0 0
Fonksiyonlarda bileşik işlemeyle ilgili işlemler yapar.	1	0	0 0
Bileşik önermeyi örneklerle açıklar.	1	0	0 0
İkinci dereceden bir bilinmeyenli denklem kavramını açıklar.	1	0	0 0
Polinomlarla toplama, çıkarma, çarpma ve bölme işlemlerini yapar.	1	0	0 0
İki kümenin kartezyen çarpımıyla ilgili işlemler yapar.	1	0	0 0
Aritmetik ve geometrik dizilerin özelliklerini kullanarak işlemler yapar.	1	0	0 0
Logaritma fonksiyonunun özelliklerini kullanarak işlemler yapar.	1	0	0 0
İkinci dereceden bir değişkenli fonksiyonun grafiğini çizerek yorumlar.	1	0	0 0
Olasılık kavramı ile ilgili uygulamalar yapar.	1	0	0 0
Olayların gerçekleşme sayısını toplama ve çarpma yöntemlerini kullanarak hesaplar.	1	0	0 0
Binom açılımını yapar.	1	0	0 0
Bir fonksiyonun bir noktadaki limiti, soldan limit ve sağdan limit kavramlarını açıklar.	1	0	0 0
Bir fonksiyonun bir noktadaki sürekliliğini açıklar.	1	0	0 0
Bir fonksiyonun bir noktada ve bir aralıkta türevlenebilirliğini değerlendirir.	2	0	0 0
Maksimum ve minimum problemlerini türev yardımıyla çözer.	1	0	0 0
Bir fonksiyonun artan veya azalan olduğu aralıkları türev yardımıyla belirler.	1	0	0 0
Belirli integralin özelliklerini kullanarak işlemler yapar.	1	0	0 0
Belirli integral ile alan hesabı yapar.	3	0	0 0
Trigonometrik fonksiyonları birim çember yardımıyla açıklar.	3	0	0 0
Trigonometrik fonksiyon grafiklerini çizer.	1	0	0 0
ANALİTİK GEOMETRİ	1	0	0 0
Bir noktanın bir doğruya uzaklığını hesaplar.	1	0	0 0
Bir doğru parçasını belli bir oranda (içten veya dıştan) bölen noktanın koordinatlarını hesaplar.	1	0	0 0
CEMBER VE DAİRE	1	0	0 0
Çemberde Açılar	1	0	0 0
DÖNÜŞÜMLER	1	0	0 0
Çemberin Analitik İncelenmesi	1	0	0 0
Küre, dik dairesel silindirdir ve dik dairesel koninin alan ve hacim bağlantılarını oluşturarak işlemler yapar.	2	0	0 0
Fen Bilimleri	40	14	3 35
Fizik	14	3	2 21
Basit Makineler	1	0	0 0
Denge ve Denge Şartları	1	0	1 0
Düzgün Elektrik Alan ve Şişa	1	0	0 100
Üzerinden akım geçen iletken düz bir telin çevresinde, halkanın merkezinde ve akım makarasının merkez ekseninde	1	1	0 0
Manyetik akı ve indüksiyon akımı ile ilgili hesaplamalar yapar.	1	0	0 0
Bir Boyutta Sabit İvmeli Hareket	1	0	0 0
Torkun bağlı olduğu değişkenleri analiz eder.	1	0	1 0
Kepler Kanunları	1	0	0 0
İtme ve Çizgisel Momentum	1	0	0 0
Basit Harmonik Hareket	1	0	0 0
Düzgün Çembersel Hareket	1	0	0 0
Su dalgalarında girişim olayını açıklar.	1	1	0 100
Elektromanyetik Dalgalar	1	0	0 0
Atomun uyarılma yollarını açıklar.	1	1	0 100
Kimya	13	6	0 46
Atomun kuantum modeliyle açıklar.	1	1	0 100
Gaz Karışımları	1	0	0 0
Çözeltilerin koligatif özellikleri ile derişimleri arasında ilişki kurar.	1	0	0 0
Tepkimelerde meydana gelen enerji değişimlerini açıklar.	1	0	0 0
Tepkime Hızları	1	0	0 0
Kimyasal Denge	1	0	0 0
Sulu ortamlarda çözünme-çökme dengelerini açıklar.	1	0	0 0
Kuvvetli asit/baz derişimlerini titrasyon yöntemiyle belirler.	1	0	0 0
Redoks tepkimelerini tanıır.	1	1	0 100
Elektrotlar ve Elektrokimyasal Hücreler	1	1	0 100
Lewis Formülleri	1	1	0 100
Basit alkanların adlarını, formüllerini, özelliklerini ve kullanım alanlarını açıklar.	1	1	0 100
Basit alkenlerin adlarını, formüllerini, özelliklerini ve kullanım alanlarını açıklar.	1	1	0 100
Biyoloji	13	5	1 38
Sinir sisteminin yapı, görev ve işleyişini açıklar.	1	1	0 100
Endokrin bezleri ve bu bezlerin salgıladıkları hormonları açıklar.	1	1	0 100
Destek ve hareket sisteminin yapı, görev ve işleyişini açıklar.	1	0	0 0
Sindirim sisteminin yapı, görev ve işleyişini açıklar.	1	1	0 100
Kalp, kan ve damarların yapı, görev ve işleyişini açıklar.	1	0	0 0
Popülasyon dinamiğine etki eden faktörleri analiz eder.	1	0	0 0
Komünitede türler arasında simbiyotik ilişkileri örneklerle açıklar.	1	0	0 0
Hücredeki genetik materyalin organizasyonunda parça bütün ilişkisini açıklar.	1	0	0 0
Genetik Şifre ve Protein Sentezi	1	1	0 100
Çiçekli bir bitkinin temel kısımlarının yapı ve görevlerini açıklar.	1	0	0 0
Tohum çimlenmesini gözleyebileceği deney tasarlar.	1	1	0 100
Hücre solunumu açıklar.	1	0	1 0
Fotosentez sürecini şema üzerinde açıklar.	1	0	0 0

SINAV SONUÇ BELGESİ							
BATMAN / GERCÜŞ / Gerçüş Anadolu Lisesi							
Öğrenci				Numara		Sınıf	
BULUT FURKAN				418		12A	
Puan Türü	Puan	Genel Ort.	Dereceler				
			Snf	Kurum	İlçe	İl	Genel
SÖZ	▼ 126,522	186,100	3	38	56	62	4990
	Puanı Hesaplanan:			40	66	72	5303
SAY	▼ 199,354	210,740	4	4	4	10	3570
	Puanı Hesaplanan:			35	43	54	7908
EA	▼ 140,765	189,000	4	39	58	70	8229
	Puanı Hesaplanan:			52	74	87	9122
Katılımlar:			15	55	98	111	9586

Eşleşen TYT bilginiz bulunamadığı için sınav ortalaması TYT bilginiz olarak kullanılmıştır.

Ders	Soru	Doğru	Yanlış	Net	Başarı %	Sınıf Ort.	Kurum Ort.	Genel Ort.
Edebiyat	24	1	0	1,00	4	▼ 2,81	▼ 5,26	▼ 7,87
Tarih-1	10	0	0	0,00	0	▼ 0,19	▼ 1,49	▼ 2,36
Coğrafya-1	6	0	0	0,00	0	◆ 0,00	▼ 1,04	▼ 1,56
Edebiyat-Sosyal-1	40	1	0	1,00	3	▼ 3,00	▼ 7,79	▼ 11,79
Tarih-2	11	2	3	1,25	11	▲ 0,50	▲ 0,76	▲ 0,98
Coğrafya-2	11	0	0	0,00	0	▼ 0,17	▼ 2,36	▼ 2,49
Felsefe	6	0	0	0,00	0	◆ 0,00	▼ 1,80	▼ 1,81
Felsefe Grubu	6	0	0	0,00	0	▲ -0,17	▼ 1,08	▼ 1,67
Din Kül. ve Ahl. Bil.	6	0	0	0,00	0	◆ 0,00	▼ 1,05	▼ 1,43
Felsefe (Seçmeli)	6	0	0	0,00	0	◆ 0,00	▼ 0,07	▼ 0,04
Sosyal-2	40	2	3	1,25	3	▲ 0,50	▼ 7,11	▼ 8,43
Matematik-2	40	5	4	4,00	10	▲ 2,33	▲ 1,27	▼ 8,17
Fizik	14	5	3	4,25	30	▲ 3,55	▲ 2,41	▼ 4,26
Kimya	13	4	2	3,50	27	▼ 3,58	▲ 2,86	▼ 4,66
Biyoloji	13	5	2	4,50	35	▲ 1,65	▲ 1,46	▲ 3,66
Fen Bilimleri	40	14	7	12,25	31	▲ 8,78	▲ 6,73	▼ 12,58
Toplam:	280	61	46	49,09	18	▲ 42,61	▲ 45,89	▼ 67,16
Soru No	1234567890123456789012345678901234567890							
Edebiyat-Sosyal-1	A							
Cevap Anahtarı	A ACBAEBCACACBDDCEBDBDDEADBDCDCBAEBCCEB							
Sosyal-2	dEce A							
Cevap Anahtarı	A EEDCDABCEBCCBDAEDBACEABDCBEECACBCEBEEBACEBDD							
Matematik	A Cad CeD C e							
Cevap Anahtarı	A ABCCECCDDCCCECADDCEDEBCCDDBBAAADBBACEEE							
Fen Bilimleri	aD bcA EB EC BcaECED Ac A Bd							
Cevap Anahtarı	A BDDCCDAAAEBAECEDECEADBDBEBCEDAABDCEAEBEE							

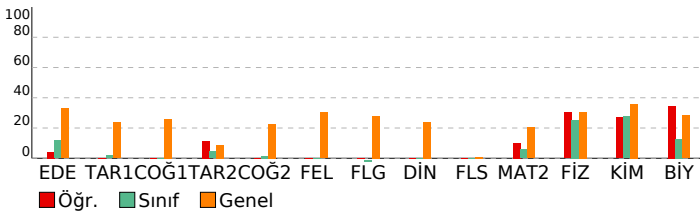

BİLGİ SARMAL AYT 1.				
DERSLERE GÖRE BAŞARI ANALİZİ				
	S	D	Y	B%
Edebiyat-Sosyal-1	40	1	0	3
Edebiyat	24	1	0	4
Metindeki Boşlukların Uygun Sözcüklerle Tamamlanması	1	1	0	100
Söz Öbeklerinde Anlam	1	0	0	0
Paragrafın Ana Fikri (Düşüncesi)	1	0	0	0
Anlatım Biçimleri	1	0	0	0
Paragrafta Boş Bırakılan Yerleri Tamamlama	1	0	0	0
Paragrafın Yardımcı Fikirleri (Düşünceleri)	1	0	0	0
Şiiri yorumlar.	2	0	0	0
Edebi sanatın belirler.	1	0	0	0
Türk edebiyatını dönemlere ayırır.	1	0	0	0
"Dede Korkut Hikâyeleri"ni inceler ve genel özelliklerini kavrar.	1	0	0	0
Divan edebiyatı nazım şekillerini inceler.	2	0	0	0
Divan edebiyatı sanatlarını tanıır.	1	0	0	0
Divan Şiiri	1	0	0	0
Tanzimat Dönemi şairlerini tanıır.	1	0	0	0
Servetifunun Dönemi şiirinin genel özelliklerini kavrar.	1	0	0	0
İkinci Yeni Şiir Anlayışı	1	0	0	0
Fecriyat Döneminde Şiir	1	0	0	0
HİKÂYE	1	0	0	0
Garip Akımı Şiir Anlayışı	1	0	0	0
ROMAN	1	0	0	0
1923-1950 arasında Türk edebiyatında eser veren roman yazarlarını tanıır.	1	0	0	0
Edebiyatın düşünce akımları ile ilişkisini belirler.	1	0	0	0
Tarih-1	10	0	0	0
Tarih öğrenmenin amaç ve yararlarını kavrar.	1	0	0	0
İlk ve Orta Çağlarda İç Asya daki Türk siyasi teşekküllerinin güç ve yönetim yapısını kavrar.	1	0	0	0
Hız. Muhammed ve Dört Halife Dönemi nde Müslümanların Arap Yarınması ve çevresinde siyasi hâkimiyet kurma	1	0	0	0
Osmanlı Beyliği nin devletleşme sürecini Bizans la olan ilişkileri çerçevesinde analiz eder.	1	0	0	0
Osmanlı Devleti nde merkezi otoriteyi güçlendirmeye yönelik düzenlemeleri analiz eder.	1	0	0	0
Modern devletler hukukunun ortaya çıkışında Westphalia (Vestfalya) Barışı nin rolünü kavrar.	1	0	0	0
Osmanlı Devleti nin siyasi varlığına yönelik tehditleri analiz eder.	1	0	0	0
I. Dünya Savaşı nin sonuçlarını Osmanlı Devleti ve Batılı devletler açısından değerlendirir.	1	0	0	0
Kuvayı Milliye hareketinin oluşumundan Büyük Millet Meclisinin açılışına kadar olan süreçte meydana gelen gelişim	1	0	0	0
Millî Mücadele sonucunda kazanılan diplomatik başarıları ülkemizin bağımsızlığı açısından değerlendirir.	1	0	0	0
Coğrafya-1	6	0	0	0
Doğa olaylarının ekstrem durumlarını ve etkilerini açıklar.	1	0	0	0
Türkiye de tarım sektörünün özelliklerini açıklar.	1	0	0	0
İlk kültür merkezlerinin ortaya çıkışı, yayılışı ve dağılımlarını belirleyen faktörleri açıklar.	1	0	0	0
Türkiye nin turizm potansiyelini ve varlıklarını açıklar.	1	0	0	0
Bölgesel ve küresel ölçekteki örgütleri etki alanları açısından değerlendirir.	1	0	0	0
Doğal kaynakların sürdürülebilir kullanımını geri dönüşüm stratejileri açısından değerlendirir.	1	0	0	0
Sosyal-2	46	2	3	4
Tarih-2	11	2	3	18
Kanlılardan yola çıkarak yazının icadından önceki zamanlarda yaşanan insanların hayatı hakkında çıkarımlarda bul	1	0	1	0
İlk ve Orta Çağlarda İç Asya daki Türk siyasi teşekküllerinin güç ve yönetim yapısını kavrar.	1	1	0	100
Emeviler ile birlikte İslam Devleti nin yapısında meydana gelen değişimi analiz eder.	1	1	0	0
Osmanlı Beyliği nin devletleşme sürecini Bizans la olan ilişkileri çerçevesinde analiz eder.	1	0	1	0
Yeniçeri Ocağının ve devşirme sisteminin Osmanlı devletleşme sürecine etkisini analiz eder.	1	0	0	0
Osmanlı devlet idaresi ve toplum düzenindeki çözümleri önleme çabalarını analiz eder.	1	1	0	100
Osmanlı Devleti nin siyasi varlığına yönelik tehditleri analiz eder.	1	0	0	0
I. Dünya Savaşı nin sonuçlarını Osmanlı Devleti ve Batılı devletler açısından değerlendirir.	1	0	0	0
Büyük Millet Meclisinin açılış sürecini ve sonrasında meydana gelen gelişmeleri kavrar.	1	0	0	0
Çağdaşlaşan Türkiye nin temeli olan Atatürk ilkelerini kavrar.	1	0	0	0
Ekonomi alanında meydana gelen gelişmeleri kavrar.	1	0	0	0
Coğrafya-2	11	0	0	0
Biyocoşuliliğin oluşumu ve azalmasında etkili olan faktörleri açıklar.	1	0	0	0
Doğal sistemlerdeki değişimlerle ilgili geleceğe yönelik çıkarımlarda bulunur.	1	0	0	0
Şehirleri fonksiyonel özellikleri açısından karşılaştırır.	1	0	0	0
Türkiye deki bölgesel kalkınma projelerini ekonomik, sosyal ve kültürel etkileri açısından değerlendirir.	1	0	0	0
Türkiye'deki doğal ve kültürel sembollerinin mekânla ilişkisini açıklar.	1	0	0	0
Türkiye'nin madenleri ve enerji kaynaklarının dağılımını açıklar.	1	0	0	0
Sanayileşmiş bir ülkeyi sanayileşme süreçleri açısından değerlendirir.	1	0	0	0
Farklı kültürel bölgelerin yer yüzünde yayılışına etki eden faktörleri açıklar.	1	0	0	0
Farklı gelişmişlik düzeylerine sahip ülkelerin tarım-ekonomi ilişkisini analiz eder.	1	0	0	0
Arazi kullanımına ilişkin farklı uygulamaları çevre üzerindeki etkileri açısından değerlendirir.	1	0	0	0
Çevre sorunlarının oluşum ve yayılma süreçlerini küresel etkileri açısından analiz eder.	1	0	0	0
Felsefe	6	0	0	0
Felsefi düşüncenin özelliklerini açıklar.	1	0	0	0
Bilim felsefesinin konusunu ve problemlerini açıklar.	1	0	0	0
MS 2. yüzyıl-MS 15. yüzyıl felsefesini hazırlayan düşünce ortamını açıklar.	1	0	0	0
Psikolojinin alt dallarını bilir.	1	0	0	0
Öğrenme türlerini kendi öğrenme yaşantısıyla ilişkilendirir.	1	0	0	0
Günlük yaşamda kullanılan stresle başa çıkma davranışları ile savunma mekanizmalarını öğrenir.	1	0	0	0
Felsefe Grubu	6	0	0	0
Öğrenmeyi örneklandırarak açıklar.	2	0	0	0
Ergenlik dönemi temel özelliklerinin farkına varır.	1	0	0	0
Günlük yaşamda kullanılan stresle başa çıkma davranışları ile savunma mekanizmalarını öğrenir.	1	0	0	0
Stresin nedenlerini örneklandırır.	1	0	0	0
Din Kül. ve Ahl. Bil.	6	0	0	0
İnançla ilgili yaklaşımları tartışır.	1	0	0	0
Yahudiliğin doğuşunu ve gelişim sürecini özetler.	1	0	0	0
Hız. Peygamber e bağlılık ve itaat ayet ve hadislerle hareketle yorumlar.	1	0	0	0
İslam medeniyetinde öne çıkan eğitim ve bilim kurumlarını tanıır.	1	0	0	0
Hayatı anlamlandırmada ahiret inancının önemini fark eder.	1	0	0	0
Dini anlayış ve kültürümüzün oluşmasında etkili olan bazı şahsiyetleri tanıır.	1	0	0	0
Felsefe (Seçmeli)	6	0	0	0
Örnek felsefi metinlerden hareketle 15. yüzyıl-17. yüzyıl filozoflarının felsefi görüşlerini analiz eder.	1	0	0	0
Örnek felsefi metinlerden hareketle MÖ 6. yüzyıl-MS 2. yüzyıl filozoflarının felsefi görüşlerini analiz eder.	1	0	0	0
Algıyı etkileyen etkenleri açıklar.	2	0	0	0
Gelişim dönemlerinin temel özelliklerini kavrar.	1	0	0	0
Psikolojinin konusunu kavrar.	1	0	0	0
Matematik	40	5	4	13
Matematik-2	40	5	4	13
Üslü ifadeleri içeren denklemleri çözer.	1	1	0	100
Tam sayılarda EBOB ve EKOK ile ilgili uygulamalar yapar.	2	0	1	0
İkinci dereceden iki bilinmeyenli denklem sistemlerinin çözüm kümesini bulur.	1	1	0	100
İkinci dereceden bir bilinmeyenli eşitsizlik sistemlerinin çözüm kümesini bulur.	1	0	1	0
Bir fonksiyonun grafiğinden, dönüşümler yardımı ile yeni fonksiyon grafikleri çizer.	1	0	0	0
Fonksiyonlarda bileşke işlemeyle ilgili işlemler yapar.	1	1	0	100
Bileşik önermeyi örneklerle açıklar.	1	0	1	0
İkinci dereceden bir bilinmeyenli denklem kavramını açıklar.	1	1	0	100
Polinomlarla toplama, çıkarma, çarpma ve bölme işlemlerini yapar.	1	0	0	0
İki kümenin kartezyen çarpımıyla ilgili işlemler yapar.	1	1	0	100
Aritmetik ve geometrik dizilerin özelliklerini kullanarak işlemler yapar.	1	0	0	0

SINAV SONUÇ BELGESİ							
BATMAN / GERCÜŞ / Gerçüş Anadolu Lisesi							
Öğrenci			Numara		Sınıf		
FATMA ORAL			444		12A		
Puan Türü	Puan	Genel Ort.	Dereceler				
			Snf	Kurum	İlçe	İl	Genel
SAY	▼ 156,739	210,740	12	20	20	27	5398
Puanı Hesaplanan:			35	43	54	7908	
EA	▼ 128,215	189,000	14	51	73	86	8853
Puanı Hesaplanan:			52	74	87	9122	
Katılımlar:			15	55	98	111	9586

Eşleşen TYT bilginiz bulunamadığı için sınav ortalaması TYT bilginiz olarak kullanılmıştır.

Ders	Soru	Doğru	Yanlış	Net	Başarı %	Sınıf Ort.	Kurum Ort.	Genel Ort.
Matematik-2	40	2	6	0,50	1	▼ 2,33	▼ 1,27	▼ 8,17
Fizik	14	3	2	2,50	18	▼ 3,55	▲ 2,41	▼ 4,26
Kimya	13	1	0	1,00	8	▼ 3,58	▼ 2,86	▼ 4,66
Biyoloji	13	2	0	2,00	15	▲ 1,65	▲ 1,46	▼ 3,66
Fen Bilimleri	40	6	2	5,50	14	▼ 8,78	▼ 6,73	▼ 12,58
Toplam:	280	47	40	36,59	13	▼ 42,61	▼ 45,89	▼ 67,16

Soru No	1234567890123456789012345678901234567890
Matematik	AB d c a ae a
Cevap Anahtarı	A ABCCECCDDCCCECADDCEDEBBCCDDBBAAADBACEEE
Fen Bilimleri	eD Ebd CE A
Cevap Anahtarı	A BDDCCDAAAEBACEDECEADBDECEDAABDCEAEBEE

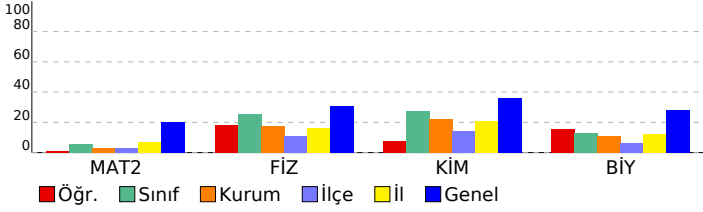

BİLGİ SARMAL AYT 1.				
DERSLERE GÖRE BAŞARI ANALİZİ				
	S	D	Y B%	
Matematik	40	2	6	5
Matematik-2	40	2	6	5
Üslü ifadeleri içeren denklemleri çözer.	1	1	0	100
Tam sayılarda EBOB ve EKOK ile ilgili uygulamalar yapar.	2	1	1	50
İkinci dereceden iki bilinmeyenli denklem sistemlerinin çözüm kümesini bulur.	1	0	0	0
İkinci dereceden bir bilinmeyenli eşitsizlik sistemlerinin çözüm kümesini bulur.	1	0	0	0
Bir fonksiyonun grafiğinden, dönüşümler yardımı ile yeni fonksiyon grafikleri çizer.	1	0	0	0
Fonksiyonlarda bileşik işlemeyle ilgili işlemler yapar.	1	0	0	0
Bileşik önermeyi örneklerle açıklar.	1	0	0	0
İkinci dereceden bir bilinmeyenli denklem kavramını açıklar.	1	0	1	0
Polinomlarla toplama, çıkarma, çarpma ve bölme işlemlerini yapar.	1	0	0	0
İki kümenin kartezyen çarpımıyla ilgili işlemler yapar.	1	0	0	0
Aritmetik ve geometrik dizilerin özelliklerini kullanarak işlemler yapar.	1	0	0	0
Logaritma fonksiyonunun özelliklerini kullanarak işlemler yapar.	1	0	1	0
İkinci dereceden bir değişkenli fonksiyonun grafiğini çizerek yorumlar.	1	0	0	0
Olasılık kavramı ile ilgili uygulamalar yapar.	1	0	1	0
Olayların gerçekleşme sayısını toplama ve çarpma yöntemlerini kullanarak hesaplar.	1	0	1	0
Binom açılımını yapar.	1	0	0	0
Bir fonksiyonun bir noktadaki limiti, soldan limit ve sağdan limit kavramlarını açıklar.	1	0	1	0
Bir fonksiyonun bir noktadaki sürekliliğini açıklar.	1	0	0	0
Bir fonksiyonun bir noktada ve bir aralıkta türevlenebilirliğini değerlendirir.	2	0	0	0
Maksimum ve minimum problemlerini türev yardımıyla çözer.	1	0	0	0
Bir fonksiyonun artan veya azalan olduğu aralıkları türev yardımıyla belirler.	1	0	0	0
Belirli integralin özelliklerini kullanarak işlemler yapar.	1	0	0	0
Belirli integral ile alan hesabı yapar.	3	0	0	0
Trigonometrik fonksiyonları birim çember yardımıyla açıklar.	3	0	0	0
Trigonometrik fonksiyon grafiklerini çizer.	1	0	0	0
ANALİTİK GEOMETRİ	1	0	0	0
Bir noktanın bir doğruya uzaklığını hesaplar.	1	0	0	0
Bir doğru parçasını belli bir oranda (içten veya dıştan) bölen noktanın koordinatlarını hesaplar.	1	0	0	0
ÇEMBER VE DAİRE	1	0	0	0
Çemberde Açılar	1	0	0	0
DÖNÜŞÜMLER	1	0	0	0
Çemberin Analitik İncelenmesi	1	0	0	0
Küre, dik dairesel silindirden ve dik dairesel koninin alan ve hacim bağlantılarını oluşturarak işlemler yapar.	2	0	0	0
Fen Bilimleri	40	6	2	15
Fizik	14	3	2	21
Basit Makineler	1	0	0	0
Denge ve Denge Şartları	1	0	1	0
Düzgün Elektrik Alan ve Şişa	1	0	0	100
Üzerinden akım geçen iletken düz bir telin çevresinde, halkanın merkezinde ve akım makarasının merkez ekseninde	1	1	0	0
Manyetik akı ve indüksiyon akımı ile ilgili hesaplamalar yapar.	1	0	0	0
Bir Boyutta Sabit İvmeli Hareket	1	0	0	0
Torkun bağlı olduğu değişkenleri analiz eder.	1	0	0	0
Kepler Kanunları	1	0	0	0
İtme ve Çizgisel Momentum	1	0	0	0
Basit Harmonik Hareket	1	0	0	0
Düzgün Çembersel Hareket	1	1	0	100
Su dalgalarında girişim olayını açıklar.	1	1	0	100
Elektromanyetik Dalgalar	1	0	1	0
Atomun uyarılma yollarını açıklar.	1	0	0	0
Kimya	13	1	0	8
Atomun kuantum modeliyle açıklar.	1	0	0	0
Gaz Karışımları	1	0	0	0
Çözeltilerin koligatif özellikleri ile derişimleri arasında ilişki kurar.	1	0	0	0
Tepkimelerde meydana gelen enerji değişimlerini açıklar.	1	0	0	0
Tepkime Hızları	1	0	0	0
Kimyasal Denge	1	0	0	0
Sulu ortamlarda çözünme-çökme dengelerini açıklar.	1	0	0	0
Kuvvetli asit/baz derişimlerini titrasyon yöntemiyle belirler.	1	0	0	0
Redoks tepkimelerini tanırlar.	1	0	0	0
Elektrotlar ve Elektrokimyasal Hücreler	1	0	0	0
Lewis Formülleri	1	0	0	0
Basit alkanların adlarını, formüllerini, özelliklerini ve kullanım alanlarını açıklar.	1	0	0	0
Basit alkenlerin adlarını, formüllerini, özelliklerini ve kullanım alanlarını açıklar.	1	1	0	100
Biyoloji	13	2	0	15
Sinir sisteminin yapı, görev ve işleyişini açıklar.	1	1	0	100
Endokrin bezleri ve bu bezlerin salgıladıkları hormonları açıklar.	1	0	0	0
Destek ve hareket sisteminin yapı, görev ve işleyişini açıklar.	1	0	0	0
Sindirim sisteminin yapı, görev ve işleyişini açıklar.	1	0	0	0
Kalp, kan ve damarların yapı, görev ve işleyişini açıklar.	1	0	0	0
Popülasyon dinamiğine etki eden faktörleri analiz eder.	1	0	0	0
Komünitede türler arasında simbiyotik ilişkileri örneklerle açıklar.	1	0	0	0
Hücredeki genetik materyalin organizasyonunda parça bütün ilişkisini sunar.	1	0	0	0
Genetik Şifre ve Protein Sentezi	1	1	0	100
Çiçekli bir bitkinin temel kısımlarının yapı ve görevlerini açıklar.	1	0	0	0
Tohum çimlenmesini gözleyebileceği deney tasarlar.	1	0	0	0
Hücre solunumu açıklar.	1	0	0	0
Fotosentez sürecini şema üzerinde açıklar.	1	0	0	0

SINAV SONUÇ BELGESİ							
BATMAN / GERCÜŞ / Gerçüş Anadolu Lisesi							
Öğrenci				Numara	Sınıf		
HALİL ÖNER				107	12A		
Puan Türü	Puan	Genel Ort.	Dereceler				
			Snf	Kurum	İlçe	İl	Genel
SAY	▼ 144,366	210,740	14	23	24	33	6186
Puanı Hesaplanan:			35	43	54	7908	
EA	▼ 132,985	189,000	8	43	65	78	8669
Puanı Hesaplanan:			52	74	87	9122	
Katılımlar:			15	55	98	111	9586

Eşleşen TYT bilginiz bulunamadığı için sınav ortalaması TYT bilginiz olarak kullanılmıştır.

Ders	Soru	Doğru	Yanlış	Net	Başarı %	Sınıf Ort.	Kurum Ort.	Genel Ort.
Matematik-2	40	5	9	2,75	7	▲ 2,33	▲ 1,27	▼ 8,17
Fizik	14	5	6	3,50	25	▼ 3,55	▲ 2,41	▼ 4,26
Kimya	13	0	5	-1,25	-10	▼ 3,58	▼ 2,86	▼ 4,66
Biyoloji	13	0	0	0,00	0	▼ 1,65	▼ 1,46	▼ 3,66
Fen Bilimleri	40	5	11	2,25	6	▼ 8,78	▼ 6,73	▼ 12,58
Toplam:	280	49	52	35,59	13	▼ 42,61	▼ 45,89	▼ 67,16

Soru No	1234567890123456789012345678901234567890
Matematik	baCaodCCe a Cc Da
Cevap Anahtarı	A ABCCECCDDCCCEADDDCEDEBBCCDBBAADBACEEE
Fen Bilimleri	eDcDbDb BAdbd bdb
Cevap Anahtarı	A BDDCCDAAAEBACEDECEADDBBECEDAABDCEAEBEE

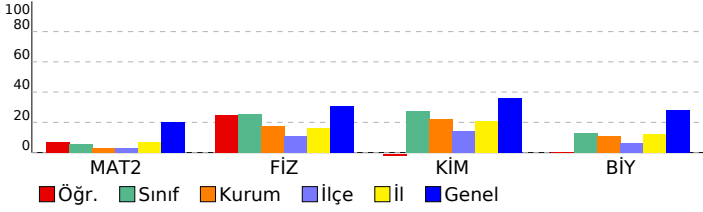

BİLGİ SARMAL AYT 1.			
DERSLERE GÖRE BAŞARI ANALİZİ			
	S	D	Y B%
Matematik	40	5	9 13
Matematik-2	40	5	9 13
Üslü ifadeleri içeren denklemleri çözer.	1	0	1 0
Tam sayılarda EBOB ve EKOK ile ilgili uygulamalar yapar.	2	0	2 0
İkinci dereceden iki bilinmeyenli denklem sistemlerinin çözüm kümesini bulur.	1	1	0 100
İkinci dereceden bir bilinmeyenli eşitlik sistemlerinin çözüm kümesini bulur.	1	0	1 0
Bir fonksiyonun grafiğinden, dönüşümler yardımı ile yeni fonksiyon grafikleri çizer.	1	0	1 0
Fonksiyonlarda bileşik işlemeyle ilgili işlemler yapar.	1	1	0 100
Bileşik önermeyi örneklerle açıklar.	1	1	0 100
İkinci dereceden bir bilinmeyenli denklem kavramını açıklar.	1	0	1 0
Polinomlarla toplama, çıkarma, çarpma ve bölme işlemlerini yapar.	1	0	0 0
İki kümenin kartezyen çarpımıyla ilgili işlemler yapar.	1	0	0 0
Aritmetik ve geometrik dizilerin özelliklerini kullanarak işlemler yapar.	1	0	0 0
Logaritma fonksiyonunun özelliklerini kullanarak işlemler yapar.	1	0	1 0
İkinci dereceden bir değişkenli fonksiyonun grafiğini çizerek yorumlar.	1	0	0 0
Olasılık kavramı ile ilgili uygulamalar yapar.	1	0	0 0
Olayların gerçekleşme sayısını toplama ve çarpma yöntemlerini kullanarak hesaplar.	1	1	0 100
Binom açılımını yapar.	1	0	1 0
Bir fonksiyonun bir noktadaki limiti, soldan limit ve sağdan limit kavramlarını açıklar.	1	0	0 0
Bir fonksiyonun bir noktadaki sürekliliğini açıklar.	1	1	0 100
Bir fonksiyonun bir noktada ve bir aralıkta türevlenebilirliğini değerlendirir.	2	0	1 0
Maksimum ve minimum problemlerini türev yardımıyla çözer.	1	0	0 0
Bir fonksiyonun artan veya azalan olduğu aralıkları türev yardımıyla belirler.	1	0	0 0
Belirli integralin özelliklerini kullanarak işlemler yapar.	1	0	0 0
Belirli integral ile alan hesabı yapar.	3	0	0 0
Trigonometrik fonksiyonları birim çember yardımıyla açıklar.	3	0	0 0
Trigonometrik fonksiyon grafiklerini çizer.	1	0	0 0
ANALİTİK GEOMETRİ	1	0	0 0
Bir noktanın bir doğruya uzaklığını hesaplar.	1	0	0 0
Bir doğru parçasını belli bir oranda (içten veya dıştan) bölen noktanın koordinatlarını hesaplar.	1	0	0 0
CEMBER VE DAİRE	1	0	0 0
Çemberde Açılar	1	0	0 0
DÖNÜŞÜMLER	1	0	0 0
Çemberin Analitik İncelenmesi	1	0	0 0
Küre, dik dairesel silindirdir ve dik dairesel koninin alan ve hacim bağlantılarını oluşturarak işlemler yapar.	2	0	0 0
Fen Bilimleri	40	5	11 13
Fizik	14	5	6 36
Basit Makineler	1	0	1 0
Denge ve Denge Şartları	1	1	0 100
Düzgün Elektrik Alan ve Şişa	1	0	1 0
Üzerinden akım geçen iletken düz bir telin çevresinde, halkanın merkezinde ve akım makarasının merkez ekseninde	1	0	1 100
Manyetik akı ve indüksiyon akımı ile ilgili hesaplamalar yapar.	1	0	1 0
Bir Boyutta Sabit İvmeli Hareket	1	0	1 0
Torkun bağlı olduğu değişkenleri analiz eder.	1	1	0 100
Kepler Kanunları	1	0	1 0
İtme ve Çizgisel Momentum	1	0	0 0
Basit Harmonik Hareket	1	0	0 0
Düzgün Çembersel Hareket	1	0	0 0
Su dalgalarında girişim olayını açıklar.	1	1	0 100
Elektromanyetik Dalgalar	1	1	0 100
Atomun uyanılma yollarını açıklar.	1	0	1 0
Kimya	13	0	5 0
Atomun kuantum modeliyle açıklar.	1	0	1 0
Gaz Karışımları	1	0	1 0
Çözeltilerin koligatif özellikleri ile derişimleri arasında ilişki kurar.	1	0	0 0
Tepkimelerde meydana gelen enerji değişimlerini açıklar.	1	0	1 0
Tepkime Hızları	1	0	1 0
Kimyasal Denge	1	0	1 0
Sulu ortamlarda çözünme-çökme dengelerini açıklar.	1	0	0 0
Kuvvetli asit/baz derişimlerini titrasyon yöntemiyle belirler.	1	0	0 0
Redoks tepkimelerini tanırlar.	1	0	0 0
Elektrotlar ve Elektrokimyasal Hücreler	1	0	0 0
Lewis Formülleri	1	0	0 0
Basit alkanların adlarını, formüllerini, özelliklerini ve kullanım alanlarını açıklar.	1	0	0 0
Basit alkenlerin adlarını, formüllerini, özelliklerini ve kullanım alanlarını açıklar.	1	0	0 0
Biyoloji	13	0	0 0
Sinir sisteminin yapı, görev ve işleyişini açıklar.	1	0	0 0
Endokrin bezleri ve bu bezlerin salgıladıkları hormonları açıklar.	1	0	0 0
Destek ve hareket sisteminin yapı, görev ve işleyişini açıklar.	1	0	0 0
Sindirim sisteminin yapı, görev ve işleyişini açıklar.	1	0	0 0
Kalp, kan ve damarların yapı, görev ve işleyişini açıklar.	1	0	0 0
Popülasyon dinamiğine etki eden faktörleri analiz eder.	1	0	0 0
Komünitede türler arasında simbiyotik ilişkileri örneklerle açıklar.	1	0	0 0
Hücredeki genetik materyalin organizasyonunda parça bütün ilişkisini açıklar.	1	0	0 0
Genetik Şifre ve Protein Sentezi	1	0	0 0
Çiçekli bir bitkinin temel kısımlarının yapı ve görevlerini açıklar.	1	0	0 0
Tohum çimlenmesini gözleyebileceği deney tasarlar.	1	0	0 0
Hücre solunumu açıklar.	1	0	0 0
Fotosentez sürecini şema üzerinde açıklar.	1	0	0 0

SINAV SONUÇ BELGESİ							
BATMAN / GERCÜŞ / Gerçüş Anadolu Lisesi							
Öğrenci			Numara	Sınıf			
İLKE NAZ MEMİŞ			261	12A			
Puan Türü	Puan	Genel Ort.	Dereceler				
			Snf	Kurum	İlçe	İl	Genel
SAY	▼ 171,909	210,740	10	14	14	20	4614
Puanı Hesaplanan:			35	43	54	7908	
EA	▼ 130,335	189,000	10	46	68	81	8775
Puanı Hesaplanan:			52	74	87	9122	
Katılımlar:			15	55	98	111	9586

Eşleşen TYT bilginiz bulunamadığı için sınav ortalaması TYT bilginiz olarak kullanılmıştır.

Ders	Soru	Doğru	Yanlış	Net	Başarı %	Sınıf Ort.	Kurum Ort.	Genel Ort.
Matematik-2	40	2	2	1,50	4	▼ 2,33	▲ 1,27	▼ 8,17
Fizik	14	3	2	2,50	18	▼ 3,55	▲ 2,41	▼ 4,26
Kimya	13	4	0	4,00	31	▲ 3,58	▲ 2,86	▼ 4,66
Biyoloji	13	2	2	1,50	12	▼ 1,65	▲ 1,46	▼ 3,66
Fen Bilimleri	40	9	4	8,00	20	▼ 8,78	▲ 6,73	▼ 12,58
Toplam:	280	50	38	40,09	14	▼ 42,61	▼ 45,89	▼ 67,16

Soru No	1	2	3	4	5	6	7	8	9	10	11	12	13	14	15	16	17	18	19	20
Matematik	A	e	e	e	E															
Cevap Anahtarı	A	ABCCECCDDCCCE	DECADEBBCCDD	BBAAADBBACEE	E															
Fen Bilimleri	e	D	d	B	E															
Cevap Anahtarı	A	BDDCCDAAA	EBAE	CEDECEAD	BBE	CE	DA	ABD	CE	A	E	B	E	E						

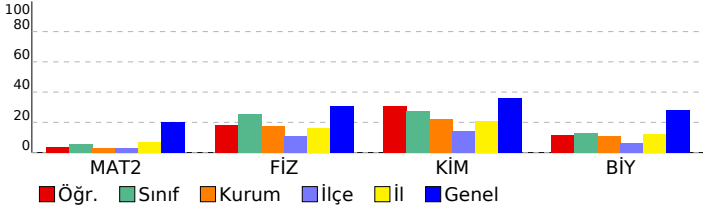

BİLGİ SARMAL AYT 1.		S		D		Y		B%	
DERSLERE GÖRE BAŞARI ANALİZİ									
Matematik									
Matematik-2									
Üslü ifadeleri içeren denklemleri çözer.									
Tam sayılarda EBOB ve EKOK ile ilgili uygulamalar yapar.									
İkinci dereceden iki bilinmeyenli denklem sistemlerinin çözüm kümesini bulur.									
İkinci dereceden bir bilinmeyenli eşitsizlik sistemlerinin çözüm kümesini bulur.									
Bir fonksiyonun grafiğinden, dönüşümler yardımı ile yeni fonksiyon grafikleri çizer.									
Fonksiyonlarda bileşik işlemeyle ilgili işlemler yapar.									
Bileşik önermeyi örneklerle açıklar.									
İkinci dereceden bir bilinmeyenli denklem kavramını açıklar.									
Polinomlarla toplama, çıkarma, çarpma ve bölme işlemlerini yapar.									
İki kümenin kartezyen çarpımıyla ilgili işlemler yapar.									
Aritmetik ve geometrik dizilerin özelliklerini kullanarak işlemler yapar.									
Logaritma fonksiyonunun özelliklerini kullanarak işlemler yapar.									
İkinci dereceden bir değişkenli fonksiyonun grafiğini çizerek yorumlar.									
Olasılık kavramı ile ilgili uygulamalar yapar.									
Olayların gerçekleşme sayısını toplama ve çarpma yöntemlerini kullanarak hesaplar.									
Binom açılımını yapar.									
Bir fonksiyonun bir noktadaki limiti, soldan limit ve sağdan limit kavramlarını açıklar.									
Bir fonksiyonun bir noktadaki sürekliliğini açıklar.									
Bir fonksiyonun bir noktada ve bir aralıkta türevlenebilirliğini değerlendirir.									
Maksimum ve minimum problemlerini türev yardımıyla çözer.									
Bir fonksiyonun artan veya azalan olduğu aralıkları türev yardımıyla belirler.									
Belirli integralin özelliklerini kullanarak işlemler yapar.									
Belirli integral ile alan hesabı yapar.									
Trigonometrik fonksiyonları birim çember yardımıyla açıklar.									
Trigonometrik fonksiyon grafiklerini çizer.									
ANALİTİK GEOMETRİ									
Bir noktanın bir doğruya uzaklığını hesaplar.									
Bir doğru parçasını belli bir oranda (içten veya dıştan) bölen noktanın koordinatlarını hesaplar.									
CEMBER VE DAİRE									
Çemberde Açılar									
DÖNÜŞÜMLER									
Çemberin Analitik İncelenmesi									
Küre, dik dairesel silindirden ve dik dairesel koninin alan ve hacim bağlantılarını oluşturarak işlemler yapar.									
Fen Bilimleri									
Fizik									
Basit Makineler									
Denge ve Denge Şartları									
Düzgün Elektrik Alan ve Şişa									
Üzerinden akım geçen iletken düz bir telin çevresinde, halkanın merkezinde ve akım makarasının merkez ekseninde									
Manyetik akı ve indüksiyon akımı ile ilgili hesaplamalar yapar.									
Bir Boyutta Sabit İvmeli Hareket									
Torkun bağlı olduğu değişkenleri analiz eder.									
Kepler Kanunları									
İtme ve Çizgisel Momentum									
Basit Harmonik Hareket									
Düzgün Çembersel Hareket									
Su dalgalarında girişim olayını açıklar.									
Elektromanyetik Dalgalar									
Atomun uyarılma yollarını açıklar.									
Kimya									
Atomun kuantum modeliyle açıklar.									
Gaz Karışımları									
Çözeltilerin koligatif özellikleri ile derişimleri arasında ilişki kurar.									
Tepkimelerde meydana gelen enerji değişimlerini açıklar.									
Tepkime Hızları									
Kimyasal Denge									
Sulu ortamlarda çözünme-çökme dengelerini açıklar.									
Kuvvetli asit/baz derişimlerini titrasyon yöntemiyle belirler.									
Redoks tepkimelerini tanırlar.									
Elektrotlar ve Elektrokimyasal Hücreler									
Lewis Formülleri									
Basit alkanların adlarını, formüllerini, özelliklerini ve kullanım alanlarını açıklar.									
Basit alkenlerin adlarını, formüllerini, özelliklerini ve kullanım alanlarını açıklar.									
Biyoloji									
Sinir sisteminin yapı, görev ve işleyişini açıklar.									
Endokrin bezleri ve bu bezlerin salgıladıkları hormonları açıklar.									
Destek ve hareket sisteminin yapı, görev ve işleyişini açıklar.									
Sindirim sisteminin yapı, görev ve işleyişini açıklar.									
Kalp, kan ve damarların yapı, görev ve işleyişini açıklar.									
Popülasyon dinamiğine etki eden faktörleri analiz eder.									
Komünitede türler arasında simbiyotik ilişkileri örneklerle açıklar.									
Hücredeki genetik materyalin organizasyonunda parça bütün ilişkisini açıklar.									
Genetik Şifre ve Protein Sentezi									
Çiçekli bir bitkinin temel kısımlarının yapı ve görevlerini açıklar.									
Tohum çimlenmesini gözleyebileceği deney tasarlar.									
Hücresel solunumu açıklar.									
Fotosentez sürecini şema üzerinde açıklar.									

SINAV SONUÇ BELGESİ							
BATMAN / GERCÜŞ / Gerçüş Anadolu Lisesi							
Öğrenci			Numara		Sınıf		
İLKNUR DEMİR			422		12A		
Puan Türü	Puan	Genel Ort.	Dereceler				
			Snf	Kurum	İlçe	İl	Genel
SAY	▼ 176,631	210,740	8	12	12	18	4392
Puanı Hesaplanan:			35	43	54	7908	
EA	▼ 129,805	189,000	12	49	71	84	8797
Puanı Hesaplanan:			52	74	87	9122	
Katılımlar:			15	55	98	111	9586

Eşleşen TYT bilginiz bulunamadığı için sınav ortalaması TYT bilginiz olarak kullanılmıştır.

Ders	Soru	Doğru	Yanlış	Net	Başarı %	Sınıf Ort.	Kurum Ort.	Genel Ort.
Matematik-2	40	2	3	1,25	3	▼ 2,33	▼ 1,27	▼ 8,17
Fizik	14	5	4	4,00	29	▲ 3,55	▲ 2,41	▼ 4,26
Kimya	13	5	2	4,50	35	▲ 3,58	▲ 2,86	▼ 4,66
Biyoloji	13	1	2	0,50	4	▼ 1,65	▼ 1,46	▼ 3,66
Fen Bilimleri	40	11	8	9,00	23	▲ 8,78	▲ 6,73	▼ 12,58
Toplam:	280	52	43	40,84	15	▼ 42,61	▼ 45,89	▼ 67,16

Soru No	1234567890123456789012345678901234567890
Matematik	AaC d e
Cevap Anahtarı	A ABCCECCDDCCCEADDCEDBEBBDBBAADBACEEE
Fen Bilimleri	eD b cAeEB ECb dDBECEc b
Cevap Anahtarı	A BDDCCDAAAEBACEDECEADDBEBCEDAABDCEAEBEE

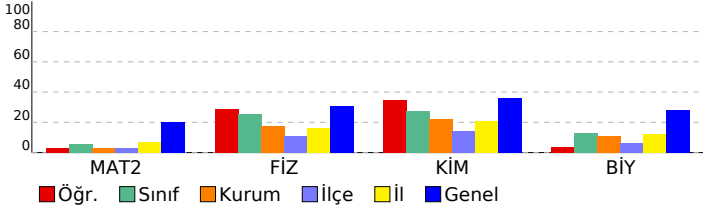

BİLGİ SARMAL AYT 1.				
DERSLERE GÖRE BAŞARI ANALİZİ				
	S	D	Y	B%
Matematik	40	2	3	5
Matematik-2	40	2	3	5
Üslü ifadeleri içeren denklemleri çözer.	1	1	0	100
Tam sayılarda EBOB ve EKOK ile ilgili uygulamalar yapar.	2	0	1	0
İkinci dereceden iki bilinmeyenli denklem sistemlerinin çözüm kümesini bulur.	1	1	0	100
İkinci dereceden bir bilinmeyenli eşitsizlik sistemlerinin çözüm kümesini bulur.	1	0	0	0
Bir fonksiyonun grafiğinden, dönüşümler yardımı ile yeni fonksiyon grafikleri çizer.	1	0	1	0
Fonksiyonlarda bileşik işlemeyle ilgili işlemler yapar.	1	0	0	0
Bileşik önermeyi örneklerle açıklar.	1	0	0	0
İkinci dereceden bir bilinmeyenli denklem kavramını açıklar.	1	0	0	0
Polinomlarla toplama, çıkarma, çarpma ve bölme işlemlerini yapar.	1	0	0	0
İki kümenin kartezyen çarpımıyla ilgili işlemler yapar.	1	0	0	0
Aritmetik ve geometrik dizilerin özelliklerini kullanarak işlemler yapar.	1	0	0	0
Logaritma fonksiyonunun özelliklerini kullanarak işlemler yapar.	1	0	0	0
İkinci dereceden bir değişkenli fonksiyonun grafiğini çizerek yorumlar.	1	0	0	0
Olasılık kavramı ile ilgili uygulamalar yapar.	1	0	0	0
Olayların gerçekleşme sayısını toplama ve çarpma yöntemlerini kullanarak hesaplar.	1	0	0	0
Binom açılımını yapar.	1	0	0	0
Bir fonksiyonun bir noktadaki limiti, soldan limit ve sağdan limit kavramlarını açıklar.	1	0	0	0
Bir fonksiyonun bir noktadaki sürekliliğini açıklar.	1	0	0	0
Bir fonksiyonun bir noktada ve bir aralıkta türevlenebilirliğini değerlendirir.	2	0	0	0
Maksimum ve minimum problemlerini türev yardımıyla çözer.	1	0	0	0
Bir fonksiyonun artan veya azalan olduğu aralıkları türev yardımıyla belirler.	1	0	0	0
Belirli integralin özelliklerini kullanarak işlemler yapar.	1	0	0	0
Belirli integral ile alan hesabı yapar.	3	0	0	0
Trigonometrik fonksiyonları birim çember yardımıyla açıklar.	3	0	1	0
Trigonometrik fonksiyon grafiklerini çizer.	1	0	0	0
ANALİTİK GEOMETRİ	1	0	0	0
Bir noktanın bir doğruya uzaklığını hesaplar.	1	0	0	0
Bir doğru parçasını belli bir oranda (içten veya dıştan) bölen noktanın koordinatlarını hesaplar.	1	0	0	0
CEMBER VE DAİRE	1	0	0	0
Çemberde Açılar	1	0	0	0
DÖNÜŞÜMLER	1	0	0	0
Çemberin Analitik İncelenmesi	1	0	0	0
Küre, dik dairesel silindirdir ve dik dairesel koninin alan ve hacim bağlantılarını oluşturarak işlemler yapar.	2	0	0	0
Fen Bilimleri	40	11	8	28
Fizik	14	5	4	36
Basit Makineler	1	0	0	0
Denge ve Denge Şartları	1	0	1	0
Düzgün Elektrik Alan ve Şişa	1	0	1	100
Üzerinden akım geçen iletken düz bir telin çevresinde, halkanın merkezinde ve akım makarasının merkez ekseninde Manyetik akı ve indüksiyon akımı ile ilgili hesaplamalar yapar.	1	0	0	0
Bir Boyutta Sabit İvmeli Hareket	1	0	1	0
Torkun bağlı olduğu değişkenleri analiz eder.	1	0	0	0
Kepler Kanunları	1	0	1	0
İtme ve Çizgisel Momentum	1	1	0	100
Basit Harmonik Hareket	1	0	1	0
Düzgün Çembersel Hareket	1	1	0	100
Su dalgalarında girişim olayını açıklar.	1	1	0	100
Elektromanyetik Dalgalar	1	0	0	0
Atomun uyarılma yollarını açıklar.	1	1	0	100
Kimya	13	5	2	38
Atomun kuantum modeliyle açıklar.	1	1	0	100
Gaz Karışımları	1	0	1	0
Çözeltilerin koligatif özellikleri ile derişimleri arasında ilişki kurar.	1	0	0	0
Tepkimelerde meydana gelen enerji değişimlerini açıklar.	1	0	0	0
Tepkime Hızları	1	0	0	0
Kimyasal Denge	1	0	0	0
Sulu ortamlarda çözünme-çökme dengelerini açıklar.	1	0	0	0
Kuvvetli asit/baz derişimlerini titrasyon yöntemiyle belirler.	1	0	0	0
Redoks tepkimelerini tanırlar.	1	0	1	0
Elektrotlar ve Elektrokimyasal Hücreler	1	1	0	100
Lewis Formülleri	1	1	0	100
Basit alkanların adlarını, formüllerini, özelliklerini ve kullanım alanlarını açıklar.	1	1	0	100
Basit alkenlerin adlarını, formüllerini, özelliklerini ve kullanım alanlarını açıklar.	1	1	0	100
Biyoloji	13	1	2	8
Sinir sisteminin yapı, görev ve işleyişini açıklar.	1	1	0	100
Endokrin bezleri ve bu bezlerin salgıladıkları hormonları açıklar.	1	0	1	0
Destek ve hareket sisteminin yapı, görev ve işleyişini açıklar.	1	0	0	0
Sindirim sisteminin yapı, görev ve işleyişini açıklar.	1	0	0	0
Kalp, kan ve damarların yapı, görev ve işleyişini açıklar.	1	0	0	0
Popülasyon dinamiğine etki eden faktörleri analiz eder.	1	0	0	0
Komünitede türler arasında simbiyotik ilişkileri örneklerle açıklar.	1	0	0	0
Hücredeki genetik materyalin organizasyonunda parça bütün ilişkisini açıklar.	1	0	0	0
Genetik Şifre ve Protein Sentezi	1	0	1	0
Çiçekli bir bitkinin temel kısımlarının yapı ve görevlerini açıklar.	1	0	0	0
Tohum çimlenmesini gözleyebileceği deney tasarlar.	1	0	0	0
Hücre solunumu açıklar.	1	0	0	0
Fotosentez sürecini şema üzerinde açıklar.	1	0	0	0

SINAV SONUÇ BELGESİ							
BATMAN / GERCÜŞ / Gerçüş Anadolu Lisesi							
Öğrenci			Numara	Sınıf			
REMZİYE KIRAÇ			0	12A			
Puan Türü	Puan	Genel Ort.	Dereceler				
			Snf	Kurum	İlçe	İl	Genel
SAY	▼ 166,669	210,740	11	16	16	22	4871
Puanı Hesaplanan:			35	43	54	7908	
EA	▼ 130,335	189,000	10	46	68	81	8775
Puanı Hesaplanan:			52	74	87	9122	
Katılımlar:			15	55	98	111	9586

Eşleşen TYT bilginiz bulunamadığı için sınav ortalaması TYT bilginiz olarak kullanılmıştır.

Ders	Soru	Doğru	Yanlış	Net	Başarı %	Sınıf Ort.	Kurum Ort.	Genel Ort.
Matematik-2	40	2	2	1,50	4	▼ 2,33	▲ 1,27	▼ 8,17
Fizik	14	5	1	4,75	34	▲ 3,55	▲ 2,41	▲ 4,26
Kimya	13	2	4	1,00	8	▼ 3,58	▼ 2,86	▼ 4,66
Biyoloji	13	2	3	1,25	10	▼ 1,65	▼ 1,46	▼ 3,66
Fen Bilimleri	40	9	8	7,00	18	▼ 8,78	▲ 6,73	▼ 12,58
Toplam:	280	50	42	39,09	14	▼ 42,61	▼ 45,89	▼ 67,16

Soru No	1234567890123456789012345678901234567890
Matematik	A C e c
Cevap Anahtarı	A ABCCECCDDCCCECADDCEDEBBCCDDBBAAADBACEEE
Fen Bilimleri	D D AEB ce aDdaCE c ddA
Cevap Anahtarı	A BDDCCDAAAEBACEDECEADDBEDECEDAABDCEAEBEE

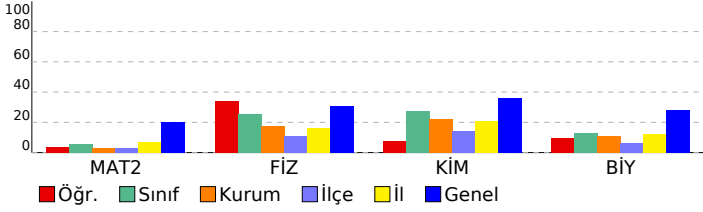

BİLGİ SARMAL AYT 1.				
DERSLERE GÖRE BAŞARI ANALİZİ				
	S	D	Y B%	
Matematik	40	2	2	5
Matematik-2	40	2	2	5
Üslü ifadeleri içeren denklemleri çözer.	1	1	0	100
Tam sayılarda EBOB ve EKOK ile ilgili uygulamalar yapar.	2	0	0	0
İkinci dereceden iki bilinmeyenli denklem sistemlerinin çözüm kümesini bulur.	1	0	0	0
İkinci dereceden bir bilinmeyenli eşitsizlik sistemlerinin çözüm kümesini bulur.	1	0	0	0
Bir fonksiyonun grafiğinden, dönüşümler yardımı ile yeni fonksiyon grafikleri çizer.	1	0	0	0
Fonksiyonlarda bileşik işlemeyle ilgili işlemler yapar.	1	0	0	0
Bileşik önermeyi örneklerle açıklar.	1	0	0	0
İkinci dereceden bir bilinmeyenli denklem kavramını açıklar.	1	0	0	0
Polinomlarla toplama, çıkarma, çarpma ve bölme işlemlerini yapar.	1	0	0	0
İki kümenin kartezyen çarpımıyla ilgili işlemler yapar.	1	1	0	100
Aritmetik ve geometrik dizilerin özelliklerini kullanarak işlemler yapar.	1	0	0	0
Logaritma fonksiyonunun özelliklerini kullanarak işlemler yapar.	1	0	0	0
İkinci dereceden bir değişkenli fonksiyonun grafiğini çizerek yorumlar.	1	0	0	0
Olasılık kavramı ile ilgili uygulamalar yapar.	1	0	0	0
Olayların gerçekleşme sayısını toplama ve çarpma yöntemlerini kullanarak hesaplar.	1	0	1	0
Binom açılımını yapar.	1	0	0	0
Bir fonksiyonun bir noktadaki limiti, soldan limit ve sağdan limit kavramlarını açıklar.	1	0	1	0
Bir fonksiyonun bir noktadaki sürekliliğini açıklar.	1	0	0	0
Bir fonksiyonun bir noktada ve bir aralıkta türevlenebilirliğini değerlendirir.	2	0	0	0
Maksimum ve minimum problemlerini türev yardımıyla çözer.	1	0	0	0
Bir fonksiyonun artan veya azalan olduğu aralıkları türev yardımıyla belirler.	1	0	0	0
Belirli integralin özelliklerini kullanarak işlemler yapar.	1	0	0	0
Belirli integral ile alan hesabı yapar.	3	0	0	0
Trigonometrik fonksiyonları birim çember yardımıyla açıklar.	3	0	0	0
Trigonometrik fonksiyon grafiklerini çizer.	1	0	0	0
ANALİTİK GEOMETRİ	1	0	0	0
Bir noktanın bir doğruya uzaklığını hesaplar.	1	0	0	0
Bir doğru parçasını belli bir oranda (içten veya dıştan) bölen noktanın koordinatlarını hesaplar.	1	0	0	0
CEMBER VE DAİRE	1	0	0	0
Çemberde Açılar	1	0	0	0
DÖNÜŞÜMLER	1	0	0	0
Çemberin Analitik İncelenmesi	1	0	0	0
Küre, dik dairesel silindirdir ve dik dairesel koninin alan ve hacim bağlantılarını oluşturarak işlemler yapar.	2	0	0	0
Fen Bilimleri	40	9	8	23
Fizik	14	5	1	36
Basit Makineler	1	0	0	0
Denge ve Denge Şartları	1	0	0	0
Düzgün Elektrik Alan ve Şişa	1	1	0	100
Üzerinden akım geçen iletken düz bir telin çevresinde, halkanın merkezinde ve akım makarasının merkez ekseninde	1	0	0	0
Manyetik akı ve indüksiyon akımı ile ilgili hesaplamalar yapar.	1	0	0	0
Bir Boyutta Sabit İvmeli Hareket	1	0	0	0
Torkun bağlı olduğu değişkenleri analiz eder.	1	1	0	100
Kepler Kanunları	1	0	0	0
İtme ve Çizgisel Momentum	1	0	0	0
Basit Harmonik Hareket	1	1	0	100
Düzgün Çembersel Hareket	1	1	0	100
Su dalgalarında girişim olayını açıklar.	1	1	0	100
Elektromanyetik Dalgalar	1	0	0	0
Atomun uyarılma yollarını açıklar.	1	0	1	0
Kimya	13	2	4	15
Atomun kuantum modeliyle açıklar.	1	0	1	0
Gaz Karışımları	1	0	0	0
Çözeltilerin koligatif özellikleri ile derişimleri arasında ilişki kurar.	1	0	0	0
Tepkimelerde meydana gelen enerji değişimlerini açıklar.	1	0	0	0
Tepkime Hızları	1	0	0	0
Kimyasal Denge	1	0	0	0
Sulu ortamlarda çözünme-çökme dengelerini açıklar.	1	0	0	0
Kuvvetli asit/baz derişimlerini titrasyon yöntemiyle belirler.	1	0	0	0
Redoks tepkimelerini tanırlar.	1	0	1	0
Elektrotlar ve Elektrokimyasal Hücreler	1	1	0	100
Lewis Formülleri	1	0	1	0
Basit alkanların adlarını, formüllerini, özelliklerini ve kullanım alanlarını açıklar.	1	0	1	0
Basit alkenlerin adlarını, formüllerini, özelliklerini ve kullanım alanlarını açıklar.	1	1	0	100
Biyoloji	13	2	3	15
Sinir sisteminin yapı, görev ve işleyişini açıklar.	1	1	0	100
Endokrin bezleri ve bu bezlerin salgıladıkları hormonları açıklar.	1	0	0	0
Destek ve hareket sisteminin yapı, görev ve işleyişini açıklar.	1	0	0	0
Sindirim sisteminin yapı, görev ve işleyişini açıklar.	1	0	0	0
Kalp, kan ve damarların yapı, görev ve işleyişini açıklar.	1	0	1	0
Popülasyon dinamiğine etki eden faktörleri analiz eder.	1	0	0	0
Komünitede türler arasında simbiyotik ilişkileri örneklerle açıklar.	1	0	1	0
Hücredeki genetik materyalin organizasyonunda parça bütün ilişkisi kurar.	1	0	1	0
Genetik Şifre ve Protein Sentezi	1	1	0	100
Çiçekli bir bitkinin temel kısımlarının yapı ve görevlerini açıklar.	1	0	0	0
Tohum çimlenmesini gözleyebileceği deney tasarlar.	1	0	0	0
Hücresel solunumu açıklar.	1	0	0	0
Fotosentez sürecini şema üzerinde açıklar.	1	0	0	0

SINAV SONUÇ BELGESİ							
BATMAN / GERCÜŞ / Gerçüş Anadolu Lisesi							
Öğrenci				Numara		Sınıf	
ŞAHİN YUSUF				426		12A	
Puan Türü	Puan	Genel Ort.	Dereceler				
			Snf	Kurum	İlçe	İl	Genel
SÖZ	▼ 134,127	186,100	1	32	50	56	4734
	Puanı Hesaplanan:		40	66	72	5303	
SAY	▼ 185,251	210,740	6	7	7	13	4050
	Puanı Hesaplanan:		35	43	54	7908	
EA	▼ 156,293	189,000	1	27	35	44	6884
	Puanı Hesaplanan:		52	74	87	9122	
Katılımlar:			15	55	98	111	9586

Eşleşen TYT bilginiz bulunamadığı için sınav ortalaması TYT bilginiz olarak kullanılmıştır.

Ders	Soru	Doğru	Yanlış	Net	Başarı %	Sınıf Ort.	Kurum Ort.	Genel Ort.
Edebiyat	24	4	1	3,75	16	▲ 2,81	▼ 5,26	▼ 7,87
Tarih-1	10	1	0	1,00	10	▲ 0,19	▼ 1,49	▼ 2,36
Coğrafya-1	6	0	0	0,00	0	◆ 0,00	▼ 1,04	▼ 1,56
Edebiyat-Sosyal-1	40	5	1	4,75	12	▲ 3,00	▼ 7,79	▼ 11,79
Tarih-2	11	1	2	0,50	5	◆ 0,50	▼ 0,76	▼ 0,98
Coğrafya-2	11	1	2	0,50	5	▲ 0,17	▼ 2,36	▼ 2,49
Felsefe	6	0	0	0,00	0	◆ 0,00	▼ 1,80	▼ 1,81
Felsefe Grubu	6	0	2	-0,50	-8	▼ -0,17	▼ 1,08	▼ 1,67
Din Kül. ve Ahl. Bil.	6	0	0	0,00	0	◆ 0,00	▼ 1,05	▼ 1,43
Felsefe (Seçmeli)	6	0	0	0,00	0	◆ 0,00	▼ 0,07	▼ 0,04
Sosyal-2	40	2	6	0,50	1	◆ 0,50	▼ 7,11	▼ 8,43
Matematik-2	40	3	3	2,25	6	▼ 2,33	▲ 1,27	▼ 8,17
Fizik	14	6	4	5,00	36	▲ 3,55	▲ 2,41	▲ 4,26
Kimya	13	5	4	4,00	31	▲ 3,58	▲ 2,86	▼ 4,66
Biyoloji	13	2	3	1,25	10	▼ 1,65	▼ 1,46	▼ 3,66
Fen Bilimleri	40	13	11	10,25	26	▲ 8,78	▲ 6,73	▼ 12,58
Toplam:	280	62	53	48,34	17	▲ 42,61	▲ 45,89	▼ 67,16

Soru No	1234567890123456789012345678901234567890
Edebiyat-Sosyal-1	A ACA b B
Cevap Anahtarı	A ACAEAEBCACACBDDCEBDBDDEADBDCDAEBCECEB
Sosyal-2	c a A b e E ea
Cevap Anahtarı	A EEDCDABCEBCBDAEDBACEABDCBEACBCBBEEBBACEBDD
Matematik	Ca d e D C
Cevap Anahtarı	A ABCCECCDDCCCECADDCEDEBCCDDBBAAADBBACEEE
Fen Bilimleri	BaD bcA EBeCb aE deBECE d dA a
Cevap Anahtarı	A BDDCCDAAAEBAECEDECEADBDBECEDAABDCEAEBE

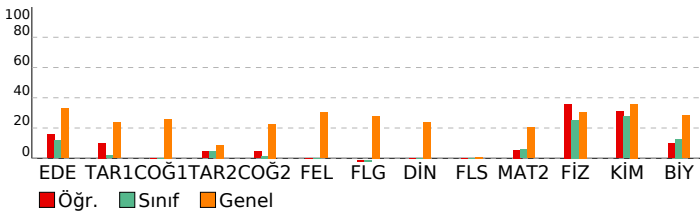

BİLGİ SARMAL AYT 1.				
DERSLERE GÖRE BAŞARI ANALİZİ				
	S	D	Y	B%
Edebiyat-Sosyal-1	40	5	1	13
Edebiyat	24	4	1	17
Metindeki Boşlukların Uygun Sözcüklerle Tamamlanması	1	1	0	100
Söz Öbeklerinde Anlam	1	0	0	0
Paragrafın Ana Fikri (Düşüncesi)	1	0	0	0
Anlatım Biçimleri	1	0	0	0
Paragrafta Boş Bırakılan Yerleri Tamamlama	1	0	0	0
Paragrafın Yardımcı Fikirleri (Düşünceleri)	1	0	0	0
Şiiri yorumlar.	2	0	0	0
Edebi sanatın belirler.	1	0	0	0
Türk edebiyatını dönemlere ayırır.	1	1	0	100
"Dede Korkut Hikâyeleri"ni inceler ve genel özelliklerini kavrar.	1	1	0	100
Divan edebiyatı nazım şekillerini inceler.	2	1	0	50
Divan edebiyatı sanatlarını tanıır.	1	0	0	0
Divan Şiiri	1	0	0	0
Tanzimat Dönemi şairlerini tanıır.	1	0	0	0
Servetîfânun Dönemi şiirinin genel özelliklerini kavrar.	1	0	0	0
İkinci Yeni Şiir Anlayışı	1	0	0	0
Fecriyat Döneminde Şiir	1	0	0	0
HİKÂYE	1	0	0	0
Garip Akımı Şiir Anlayışı	1	0	0	0
ROMAN	1	0	0	0
1923-1950 arasında Türk edebiyatında eser veren roman yazarlarını tanıır.	1	0	1	0
Edebiyatın düşünce akımları ile ilişkisini belirler.	1	0	0	0
Tarih-1	10	1	0	10
Tarih öğrenmenin amaç ve yararlarını kavrar.	1	0	0	0
İlk ve Orta Çağlarda İÇ Asya daki Türk siyasi teşekküllerinin güç ve yönetim yapısını kavrar.	1	0	0	0
Hız. Muhammed ve Dört Halife Dönemi nde Müslümanların Arap Yarınması ve çevresinde siyasi hâkimiyet kurma	1	0	0	0
Osmanlı Beyliği nin devletleşme sürecini Bizans la olan ilişkileri çerçevesinde analiz eder.	1	1	0	100
Osmanlı Devleti nde merkezi otoriteyi güçlendirmeye yönelik düzenlemeleri analiz eder.	1	0	0	0
Modern devletler hukukunun ortaya çıkışında Westphalia (Vestfalya) Barışı nin rolünü kavrar.	1	0	0	0
Osmanlı Devleti nin siyasi varlığına yönelik tehditleri analiz eder.	1	0	0	0
I. Dünya Savaşı nin sonuçlarını Osmanlı Devleti ve Batılı devletler açısından değerlendirir.	1	0	0	0
Kuvayı Milliye hareketinin oluşumundan Büyük Millet Meclisinin açılışına kadar olan süreçte meydana gelen gelişim	1	0	0	0
Millî Mücadele sonucunda kazanılan diplomatik başarıları ülkemizin bağımsızlığı açısından değerlendirir.	1	0	0	0
Coğrafya-1	6	0	0	0
Doğa olaylarının ekstrem durumlarını ve etkilerini açıklar.	1	0	0	0
Türkiye de tarım sektörünün özelliklerini açıklar.	1	0	0	0
İlk kültür merkezlerinin ortaya çıkışı, yayılışı ve dağılımları belirleyen faktörleri açıklar.	1	0	0	0
Türkiye nin turizm potansiyelini ve varlıklarını açıklar.	1	0	0	0
Bölgesel ve küresel ölçekteki örgütlere etki alanları açısından değerlendirir.	1	0	0	0
Doğal kaynakların sürdürülebilir kullanımını geri dönüşüm stratejileri açısından değerlendirir.	1	0	0	0
Sosyal-2	46	2	6	4
Tarih-2	11	1	2	9
Kanlılardan yola çıkarak yazının icadından önceki zamanlarda yaşayan insanların hayatı hakkında çıkarımlarda bul	1	0	1	0
İlk ve Orta Çağlarda İÇ Asya daki Türk siyasi teşekküllerinin güç ve yönetim yapısını kavrar.	1	0	0	0
Emeviler ile birlikte İslam Devleti nin yapısında meydana gelen değişimi analiz eder.	1	0	1	0
Osmanlı Beyliği nin devletleşme sürecini Bizans la olan ilişkileri çerçevesinde analiz eder.	1	0	0	0
Yeniçeri Ocağının ve devşirme sisteminin Osmanlı devletleşme sürecine etkisini analiz eder.	1	0	0	0
Osmanlı devlet idaresi ve toplum düzenindeki çözümleri önleme çabalarını analiz eder.	1	1	0	100
Osmanlı Devleti nin siyasi varlığına yönelik tehditleri analiz eder.	1	0	0	0
I. Dünya Savaşı nin sonuçlarını Osmanlı Devleti ve Batılı devletler açısından değerlendirir.	1	0	0	0
Büyük Millet Meclisinin açılış sürecini ve sonrasında meydana gelen gelişmeleri kavrar.	1	0	0	0
Çağdaşlaşan Türkiye nin temeli olan Atatürk ilkelerini kavrar.	1	0	0	0
Ekonomi alanında meydana gelen gelişmeleri kavrar.	1	0	0	0
Coğrafya-2	11	1	2	9
Biyocoşuliliğin oluşumu ve azalmasında etkili olan faktörleri açıklar.	1	0	0	0
Doğal sistemlerdeki değişimlerle ilgili geleceğe yönelik çıkarımlarda bulunur.	1	0	0	0
Şehirleri fonksiyonel özellikleri açısından karşılaştırır.	1	0	0	0
Türkiye deki bölgesel kalkınma projelerini ekonomik, sosyal ve kültürel etkileri açısından değerlendirir.	1	0	0	0
Türkiye'deki doğal ve kültürel sembollerinin mekânla ilişkisini açıklar.	1	0	1	0
Türkiye'nin madenleri ve enerji kaynaklarının dağılımını açıklar.	1	0	0	0
Sanayileşmiş bir ülkeyi sanayileşme süreçleri açısından değerlendirir.	1	0	0	0
Farklı kültürel bölgelerin yer yüzünde yayılışına etki eden faktörleri açıklar.	1	0	1	0
Farklı gelişmişlik düzeylerine sahip ülkelerin tarım-ekonomi ilişkisini analiz eder.	1	0	0	0
Arazi kullanımına ilişkin farklı uygulamaları çevre üzerindeki etkileri açısından değerlendirir.	1	0	0	0
Çevre sorunlarının oluşum ve yayılma süreçlerini küresel etkileri açısından analiz eder.	1	1	0	100
Felsefe	6	0	0	0
Felsefi düşüncenin özelliklerini açıklar.	1	0	0	0
Bilim felsefesinin konusunu ve problemlerini açıklar.	1	0	0	0
MS 2. yüzyıl-MS 15. yüzyıl felsefesini hazırlayan düşünce ortamını açıklar.	1	0	0	0
Psikolojinin alt dallarını bilir.	1	0	0	0
Öğrenme türlerini kendi öğrenme yaşantısıyla ilişkilendirir.	1	0	0	0
Günlük yaşamda kullanılan stresle başa çıkma davranışları ile savunma mekanizmalarını öğrenir.	1	0	0	0
Felsefe Grubu	6	0	2	0
Öğrenmeyi örneklandırarak açıklar.	2	0	0	0
Ergenlik dönemi temel özelliklerinin farkına varır.	1	0	0	0
Günlük yaşamda kullanılan stresle başa çıkma davranışları ile savunma mekanizmalarını öğrenir.	1	0	1	0
Stresin nedenlerini örneklandırır.	1	0	1	0
Din Kül. ve Ahl. Bil.	6	0	0	0
İnançla ilgili yaklaşımları tartışır.	1	0	0	0
Yahudiliğin doğuşunu ve gelişim sürecini özetler.	1	0	0	0
Hız. Peygamber e bağlılık ve itaat ayet ve hadislerle hareketle yorumlar.	1	0	0	0
İslam medeniyetinde öne çıkan eğitim ve bilim kurumlarını tanıır.	1	0	0	0
Hayatı anlamlandırmada ahiret inancının önemini fark eder.	1	0	0	0
Dini anlayış ve kültürümüzün oluşmasında etkili olan bazı şahsiyetleri tanıır.	1	0	0	0
Felsefe (Seçmeli)	6	0	0	0
Örnek felsefi metinlerden hareketle 15. yüzyıl-17. yüzyıl filozoflarının felsefi görüşlerini analiz eder.	1	0	0	0
Örnek felsefi metinlerden hareketle MÖ 6. yüzyıl-MS 2. yüzyıl filozoflarının felsefi görüşlerini analiz eder.	1	0	0	0
Algıyı etkileyen etkenleri açıklar.	2	0	0	0
Gelişim dönemlerinin temel özelliklerini kavrar.	1	0	0	0
Psikolojinin konusunu kavrar.	1	0	0	0
Matematik	40	3	3	8
Matematik-2	40	3	3	8
Üslû ifadeleri içeren denklemleri çözer.	1	0	0	0
Tam sayılarda EBOB ve EKOK ile ilgili uygulamalar yapar.	2	0	1	0
İkinci dereceden iki bilinmeyenli denklem sistemlerinin çözüm kümesini bulur.	1	1	0	100
İkinci dereceden bir bilinmeyenli eşitsizlik sistemlerinin çözüm kümesini bulur.	1	0	1	0
Bir fonksiyonun grafiğinden, dönüşümler yardımı ile yeni fonksiyon grafikleri çizer.	1	0	0	0
Fonksiyonlarda bileşke işlemeyle ilgili işlemler yapar.	1	0	0	0
Bileşik önermeyi örneklerle açıklar.	1	0	1	0
İkinci dereceden bir bilinmeyenli denklem kavramını açıklar.	1	1	0	100
Polinomlarla toplama, çıkarma, çarpma ve bölme işlemlerini yapar.	1	0	0	0
İki kümenin kartezyen çarpımıyla ilgili işlemler yapar.	1	1	0	100
Aritmetik ve geometrik dizilerin özelliklerini kullanarak işlemler yapar.	1	0	0	0

SINAV SONUÇ BELGESİ							
BATMAN / GERCÜŞ / Gerçüş Anadolu Lisesi							
Öğrenci			Numara	Sınıf			
SEMANUR ÖNAL			0	12A			
Puan Türü	Puan	Genel Ort.	Dereceler				
			Snf	Kurum	İlçe	İl	Genel
SAY	▼ 204,561	210,740	3	3	3	9	3388
Puanı Hesaplanan:			35	43	54	7908	
EA	▼ 138,285	189,000	5	40	60	73	8406
Puanı Hesaplanan:			52	74	87	9122	
Katılımlar:			15	55	98	111	9586

Eşleşen TYT bilginiz bulunamadığı için sınav ortalaması TYT bilginiz olarak kullanılmıştır.

Ders	Soru	Doğru	Yanlış	Net	Başarı %	Sınıf Ort.	Kurum Ort.	Genel Ort.
Matematik-2	40	7	7	5,25	13	▲ 2,33	▲ 1,27	▼ 8,17
Fizik	14	6	4	5,00	36	▲ 3,55	▲ 2,41	▲ 4,26
Kimya	13	8	0	8,00	62	▲ 3,58	▲ 2,86	▲ 4,66
Biyoloji	13	1	5	-0,25	-2	▼ 1,65	▼ 1,46	▼ 3,66
Fen Bilimleri	40	15	9	12,75	32	▲ 8,78	▲ 6,73	▲ 12,58
Toplam:	280	61	48	48,59	17	▲ 42,61	▲ 45,89	▼ 67,16

Soru No	1234567890123456789012345678901234567890
---------	--

Matematik	AaCed CCD C C de e c
Cevap Anahtarı	A ABCCECCDDCCCECADDCEDEBBCCDBBAADBACEEE

Fen Bilimleri	BD dbcAeEB ECE E E DBECEe d dd a
Cevap Anahtarı	A BDDCCDAAAEBACEDECEADBDECEDAABDCEAEBEE

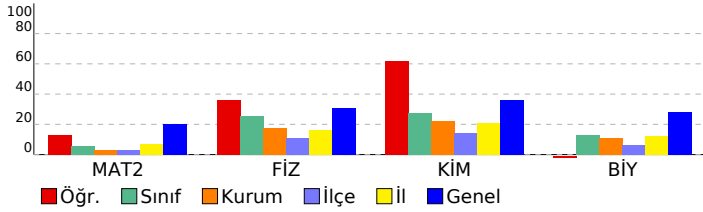

BİLGİ SARMAL AYT 1.

DERSLERE GÖRE BAŞARI ANALİZİ		S	D	Y	B%
Matematik		40	7	7	18
Matematik-2		40	7	7	18
Üslü ifadeleri içeren denklemleri çözer.		1	1	0	100
Tam sayılarda EBOB ve EKOK ile ilgili uygulamalar yapar.		2	0	2	0
İkinci dereceden iki bilinmeyenli denklem sistemlerinin çözüm kümesini bulur.		1	1	0	100
İkinci dereceden bir bilinmeyenli eşitsizlik sistemlerinin çözüm kümesini bulur.		1	0	1	0
Bir fonksiyonun grafiğinden, dönüşümler yardımı ile yeni fonksiyon grafikleri çizer.		1	0	0	0
Fonksiyonlarda bileşik işlemeyle ilgili işlemler yapar.		1	1	0	100
Bileşik önermeyi örneklerle açıklar.		1	1	0	100
İkinci dereceden bir bilinmeyenli denklem kavramını açıklar.		1	1	0	100
Polinomlarla toplama, çıkarma, çarpma ve bölme işlemlerini yapar.		1	0	0	0
İki kümenin kartezyen çarpımıyla ilgili işlemler yapar.		1	1	0	100
Aritmetik ve geometrik dizilerin özelliklerini kullanarak işlemler yapar.		1	0	0	0
Logaritma fonksiyonunun özelliklerini kullanarak işlemler yapar.		1	1	0	100
İkinci dereceden bir değişkenli fonksiyonun grafiğini çizerek yorumlar.		1	0	0	0
Olasılık kavramı ile ilgili uygulamalar yapar.		1	0	1	0
Olayların gerçekleşme sayısını toplama ve çarpma yöntemlerini kullanarak hesaplar.		1	0	1	0
Binom açılımını yapar.		1	0	0	0
Bir fonksiyonun bir noktadaki limiti, soldan limit ve sağdan limit kavramlarını açıklar.		1	0	0	0
Bir fonksiyonun bir noktadaki sürekliliğini açıklar.		1	0	0	0
Bir fonksiyonun bir noktada ve bir aralıkta türevlenebilirliğini değerlendirir.		2	0	0	0
Maksimum ve minimum problemlerini türev yardımıyla çözer.		1	0	1	0
Bir fonksiyonun artan veya azalan olduğu aralıkları türev yardımıyla belirler.		1	0	0	0
Belirli integralin özelliklerini kullanarak işlemler yapar.		1	0	0	0
Belirli integral ile alan hesabı yapar.		3	0	0	0
Trigonometrik fonksiyonları birim çember yardımıyla açıklar.		3	0	1	0
Trigonometrik fonksiyon grafiklerini çizer.		1	0	0	0
ANALİTİK GEOMETRİ		1	0	0	0
Bir noktanın bir doğruya uzaklığını hesaplar.		1	0	0	0
Bir doğru parçasını belli bir oranda (içten veya dıştan) bölen noktanın koordinatlarını hesaplar.		1	0	0	0
CEMBER VE DAİRE		1	0	0	0
Çemberde Açılar		1	0	0	0
DÖNÜŞÜMLER		1	0	0	0
Çemberin Analitik İncelenmesi		1	0	0	0
Küre, dik dairesel silindirden ve dik dairesel koninin alan ve hacim bağlantılarını oluşturarak işlemler yapar.		2	0	0	0
Fen Bilimleri		40	15	9	38
Fizik		14	6	4	43
Basit Makineler		1	1	0	100
Denge ve Denge Şartları		1	1	0	100
Düzgün Elektrik Alan ve Şişa		1	0	0	0
Üzerinden akım geçen iletken düz bir telin çevresinde, halkanın merkezinde ve akım makarasının merkez ekseninde Manyetik akı ve indüksiyon akımı ile ilgili hesaplamalar yapar.		1	0	0	0
Bir Boyutta Sabit İvmeli Hareket		1	0	1	0
Torkun bağlı olduğu değişkenleri analiz eder.		1	0	1	0
Kepler Kanunları		1	0	1	0
İtme ve Çizgisel Momentum		1	1	0	100
Basit Harmonik Hareket		1	0	1	0
Düzgün Çembersel Hareket		1	1	0	100
Su dalgalarında girişim olayını açıklar.		1	1	0	100
Elektromanyetik Dalgalar		1	0	0	0
Atomun uyarılma yollarını açıklar.		1	1	0	100
Kimya		13	8	0	62
Atomu kuantum modeliyle açıklar.		1	1	0	100
Gaz Karışımları		1	1	0	100
Çözeltilerin koligatif özellikleri ile derişimleri arasında ilişki kurar.		1	0	0	0
Tepkimelerde meydana gelen enerji değişimlerini açıklar.		1	1	0	100
Tepkime Hızları		1	0	0	0
Kimyasal Denge		1	1	0	100
Sulu ortamlarda çözünme-çökme dengelerini açıklar.		1	0	0	0
Kuvvetli asit/baz derişimlerini titrasyon yöntemiyle belirler.		1	0	0	0
Redoks tepkimelerini tanırlar.		1	0	0	0
Elektrotlar ve Elektrokimyasal Hücreler		1	1	0	100
Lewis Formülleri		1	1	0	100
Basit alkanların adlarını, formüllerini, özelliklerini ve kullanım alanlarını açıklar.		1	1	0	100
Basit alkenlerin adlarını, formüllerini, özelliklerini ve kullanım alanlarını açıklar.		1	1	0	100
Biyoloji		13	1	5	8
Sinir sisteminin yapı, görev ve işleyişini açıklar.		1	1	0	100
Endokrin bezleri ve bu bezlerin salgıladıkları hormonları açıklar.		1	0	1	0
Destek ve hareket sisteminin yapı, görev ve işleyişini açıklar.		1	0	0	0
Sindirim sisteminin yapı, görev ve işleyişini açıklar.		1	0	1	0
Kalp, kan ve damarların yapı, görev ve işleyişini açıklar.		1	0	0	0
Popülasyon dinamiğine etki eden faktörleri analiz eder.		1	0	0	0
Komünitede türler arasında simbiyotik ilişkileri örneklerle açıklar.		1	0	1	0
Hücredeki genetik materyalin organizasyonunda parça bütün ilişkisi kurar.		1	0	1	0
Genetik Şifre ve Protein Sentezi		1	0	0	0
Çiçekli bir bitkinin temel kısımlarının yapı ve görevlerini açıklar.		1	0	0	0
Tohum çimlenmesini gözleyebileceği deney tasarlar.		1	0	0	0
Hücre solunumu açıklar.		1	0	1	0
Fotosentez sürecini şema üzerinde açıklar.		1	0	0	0

SINAV SONUÇ BELGESİ							
BATMAN / GERCÜŞ / Gerçüş Anadolu Lisesi							
Öğrenci				Numara		Sınıf	
ŞİLAN ASLAN				117		12A	
Puan Türü	Puan	Genel Ort.	Dereceler				
			Snf	Kurum	İlçe	İl	Genel
SÖZ	▼ 119,947	186,100	4	40	63	69	5187
	Puanı Hesaplanan:			40	66	72	5303
SAY	▲ 211,111	210,740	1	1	1	7	3170
	Puanı Hesaplanan:			35	43	54	7908
EA	▼ 143,415	189,000	3	38	55	66	8015
	Puanı Hesaplanan:			52	74	87	9122
Katılımlar:			15	55	98	111	9586

Eşleşen TYT bilginiz bulunamadığı için sınav ortalaması TYT bilginiz olarak kullanılmıştır.

Ders	Soru	Doğru	Yanlış	Net	Başarı %	Sınıf Ort.	Kurum Ort.	Genel Ort.
Edebiyat	24	1	0	1,00	4	▼ 2,81	▼ 5,26	▼ 7,87
Tarih-1	10	0	0	0,00	0	▼ 0,19	▼ 1,49	▼ 2,36
Coğrafya-1	6	0	0	0,00	0	◆ 0,00	▼ 1,04	▼ 1,56
Edebiyat-Sosyal-1	40	1	0	1,00	3	▼ 3,00	▼ 7,79	▼ 11,79
Matematik-2	40	7	7	5,25	13	▲ 2,33	▲ 1,27	▼ 8,17
Fizik	14	5	1	4,75	34	▲ 3,55	▲ 2,41	▲ 4,26
Kimya	13	7	1	6,75	52	▲ 3,58	▲ 2,86	▲ 4,66
Biyoloji	13	3	2	2,50	19	▲ 1,65	▲ 1,46	▼ 3,66
Fen Bilimleri	40	15	4	14,00	35	▲ 8,78	▲ 6,73	▲ 12,58
Toplam:	280	62	43	50,84	18	▲ 42,61	▲ 45,89	▼ 67,16

Soru No	1234567890123456789012345678901234567890
---------	--

Edebiyat-Sosyal-1	C
Cevap Anahtarı	A ACAEADEBCACACCBDDCEBDDDEADABDCDAEBCECEB

Matematik	ABCaEdbCD a b d E c
Cevap Anahtarı	A ABCCECCDDCCCECADDCEDEBECDDDBAADBACEEE

Fen Bilimleri	eD D A B E C c E E DBECEe CcA
Cevap Anahtarı	A BDDCCDAAAEBACEDECEADBDECEADAABDCEAEBEE

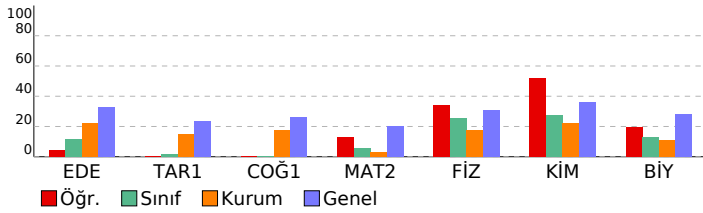

BİLGİ SARMAL AYT 1.

DERSLERE GÖRE BAŞARI ANALİZİ				S	D	Y	B%
Edebiyat-Sosyal-1				40	1	0	3
Edebiyat				24	1	0	4
Metindeki Boşlukların Uygun Sözcüklerle Tamamlanması				1	0	0	0
Söz Öbeklerinde Anlam				1	0	0	0
Paragrafın Ana Fikri (Düşüncesi)				1	0	0	0
Anlatım Biçimleri				1	0	0	0
Paragrafta Boş Bırakılan Yerleri Tamamlama				1	0	0	0
Paragrafın Yardımcı Fikirleri (Düşünceleri)				1	0	0	0
Şiiri yorumlar.				2	0	0	0
Edebi sanatın belirler.				1	0	0	0
Türk edebiyatını dönemlere ayırır.				1	0	0	0
"Dede Korkut Hikâyeleri"ni inceler ve genel özelliklerini kavrar.				1	1	0	100
Divan edebiyatı nazım şekillerini inceler.				2	0	0	0
Divan edebiyatı sanatçıları tanıır.				1	0	0	0
Divan Şiiri				1	0	0	0
Tanzimat Dönemi şairlerini tanıır.				1	0	0	0
Servetifünun Dönemi şiirinin genel özelliklerini kavrar.				1	0	0	0
İkinci Yeni Şiir Anlayışı				1	0	0	0
Fecriyat Döneminde Şiir				1	0	0	0
HIKÂYE				1	0	0	0
Garip Akımı Şiir Anlayışı				1	0	0	0
ROMAN				1	0	0	0
1923-1950 arasında Türk edebiyatında eser veren roman yazarlarını tanıır.				1	0	0	0
Edebiyatın düşünce akımları ile ilişkisini belirler.				1	0	0	0
Tarih-1				10	0	0	0
Tarih öğrenmenin amaç ve yararlarını kavrar.				1	0	0	0
İlk ve Orta Çağlarda İÇ Asya daki Türk siyasi teşekküllerinin güç ve yönetim yapısını kavrar.				1	0	0	0
Hz. Muhammed ve Dört Halife Dönemi nde Müslümanların Arap Yarınması ve çevresinde siyasi hâkimiyet kurma				1	0	0	0
Osmanlı Beyliği nin devletleşme sürecini Bizans la olan ilişkileri çerçevesinde analiz eder.				1	0	0	0
Osmanlı Devleti nde merkezi otoriteyi güçlendirmeye yönelik düzenlemeleri analiz eder.				1	0	0	0
Modern devletler hukukunun ortaya çıkışında Westphalia (Vestfalya) Barışı nın rolünü kavrar.				1	0	0	0
Osmanlı Devleti nin siyasi varlığına yönelik tehditleri analiz eder.				1	0	0	0
I. Dünya Savaşı nın sonuçlarını Osmanlı Devleti ve Batılı devletler açısından değerlendirir.				1	0	0	0
Kuvayı Milliye hareketinin oluşumundan Büyük Millet Meclisinin açılışına kadar olan süreçte meydana gelen gelişim				1	0	0	0
Millî Mücadele sonucunda kazanılan diplomatik başarıları ülkemizin bağımsızlığı açısından değerlendirir.				1	0	0	0
Coğrafya-1				6	0	0	0
Doğa olaylarının ekstrem durumlarını ve etkilerini açıklar.				1	0	0	0
Türkiye de tarım sektörünün özelliklerini açıklar.				1	0	0	0
İlk kültür merkezlerinin ortaya çıkışı, yayılışı ve dağılımlarını belirleyen faktörleri açıklar.				1	0	0	0
Türkiye nin turizm potansiyelini ve varlıklarını açıklar.				1	0	0	0
Bölgesel ve küresel ölçekteki örgütlü etki alanları açısından değerlendirir.				1	0	0	0
Doğal kaynakların sürdürülebilir kullanımını geri dönüşüm stratejileri açısından değerlendirir.				1	0	0	0
Matematik				40	7	7	18
Matematik-2				40	7	7	18
Üslü ifadeleri içeren denklemleri çözer.				1	1	0	100
Tam sayılarda EBOB ve EKOK ile ilgili uygulamalar yapar.				2	1	1	50
İkinci dereceden iki bilinmeyenli denklem sistemlerinin çözüm kümesini bulur.				1	1	0	100
İkinci dereceden bir bilinmeyenli eşitsizlik sistemlerinin çözüm kümesini bulur.				1	1	0	100
Bir fonksiyonun grafiğinden, dönüşümler yardımı ile yeni fonksiyon grafikleri çizer.				1	1	0	0
Fonksiyonlarda bileşke işlemeyle ilgili işlemler yapar.				1	0	1	0
Bileşik önermeyi örneklerle açıklar.				1	1	0	100
İkinci dereceden bir bilinmeyenli denklem kavramını açıklar.				1	1	0	100
Polinomlarla toplama, çıkarma, çarpma ve bölme işlemlerini yapar.				1	0	0	0
İki kümenin kartezyen çarpımıyla ilgili işlemler yapar.				1	0	0	0
Aritmetik ve geometrik dizilerin özelliklerini kullanarak işlemler yapar.				1	0	0	0
Logaritma fonksiyonunun özelliklerini kullanarak işlemler yapar.				1	0	1	0
İkinci dereceden bir değişkenli fonksiyonun grafiğini çizerek yorumlar.				1	0	0	0
Olasılık kavramı ile ilgili uygulamalar yapar.				1	0	1	0
Olayların gerçekleşme sayısını toplama ve çarpma yöntemlerini kullanarak hesaplar.				1	0	0	0
Binom açılımını yapar.				1	0	1	0
Bir fonksiyonun bir noktadaki limiti, soldan limit ve sağdan limit kavramlarını açıklar.				1	0	0	0
Bir fonksiyonun bir noktadaki sürekliliğini açıklar.				1	0	0	0
Bir fonksiyonun bir noktada ve bir aralıkta türevlenebilirliğini değerlendirir.				2	0	0	0
Maksimum ve minimum problemlerini türev yardımıyla çözer.				1	0	0	0
Bir fonksiyonun artan veya azalan olduğu aralıkları türev yardımıyla belirler.				1	1	0	100
Belirli integralin özelliklerini kullanarak işlemler yapar.				1	0	0	0
Belirli integral ile alan hesabı yapar.				3	0	0	0
Trigonometrik fonksiyonları birim çember yardımıyla açıklar.				3	0	1	0
Trigonometrik fonksiyon grafiklerini çizer.				1	0	0	0
ANALİTİK GEOMETRİ				1	0	0	0
Bir noktanın bir doğruya uzaklığını hesaplar.				1	0	0	0
Bir doğru parçasının belli bir oranda (içten veya dıştan) bölünme noktasının koordinatlarını hesaplar.				1	0	0	0
ÇEMBER VE DAİRE				1	0	0	0
Çemberde Açılar				1	0	0	0
DONUŞUMLAR				1	0	0	0
Çemberin Analitik İncelenmesi				1	0	0	0
Küre, dik dairesel silindir ve dik dairesel koninin alan ve hacim bağıntılarını oluşturarak işlemler yapar.				2	0	0	0
Fen Bilimleri				40	15	4	38
Fizik				14	5	1	36
Basit Makineler				1	0	0	0
Denge ve Denge Şartları				1	0	1	0
Düzgün Elektrik Alan ve Şığa				1	1	0	100
Üzerinden akım geçen iletken düz bir telin çevresinde, halkanın merkezinde ve akım makarasının merkez ekseninde				1	0	0	0
Manyetik akı ve indüksiyon akımı ile ilgili hesaplamalar yapar.				1	0	0	0
Bir Boyutta Sabit İvme Hareket				1	0	0	0
Torkun bağlı olduğu değişkenleri analiz eder.				1	1	0	100
Kepler Kanunları				1	0	0	0
İtme ve Çizgisel Momentum				1	0	0	0
Basit Harmonik Hareket				1	1	0	100
Düzgün Çembersel Hareket				1	0	0	0
Su dalgalarında girişim olayını açıklar.				1	1	0	100
Elektromanyetik Dalgalar				1	0	0	0
Atomun uyanma yollarını açıklar.				1	1	0	100
Kimya				13	7	1	54
Atomu kuantum modeliyle açıklar.				1	1	0	100
Gaz Karışımları				1	0	1	0
Çözeltilerin koligatif özellikleri ile derişimleri arasında ilişki kurar.				1	0	0	0
Tepkimelerde meydana gelen enerji derişimlerini açıklar.				1	1	0	100
Tepkime Hızı				1	0	0	0
Kimyasal Denge				1	1	0	100
Sulu ortamlarda çözünme-çökme dengelerini açıklar.				1	1	0	0
Kuvvetli asit/baz derişimlerini titrasyon yöntemiyle belirler.				1	0	0	0
Redoks tepkimelerini tanıır.				1	0	0	0
Elektrotlar ve Elektrokimyasal Hücreler				1	1	0	100
Lewis Formülleri				1	1	0	100
Basit alkanların adlarını, formüllerini, özelliklerini ve kullanım alanlarını açıklar.				1	1	0	100
Basit alkenlerin adlarını, formüllerini, özelliklerini ve kullanım alanlarını açıklar.				1	1	0	100

SINAV SONUÇ BELGESİ							
BATMAN / GERCÜŞ / Gerçüş Anadolu Lisesi							
Öğrenci			Numara	Sınıf			
SİMGE GÜNER			434	12A			
Puan Türü	Puan	Genel Ort.	Dereceler				
			Snf	Kurum	İlçe	İl	Genel
SAY	▼ 209,834	210,740	2	2	2	8	3213
Puanı Hesaplanan:			35	43	54	7908	
EA	▼ 135,635	189,000	7	42	63	76	8564
Puanı Hesaplanan:			52	74	87	9122	
Katılımlar:			15	55	98	111	9586

Eşleşen TYT bilginiz bulunamadığı için sınav ortalaması TYT bilginiz olarak kullanılmıştır.

Ders	Soru	Doğru	Yanlış	Net	Başarı %	Sınıf Ort.	Kurum Ort.	Genel Ort.
Matematik-2	40	5	4	4,00	10	▲ 2,33	▲ 1,27	▼ 8,17
Fizik	14	6	4	5,00	36	▲ 3,55	▲ 2,41	▲ 4,26
Kimya	13	8	2	7,50	58	▲ 3,58	▲ 2,86	▲ 4,66
Biyoloji	13	2	1	1,75	13	▲ 1,65	▲ 1,46	▼ 3,66
Fen Bilimleri	40	16	7	14,25	36	▲ 8,78	▲ 6,73	▲ 12,58
Toplam:	280	60	43	48,84	17	▲ 42,61	▲ 45,89	▼ 67,16

Soru No	1234567890123456789012345678901234567890
Matematik	aCaEdCC C e
Cevap Anahtarı	A ABCCECCDDCCCEADDCEDCEDEBBCCDBBAADBACEEE
Fen Bilimleri	B DDbec EB ECeDA E dBECEc A
Cevap Anahtarı	A BDDCCDAAAEBACEDECEADDBEDECEDAABDCEAEBEE

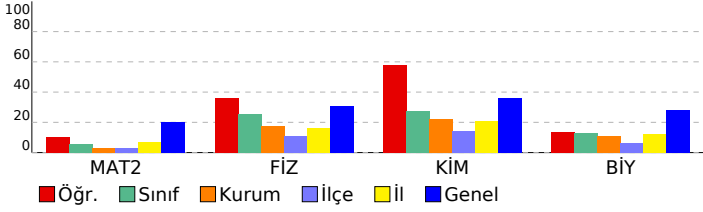

BİLGİ SARMAL AYT 1.		S	D	Y	B%
DERSLERE GÖRE BAŞARI ANALİZİ		40	5	4	13
Matematik		40	5	4	13
Matematik-2		40	5	4	13
Üslü ifadeleri içeren denklemleri çözer.		1	0	0	0
Tam sayılarda EBOB ve EKOK ile ilgili uygulamalar yapar.		2	0	2	0
İkinci dereceden iki bilinmeyenli denklem sistemlerinin çözüm kümesini bulur.		1	1	0	100
İkinci dereceden bir bilinmeyenli eşitsizlik sistemlerinin çözüm kümesini bulur.		1	1	0	100
Bir fonksiyonun grafiğinden, dönüşümler yardımı ile yeni fonksiyon grafikleri çizer.		1	0	1	0
Fonksiyonlarda bileşik işlemeyle ilgili işlemler yapar.		1	1	0	100
Bileşik önermeyi örneklerle açıklar.		1	1	0	100
İkinci dereceden bir bilinmeyenli denklem kavramını açıklar.		1	0	0	0
Polinomlarla toplama, çıkarma, çarpma ve bölme işlemlerini yapar.		1	0	0	0
İki kümenin kartezyen çarpımıyla ilgili işlemler yapar.		1	1	0	100
Aritmetik ve geometrik dizilerin özelliklerini kullanarak işlemler yapar.		1	0	0	0
Logaritma fonksiyonunun özelliklerini kullanarak işlemler yapar.		1	0	0	0
İkinci dereceden bir değişkenli fonksiyonun grafiğini çizerek yorumlar.		1	0	0	0
Olasılık kavramı ile ilgili uygulamalar yapar.		1	0	0	0
Olayların gerçekleşme sayısını toplama ve çarpma yöntemlerini kullanarak hesaplar.		1	0	0	0
Binom açılımını yapar.		1	0	0	0
Bir fonksiyonun bir noktadaki limiti, soldan limit ve sağdan limit kavramlarını açıklar.		1	0	0	0
Bir fonksiyonun bir noktadaki sürekliliğini açıklar.		1	0	0	0
Bir fonksiyonun bir noktada ve bir aralıkta türevlenebilirliğini değerlendirir.		2	0	0	0
Maksimum ve minimum problemlerini türev yardımıyla çözer.		1	0	0	0
Bir fonksiyonun artan veya azalan olduğu aralıkları türev yardımıyla belirler.		1	0	0	0
Belirli integralin özelliklerini kullanarak işlemler yapar.		1	0	0	0
Belirli integral ile alan hesabı yapar.		3	0	0	0
Trigonometrik fonksiyonları birim çember yardımıyla açıklar.		3	0	1	0
Trigonometrik fonksiyon grafiklerini çizer.		1	0	0	0
ANALİTİK GEOMETRİ		1	0	0	0
Bir noktanın bir doğruya uzaklığını hesaplar.		1	0	0	0
Bir doğru parçasını belli bir oranda (içten veya dıştan) bölen noktanın koordinatlarını hesaplar.		1	0	0	0
CEMBER VE DAİRE		1	0	0	0
Çemberde Açılar		1	0	0	0
DÖNÜŞÜMLER		1	0	0	0
Çemberin Analitik İncelenmesi		1	0	0	0
Küre, dik dairesel silindir ve dik dairesel koninin alan ve hacim bağlantılarını oluşturarak işlemler yapar.		2	0	0	0
Fen Bilimleri		40	16	7	40
Fizik		14	6	4	43
Basit Makineler		1	1	0	100
Denge ve Denge Şartları		1	0	0	0
Düzgün Elektrik Alan ve Şişa		1	1	0	100
Üzerinden akım geçen iletken düz bir telin çevresinde, halkanın merkezinde ve akım makarasının merkez ekseninde Manyetik akı ve indüksiyon akımı ile ilgili hesaplamalar yapar.		1	1	0	100
Bir Boyutta Sabit İvmeli Hareket		1	0	1	0
Torkun bağlı olduğu değişkenleri analiz eder.		1	0	1	0
Kepler Kanunları		1	0	1	0
İtme ve Çizgisel Momentum		1	0	0	0
Basit Harmonik Hareket		1	0	0	0
Düzgün Çembersel Hareket		1	1	0	100
Su dalgalarında girişim olayını açıklar.		1	1	0	100
Elektromanyetik Dalgalar		1	0	0	0
Atomun uyarılma yollarını açıklar.		1	1	0	100
Kimya		13	8	2	62
Atomun kuantum modeliyle açıklar.		1	1	0	100
Gaz Karışımları		1	1	0	100
Çözeltilerin koligatif özellikleri ile derişimleri arasında ilişki kurar.		1	1	0	100
Tepkimelerde meydana gelen enerji değişimlerini açıklar.		1	1	0	0
Tepkime Hızları		1	0	0	0
Kimyasal Denge		1	1	0	100
Sulu ortamlarda çözünme-çökme dengelerini açıklar.		1	0	0	0
Kuvvetli asit/baz derişimlerini titrasyon yöntemiyle belirler.		1	0	0	0
Redoks tepkimelerini tanırlar.		1	0	1	0
Elektrotlar ve Elektrokimyasal Hücreler		1	1	0	100
Lewis Formülleri		1	1	0	100
Basit alkanların adlarını, formüllerini, özelliklerini ve kullanım alanlarını açıklar.		1	1	0	100
Basit alkenlerin adlarını, formüllerini, özelliklerini ve kullanım alanlarını açıklar.		1	1	0	100
Biyoloji		13	2	1	15
Sinir sisteminin yapı, görev ve işleyişini açıklar.		1	1	0	100
Endokrin bezleri ve bu bezlerin salgıladıkları hormonları açıklar.		1	0	1	0
Destek ve hareket sisteminin yapı, görev ve işleyişini açıklar.		1	0	0	0
Sindirim sisteminin yapı, görev ve işleyişini açıklar.		1	0	0	0
Kalp, kan ve damarların yapı, görev ve işleyişini açıklar.		1	0	0	0
Popülasyon dinamiğine etki eden faktörleri analiz eder.		1	0	0	0
Komünitede türler arasında simbiyotik ilişkileri örneklerle açıklar.		1	0	0	0
Hücredeki genetik materyalin organizasyonunda parça bütün ilişkisi kurar.		1	0	0	0
Genetik Şifre ve Protein Sentezi		1	1	0	100
Çiçekli bir bitkinin temel kısımlarının yapı ve görevlerini açıklar.		1	0	0	0
Tohum çimlenmesini gözleyebileceği deney tasarlar.		1	0	0	0
Hücresel solunumu açıklar.		1	0	0	0
Fotosentez sürecini şema üzerinde açıklar.		1	0	0	0

SINAV SONUÇ BELGESİ							
BATMAN / GERCÜŞ / Gerçüş Anadolu Lisesi							
Öğrenci				Numara		Sınıf	
ULU				421		12A	
Puan Türü	Puan	Genel Ort.	Dereceler				
			Snf	Kurum	İlçe	İl	Genel
SÖZ	▼ 133,037	186,100	2	35	53	59	4779
	Puanı Hesaplanan:			40	66	72	5303
SAY	▼ 140,259	210,740	15	25	26	35	6513
	Puanı Hesaplanan:			35	43	54	7908
EA	▼ 153,028	189,000	2	29	40	50	7201
	Puanı Hesaplanan:			52	74	87	9122
Katılımlar:			15	55	98	111	9586

Eşleşen TYT bilginiz bulunamadığı için sınav ortalaması TYT bilginiz olarak kullanılmıştır.

Ders	Soru	Doğru	Yanlış	Net	Başarı %	Sınıf Ort.	Kurum Ort.	Genel Ort.
Edebiyat	24	6	2	5,50	23	▲ 2,81	▲ 5,26	▼ 7,87
Tarih-1	10	0	1	-0,25	-3	▼ 0,19	▼ 1,49	▼ 2,36
Coğrafya-1	6	0	0	0,00	0	◆ 0,00	▼ 1,04	▼ 1,56
Edebiyat-Sosyal-1	40	6	3	5,25	13	▲ 3,00	▼ 7,79	▼ 11,79
Matematik-2	40	0	2	-0,50	-1	▼ 2,33	▼ 1,27	▼ 8,17
Fizik	14	2	2	1,50	11	▼ 3,55	▼ 2,41	▼ 4,26
Kimya	13	2	2	1,50	12	▼ 3,58	▼ 2,86	▼ 4,66
Biyoloji	13	0	1	-0,25	-2	▼ 1,65	▼ 1,46	▼ 3,66
Fen Bilimleri	40	4	5	2,75	7	▼ 8,78	▼ 6,73	▼ 12,58
Toplam:	280	49	42	38,09	14	▼ 42,61	▼ 45,89	▼ 67,16
Soru No	1234567890123456789012345678901234567890							

Edebiyat-Sosyal-1	ACAEcDb	C	e
Cevap Anahtarı	A	ACAEADEBCACACCBDDCEBDBDDEADABDCDAEBCECEB	
Matematik	db		
Cevap Anahtarı	A	ABCCECCDDCCCECADDCEDEBCCDDBAADBACEEE	
Fen Bilimleri	cEe Ee	BdC	a
Cevap Anahtarı	A	BDDCCDAAAEBACEDECEADBDECEADAABDCEAEBEE	

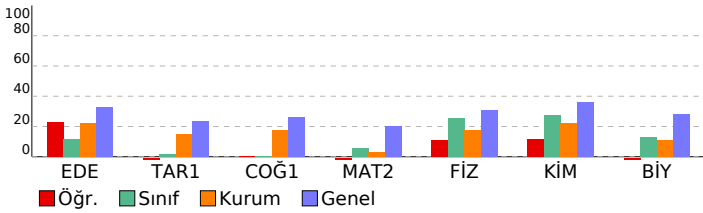

BİLGİ SARMAL AYT 1.

DERSLERE GÖRE BAŞARI ANALİZİ		S	D	Y	B%
Edebiyat-Sosyal-1		40	6	3	15
Edebiyat		24	6	2	25
Metindeki Boşlukların Uygun Sözcüklerle Tamamlanması		1	1	0	100
Söz Öbeklerinde Anlam		1	1	0	100
Paragrafın Ana Fikri (Düşüncesi)		1	1	0	100
Anlatım Biçimleri		1	1	0	100
Paragrafta Boş Bırakılan Yerleri Tamamlama		1	0	1	0
Paragrafın Yardımcı Fikirleri (Düşünceleri)		1	1	0	100
Şiiri yorumlar.		2	0	1	0
Edebi sanatın belirler.		1	0	0	0
Türk edebiyatını dönemlere ayırır.		1	0	0	0
"Dede Korkut Hikâyeleri"ni inceler ve genel özelliklerini kavrar.		1	1	0	100
Divan edebiyatı nazım şekillerini inceler.		2	0	0	0
Divan edebiyatı sanatçıları tanıır.		1	0	0	0
Divan Şiiri		1	0	0	0
Tanzimat Dönemi şairlerini tanıır.		1	0	0	0
Servetifunun Dönemi şiirinin genel özelliklerini kavrar.		1	0	0	0
İkinci Yeni Şiir Anlayışı		1	0	0	0
Fecriyat Döneminde Şiir		1	0	0	0
HİKÂYE		1	0	0	0
Garip Akımı Şiir Anlayışı		1	0	0	0
ROMAN		1	0	0	0
1923-1950 arasında Türk edebiyatında eser veren roman yazarlarını tanıır.		1	0	0	0
Edebiyatın düşünce akımları ile ilişkisini belirler.		1	0	0	0
Tarih-1		10	0	1	0
Tarih öğrenmenin amaç ve yararlarını kavrar.		1	0	0	0
İlk ve Orta Çağlarda İc Asya daki Türk siyasi teşekküllerinin güç ve yönetim yapısını kavrar.		1	0	1	0
Hız. Muhammed ve Dört Halife Dönemi nde Müslümanların Arap Yarınması ve çevresinde siyasi hâkimiyet kurma		1	0	0	0
Osmanlı Beyliği nin devletleşme sürecini Bizans la olan ilişkileri çerçevesinde analiz eder.		1	0	0	0
Osmanlı Devleti nde merkezi otoriteyi güçlendirmeye yönelik düzenlemeleri analiz eder.		1	0	0	0
Modern devletler hukukunun ortaya çıkışında Westphalia (Vestfalya) Barışı nın rolünü kavrar.		1	0	0	0
Osmanlı Devleti nin siyasi varlığına yönelik tehditleri analiz eder.		1	0	0	0
I. Dünya Savaşı nın sonuçlarını Osmanlı Devleti ve Batılı devletler açısından değerlendirir.		1	0	0	0
Kuvayı Milliye hareketinin oluşumundan Büyük Millet Meclisinin açılışına kadar olan süreçte meydana gelen gelişim		1	0	0	0
Millî Mücadele sonucunda kazanılan diplomatik başarıları ülkemizin bağımsızlığı açısından değerlendirir.		1	0	0	0
Coğrafya-1		6	0	0	0
Doğa olaylarının ekstrem durumlarını ve etkilerini açıklar.		1	0	0	0
Türkiye de tarım sektörünün özelliklerini açıklar.		1	0	0	0
İlk kültür merkezlerinin ortaya çıkışı, yayılışı ve dağılımları belirleyen faktörleri açıklar.		1	0	0	0
Türkiye nin turizm potansiyelini ve varlıklarını açıklar.		1	0	0	0
Bölgesel ve küresel ölçekteki örgütlere etki alanları açısından değerlendirir.		1	0	0	0
Doğal kaynakların sürdürülebilir kullanımını geri dönüşüm stratejileri açısından değerlendirir.		1	0	0	0
Matematik		40	0	2	0
Matematik-2		40	0	2	0
Üslû ifadeleri içeren denklemleri çözer.		1	0	0	0
Tam sayılarda EBOB ve EKOK ile ilgili uygulamalar yapar.		2	0	1	0
İkinci dereceden iki bilinmeyenli denklem sistemlerinin çözüm kümesini bulur.		1	0	1	0
İkinci dereceden bir bilinmeyenli eşitsizlik sistemlerinin çözüm kümesini bulur.		1	0	0	0
Bir fonksiyonun grafiğinden, dönüşümler yardımı ile yeni fonksiyon grafikleri çizer.		1	0	0	0
Fonksiyonlarda bileşik işlemeyle ilgili işlemler yapar.		1	0	0	0
Bileşik önermeyi örneklerle açıklar.		1	0	0	0
İkinci dereceden bir bilinmeyenli denklem kavramını açıklar.		1	0	0	0
Polinomlarla toplama, çıkarma, çarpma ve bölme işlemlerini yapar.		1	0	0	0
İki kümenin kartezyen çarpımıyla ilgili işlemler yapar.		1	0	0	0
Aritmetik ve geometrik dizilerin özelliklerini kullanarak işlemler yapar.		1	0	0	0
Logaritma fonksiyonunun özelliklerini kullanarak işlemler yapar.		1	0	0	0
İkinci dereceden bir değişkenli fonksiyonun grafiğini çizerek yorumlar.		1	0	0	0
Olasılık kavramı ile ilgili uygulamalar yapar.		1	0	0	0
Olayların gerçekleşme sayısını toplama ve çarpma yöntemlerini kullanarak hesaplar.		1	0	0	0
Binom açılımını yapar.		1	0	0	0
Bir fonksiyonun bir noktadaki limiti, soldan limit ve sağdan limit kavramlarını açıklar.		1	0	0	0
Bir fonksiyonun bir noktadaki sürekliliğini açıklar.		1	0	0	0
Bir fonksiyonun bir noktada ve bir aralıkta türevlenebilirliğini değerlendirir.		2	0	0	0
Maksimum ve minimum problemlerini türev yardımıyla çözer.		1	0	0	0
Bir fonksiyonun artan veya azalan olduğu aralıkları türev yardımıyla belirler.		1	0	0	0
Belirli integralin özelliklerini kullanarak işlemler yapar.		1	0	0	0
Belirli integral ile alan hesabı yapar.		3	0	0	0
Trigonometrik fonksiyonları birim çember yardımıyla açıklar.		3	0	0	0
Trigonometrik fonksiyon grafiklerini çizer.		1	0	0	0
ANALİTİK GEOMETRİ		1	0	0	0
Bir noktanın bir doğruya uzaklığını hesaplar.		1	0	0	0
Bir doğru parçasını belli bir oranda (içten veya dıştan) bölen noktanın koordinatlarını hesaplar.		1	0	0	0
ÇEMBER VE DAİRE		1	0	0	0
Çemberde Açılar		1	0	0	0
DONUŞÜMLER		1	0	0	0
Çemberin Analitik İncelenmesi		1	0	0	0
Küre, dik dairesel silindir ve dik dairesel koninin alan ve hacim bağıntılarını oluşturarak işlemler yapar.		2	0	0	0
Fen Bilimleri		40	4	2	10
Fizik		14	2	2	14
Basit Makineler		1	0	0	0
Denge ve Denge Şartları		1	0	0	0
Düzgün Elektrik Alan ve Şığa		1	0	0	0
Üzerinden akım geçen iletken düz bir telin çevresinde, halkanın merkezinde ve akım makarasının merkez eksenind		1	0	0	0
Manyetik akı ve indüksiyon akımı ile ilgili hesaplamalar yapar.		1	0	0	0
Bir Boyutta Sabit İvmeli Hareket		1	0	0	0
Torkun bağlı olduğu değişkenleri analiz eder.		1	0	0	0
Kepler Kanunları		1	0	0	0
İtme ve Çizgisel Momentum		1	0	0	0
Basit Harmonik Hareket		1	0	1	0
Düzgün Çembersel Hareket		1	1	0	100
Su dalgalarında girişim olayını açıklar.		1	0	1	0
Elektromanyetik Dalgalar		1	0	0	0
Atomun uyanıma yollarını açıklar.		1	1	0	100
Kimya		13	2	2	15
Atomu kuantum modeliyle açıklar.		1	0	1	0
Gaz Karışımları		1	0	0	0
Çözeltilerin koligatif özellikleri ile derişimleri arasında ilişki kurar.		1	0	0	0
Tepkimelerde meydana gelen enerji değişimlerini açıklar.		1	0	0	0
Tepkime Hızları		1	0	0	0
Kimyasal Denge		1	0	0	0
Sulu ortamlarda çözünme-çökme dengelerini açıklar.		1	0	0	0
Kuvvetli asit/baz derişimlerini titrasyon yöntemiyle belirler.		1	0	0	0
Redoks tepkimelerini tanıır.		1	0	0	0
Elektrotlar ve Elektrokimyasal Hücreler		1	0	0	0
Lewis Formülleri		1	1	0	100
Basit alkanların adlarını, formüllerini, özelliklerini ve kullanım alanlarını açıklar.		1	0	1	0
Basit alkenlerin adlarını, formüllerini, özelliklerini ve kullanım alanlarını açıklar.		1	1	0	100

SINAV SONUÇ BELGESİ							
BATMAN / GERCÜŞ / Gerçüş Anadolu Lisesi							
Öğrenci			Numara		Sınıf		
ZZZZ			394		12A		
Puan Türü	Puan	Genel Ort.	Dereceler				
			Snf	Kurum	İlçe	İl	Genel
SAY	▼ 180,221	210,740	7	9	9	15	4234
Puanı Hesaplanan:			35	43	54	7908	
EA	▼ 136,165	189,000	6	41	62	75	8530
Puanı Hesaplanan:			52	74	87	9122	
Katılımlar:			15	55	98	111	9586

Eşleşen TYT bilginiz bulunamadığı için sınav ortalaması TYT bilginiz olarak kullanılmıştır.

Ders	Soru	Doğru	Yanlış	Net	Başarı %	Sınıf Ort.	Kurum Ort.	Genel Ort.
Matematik-2	40	5	3	4,25	11	▲ 2,33	▲ 1,27	▼ 8,17
Fizik	14	3	1	2,75	20	▼ 3,55	▲ 2,41	▼ 4,26
Kimya	13	4	1	3,75	29	▲ 3,58	▲ 2,86	▼ 4,66
Biyoloji	13	2	0	2,00	15	▲ 1,65	▲ 1,46	▼ 3,66
Fen Bilimleri	40	9	2	8,50	21	▼ 8,78	▲ 6,73	▼ 12,58
Toplam:	280	53	37	43,34	15	▲ 42,61	▼ 45,89	▼ 67,16

Soru No	1234567890123456789012345678901234567890
Matematik	A c C C C e
Cevap Anahtarı	A ABCCECCDDCCCEADDCEDBEBCCDBBAADBACEEE
Fen Bilimleri	EBdE d DBECE B
Cevap Anahtarı	A BDDCCDAAAEBACEDECEADBDECEDAABDCEAEBEE

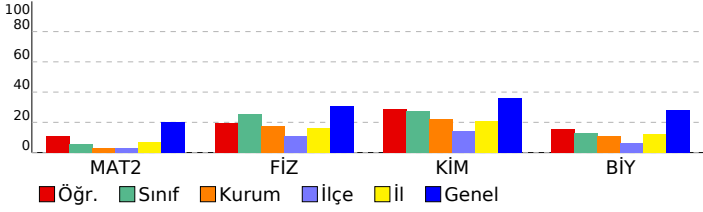

BİLGİ SARMAL AYT 1.			
DERSLERE GÖRE BAŞARI ANALİZİ			
	S	D	Y B%
Matematik	40	5	3 13
Matematik-2	40	5	3 13
Üslü ifadeleri içeren denklemleri çözer.	1	1	0 100
Tam sayılarda EBOB ve EKOK ile ilgili uygulamalar yapar.	2	0	1 0
İkinci dereceden iki bilinmeyenli denklem sistemlerinin çözüm kümesini bulur.	1	1	0 100
İkinci dereceden bir bilinmeyenli eşitsizlik sistemlerinin çözüm kümesini bulur.	1	0	1 0
Bir fonksiyonun grafiğinden, dönüşümler yardımı ile yeni fonksiyon grafikleri çizer.	1	1	0 100
Fonksiyonlarda bileşik işlemeyle ilgili işlemler yapar.	1	1	0 100
Bileşik önermeyi örneklerle açıklar.	1	1	0 100
İkinci dereceden bir bilinmeyenli denklem kavramını açıklar.	1	0	0 0
Polinomlarla toplama, çıkarma, çarpma ve bölme işlemlerini yapar.	1	0	0 0
İki kümenin kartezyen çarpımıyla ilgili işlemler yapar.	1	0	0 0
Aritmetik ve geometrik dizilerin özelliklerini kullanarak işlemler yapar.	1	0	0 0
Logaritma fonksiyonunun özelliklerini kullanarak işlemler yapar.	1	0	0 0
İkinci dereceden bir değişkenli fonksiyonun grafiğini çizerek yorumlar.	1	0	0 0
Olasılık kavramı ile ilgili uygulamalar yapar.	1	0	0 0
Olayların gerçekleşme sayısını toplama ve çarpma yöntemlerini kullanarak hesaplar.	1	0	0 0
Binom açılımını yapar.	1	0	0 0
Bir fonksiyonun bir noktadaki limiti, soldan limit ve sağdan limit kavramlarını açıklar.	1	0	0 0
Bir fonksiyonun bir noktadaki sürekliliğini açıklar.	1	0	0 0
Bir fonksiyonun bir noktada ve bir aralıkta türevlenebilirliğini değerlendirir.	2	0	1 0
Maksimum ve minimum problemlerini türev yardımıyla çözer.	1	0	0 0
Bir fonksiyonun artan veya azalan olduğu aralıkları türev yardımıyla belirler.	1	0	0 0
Belirli integralin özelliklerini kullanarak işlemler yapar.	1	0	0 0
Belirli integral ile alan hesabı yapar.	3	0	0 0
Trigonometrik fonksiyonları birim çember yardımıyla açıklar.	3	0	0 0
Trigonometrik fonksiyon grafiklerini çizer.	1	0	0 0
ANALİTİK GEOMETRİ	1	0	0 0
Bir noktanın bir doğruya uzaklığını hesaplar.	1	0	0 0
Bir doğru parçasını belli bir oranda (içten veya dıştan) bölen noktanın koordinatlarını hesaplar.	1	0	0 0
ÇEMBER VE DAİRE	1	0	0 0
Çemberde Açılar	1	0	0 0
DÖNÜŞÜMLER	1	0	0 0
Çemberin Analitik İncelenmesi	1	0	0 0
Küre, dik dairesel silindirden ve dik dairesel koninin alan ve hacim bağlantılarını oluşturarak işlemler yapar.	2	0	0 0
Fen Bilimleri	40	9	2 23
Fizik	14	3	1 21
Basit Makineler	1	0	0 0
Denge ve Denge Şartları	1	0	0 0
Düzgün Elektrik Alan ve Şişa	1	0	0 0
Üzerinden akım geçen iletken düz bir telin çevresinde, halkanın merkezinde ve akım makarasının merkez ekseninde	1	0	0 0
Manyetik akı ve indüksiyon akımı ile ilgili hesaplamalar yapar.	1	0	0 0
Bir Boyutta Sabit İvmeli Hareket	1	0	0 0
Torkun bağlı olduğu değişkenleri analiz eder.	1	0	0 0
Kepler Kanunları	1	0	0 0
İtme ve Çizgisel Momentum	1	0	0 0
Basit Harmonik Hareket	1	0	0 0
Düzgün Çembersel Hareket	1	1	0 100
Su dalgalarında girişim olayını açıklar.	1	1	0 100
Elektromanyetik Dalgalar	1	0	1 0
Atomun uyarılma yollarını açıklar.	1	1	0 100
Kimya	13	4	1 31
Atomun kuantum modeliyle açıklar.	1	0	0 0
Gaz Karışımları	1	0	1 0
Çözeltilerin koligatif özellikleri ile derişimleri arasında ilişki kurar.	1	0	0 0
Tepkimelerde meydana gelen enerji değişimlerini açıklar.	1	0	0 0
Tepkime Hızları	1	0	0 0
Kimyasal Denge	1	0	0 0
Sulu ortamlarda çözünme-çökme dengelerini açıklar.	1	0	0 0
Kuvvetli asit/baz derişimlerini titrasyon yöntemiyle belirler.	1	0	0 0
Redoks tepkimelerini tanırlar.	1	0	0 0
Elektrotlar ve Elektrokimyasal Hücreler	1	1	0 100
Lewis Formülleri	1	1	0 100
Basit alkanların adlarını, formüllerini, özelliklerini ve kullanım alanlarını açıklar.	1	1	0 100
Basit alkenlerin adlarını, formüllerini, özelliklerini ve kullanım alanlarını açıklar.	1	1	0 100
Biyoloji	13	2	0 15
Sinir sisteminin yapı, görev ve işleyişini açıklar.	1	1	0 100
Endokrin bezleri ve bu bezlerin salgıladıkları hormonları açıklar.	1	0	0 0
Destek ve hareket sisteminin yapı, görev ve işleyişini açıklar.	1	0	0 0
Sindirim sisteminin yapı, görev ve işleyişini açıklar.	1	0	0 0
Kalp, kan ve damarların yapı, görev ve işleyişini açıklar.	1	1	0 100
Popülasyon dinamiğine etki eden faktörleri analiz eder.	1	0	0 0
Komünitede türler arasında simbiyotik ilişkileri örneklerle açıklar.	1	0	0 0
Hücredeki genetik materyalin organizasyonunda parça bütün ilişkisini açıklar.	1	0	0 0
Genetik Şifre ve Protein Sentezi	1	0	0 0
Çiçekli bir bitkinin temel kısımlarının yapı ve görevlerini açıklar.	1	0	0 0
Tohum çimlenmesini gözleyebileceği deney tasarlar.	1	0	0 0
Hücre solunumu açıklar.	1	0	0 0
Fotosentez sürecini şema üzerinde açıklar.	1	0	0 0

SINAV SONUÇ BELGESİ							
BATMAN / GERCÜŞ / Gerçüş Anadolu Lisesi							
Öğrenci			Numara		Sınıf		
CİHAN			0		12B		
Puan Türü	Puan	Genel Ort.	Dereceler				
			Snf	Kurum	İlçe	İl	Genel
SAY	▼ 161,736	210,740	7	18	18	24	5118
	Puanı Hesaplanan:		35	43	54	7908	
Katılımlar:			9	55	98	111	9586

Eşleşen TYT bilginiz bulunamadığı için sınav ortalaması TYT bilginiz olarak kullanılmıştır.

Ders	Soru	Doğru	Yanlış	Net	Başarı %	Sınıf Ort.	Kurum Ort.	Genel Ort.
Matematik-2	40	2	9	-0,25	-1	▼ 0,25	▼ 1,27	▼ 8,17
Fizik	14	4	5	2,75	20	▲ 2,14	▲ 2,41	▼ 4,26
Kimya	13	5	5	3,75	29	▲ 3,69	▲ 2,86	▼ 4,66
Biyoloji	13	2	7	0,25	2	▼ 1,89	▼ 1,46	▼ 3,66
Fen Bilimleri	40	11	17	6,75	17	▼ 7,72	▲ 6,73	▼ 12,58
Toplam:	280	52	58	37,09	13	▼ 44,59	▼ 45,89	▼ 67,16

Soru No	1234567890123456789012345678901234567890
---------	--

Matematik	e ca bb Ea ba C c
Cevap Anahtarı	B CCABCCDDCCCEADDCEDBECDDDBAECBBACEEEAD

Fen Bilimleri	aaCcAA Ecc b b cdDBECdEA aa ceEe db
Cevap Anahtarı	B DDCCDAAAEBAEBDDECEADBDEBCECEAAABDCEAEBEED

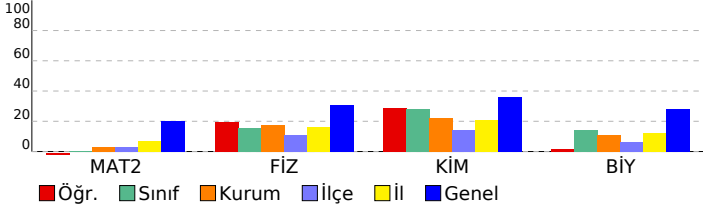

BİLGİ SARMAL AYT 1.			
DERSLERE GÖRE BAŞARI ANALİZİ			
	S	D	B%
Matematik	40	2	9
Matematik-2	40	2	9
İkinci dereceden iki bilinmeyenli denklem sistemlerinin çözüm kümesini bulur.	1	0	0
Tam sayılarda EBOB ve EKOK ile ilgili uygulamalar yapar.	2	0	0
Üslü ifadeleri içeren denklemleri çözer.	1	0	1
Fonksiyonlarda bileşke işlemiyle ilgili işlemler yapar.	1	0	0
Bileşik önermeyi örneklerle açıklar.	1	0	0
İkinci dereceden bir bilinmeyenli denklem kavramını açıklar.	1	0	0
Polinomlarla toplama, çıkarma, çarpma ve bölme işlemlerini yapar.	1	0	0
İki kümenin kartezyen çarpımıyla ilgili işlemler yapar.	1	0	0
Aritmetik ve geometrik dizilerin özelliklerini kullanarak işlemler yapar.	1	0	0
Logaritma fonksiyonunun özelliklerini kullanarak işlemler yapar.	1	0	0
İkinci dereceden bir değişkenli fonksiyonun grafiğini çizerek yorumlar.	1	0	1
Olasılık kavramı ile ilgili uygulamalar yapar.	1	0	1
Olayların gerçekleşme sayısını toplama ve çarpma yöntemlerini kullanarak hesaplar.	1	0	0
Binom açılımını yapar.	1	0	1
Bir fonksiyonun bir noktadaki limiti, soldan limit ve sağdan limit kavramlarını açıklar.	1	0	1
Bir fonksiyonun bir noktadaki sürekliliğini açıklar.	1	0	0
Bir fonksiyonun bir noktada ve bir aralıkta türevlenebilirliğini değerlendirir.	2	1	0
Maksimum ve minimum problemlerini türev yardımıyla çözer.	1	0	1
Bir fonksiyonun artan veya azalan olduğu aralıkları türev yardımıyla belirler.	1	0	0
Belirli integralin özelliklerini kullanarak işlemler yapar.	1	0	0
Belirli integral ile alan hesabı yapar.	3	0	0
Trigonometrik fonksiyonları birim çember yardımıyla açıklar.	3	0	2
Trigonometrik fonksiyon grafiklerini çizer.	1	0	0
İkinci dereceden bir bilinmeyenli eşitsizlik sistemlerinin çözüm kümesini bulur.	1	0	0
Bir fonksiyonun grafiğinden, dönüşümler yardımı ile yeni fonksiyon grafikleri çizer.	1	1	0
Bir doğru parçasını belli bir oranda (çften veya dıřtan) bölen noktanın koordinatlarını hesaplar.	1	0	0
ÇEMBER VE DAİRE	1	0	0
Çemberde Açılar	1	0	1
DÖNÜŞÜMLER	1	0	0
Çemberin Analitik İncelenmesi	1	0	0
Küre, dik dairesel silindir ve dik dairesel koninin alan ve hacim bağıntılarını oluşturarak işlemler yapar.	2	0	0
ANALİTİK GEOMETRİ	1	0	0
Bir noktanın bir doğruya uzaklığını hesaplar.	1	0	0
Fen Bilimleri	40	11	17
Fizik	14	4	5
Düzgün Elektrik Alan ve Sığa	1	0	0
Üzerinden akım geçen iletken düz bir telin çevresinde, halkanın merkezinde ve akım makarasının merkez ekseninde	1	0	1
Manyetik akı ve indüksiyon akımı ile ilgili hesaplamalar yapar.	1	0	1
Bir Boyutta Sabit İvmeli Hareket	1	1	0
Torkun bağlı olduğu değişkenleri analiz eder.	1	0	1
Kepler Kanunları	1	1	0
İtme ve Çizgisel Momentum	1	1	0
Basit Harmonik Hareket	1	0	0
Düzgün Çembersel Hareket	1	1	0
Su dalgalarında girişim olayını açıklar.	1	0	1
Elektromanyetik Dalgalar	1	0	1
Atomun uyanılma yollarını açıklar.	1	0	0
Basit Makineler	1	0	0
Denge ve Denge Şartları	1	0	0
Kimya	13	5	5
Çözümlerin koligatif özellikleri ile derişimleri arasında ilişki kurar.	1	0	1
Tepkimelerde meydana gelen enerji değişimlerini açıklar.	1	0	0
Tepkime Hızları	1	0	0
Kimyasal Denge	1	0	1
Sulu ortamlarda çözünme-çökme dengelerini açıklar.	1	0	0
Kuvvetli asit/baz derişimlerini titrasyon yöntemiyle belirler.	1	0	1
Redoks tepkimelerini tanırlar.	1	0	1
Elektrotlar ve Elektrokimyasal Hücreler	1	1	0
Lewis Formülleri	1	1	0
Basit alkanların adlarını, formüllerini, özelliklerini ve kullanım alanlarını açıklar.	1	1	0
Basit alkenlerin adlarını, formüllerini, özelliklerini ve kullanım alanlarını açıklar.	1	1	0
Atomu kuantum modeliyle açıklar.	1	0	1
Gaz Karışımları	1	1	0
Biyoloji	13	2	7
Destek ve hareket sisteminin yapı, görev ve işleyişini açıklar.	1	1	0
Sindirim sisteminin yapı, görev ve işleyişini açıklar.	1	0	0
Kalp, kan ve damarların yapı, görev ve işleyişini açıklar.	1	0	1
Popülasyon dinamiğine etki eden faktörleri analiz eder.	1	0	1
Komünitede türler arasında simbiyotik ilişkileri örneklerle açıklar.	1	0	0
Hücredeki genetik materyalin organizasyonunda parça bütün ilişkisi kurar.	1	0	1
Genetik Sıfır ve Protein Sentezi	1	0	1
Çiçekli bir bitkinin temel kısımlarının yapı ve görevlerini açıklar.	1	1	0
Tohum çimlenmesini gözleyebileceği deney tasarlar.	1	0	1
Hücresel solunumu açıklar.	1	0	0
Fotosentez sürecini şema üzerinde açıklar.	1	0	1
Sinir sisteminin yapı, görev ve işleyişini açıklar.	1	0	1
Endokrin bezleri ve bu bezlerin salgıladıkları hormonları açıklar.	1	0	0

SINAV SONUÇ BELGESİ							
BATMAN / GERCÜŞ / Gerçüş Anadolu Lisesi							
Öğrenci			Numara		Sınıf		
DİLAN			0		12B		
Puan Türü	Puan	Genel Ort.	Dereceler				
			Snf	Kurum	İlçe	İl	Genel
SAY	▼ 144,916	210,740	8	22	23	32	6144
Puanı Hesaplanan:			35	43	54	7908	
EA	▼ 130,865	189,000	6	45	67	80	8757
Puanı Hesaplanan:			52	74	87	9122	
Katılımlar:			9	55	98	111	9586

Eşleşen TYT bilginiz bulunamadığı için sınav ortalaması TYT bilginiz olarak kullanılmıştır.

Ders	Soru	Doğru	Yanlış	Net	Başarı %	Sınıf Ort.	Kurum Ort.	Genel Ort.
Matematik-2	40	3	5	1,75	4	▲ 0,25	▲ 1,27	▼ 8,17
Fizik	14	1	4	0,00	0	▼ 2,14	▼ 2,41	▼ 4,26
Kimya	13	4	2	3,50	27	▼ 3,69	▲ 2,86	▼ 4,66
Biyoloji	13	1	7	-0,75	-6	▼ 1,89	▼ 1,46	▼ 3,66
Fen Bilimleri	40	6	13	2,75	7	▼ 7,72	▼ 6,73	▼ 12,58
Toplam:	280	48	50	35,09	13	▼ 44,59	▼ 45,89	▼ 67,16

Soru No	1	2	3	4	5	6	7	8	9	10	11	12	13	14	15	16	17	18	19	20	
1234567890123456789012345678901234567890																					
Matematik	A	e	e	c	c	d	d	a	a	c	c										
Cevap Anahtarı	A	A	B	C	C	D	D	D	E	E	C	D	D	E	C	D	E	B	B	C	D
Fen Bilimleri	A	b	d	B	e	c	c	d	e	B	E	C	b	e	a	c	E	c	d		
Cevap Anahtarı	A	B	D	D	C	C	D	A	A	A	E	B	A	E	B	A	E	C	E	A	

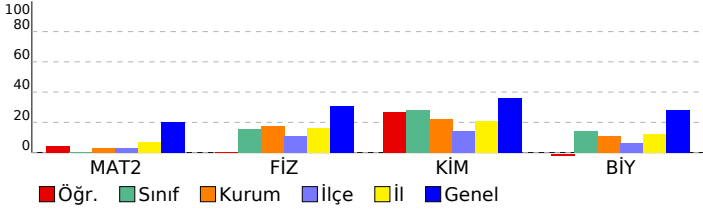

BİLGİ SARMAL AYT 1.		DERSLERE GÖRE BAŞARI ANALİZİ			
		S	D	Y	B%
Matematik		40	3	5	8
Matematik-2		40	3	5	8
Üslü ifadeleri içeren denklemleri çözer.		1	1	0	100
Tam sayılarda EBOB ve EKOK ile ilgili uygulamalar yapar.		2	1	1	50
İkinci dereceden iki bilinmeyenli denklem sistemlerinin çözüm kümesini bulur.		1	0	1	0
İkinci dereceden bir bilinmeyenli eşitlik sistemlerinin çözüm kümesini bulur.		1	0	0	0
Bir fonksiyonun grafiğinden, dönüşümler yardımı ile yeni fonksiyon grafikleri çizer.		1	0	0	0
Fonksiyonlarda bileşik işlemeyle ilgili işlemler yapar.		1	0	0	0
Bileşik önermeyi örneklerle açıklar.		1	0	1	0
İkinci dereceden bir bilinmeyenli denklem kavramını açıklar.		1	1	0	100
Polinomlarla toplama, çıkarma, çarpma ve bölme işlemlerini yapar.		1	1	0	0
İki kümenin kartezyen çarpımıyla ilgili işlemler yapar.		1	0	0	0
Aritmetik ve geometrik dizilerin özelliklerini kullanarak işlemler yapar.		1	0	0	0
Logaritma fonksiyonunun özelliklerini kullanarak işlemler yapar.		1	0	0	0
İkinci dereceden bir değişkenli fonksiyonun grafiğini çizerek yorumlar.		1	0	0	0
Olasılık kavramı ile ilgili uygulamalar yapar.		1	0	1	0
Olayların gerçekleşme sayısını toplama ve çarpma yöntemlerini kullanarak hesaplar.		1	0	0	0
Binom açılımını yapar.		1	0	0	0
Bir fonksiyonun bir noktadaki limiti, soldan limit ve sağdan limit kavramlarını açıklar.		1	0	0	0
Bir fonksiyonun bir noktadaki sürekliliğini açıklar.		1	0	0	0
Bir fonksiyonun bir noktada ve bir aralıkta türevlenebilirliğini değerlendirir.		2	0	0	0
Maksimum ve minimum problemlerini türev yardımıyla çözer.		1	0	0	0
Bir fonksiyonun artan veya azalan olduğu aralıkları türev yardımıyla belirler.		1	0	0	0
Belirli integralin özelliklerini kullanarak işlemler yapar.		1	0	0	0
Belirli integral ile alan hesabı yapar.		3	0	0	0
Trigonometrik fonksiyonları birim çember yardımıyla açıklar.		3	0	1	0
Trigonometrik fonksiyon grafiklerini çizer.		1	0	0	0
ANALİTİK GEOMETRİ		1	0	0	0
Bir noktanın bir doğruya uzaklığını hesaplar.		1	0	0	0
Bir doğru parçasını belli bir oranda (içten veya dıştan) bölen noktanın koordinatlarını hesaplar.		1	0	0	0
ÇEMBER VE DAİRE		1	0	0	0
Çemberde Açılar		1	0	0	0
DÖNÜŞÜMLER		1	0	0	0
Çemberin Analitik İncelenmesi		1	0	0	0
Küre, dik dairesel silindirdir ve dik dairesel koninin alan ve hacim bağlantılarını oluşturarak işlemler yapar.		2	0	0	0
Fen Bilimleri		40	6	13	15
Fizik		14	1	4	7
Basit Makineler		1	0	0	0
Denge ve Denge Şartları		1	0	0	0
Düzgün Elektrik Alan ve Şişa		1	0	0	0
Üzerinden akım geçen iletken düz bir telin çevresinde, halkanın merkezinde ve akım makarasının merkez ekseninde		1	0	0	0
Manyetik akı ve indüksiyon akımı ile ilgili hesaplamalar yapar.		1	0	0	0
Bir Boyutta Sabit İvmeli Hareket		1	0	0	0
Torkun bağlı olduğu değişkenleri analiz eder.		1	0	0	0
Kepler Kanunları		1	0	0	0
İtme ve Çizgisel Momentum		1	0	1	0
Basit Harmonik Hareket		1	0	0	0
Düzgün Çembersel Hareket		1	0	1	0
Su dalgalarında girişim olayını açıklar.		1	1	0	100
Elektromanyetik Dalgalar		1	0	1	0
Atomun uyarılma yollarını açıklar.		1	0	1	0
Kimya		13	4	2	31
Atomun kuantum modeliyle açıklar.		1	1	0	100
Gaz Karışımları		1	0	0	0
Çözeltilerin koligatif özellikleri ile derişimleri arasında ilişki kurar.		1	0	0	0
Tepkimelerde meydana gelen enerji değişimlerini açıklar.		1	0	0	0
Tepkime Hızları		1	0	0	0
Kimyasal Denge		1	0	0	0
Sulu ortamlarda çözünme-çökme dengelerini açıklar.		1	0	0	0
Kuvvetli asit/baz derişimlerini titrasyon yöntemiyle belirler.		1	0	0	0
Redoks tepkimelerini tanırlar.		1	0	1	0
Elektrotlar ve Elektrokimyasal Hücreler		1	0	1	0
Lewis Formülleri		1	1	0	100
Basit alkanların adlarını, formüllerini, özelliklerini ve kullanım alanlarını açıklar.		1	1	0	100
Basit alkenlerin adlarını, formüllerini, özelliklerini ve kullanım alanlarını açıklar.		1	1	0	100
Biyoloji		13	1	7	8
Sinir sisteminin yapı, görev ve işleyişini açıklar.		1	0	1	0
Endokrin bezleri ve bu bezlerin salgıladıkları hormonları açıklar.		1	0	1	0
Destek ve hareket sisteminin yapı, görev ve işleyişini açıklar.		1	0	0	0
Sindirim sisteminin yapı, görev ve işleyişini açıklar.		1	0	0	0
Kalp, kan ve damarların yapı, görev ve işleyişini açıklar.		1	0	1	0
Popülasyon dinamiğine etki eden faktörleri analiz eder.		1	0	1	0
Komünitede türler arasında simbiyotik ilişkileri örneklerle açıklar.		1	0	0	0
Hücredeki genetik materyalin organizasyonunda parça bütün ilişkisini kurar.		1	1	0	100
Genetik Şifre ve Protein Sentezi		1	0	1	0
Çiçekli bir bitkinin temel kısımlarının yapı ve görevlerini açıklar.		1	0	0	0
Tohum çimlenmesini gözleyebileceği deney tasarlar.		1	0	1	0
Hücre solunumu açıklar.		1	0	1	0
Fotosentez sürecini şema üzerinde açıklar.		1	0	0	0

SINAV SONUÇ BELGESİ							
BATMAN / GERCÜŞ / Gerçüş Anadolu Lisesi							
Öğrenci			Numara		Sınıf		
EMİNE AKIN			400		12B		
Puan Türü	Puan	Genel Ort.	Dereceler				
			Snf	Kurum	İlçe	İl	Genel
SÖZ	▼ 177,687	186,100	2	22	26	31	2546
	Puanı Hesaplanan:		40	66	72	5303	
SAY	▼ 165,941	210,740	6	17	17	23	4910
	Puanı Hesaplanan:		35	43	54	7908	
EA	▼ 174,300	189,000	1	14	18	26	5240
	Puanı Hesaplanan:		52	74	87	9122	
Katılımlar:			9	55	98	111	9586

Eşleşen TYT bilginiz bulunamadığı için sınav ortalaması TYT bilginiz olarak kullanılmıştır.

Ders	Soru	Doğru	Yanlış	Net	Başarı %	Sınıf Ort.	Kurum Ort.	Genel Ort.
Edebiyat	24	8	7	6,25	26	▲ 4,17	▲ 5,26	▼ 7,87
Tarih-1	10	1	2	0,50	5	▲ 0,04	▼ 1,49	▼ 2,36
Coğrafya-1	6	3	1	2,75	46	▲ 0,83	▲ 1,04	▲ 1,56
Edebiyat-Sosyal-1	40	12	10	9,50	24	▲ 5,04	▲ 7,79	▼ 11,79
Tarih-2	11	3	3	2,25	20	▲ 0,50	▲ 0,76	▲ 0,98
Coğrafya-2	11	1	3	0,25	2	▼ 0,46	▼ 2,36	▼ 2,49
Felsefe	6	2	2	1,50	25	▲ 0,96	▼ 1,80	▼ 1,81
Felsefe Grubu	6	1	2	0,50	8	▼ 1,08	▼ 1,08	▼ 1,67
Din Kül. ve Ahl. Bil.	6	2	2	1,50	25	▲ 1,00	▲ 1,05	▲ 1,43
Felsefe (Seçmeli)	6	0	0	0,00	0	◆ 0,00	▼ 0,07	▼ 0,04
Sosyal-2	40	9	12	6,00	15	▲ 4,00	▼ 7,11	▼ 8,43
Matematik-2	40	0	3	-0,75	-2	▼ 0,25	▼ 1,27	▼ 8,17
Fizik	14	3	5	1,75	13	▼ 2,14	▼ 2,41	▼ 4,26
Kimya	13	4	2	3,50	27	▼ 3,69	▲ 2,86	▼ 4,66
Biyoloji	13	4	6	2,50	19	▲ 1,89	▲ 1,46	▼ 3,66
Fen Bilimleri	40	11	13	7,75	19	▲ 7,72	▲ 6,73	▼ 12,58
Toplam:	280	71	70	53,09	19	▲ 44,59	▲ 45,89	▼ 67,16

Soru No	1234567890123456789012345678901234567890
Edebiyat-Sosyal-1	ACbDbDa ACd a B dDDEc a e E EB
Cevap Anahtarı	A ACEAEDEBCACACBDDCEBDBDDEADBDCDCAEBCECEB
Sosyal-2	EEaCb a B b e c aDcE bBbeaEE
Cevap Anahtarı	A EEDCDABCEBCCDBAEDBACEABDCBEACACBCEBEEBACEBDD
Matematik	b b c
Cevap Anahtarı	A ABCCECCDDCCCECADDCEDEBCCDDDBAADBACEEE
Fen Bilimleri	D ea e dBeEca dD ECa decDdCa B E
Cevap Anahtarı	A BDDCCDAAAEBAECEDECEADBDBECEDAABDCEAEBEE

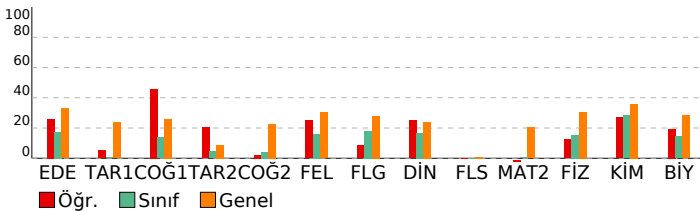

BİLGİ SARMAL AYT 1.				
DERSLERE GÖRE BAŞARI ANALİZİ				
	S	D	Y	B%
Edebiyat-Sosyal-1	40	12	10	30
Edebiyat	24	8	7	33
Metindeki Boşlukların Uygun Sözcüklerle Tamamlanması	1	1	0	100
Söz Öbeklerinde Anlam	1	1	0	100
Paragrafın Ana Fikri (Düşüncesi)	1	0	1	0
Anlatım Biçimleri	1	0	1	0
Paragrafta Boş Bırakılan Yerleri Tamamlama	1	0	1	0
Paragrafın Yardımcı Fikirleri (Düşünceleri)	1	1	0	100
Şiiri yorumlar.	2	0	1	0
Edebi sanatın belirler.	1	0	0	0
Türk edebiyatını dönemlere ayırır.	1	1	0	100
"Dede Korkut Hikâyeleri"ni inceler ve genel özelliklerini kavrar.	1	1	0	100
Divan edebiyatı nazım şekillerini inceler.	2	0	1	0
Divan edebiyatı sanatlarını tanıır.	1	0	0	0
Divan Şiiri	1	0	0	0
Tanzimat Dönemi şairlerini tanıır.	1	0	0	0
Servetifunun Dönemi şiirinin genel özelliklerini kavrar.	1	0	1	0
İkinci Yeni Şiir Anlayışı	1	0	0	0
Fecriyat Döneminde Şiir	1	0	0	0
HİKÂYE	1	1	0	100
Garip Akımı Şiir Anlayışı	1	0	0	0
ROMAN	1	0	1	0
1923-1950 arasında Türk edebiyatında eser veren roman yazarlarını tanıır.	1	1	0	100
Edebiyatın düşünce akımları ile ilişkisini belirler.	1	1	0	100
Tarih-1	10	1	2	10
Tarih öğrenmenin amaç ve yararlarını kavrar.	1	1	0	100
İlk ve Orta Çağlarda İç Asya daki Türk siyasi teşekküllerinin güç ve yönetim yapısını kavrar.	1	0	1	0
Hız. Muhammed ve Dört Halife Dönemi nde Müslümanların Arap Yarınması ve çevresinde siyasi hâkimiyet kurma	1	0	0	0
Osmanlı Beyliği nin devletleşme sürecini Bizans la olan ilişkileri çerçevesinde analiz eder.	1	0	0	0
Osmanlı Devleti nde merkezi otoriteyi güçlendirmeye yönelik düzenlemeleri analiz eder.	1	0	0	0
Modern devletler hukukunun ortaya çıkışında Westphalia (Vestfalya) Barışı nin rolünü kavrar.	1	0	0	0
Osmanlı Devleti nin siyasi varlığına yönelik tehditleri analiz eder.	1	0	0	0
İ. Dünya Savaşı nin sonuçlarını Osmanlı Devleti ve Batılı devletler açısından değerlendirir.	1	0	1	0
Kuvayı Milliye hareketinin oluşumundan Büyük Millet Meclisinin açılışına kadar olan süreçte meydana gelen gelişim	1	0	0	0
Millî Mücadele sonucunda kazanılan diplomatik başarıları ülkemizin bağımsızlığı açısından değerlendirir.	1	0	0	0
Coğrafya-1	6	3	1	50
Doğa olaylarının ekstrem durumlarını ve etkilerini açıklar.	1	0	1	0
Türkiye de tarım sektörünün özelliklerini açıklar.	1	0	0	0
İlk kültür merkezlerinin ortaya çıkışı, yayılışı ve dağılımlarını belirleyen faktörleri açıklar.	1	1	0	100
Türkiye nin turizm potansiyelini ve varlıklarını açıklar.	1	0	0	0
Bölgesel ve küresel ölçekteki örgütleri etki alanları açısından değerlendirir.	1	1	0	100
Doğal kaynakların sürdürülebilir kullanımını geri dönüşüm stratejileri açısından değerlendirir.	1	1	0	100
Sosyal-2	46	9	12	20
Tarih-2	11	3	3	27
Kanlılardan yola çıkarak yazının icadından önceki zamanlarda yaşayan insanların hayatı hakkında çıkarımlarda bul	1	1	0	100
İlk ve Orta Çağlarda İç Asya daki Türk siyasi teşekküllerinin güç ve yönetim yapısını kavrar.	1	1	0	100
Emeviler ile birlikte İslam Devleti nin yapısında meydana gelen değişimi analiz eder.	1	0	1	0
Osmanlı Beyliği nin devletleşme sürecini Bizans la olan ilişkileri çerçevesinde analiz eder.	1	1	0	100
Yeniçeri Ocağının ve devşirme sisteminin Osmanlı devletleşme sürecine etkisini analiz eder.	1	1	1	0
Osmanlı devlet idaresi ve toplum düzenindeki çözümleri önleme çabalarını analiz eder.	1	0	0	0
Osmanlı Devleti nin siyasi varlığına yönelik tehditleri analiz eder.	1	0	0	0
İ. Dünya Savaşı nin sonuçlarını Osmanlı Devleti ve Batılı devletler açısından değerlendirir.	1	0	0	0
Büyük Millet Meclisinin açılış sürecini ve sonrasında meydana gelen gelişmeleri kavrar.	1	0	1	0
Çağdaşlaşan Türkiye nin temeli olan Atatürk ilkelerini kavrar.	1	0	0	0
Ekonomi alanında meydana gelen gelişmeleri kavrar.	1	0	0	0
Coğrafya-2	11	1	3	9
Biyocoşulluğun oluşumu ve azalmasında etkili olan faktörleri açıklar.	1	0	0	0
Doğal sistemlerdeki değişimlerle ilgili geleceğe yönelik çıkarımlarda bulunur.	1	0	0	0
Şehirleri fonksiyonel özellikleri açısından karşılaştırır.	1	1	0	100
Türkiye deki bölgesel kalkınma projelerini ekonomik, sosyal ve kültürel etkileri açısından değerlendirir.	1	0	0	0
Türkiye'deki doğal ve kültürel sembollerini mekânla ilişkisini açıklar.	1	0	1	0
Türkiye'nin madenleri ve enerji kaynaklarının dağılımını açıklar.	1	0	0	0
Sanayileşmiş bir ülkeyi sanayileşme süreçleri açısından değerlendirir.	1	0	0	0
Farklı kültürel bölgelerin yeriyüzünde yayılışına etki eden faktörleri açıklar.	1	0	1	0
Farklı gelişmişlik düzeylerine sahip ülkelerin tarım-ekonomi ilişkisini analiz eder.	1	0	0	0
Arazi kullanımına ilişkin farklı uygulamaları çevre üzerindeki etkileri açısından değerlendirir.	1	0	0	0
Çevre sorunlarının oluşum ve yayılma süreçlerini küresel etkileri açısından analiz eder.	1	0	1	0
Felsefe	6	2	2	33
Felsefi düşüncenin özelliklerini açıklar.	1	0	0	0
Bilim felsefesinin konusunu ve problemlerini açıklar.	1	0	1	0
MS 2. yüzyıl-MS 15. yüzyıl felsefesini hazırlayan düşünce ortamını açıklar.	1	1	0	100
Psikolojinin alt dallarını bilir.	1	1	0	100
Öğrenme türlerini kendi öğrenme yaşantısıyla ilişkilendirir.	1	0	1	0
Günlük yaşamda kullanılan stresle başa çıkma davranışları ile savunma mekanizmalarını öğrenir.	1	0	0	0
Felsefe Grubu	6	1	2	17
Öğrenmeyi örneklandırarak açıklar.	2	0	0	0
Ergenlik dönemi temel özelliklerinin farkına varır.	1	0	0	0
Günlük yaşamda kullanılan stresle başa çıkma davranışları ile savunma mekanizmalarını öğrenir.	1	1	0	100
Stresin nedenlerini örneklendirir.	1	0	1	0
Din Kül. ve Ahl. Bil.	6	2	2	33
İnançla ilgili yaklaşımları tartışır.	1	0	1	0
Yahudiliğin doğuşunu ve gelişim sürecini özetler.	1	0	1	0
Hız. Peygamber e bağlılık ve itaat ayet ve hadislerle hareketle yorumlar.	1	1	0	100
İslam medeniyetinde öne çıkan eğitim ve bilim kurumlarını tanıır.	1	1	0	100
Hayatı anlamlandırmada ahiret inancının önemini fark eder.	1	0	0	0
Dini anlayış ve kültürümüzün oluşmasında etkili olan bazı şahsiyetleri tanıır.	1	0	0	0
Felsefe (Seçmeli)	6	0	0	0
Örnek felsefi metinlerden hareketle 15. yüzyıl-17. yüzyıl filozoflarının felsefi görüşlerini analiz eder.	1	0	0	0
Örnek felsefi metinlerden hareketle MÖ 6. yüzyıl-MS 2. yüzyıl filozoflarının felsefi görüşlerini analiz eder.	1	0	0	0
Algıyı etkileyen etkenleri açıklar.	2	0	0	0
Gelişim dönemlerinin temel özelliklerini kavrar.	1	0	0	0
Psikolojinin konusunu kavrar.	1	0	0	0
Matematik	40	0	3	0
Matematik-2	40	0	3	0
Üslü ifadeleri içeren denklemleri çözer.	1	0	0	0
Tam sayılarda EBOB ve EKOK ile ilgili uygulamalar yapar.	2	0	0	0
İkinci dereceden iki bilinmeyenli denklem sistemlerinin çözüm kümesini bulur.	1	0	0	0
İkinci dereceden bir bilinmeyenli eşitsizlik sistemlerinin çözüm kümesini bulur.	1	0	0	0
Bir fonksiyonun grafiğinden, dönüşümler yardımı ile yeni fonksiyon grafikleri çizer.	1	0	0	0
Fonksiyonlarda bileşke işlemeyle ilgili işlemler yapar.	1	0	0	0
Bileşik önermeyi örneklerle açıklar.	1	0	0	0
İkinci dereceden bir bilinmeyenli denklem kavramını açıklar.	1	0	0	0
Polinomlarla toplama, çıkarma, çarpma ve bölme işlemlerini yapar.	1	0	0	0
İki kümenin kartezyen çarpımıyla ilgili işlemler yapar.	1	0	0	0
Aritmetik ve geometrik dizilerin özelliklerini kullanarak işlemler yapar.	1	0	0	0

SINAV SONUÇ BELGESİ							
BATMAN / GERCÜŞ / Gerçüş Anadolu Lisesi							
Öğrenci			Numara		Sınıf		
İREM BUDAK			452		12B		
Puan Türü	Puan	Genel Ort.	Dereceler				
			Snf	Kurum	İlçe	İl	Genel
SÖZ	▼ 133,132	186,100	5	34	52	58	4777
	Puanı Hesaplanan:		40	66	72	5303	
SAY	▼ 180,594	210,740	2	8	8	14	4216
	Puanı Hesaplanan:		35	43	54	7908	
EA	▼ 147,675	189,000	5	36	49	60	7652
	Puanı Hesaplanan:		52	74	87	9122	
Katılımlar:			9	55	98	111	9586

Eşleşen TYT bilginiz bulunamadığı için sınav ortalaması TYT bilginiz olarak kullanılmıştır.

Ders	Soru	Doğru	Yanlış	Net	Başarı %	Sınıf Ort.	Kurum Ort.	Genel Ort.
Edebiyat	24	8	14	4,50	19	▲ 4,17	▼ 5,26	▼ 7,87
Tarih-1	10	1	5	-0,25	-3	▼ 0,04	▼ 1,49	▼ 2,36
Coğrafya-1	6	0	1	-0,25	-4	▼ 0,83	▼ 1,04	▼ 1,56
Edebiyat-Sosyal-1	40	9	20	4,00	10	▼ 5,04	▼ 7,79	▼ 11,79
Tarih-2	11	0	0	0,00	0	▼ 0,50	▼ 0,76	▼ 0,98
Coğrafya-2	11	0	0	0,00	0	▼ 0,46	▼ 2,36	▼ 2,49
Felsefe	6	0	0	0,00	0	▼ 0,96	▼ 1,80	▼ 1,81
Felsefe Grubu	6	1	0	1,00	17	▼ 1,08	▼ 1,08	▼ 1,67
Din Kül. ve Ahl. Bil.	6	0	1	-0,25	-4	▼ 1,00	▼ 1,05	▼ 1,43
Felsefe (Seçmeli)	6	0	0	0,00	0	▲ 0,00	▼ 0,07	▼ 0,04
Sosyal-2	40	1	1	0,75	2	▼ 4,00	▼ 7,11	▼ 8,43
Matematik-2	40	2	8	0,00	0	▼ 0,25	▼ 1,27	▼ 8,17
Fizik	14	1	4	0,00	0	▼ 2,14	▼ 2,41	▼ 4,26
Kimya	13	6	4	5,00	38	▲ 3,69	▲ 2,86	▲ 4,66
Biyoloji	13	6	3	5,25	40	▲ 1,89	▲ 1,46	▲ 3,66
Fen Bilimleri	40	13	11	10,25	26	▲ 7,72	▲ 6,73	▼ 12,58
Toplam:	280	64	72	45,59	16	▲ 44,59	▼ 45,89	▼ 67,16

Soru No	1234567890123456789012345678901234567890
Edebiyat-Sosyal-1	AddacDEB AabCde eabdcBeD Ac b ddac
Cevap Anahtarı	A ACAEADEBCACACBDDCEBDBDDEADBDCDAEBCECEB
Sosyal-2	B b
Cevap Anahtarı	A EEDCDABCEBCCBDAEDBACEABDCBEECACBCBBEEBBACEBDD
Matematik	A d dea C a b a e
Cevap Anahtarı	A ABCCECCDDCCCECADDCEDEBCCDDDBAADBACEEEE
Fen Bilimleri	dD c a d dEa AcdDBECEb Ba EA BED
Cevap Anahtarı	A BDDCCDAAAEBAECEDECEADBDECEADAABDCEAEBEE

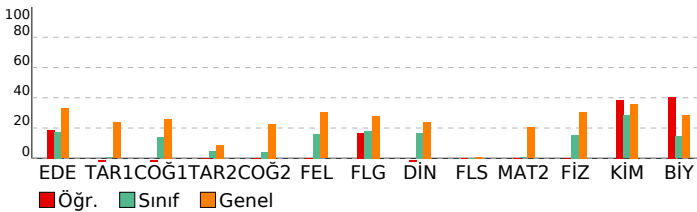

BİLGİ SARMAL AYT 1.

DERSLERE GÖRE BAŞARI ANALİZİ		S	D	Y	B%
Edebiyat-Sosyal-1		40	9	20	23
Edebiyat		24	8	14	33
Metindeki Boşlukların Uygun Sözcüklerle Tamamlanması		1	1	0	100
Söz Öbeklerinde Anlam		1	0	1	0
Paragrafın Ana Fikri (Düşüncesi)		1	0	1	0
Anlatım Biçimleri		1	0	1	0
Paragrafta Boş Bırakılan Yerleri Tamamlama		1	0	1	0
Paragrafın Yardımcı Fikirleri (Düşünceleri)		1	1	0	100
Şiiri yorumlar.		2	1	0	50
Edebi sanatın belirler.		1	1	0	100
Türk edebiyatını dönemlere ayırır.		1	1	0	100
"Dede Korkut Hikâyeleri"ni inceler ve genel özelliklerini kavrar.		1	0	1	0
Divan edebiyatı nazım şekillerini inceler.		2	0	2	0
Divan edebiyatı sanatlarını tanıır.		1	1	0	100
Divan Şiiri		1	0	1	0
Tanzimat Dönemi şairlerini tanıır.		1	0	0	0
Servetifunun Dönemi şiirinin genel özelliklerini kavrar.		1	0	1	0
İkinci Yeni Şiir Anlayışı		1	0	1	0
Fecriyat Döneminde Şiir		1	0	1	0
HİKÂYE		1	0	1	0
Garip Akımı Şiir Anlayışı		1	0	1	0
ROMAN		1	1	0	100
1923-1950 arasında Türk edebiyatında eser veren roman yazarlarını tanıır.		1	0	1	0
Edebiyatın düşünce akımları ile ilişkisini belirler.		1	1	0	100
Tarih-1		10	1	5	10
Tarih öğrenmenin amaç ve yararlarını kavrar.		1	0	0	0
İlk ve Orta Çağlarda İ. Asya' daki Türk siyasi teşekküllerinin güç ve yönetim yapısını kavrar.		1	0	0	0
Hız. Muhammed ve Dört Halife Dönemi' nde Müslümanların Arap Yarınması ve çevresinde siyasi hâkimiyet kurma		1	1	0	100
Osmanlı Beyliği' nin devletleşme sürecini Bizans' la olan ilişkileri çerçevesinde analiz eder.		1	0	1	0
Osmanlı Devleti' nde merkezi otoriteyi güçlendirmeye yönelik düzenlemeleri analiz eder.		1	0	0	0
Modern devletler hukukunun ortaya çıkışında Westphalia (Vestfalya) Barışı' nın rolünü kavrar.		1	0	1	0
Osmanlı Devleti' nin siyasi varlığına yönelik tehditleri analiz eder.		1	0	0	0
I. Dünya Savaşı' nın sonuçlarını Osmanlı Devleti ve Batılı devletler açısından değerlendirir.		1	0	1	0
Kuvayı Milliye hareketinin oluşumundan Büyük Millet Meclisinin açılışına kadar olan süreçte meydana gelen gelişim		1	0	1	0
Millî Mücadele sonucunda kazanılan diplomatik başarıları ülkemizin bağımsızlığı açısından değerlendirir.		1	0	1	0
Coğrafya-1		6	0	1	0
Doğa olaylarının ekstrem durumlarını ve etkilerini açıklar.		1	0	1	0
Türkiye' de tarım sektörünün özelliklerini açıklar.		1	0	0	0
İlk kültür merkezlerinin ortaya çıkışı, yayılışı ve dağılımlarını belirleyen faktörleri açıklar.		1	0	0	0
Türkiye' nin turizm potansiyelini ve varlıklarını açıklar.		1	0	0	0
Bölgesel ve küresel ölçekteki örgütlere etki alanları açısından değerlendirir.		1	0	0	0
Doğal kaynakların sürdürülebilir kullanımını geri dönüşüm stratejileri açısından değerlendirir.		1	0	0	0
Sosyal-2		46	1	1	2
Tarih-2		11	0	0	0
Kanlılardan yola çıkarak yazının icadından önceki zamanlarda yaşayan insanların hayatı hakkında çıkarımlarda bul		1	0	0	0
İlk ve Orta Çağlarda İ. Asya' daki Türk siyasi teşekküllerinin güç ve yönetim yapısını kavrar.		1	0	0	0
Emeviler ile birlikte İslam Devleti' nin yapısında meydana gelen değişimi analiz eder.		1	0	0	0
Osmanlı Beyliği' nin devletleşme sürecini Bizans' la olan ilişkileri çerçevesinde analiz eder.		1	0	0	0
Yeniçeri Ocağının ve devşirme sisteminin Osmanlı devletleşme sürecine etkisini analiz eder.		1	0	0	0
Osmanlı devlet idaresi ve toplum düzenindeki çözümleri önleme çabalarını analiz eder.		1	0	0	0
Osmanlı Devleti' nin siyasi varlığına yönelik tehditleri analiz eder.		1	0	0	0
I. Dünya Savaşı' nın sonuçlarını Osmanlı Devleti ve Batılı devletler açısından değerlendirir.		1	0	0	0
Büyük Millet Meclisinin açılış sürecini ve sonrasında meydana gelen gelişmeleri kavrar.		1	0	0	0
Çağdaşlaşan Türkiye' nin temeli olan Atatürk ilkelerini kavrar.		1	0	0	0
Ekonomi alanında meydana gelen gelişmeleri kavrar.		1	0	0	0
Coğrafya-2		11	0	0	0
Biyocoşulluğun oluşumu ve azalmasında etkili olan faktörleri açıklar.		1	0	0	0
Doğal sistemlerdeki değişimlerle ilgili geleceğe yönelik çıkarımlarda bulunur.		1	0	0	0
Şehirleri fonksiyonel özellikleri açısından karşılaştırır.		1	0	0	0
Türkiye' deki bölgesel kalkınma projelerini ekonomik, sosyal ve kültürel etkileri açısından değerlendirir.		1	0	0	0
Türkiye'deki doğal ve kültürel sembollerin mekânla ilişkisini açıklar.		1	0	0	0
Türkiye'nin madenleri ve enerji kaynaklarının dağılımını açıklar.		1	0	0	0
Sanayileşmiş bir ülkeyi sanayileşme süreçleri açısından değerlendirir.		1	0	0	0
Farklı kültürel bölgelerin yer yüzünde yayılışına etki eden faktörleri açıklar.		1	0	0	0
Farklı gelişmişlik düzeylerine sahip ülkelerin tarım-ekonomi ilişkisini analiz eder.		1	0	0	0
Arazi kullanımına ilişkin farklı uygulamaları çevre üzerindeki etkileri açısından değerlendirir.		1	0	0	0
Çevre sorunlarının oluşum ve yayılma süreçlerini küresel etkileri açısından analiz eder.		1	0	0	0
Felsefe		6	0	0	0
Felsefi düşüncenin özelliklerini açıklar.		1	0	0	0
Bilim felsefesinin konusunu ve problemlerini açıklar.		1	0	0	0
MS 2. yüzyıl-MS 15. yüzyıl felsefesini hazırlayan düşünce ortamını açıklar.		1	0	0	0
Psikolojinin alt dallarını bilir.		1	0	0	0
Öğrenme türlerini kendi öğrenme yaşantısıyla ilişkilendirir.		1	0	0	0
Günlük yaşamda kullanılan stresle başa çıkma davranışları ile savunma mekanizmalarını öğrenir.		1	0	0	0
Felsefe Grubu		6	1	0	17
Öğrenmeyi örneklandırarak açıklar.		2	0	0	0
Ergenlik dönemi temel özelliklerinin farkına varır.		1	0	0	0
Günlük yaşamda kullanılan stresle başa çıkma davranışları ile savunma mekanizmalarını öğrenir.		1	1	0	100
Stresin nedenlerini örneklendirir.		1	0	0	0
Din Kül. ve Ahl. Bil.		6	0	1	0
İnançla ilgili yaklaşımları tartışır.		1	0	0	0
Yahudiliğin doğuşunu ve gelişim sürecini özetler.		1	0	0	0
Hız. Peygamber' e bağlılık ve itaat ayet ve hadislerden hareketle yorumlar.		1	0	1	0
İslam medeniyetinde öne çıkan eğitim ve bilim kurumlarını tanıır.		1	0	0	0
Hayatı anlamlandırmada ahiret inancının önemini fark eder.		1	0	0	0
Dini anlayış ve kültürümüzün oluşmasında etkili olan bazı şahsiyetleri tanıır.		1	0	0	0
Felsefe (Seçmeli)		6	0	0	0
Örnek felsefi metinlerden hareketle 15. yüzyıl-17. yüzyıl filozoflarının felsefi görüşlerini analiz eder.		1	0	0	0
Örnek felsefi metinlerden hareketle MÖ 6. yüzyıl-MS 2. yüzyıl filozoflarının felsefi görüşlerini analiz eder.		1	0	0	0
Algıyı etkileyen etkenleri açıklar.		2	0	0	0
Gelişim dönemlerinin temel özelliklerini kavrar.		1	0	0	0
Psikolojinin konusunu kavrar.		1	0	0	0
Matematik		40	2	8	5
Matematik-2		40	2	8	5
Üslü ifadeleri içeren denklemleri çözer.		1	1	0	100
Tam sayılarda EBOB ve EKOK ile ilgili uygulamalar yapar.		2	0	0	0
İkinci dereceden iki bilinmeyenli denklem sistemlerinin çözüm kümesini bulur.		1	0	1	0
İkinci dereceden bir bilinmeyenli eşitsizlik sistemlerinin çözüm kümesini bulur.		1	0	0	0
Bir fonksiyonun grafiğinden, dönüşümler yardımı ile yeni fonksiyon grafikleri çizer.		1	0	0	0
Fonksiyonlarda bileşke işlemeyle ilgili işlemler yapar.		1	0	1	0
Bileşik önermeyi örneklerle açıklar.		1	0	1	0
İkinci dereceden bir bilinmeyenli denklem kavramını açıklar.		1	0	1	0
Polinomlarla toplama, çıkarma, çarpma ve bölme işlemlerini yapar.		1	0	0	0
İki kümenin kartezyen çarpımıyla ilgili işlemler yapar.		1	0	0	0
Aritmetik ve geometrik dizilerin özelliklerini kullanarak işlemler yapar.		1	1	0	100

SINAV SONUÇ BELGESİ							
BATMAN / GERCÜŞ / Gerçüş Anadolu Lisesi							
Öğrenci				Numara		Sınıf	
MEHMET BIÇAKÇI				0		12B	
Puan Türü	Puan	Genel Ort.	Dereceler				
			Snf	Kurum	İlçe	İl	Genel
SÖZ	▼ 125,527	186,100	6	39	58	64	5031
Puanı Hesaplanan:			40	66	72	5303	
SAY	▼ 187,386	210,740	1	6	6	12	3975
Puanı Hesaplanan:			35	43	54	7908	
EA	▼ 130,028	189,000	7	48	70	83	8790
Puanı Hesaplanan:			52	74	87	9122	
Katılımlar:			9	55	98	111	9586

Eşleşen TYT bilginiz bulunamadığı için sınav ortalaması TYT bilginiz olarak kullanılmıştır.

Ders	Soru	Doğru	Yanlış	Net	Başarı %	Sınıf Ort.	Kurum Ort.	Genel Ort.
Edebiyat	24	0	0	0,00	0	▼ 4,17	▼ 5,26	▼ 7,87
Tarih-1	10	0	3	-0,75	-8	▼ 0,04	▼ 1,49	▼ 2,36
Coğrafya-1	6	1	0	1,00	17	▲ 0,83	▼ 1,04	▼ 1,56
Edebiyat-Sosyal-1	40	1	3	0,25	1	▼ 5,04	▼ 7,79	▼ 11,79
Tarih-2	11	0	1	-0,25	-2	▼ 0,50	▼ 0,76	▼ 0,98
Coğrafya-2	11	0	0	0,00	0	▼ 0,46	▼ 2,36	▼ 2,49
Felsefe	6	0	0	0,00	0	▼ 0,96	▼ 1,80	▼ 1,81
Felsefe Grubu	6	0	0	0,00	0	▼ 1,08	▼ 1,08	▼ 1,67
Din Kül. ve Ahl. Bil.	6	2	1	1,75	29	▲ 1,00	▲ 1,05	▲ 1,43
Felsefe (Seçmeli)	6	0	0	0,00	0	▼ 0,00	▼ 0,07	▼ 0,04
Sosyal-2	40	2	2	1,50	4	▼ 4,00	▼ 7,11	▼ 8,43
Matematik-2	40	2	5	0,75	2	▲ 0,25	▼ 1,27	▼ 8,17
Fizik	14	2	2	1,50	11	▼ 2,14	▼ 2,41	▼ 4,26
Kimya	13	7	4	6,00	46	▲ 3,69	▲ 2,86	▲ 4,66
Biyoloji	13	4	1	3,75	29	▲ 1,89	▲ 1,46	▲ 3,66
Fen Bilimleri	40	13	7	11,25	28	▲ 7,72	▲ 6,73	▼ 12,58
Toplam:	280	57	49	44,34	16	▼ 44,59	▼ 45,89	▼ 67,16
Soru No	1234567890123456789012345678901234567890							
Edebiyat-Sosyal-1	e e bE							
Cevap Anahtarı	B	A E A C E B C A C A C C B D D C E B D B D D A D A B D C D C A E D E C E B B C						
Sosyal-2	b EBd							
Cevap Anahtarı	B	D C D A B C E B C E E B A D E D B A C E C D D A B E C B A E C C C B E E B B B E B D D C A						
Matematik	d A e de d D							
Cevap Anahtarı	B	C C A B C C D D C C D E C A D D C E D E B B C D D B A E C B A C E E E A D						
Fen Bilimleri	b c e E a E A c d B E C d E A E E c							
Cevap Anahtarı	B	D D C C D A A E B A E B D D E C E A D B D B E C C E A A B D C E A E B E E E D						

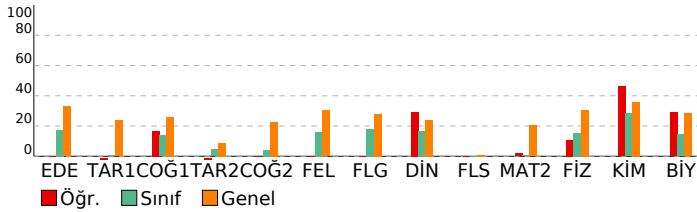

BİLGİ SARMAL AYT 1.				
DERSLERE GÖRE BAŞARI ANALİZİ				
	S	D	Y	B%
Edebiyat-Sosyal-1	40	1	3	3
Edebiyat	24	0	0	0
Paragrafın Ana Fikri (Düşüncesi)	1	0	0	0
Anlatım Biçimleri	1	0	0	0
Metindeki Boşlukların Uygun Sözcüklerle Tamamlanması	1	0	0	0
Söz Öbeklerinde Anlam	1	0	0	0
Şiiri yorumlar.	2	0	0	0
Edebi sanatları belirler.	1	0	0	0
Türk edebiyatını dönemlere ayırır.	1	0	0	0
"Dede Korkut Hikâyeleri"ni inceler ve genel özelliklerini kavrar.	1	0	0	0
Divan edebiyatı nazım şekillerini inceler.	2	0	0	0
Divan edebiyatı sanatçılarını tanıır.	1	0	0	0
Divan Şiiri	1	0	0	0
Tanzimat Dönemi şairlerini tanıır.	1	0	0	0
Servetifunun Dönemi şiirinin genel özelliklerini kavrar.	1	0	0	0
İkinci Yeni Şiir Anlayışı	1	0	0	0
Fecriyat Döneminde Şiir	1	0	0	0
HİKÂYE	1	0	0	0
Garip Akımı Şiir Anlayışı	1	0	0	0
ROMAN	1	0	0	0
1923-1950 arasında Türk edebiyatında eser veren roman yazarlarını tanıır.	1	0	0	0
Edebiyatın düşünce akımları ile ilişkisini belirler.	1	0	0	0
Paragrafa Boş Bırakılan Yerleri Tamamlama	1	0	0	0
Paragrafın Yardımcı Fikirleri (Düşünceleri)	1	0	0	0
Tarih-1	10	0	3	0
Hız, Muhammed ve Dört Halife Dönemi nde Müslümanların Arap Yarınması ve çevresinde siyasi hâkimiyet kurma	1	0	0	0
Osmanlı Beyliği nin devletleşme sürecini Bizans la olan ilişkileri çerçevesinde analiz eder.	1	0	1	0
Osmanlı Devleti nde merkezi otoriteyi güçlendirmeye yönelik düzenlemeleri analiz eder.	1	0	0	0
Modern devletler hukukunun ortaya çıkışında Westphalia (Vestfalya) Barışı nin rolünü kavrar.	1	0	1	0
Osmanlı Devleti nin siyasi varlığına yönelik tehditleri analiz eder.	1	0	0	0
I. Dünya Savaşı nin sonuçlarını Osmanlı Devleti ve Batılı devletler açısından değerlendirir.	1	0	0	0
Kuvayı Milliye hareketinin oluşumundan Büyük Millet Meclisinin açılışına kadar olan süreçte meydana gelen gelişim	1	0	0	0
Millî Mücadele sonucunda kazanılan diplomatik başarıları ülkemizin bağımsızlığı açısından değerlendirir.	1	0	0	0
Tarih öğrenmenin amaç ve yararlarını kavrar.	1	0	0	0
İlk ve Orta Çağlarda İÇ Asya daki Türk siyasi teşekküllerinin güç ve yönetim yapısını kavrar.	1	0	1	0
Coğrafya-1	6	1	0	17
İlk kültür merkezlerinin ortaya çıkışı, yayılışı ve dağılımları belirleyen faktörleri açıklar.	1	1	0	100
Türkiye nin turizm potansiyelini ve varlıklarını açıklar.	1	0	0	0
Bölgesel ve küresel ölçekteki örgütleri etki alanları açısından değerlendirir.	1	0	0	0
Doğal kaynakların sürdürülebilir kullanımını geri dönüşüm stratejileri açısından değerlendirir.	1	0	0	0
Doğa olaylarının ekstrem durumlarını ve etkilerini açıklar.	1	0	0	0
Türkiye de tarım sektörünün özelliklerini açıklar.	1	0	0	0
Sosyal-2	46	2	2	4
Tarih-2	11	0	1	0
Emeviler ile birlikte İslam Devleti nin yapısında meydana gelen değişimi analiz eder.	1	0	0	0
Osmanlı Beyliği nin devletleşme sürecini Bizans la olan ilişkileri çerçevesinde analiz eder.	1	0	0	0
Yeniçeri Ocağının ve devşirme sisteminin Osmanlı devletleşme sürecine etkisini analiz eder.	1	0	0	0
Osmanlı devlet idaresi ve toplum düzenindeki çözümleri önleme çabalarını analiz eder.	1	0	0	0
Osmanlı Devleti nin siyasi varlığına yönelik tehditleri analiz eder.	1	0	0	0
I. Dünya Savaşı nin sonuçlarını Osmanlı Devleti ve Batılı devletler açısından değerlendirir.	1	0	1	0
Büyük Millet Meclisinin açılış sürecini ve sonrasında meydana gelen gelişmeleri kavrar.	1	0	0	0
Çağdaşlaşan Türkiye nin temeli olan Atatürk ilkelerini kavrar.	1	0	0	0
Ekonomi alanında meydana gelen gelişmeleri kavrar.	1	0	0	0
Kanılardan yola çıkarak yazının icadından önceki zamanlarda yaşayan insanların hayatı hakkında çıkarımlarda bul	1	0	0	0
İlk ve Orta Çağlarda İÇ Asya daki Türk siyasi teşekküllerinin güç ve yönetim yapısını kavrar.	1	0	0	0
Coğrafya-2	11	0	0	0
Şehirleri fonksiyonel özellikleri açısından karşılaştırır.	1	0	0	0
Türkiye deki bölgesel kalkınma projelerini ekonomik, sosyal ve kültürel etkileri açısından değerlendirir.	1	0	0	0
Türkiye'deki doğal ve kültürel sembollerin mekânla ilişkisini açıklar.	1	0	0	0
Türkiye'nin madenleri ve enerji kaynaklarının dağılımını açıklar.	1	0	0	0
Sanayileşmiş bir ülkede sanayileşme süreçleri açısından değerlendirir.	1	0	0	0
Farklı kültürel bölgelerin yer yüzünde yayılışına etki eden faktörleri açıklar.	1	0	0	0
Farklı gelişmişlik düzeylerine sahip ülkelerin tarım-ekonomi ilişkisini analiz eder.	1	0	0	0
Arazi kullanımına ilişkin farklı uygulamaların çevre üzerindeki etkileri açısından değerlendirir.	1	0	0	0
Çevre sorunlarının oluşum ve yayılma süreçlerini küresel etkileri açısından analiz eder.	1	0	0	0
Biyocoğrafyanın oluşumunu ve azalmasında etkili olan faktörleri açıklar.	1	0	0	0
Doğal sistemlerdeki değişimlerle ilgili geleceğe yönelik çıkarımlarda bulunur.	1	0	0	0
Felsefe	6	0	0	0
MS 2. yüzyıl-MS 15. yüzyıl felsefesini hazırlayan düşünce ortamını açıklar.	1	0	0	0
Felsefi düşüncenin özelliklerini açıklar.	1	0	0	0
Bilim felsefesinin konusunu ve problemlerini açıklar.	1	0	0	0
Günlük yaşamda kullanılan stresle başa çıkma davranışları ile savunma mekanizmalarını öğrenir.	1	0	0	0
Psikolojinin alt dallarını bilir.	1	0	0	0
Öğrenme türlerini kendi öğrenme yaşantısıyla ilişkilendirir.	1	0	0	0
Felsefe Grubu	6	0	0	0
	2	0	0	0
Öğrenmeyi örnekleştirerek açıklar.	1	0	0	0
Stresin nedenlerini örneklandırır.	1	0	0	0
Ergenlik dönemi temel özelliklerinin farkına varır.	1	0	0	0
Günlük yaşamda kullanılan stresle başa çıkma davranışları ile savunma mekanizmalarını öğrenir.	1	0	0	0
Din Kül. ve Ahl. Bil.	6	2	1	33
Hız, Peygamber e bağlılık ve itaat ayet ve hadislerden hareketle yorumlar.	1	0	0	0
İslam medeniyetinde öne çıkan eğitim ve bilim kurumlarını tanıır.	1	1	0	100
Hayati anlamlarımda ahiret inancının önemini fark eder.	1	1	0	100
Dini anlayış ve kültürümüzün oluşmasında etkili olan bazı şahsiyetleri tanıır.	1	0	1	0
İnançla ilgili yaklaşımları tartışır.	1	0	0	0
Yahudiliğin doğuşunu ve gelişim sürecini özetler.	1	0	0	0
Felsefe (Seçmeli)	6	0	0	0
Algıyı etkileyen etkenleri açıklar.	2	0	0	0
Gelişim dönemlerinin temel özelliklerini kavrar.	1	0	0	0
Psikolojinin konusunu kavrar.	1	0	0	0
Örnek felsefi metinlerden hareketle MÖ 6. yüzyıl-MS 2. yüzyıl filozoflarının felsefi görüşlerini analiz eder.	1	0	0	0
Örnek felsefi metinlerden hareketle 15. yüzyıl-17. yüzyıl filozoflarının felsefi görüşlerini analiz eder.	1	0	0	0
Matematik	40	2	5	5
Matematik-2	40	2	5	5
İkinci dereceden iki bilinmeyenli denklem sistemlerinin çözüm kümesini bulur.	1	0	1	0
Tam sayılarda EBOB ve EKOK ile ilgili uygulamalar yapar.	2	0	0	0
Üstü ifadeleri içeren denklemleri çözer.	1	1	0	100
Fonksiyonlarda bileşke işlemeyle ilgili işlemler yapar.	1	0	0	0
Bileşik önermeyi örneklerle açıklar.	1	0	0	0
İkinci dereceden bir bilinmeyenli denklem kavramını açıklar.	1	0	0	0
Polinomlarla toplama, çıkarma, çarpma ve bölme işlemlerini yapar.	1	0	0	0
İki kümenin kartezyen çarpımıyla ilgili işlemler yapar.	1	0	0	0
Aritmetik ve geometrik dizilerin özelliklerini kullanarak işlemler yapar.	1	0	0	0
Logaritma fonksiyonunun özelliklerini kullanarak işlemler yapar.	1	0	0	0
İkinci dereceden bir değişkenli fonksiyonun grafiğini çizerek yorumlar.	1	0	0	0

SINAV SONUÇ BELGESİ							
BATMAN / GERCÜŞ / Gerçüş Anadolu Lisesi							
Öğrenci				Numara		Sınıf	
NURŞİN KIZMAZ				123		12B	
Puan Türü	Puan	Genel Ort.	Dereceler				
			Snf	Kurum	İlçe	İl	Genel
SÖZ	▼ 136,757	186,100	4	31	48	54	4641
Puanı Hesaplanan:			40	66	72	5303	
SAY	▼ 178,734	210,740	4	11	11	17	4306
Puanı Hesaplanan:			35	43	54	7908	
EA	▼ 153,643	189,000	3	28	38	48	7136
Puanı Hesaplanan:			52	74	87	9122	
Katılımlar:			9	55	98	111	9586

Eşleşen TYT bilginiz bulunamadığı için sınav ortalaması TYT bilginiz olarak kullanılmıştır.

Ders	Soru	Doğru	Yanlış	Net	Başarı %	Sınıf Ort.	Kurum Ort.	Genel Ort.
Edebiyat	24	5	1	4,75	20	▲ 4,17	▼ 5,26	▼ 7,87
Tarih-1	10	0	0	0,00	0	▼ 0,04	▼ 1,49	▼ 2,36
Coğrafya-1	6	0	0	0,00	0	▼ 0,83	▼ 1,04	▼ 1,56
Edebiyat-Sosyal-1	40	5	1	4,75	12	▼ 5,04	▼ 7,79	▼ 11,79
Tarih-2	11	0	0	0,00	0	▼ 0,50	▼ 0,76	▼ 0,98
Coğrafya-2	11	0	0	0,00	0	▼ 0,46	▼ 2,36	▼ 2,49
Felsefe	6	0	0	0,00	0	▼ 0,96	▼ 1,80	▼ 1,81
Felsefe Grubu	6	1	0	1,00	17	▼ 1,08	▼ 1,08	▼ 1,67
Din Kül. ve Ahl. Bil.	6	0	0	0,00	0	▼ 1,00	▼ 1,05	▼ 1,43
Felsefe (Seçmeli)	6	0	0	0,00	0	▼ 0,00	▼ 0,07	▼ 0,04
Sosyal-2	40	1	0	1,00	3	▼ 4,00	▼ 7,11	▼ 8,43
Matematik-2	40	2	4	1,00	3	▲ 0,25	▼ 1,27	▼ 8,17
Fizik	14	5	2	4,50	32	▲ 2,14	▲ 2,41	▲ 4,26
Kimya	13	5	1	4,75	37	▲ 3,69	▲ 2,86	▲ 4,66
Biyoloji	13	1	3	0,25	2	▼ 1,89	▼ 1,46	▼ 3,66
Fen Bilimleri	40	11	6	9,50	24	▲ 7,72	▲ 6,73	▼ 12,58
Toplam:	280	58	43	46,84	17	▲ 44,59	▲ 45,89	▼ 67,16

Soru No	1234567890123456789012345678901234567890
Edebiyat-Sosyal-1	AC dAD C
Cevap Anahtarı	A AC AE ADE BCACACCBDDCEBDBDDEADBCDCAE BCECEB
Sosyal-2	B
Cevap Anahtarı	A EEDCDABCEBCBDBADEDBACEABDCBEECACBCBBEEBACEBDD
Matematik	A ca b B a
Cevap Anahtarı	A ABCCECCDDCCCECADDCEDEBCCDDBBAAADBBACEEE
Fen Bilimleri	D b bAE B Eca E DB Cde dA
Cevap Anahtarı	A BDDCCDAAAEBAECEDECEADBDBEBCEDAABDCEAEBEE

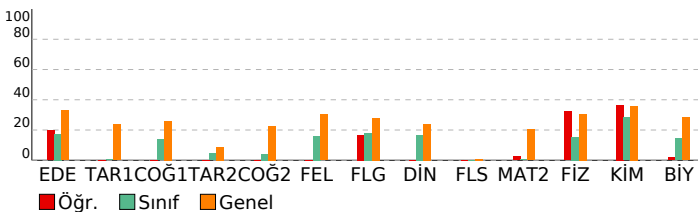

BİLGİ SARMAL AYT 1.			
DERSLERE GÖRE BAŞARI ANALİZİ			
	S	D	Y B%
Edebiyat-Sosyal-1	40	5	1 13
Edebiyat	24	5	1 21
Metindeki Boşlukların Uygun Sözcüklerle Tamamlanması	1	1	0 100
Söz Öbeklerinde Anlam	1	1	0 100
Paragrafın Ana Fikri (Düşüncesi)	1	0	0 0
Anlatım Biçimleri	1	0	1 0
Paragrafta Boş Bırakılan Yerleri Tamamlama	1	1	0 100
Paragrafın Yardımcı Fikirleri (Düşünceleri)	1	1	0 100
Şiiri yorumlar.	2	0	0 0
Edebi sanatın belirler.	1	0	0 0
Türk edebiyatını dönemlere ayırır.	1	0	0 0
"Dede Korkut Hikâyeleri"ni inceler ve genel özelliklerini kavrar.	1	1	0 100
Divan edebiyatı nazım şekillerini inceler.	2	0	0 0
Divan edebiyatı sanatçıları tanıır.	1	0	0 0
Divan Şiiri	1	0	0 0
Tanzimat Dönemi şairlerini tanıır.	1	0	0 0
Servetifunun Dönemi şiirinin genel özelliklerini kavrar.	1	0	0 0
İkinci Yeni Şiir Anlayışı	1	0	0 0
Fecriyat Döneminde Şiir	1	0	0 0
HİKÂYE	1	0	0 0
Garip Akımı Şiir Anlayışı	1	0	0 0
ROMAN	1	0	0 0
1923-1950 arasında Türk edebiyatında eser veren roman yazarlarını tanıır.	1	0	0 0
Edebiyatın düşünce akımları ile ilişkisini belirler.	1	0	0 0
Tarih-1	10	0	0 0
Tarih öğrenmenin amaç ve yararlarını kavrar.	1	0	0 0
İlk ve Orta Çağlarda İÇ Asya daki Türk siyasi teşekküllerinin güç ve yönetim yapısını kavrar.	1	0	0 0
Hız. Muhammed ve Dört Halife Dönemi nde Müslümanların Arap Yarınması ve çevresinde siyasi hâkimiyet kurma	1	0	0 0
Osmanlı Beyliği nin devletleşme sürecini Bizans la olan ilişkileri çerçevesinde analiz eder.	1	0	0 0
Osmanlı Devleti nde merkezi otoriteyi güçlendirmeye yönelik düzenlemeleri analiz eder.	1	0	0 0
Modern devletler hukukunun ortaya çıkışında Westphalia (Vestfalya) Barışı nın rolünü kavrar.	1	0	0 0
Osmanlı Devleti nin siyasi varlığına yönelik tehditleri analiz eder.	1	0	0 0
I. Dünya Savaşı nın sonuçlarını Osmanlı Devleti ve Batılı devletler açısından değerlendirir.	1	0	0 0
Kuvayı Milliye hareketinin oluşumundan Büyük Millet Meclisinin açılışına kadar olan süreçte meydana gelen gelişim	1	0	0 0
Millî Mücadele sonucunda kazanılan diplomatik başarıları ülkemizin bağımsızlığı açısından değerlendirir.	1	0	0 0
Coğrafya-1	6	0	0 0
Doğa olaylarının ekstrem durumlarını ve etkilerini açıklar.	1	0	0 0
Türkiye de tarım sektörünün özelliklerini açıklar.	1	0	0 0
İlk kültür merkezlerinin ortaya çıkışı, yayılışı ve dağılımlarını belirleyen faktörleri açıklar.	1	0	0 0
Türkiye nin turizm potansiyelini ve varlıklarını açıklar.	1	0	0 0
Bölgesel ve küresel ölçekteki örgütleri etki alanları açısından değerlendirir.	1	0	0 0
Doğal kaynakların sürdürülebilir kullanımını geri dönüşüm stratejileri açısından değerlendirir.	1	0	0 0
Sosyal-2	46	1	0 2
Tarih-2	11	0	0 0
Kanlılardan yola çıkarak yazının icadından önceki zamanlarda yaşayan insanların hayatı hakkında çıkarımlarda bul	1	0	0 0
İlk ve Orta Çağlarda İÇ Asya daki Türk siyasi teşekküllerinin güç ve yönetim yapısını kavrar.	1	0	0 0
Emeviler ile birlikte İslam Devleti nin yapısında meydana gelen değişimi analiz eder.	1	0	0 0
Osmanlı Beyliği nin devletleşme sürecini Bizans la olan ilişkileri çerçevesinde analiz eder.	1	0	0 0
Yeniçeri Ocağının ve devşirme sisteminin Osmanlı devletleşme sürecine etkisini analiz eder.	1	0	0 0
Osmanlı devlet idaresi ve toplum düzenindeki çözümleri önleme çabalarını analiz eder.	1	0	0 0
Osmanlı Devleti nin siyasi varlığına yönelik tehditleri analiz eder.	1	0	0 0
I. Dünya Savaşı nın sonuçlarını Osmanlı Devleti ve Batılı devletler açısından değerlendirir.	1	0	0 0
Büyük Millet Meclisinin açılış sürecini ve sonrasında meydana gelen gelişmeleri kavrar.	1	0	0 0
Çağdaşlaşan Türkiye nin temeli olan Atatürk ilkelerini kavrar.	1	0	0 0
Ekonomi alanında meydana gelen gelişmeleri kavrar.	1	0	0 0
Coğrafya-2	11	0	0 0
Biyocoşuliliğin oluşumu ve azalmasında etkili olan faktörleri açıklar.	1	0	0 0
Doğal sistemlerdeki değişimlerle ilgili geleceğe yönelik çıkarımlarda bulunur.	1	0	0 0
Şehirleri fonksiyonel özellikleri açısından karşılaştırır.	1	0	0 0
Türkiye deki bölgesel kalkınma projelerini ekonomik, sosyal ve kültürel etkileri açısından değerlendirir.	1	0	0 0
Türkiye'deki doğal ve kültürel sembollerinin mekânla ilişkisini açıklar.	1	0	0 0
Türkiye'nin madenleri ve enerji kaynaklarının dağılımını açıklar.	1	0	0 0
Sanayileşmiş bir ülkeyi sanayileşme süreçleri açısından değerlendirir.	1	0	0 0
Farklı kültürel bölgelerin yer yüzünde yayılışına etki eden faktörleri açıklar.	1	0	0 0
Farklı gelişmişlik düzeylerine sahip ülkelerin tarım-ekonomi ilişkisini analiz eder.	1	0	0 0
Arazi kullanımına ilişkin farklı uygulamaları çevre üzerindeki etkileri açısından değerlendirir.	1	0	0 0
Çevre sorunlarının oluşum ve yayılma süreçlerini küresel etkileri açısından analiz eder.	1	0	0 0
Felsefe	6	0	0 0
Felsefi düşüncenin özelliklerini açıklar.	1	0	0 0
Bilim felsefesinin konusunu ve problemlerini açıklar.	1	0	0 0
MS 2. yüzyıl-MS 15. yüzyıl felsefesini hazırlayan düşünce ortamını açıklar.	1	0	0 0
Psikolojinin alt dallarını bilir.	1	0	0 0
Öğrenme türlerini kendi öğrenme yaşantısıyla ilişkilendirir.	1	0	0 0
Günlük yaşamda kullanılan stresle başa çıkma davranışları ile savunma mekanizmalarını öğrenir.	1	0	0 0
Felsefe Grubu	6	1	0 17
Öğrenmeyi örneklandırarak açıklar.	2	0	0 0
Ergenlik dönemi temel özelliklerinin farkına varır.	1	0	0 0
Günlük yaşamda kullanılan stresle başa çıkma davranışları ile savunma mekanizmalarını öğrenir.	1	0	0 100
Stresin nedenlerini örneklendirir.	1	0	0 0
Din Kül. ve Ahl. Bil.	6	0	0 0
İnançla ilgili yaklaşımları tartışır.	1	0	0 0
Yahudiliğin doğuşunu ve gelişim sürecini özetler.	1	0	0 0
Hız. Peygamber e bağlılık ve itaat ayet ve hadislerden hareketle yorumlar.	1	0	0 0
İslam medeniyetinde öne çıkan eğitim ve bilim kurumlarını tanıır.	1	0	0 0
Hayatı anlamlandırmada ahiret inancının önemini fark eder.	1	0	0 0
Dini anlayış ve kültürümüzün oluşmasında etkili olan bazı şahsiyetleri tanıır.	1	0	0 0
Felsefe (Seçmeli)	6	0	0 0
Örnek felsefi metinlerden hareketle 15. yüzyıl-17. yüzyıl filozoflarının felsefi görüşlerini analiz eder.	1	0	0 0
Örnek felsefi metinlerden hareketle MÖ 6. yüzyıl-MS 2. yüzyıl filozoflarının felsefi görüşlerini analiz eder.	1	0	0 0
Algıyı etkileyen etkenleri açıklar.	2	0	0 0
Gelişim dönemlerinin temel özelliklerini kavrar.	1	0	0 0
Psikolojinin konusunu kavrar.	1	0	0 0
Matematik	40	2	4 5
Matematik-2	40	2	4 5
Üslü ifadeleri içeren denklemleri çözer.	1	1	0 100
Tam sayılarda EBOB ve EKOK ile ilgili uygulamalar yapar.	2	0	0 0
İkinci dereceden iki bilinmeyenli denklem sistemlerinin çözüm kümesini bulur.	1	0	0 0
İkinci dereceden bir bilinmeyenli eşitsizlik sistemlerinin çözüm kümesini bulur.	1	0	0 0
Bir fonksiyonun grafiğinden, dönüşümler yardımı ile yeni fonksiyon grafikleri çizer.	1	0	0 0
Fonksiyonlarda bileşke işlemeyle ilgili işlemler yapar.	1	0	0 0
Bileşik önermeyi örneklerle açıklar.	1	0	0 0
İkinci dereceden bir bilinmeyenli denklem kavramını açıklar.	1	0	0 0
Polinomlarla toplama, çıkarma, çarpma ve bölme işlemlerini yapar.	1	0	0 0
İki kümenin kartezyen çarpımıyla ilgili işlemler yapar.	1	0	0 0
Aritmetik ve geometrik dizilerin özelliklerini kullanarak işlemler yapar.	1	0	0 0

SINAV SONUÇ BELGESİ

BATMAN / GERCÜŞ / Gerçüş Anadolu Lisesi

Öğrenci	Numara	Sınıf
RÜMEYSA TURĞUT	407	12B

Puan Türü	Puan	Genel Ort.	Dereceler				
			Snf	Kurum	İlçe	İl	Genel
SÖZ	▲ 198,337	186,100	1	13	14	17	1721
Puanı Hesaplanan:			40	66	72	5303	
SAY	▼ 168,011	210,740	5	15	15	21	4807
Puanı Hesaplanan:			35	43	54	7908	
EA	▼ 149,488	189,000	4	35	48	59	7504
Puanı Hesaplanan:			52	74	87	9122	
Katılımlar:			9	55	98	111	9586

Eşleşen TYT bilginiz bulunamadığı için sınav ortalaması TYT bilginiz olarak kullanılmıştır.

Ders	Soru	Doğru	Yanlış	Net	Başarı %	Sınıf Ort.	Kurum Ort.	Genel Ort.
Edebiyat	24	3	0	3,00	13	▼ 4,17	▼ 5,26	▼ 7,87
Tarih-1	10	0	1	-0,25	-3	▼ 0,04	▼ 1,49	▼ 2,36
Coğrafya-1	6	2	2	1,50	25	▲ 0,83	▲ 1,04	▼ 1,56
Edebiyat-Sosyal-1	40	5	3	4,25	11	▼ 5,04	▼ 7,79	▼ 11,79
Tarih-2	11	1	3	0,25	2	▼ 0,50	▼ 0,76	▼ 0,98
Coğrafya-2	11	4	3	3,25	30	▲ 0,46	▲ 2,36	▲ 2,49
Felsefe	6	4	2	3,50	58	▲ 0,96	▲ 1,80	▲ 1,81
Felsefe Grubu	6	4	2	3,50	58	▲ 1,08	▲ 1,08	▲ 1,67
Din Kül. ve Ahl. Bil.	6	3	2	2,50	42	▲ 1,00	▲ 1,05	▲ 1,43
Felsefe (Seçmeli)	6	0	0	0,00	0	▼ 0,00	▼ 0,07	▼ 0,04
Sosyal-2	40	16	12	13,00	33	▲ 4,00	▲ 7,11	▲ 8,43
Matematik-2	40	1	3	0,25	1	▼ 0,25	▼ 1,27	▼ 8,17
Fizik	14	4	3	3,25	23	▲ 2,14	▲ 2,41	▼ 4,26
Kimya	13	3	3	2,25	17	▼ 3,69	▼ 2,86	▼ 4,66
Biyoloji	13	4	7	2,25	17	▲ 1,89	▲ 1,46	▼ 3,66
Fen Bilimleri	40	11	13	7,75	19	▲ 7,72	▲ 6,73	▼ 12,58
Toplam:	280	72	63	55,84	20	▲ 44,59	▲ 45,89	▼ 67,16

Soru No	1234567890123456789012345678901234567890
Edebiyat-Sosyal-1	A B D b e EC a
Cevap Anahtarı	A ACEAEDEBCACACBDDCEBDBDDEADBDCDCAEBCECEB
Sosyal-2	b A dbe A DdAaEAaDCeEEaACBb cEBe
Cevap Anahtarı	A EEDCDABCEBCCDBAEDBACEABDCBEACACBCEBEEBACEBDD
Matematik	b e C e
Cevap Anahtarı	A ABCCECCDDCCCECADDCEDEBCCDDDBAADBACEEE
Fen Bilimleri	DC A dBeae dDBdCE cecCcAdBdb
Cevap Anahtarı	A BDDCCDAAAEBACEDECEADBDBEBCEDAABDCEAEBE

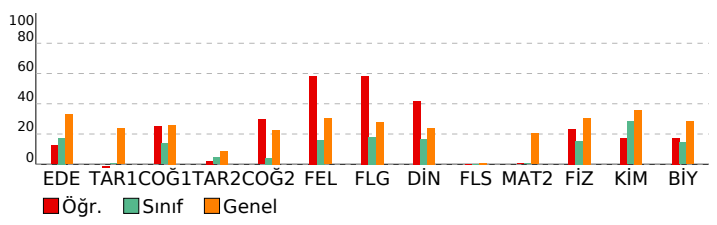

BİLGİ SARMAL AYT 1.

DERSLERE GÖRE BAŞARI ANALİZİ

Ders	S	D	Y	B%
Edebiyat-Sosyal-1	40	5	3	13
Edebiyat	24	3	0	13
Metindeki Boşlukların Uygun Sözcüklerle Tamamlanması	1	1	0	100
Söz Öbeklerinde Anlam	1	0	0	0
Paragrafın Ana Fikri (Düşüncesi)	1	0	0	0
Anlatım Biçimleri	1	0	0	0
Paragrafta Boş Bırakılan Yerleri Tamamlama	1	0	0	0
Paragrafın Yardımcı Fikirleri (Düşünceleri)	1	0	0	0
Şiiri yorumlar.	2	0	0	0
Edebi sanatın belirler.	1	0	0	0
Türk edebiyatını dönemlere ayırır.	1	0	0	0
"Dede Korkut Hikâyeleri"ni inceler ve genel özelliklerini kavrar.	1	0	0	0
Divan edebiyatı nazım şekillerini inceler.	2	0	0	0
Divan edebiyatı sanatçılarını tanıır.	1	0	0	0
Divan Şiiri	1	0	0	0
Tanzimat Dönemi şairlerini tanıır.	1	0	0	0
Servetifunun Dönemi şiirinin genel özelliklerini kavrar.	1	0	0	0
İkinci Yeni Şiir Anlayışı	1	0	0	0
Fecriyat Döneminde Şiir	1	0	0	0
HIKÂYE	1	1	0	100
Garip Akımı Şiir Anlayışı	1	0	0	0
ROMAN	1	0	0	0
1923-1950 arasında Türk edebiyatında eser veren roman yazarlarını tanıır.	1	0	0	0
Edebiyatın düşünce akımları ile ilişkisini belirler.	1	1	0	100
Tarih-1	10	0	1	0
Tarih öğrenmenin amaç ve yararlarını kavrar.	1	0	0	0
İlk ve Orta Çağlarda İslam dünyası Türk siyasi teşekküllerinin güç ve yönetim yapısını kavrar.	1	0	0	0
Hız, Muhammed ve Dört Halife Dönemi nde Müslümanların Arap Yarınması ve çevresinde siyasi hâkimiyet kurma	1	0	0	0
Osmanlı Beyliği nin devletleşme sürecini Bizans la olan ilişkileri çerçevesinde analiz eder.	1	0	0	0
Osmanlı Devleti nde merkezi otoriteyi güçlendirmeye yönelik düzenlemeleri analiz eder.	1	0	0	0
Modern devletler hukukunun ortaya çıkışında Westphalia (Vestfalya) Barışı nin rolünü kavrar.	1	0	0	0
Osmanlı Devleti nin siyasi varlığına yönelik tehditleri analiz eder.	1	0	0	0
I. Dünya Savaşı nin sonuçlarını Osmanlı Devleti ve Batılı devletler açısından değerlendirir.	1	0	0	0
Kuvayı Milliye hareketinin oluşumundan Büyük Millet Meclisinin açılışına kadar olan süreçte meydana gelen gelişim	1	0	1	0
Millî Mücadele sonucunda kazanılan diplomatik başarıları ülkemizin bağımsızlığı açısından değerlendirir.	1	0	0	0
Coğrafya-1	6	2	2	33
Doğa olaylarının ekstrem durumlarını ve etkilerini açıklar.	1	0	1	0
Türkiye de tarım sektörünün özelliklerini açıklar.	1	0	0	0
İlk kültür merkezlerinin ortaya çıkışı, yayılışı ve dağılımlarını belirleyen faktörleri açıklar.	1	1	0	100
Türkiye nin turizm potansiyelini ve varlıklarını açıklar.	1	1	0	100
Bölgesel ve küresel ölçekteki örgütleri etki alanları açısından değerlendirir.	1	0	0	0
Doğal kaynakların sürdürülebilir kullanımını geri dönüşüm stratejileri açısından değerlendirir.	1	0	1	0
Sosyal-2	46	16	12	35
Tarih-2	11	1	3	9
Kanlılardan yola çıkarak yazının icadından önceki zamanlarda yaşayan insanların hayatı hakkında çıkarımlarda bul	1	0	1	0
İlk ve Orta Çağlarda İslam dünyası Türk siyasi teşekküllerinin güç ve yönetim yapısını kavrar.	1	0	0	0
Emeviler ile birlikte İslam Devleti nin yapısında meydana gelen değişimi analiz eder.	1	0	0	0
Osmanlı Beyliği nin devletleşme sürecini Bizans la olan ilişkileri çerçevesinde analiz eder.	1	0	0	0
Yeniçeri Ocağının ve devşirme sisteminin Osmanlı devletleşme sürecine etkisini analiz eder.	1	0	0	0
Osmanlı devlet idaresi ve toplum düzenindeki çözümleri önleme çabalarını analiz eder.	1	1	0	100
Osmanlı Devleti nin siyasi varlığına yönelik tehditleri analiz eder.	1	0	0	0
I. Dünya Savaşı nin sonuçlarını Osmanlı Devleti ve Batılı devletler açısından değerlendirir.	1	0	0	0
Büyük Millet Meclisinin açılış sürecini ve sonrasında meydana gelen gelişmeleri kavrar.	1	0	0	0
Çağdaşlaşan Türkiye nin temeli olan Atatürk ilkelerini kavrar.	1	0	1	0
Ekonomi alanında meydana gelen gelişmeleri kavrar.	1	0	1	0
Coğrafya-2	11	4	3	36
Biyocoğrafiliğin oluşumu ve azalmasında etkili olan faktörleri açıklar.	1	0	1	0
Doğal sistemlerdeki değişimlerle ilgili geleceğe yönelik çıkarımlarda bulunur.	1	0	0	0
Şehirleri fonksiyonel özellikleri açısından karşılaştırır.	1	0	0	0
Türkiye deki bölgesel kalkınma projelerini ekonomik, sosyal ve kültürel etkileri açısından değerlendirir.	1	1	0	100
Türkiye'deki doğal ve kültürel sembollerinin mekânla ilişkisini açıklar.	1	0	0	0
Türkiye'nin madenleri ve enerji kaynaklarının dağılımını açıklar.	1	0	0	0
Sanayileşmiş bir ülkeyi sanayileşme süreçleri açısından değerlendirir.	1	1	0	100
Farklı kültürel bölgelerin yeriyüzünde yayılışına etki eden faktörleri açıklar.	1	0	1	0
Farklı gelişmişlik düzeylerine sahip ülkelerin tarım-ekonomi ilişkisini analiz eder.	1	1	0	100
Arazi kullanımına ilişkin farklı uygulamaları çevre üzerindeki etkileri açısından değerlendirir.	1	0	1	0
Çevre sorunlarının oluşum ve yayılma süreçlerini küresel etkileri açısından analiz eder.	1	1	0	100
Felsefe	6	4	2	67
Felsefi düşüncenin özelliklerini açıklar.	1	1	0	100
Bilim felsefesinin konusunu ve problemlerini açıklar.	1	0	1	0
MS 2. yüzyıl-MS 15. yüzyıl felsefesini hazırlayan düşünce ortamını açıklar.	1	1	0	100
Psikolojinin alt dallarını bilir.	1	1	0	100
Öğrenme türlerini kendi öğrenme yaşantısıyla ilişkilendirir.	1	0	1	0
Günlük yaşamda kullanılan stresle başa çıkma davranışları ile savunma mekanizmalarını öğrenir.	1	1	0	100
Felsefe Grubu	6	4	2	67
Öğrenmeyi örneklenerek açıklar.	2	2	0	100
Ergenlik dönemi temel özelliklerinin farkına varır.	1	0	1	0
Günlük yaşamda kullanılan stresle başa çıkma davranışları ile savunma mekanizmalarını öğrenir.	1	1	0	100
Stresin nedenlerini örneklenir.	1	0	1	0
Din Kül. ve Ahl. Bil.	6	3	2	50
İnançla ilgili yaklaşımları tartışır.	1	1	0	100
Yahudiliğin doğuşunu ve gelişim sürecini özetler.	1	0	0	0
Hız, Peygamber e bağlılık ve itaati ayet ve hadislerden hareketle yorumlar.	1	0	1	0
İslam medeniyetinde öne çıkan eğitim ve bilim kurumlarını tanıır.	1	1	0	100
Hayatı anlamlandırmada ahiret inancının önemini fark eder.	1	1	0	100
Dini anlayış ve kültürümüzün oluşmasında etkili olan bazı şahsiyetleri tanıır.	1	0	1	0
Felsefe (Seçmeli)	6	0	0	0
Örnek felsefi metinlerden hareketle 15. yüzyıl-17. yüzyıl filozoflarının felsefi görüşlerini analiz eder.	1	0	0	0
Örnek felsefi metinlerden hareketle MÖ 6. yüzyıl-MS 2. yüzyıl filozoflarının felsefi görüşlerini analiz eder.	1	0	0	0
Algıyı etkileyen etkenleri açıklar.	2	0	0	0
Gelişim dönemlerinin temel özelliklerini kavrar.	1	0	0	0
Psikolojinin konusunu kavrar.	1	0	0	0
Matematik	40	1	3	3
Matematik-2	40	1	3	3
Üslû ifadeleri içeren denklemleri çözer.	1	0	0	0
Tam sayılarda EBOB ve EKOK ile ilgili uygulamalar yapar.	2	0	0	0
İkinci dereceden iki bilinmeyenli denklem sistemlerinin çözüm kümesini bulur.	1	0	1	0
İkinci dereceden bir bilinmeyenli eşitsizlik sistemlerinin çözüm kümesini bulur.	1	0	0	0
Bir fonksiyonun grafiğinden, dönüşümler yardımı ile yeni fonksiyon grafikleri çizer.	1	0	0	0
Fonksiyonlarda bileşke işlemeyle ilgili işlemler yapar.	1	0	0	0
Bileşik önermeyi örneklerle açıklar,	1	0	1	0
İkinci dereceden bir bilinmeyenli denklem kavramını açıklar.	1	0	0	0
Polinomlarla toplama, çıkarma, çarpma ve bölme işlemlerini yapar.	1	0	0	0
İki kümenin kartezyen çarpımıyla ilgili işlemler yapar.	1	0	0	0
Aritmetik ve geometrik dizilerin özelliklerini kullanarak işlemler yapar.	1	0	0	0

SINAV SONUÇ BELGESİ							
BATMAN / GERCÜŞ / Gerçüş Anadolu Lisesi							
Öğrenci			Numara		Sınıf		
SEKİNE GÜNEŞ			131		12B		
Puan Türü	Puan	Genel Ort.	Dereceler				
			Snf	Kurum	İlçe	İl	Genel
SÖZ	▼ 149,172	186,100	3	28	38	44	4004
Puanı Hesaplanan:			40	66	72	5303	
SAY	▼ 179,834	210,740	3	10	10	16	4257
Puanı Hesaplanan:			35	43	54	7908	
EA	▼ 163,510	189,000	2	22	27	36	6206
Puanı Hesaplanan:			52	74	87	9122	
Katılımlar:			9	55	98	111	9586

Eşleşen TYT bilginiz bulunamadığı için sınav ortalaması TYT bilginiz olarak kullanılmıştır.

Ders	Soru	Doğru	Yanlış	Net	Başarı %	Sınıf Ort.	Kurum Ort.	Genel Ort.
Edebiyat	24	8	6	6,50	27	▲ 4,17	▲ 5,26	▼ 7,87
Tarih-1	10	1	0	1,00	10	▲ 0,04	▼ 1,49	▼ 2,36
Coğrafya-1	6	0	0	0,00	0	▼ 0,83	▼ 1,04	▼ 1,56
Edebiyat-Sosyal-1	40	9	6	7,50	19	▲ 5,04	▼ 7,79	▼ 11,79
Tarih-2	11	1	1	0,75	7	▲ 0,50	▼ 0,76	▼ 0,98
Coğrafya-2	11	0	3	-0,75	-7	▼ 0,46	▼ 2,36	▼ 2,49
Felsefe	6	1	1	0,75	13	▼ 0,96	▼ 1,80	▼ 1,81
Felsefe Grubu	6	1	2	0,50	8	▼ 1,08	▼ 1,08	▼ 1,67
Din Kül. ve Ahl. Bil.	6	1	2	0,50	8	▼ 1,00	▼ 1,05	▼ 1,43
Felsefe (Seçmeli)	6	0	0	0,00	0	◆ 0,00	▼ 0,07	▼ 0,04
Sosyal-2	40	4	9	1,75	4	▼ 4,00	▼ 7,11	▼ 8,43
Matematik-2	40	0	4	-1,00	-3	▼ 0,25	▼ 1,27	▼ 8,17
Fizik	14	3	2	2,50	18	▲ 2,14	▲ 2,41	▼ 4,26
Kimya	13	5	2	4,50	35	▲ 3,69	▲ 2,86	▼ 4,66
Biyoloji	13	5	6	3,50	27	▲ 1,89	▲ 1,46	▼ 3,66
Fen Bilimleri	40	13	10	10,50	26	▲ 7,72	▲ 6,73	▼ 12,58
Toplam:	280	65	61	49,34	18	▲ 44,59	▲ 45,89	▼ 67,16
Soru No	1234567890123456789012345678901234567890							
Edebiyat-Sosyal-1	ACbDbDa AC a B dDDE							
Cevap Anahtarı	A ACbDbDa AC a B dDDE							
Sosyal-2	E a ed c a C bBbeaE							
Cevap Anahtarı	A EEDCDABCEBCCBDAEDBACEABDCBEECACBCBBEEBACEBDD							
Matematik	b a b c							
Cevap Anahtarı	A ABCCECCDDCCCECADDCEDEBCCDDBBAAADBBACEEE							
Fen Bilimleri	AEBede E dBEca decDda BEE							
Cevap Anahtarı	A BDDCCDAAAEBAECEDECEADBDECEDAABDCEAEBEE							

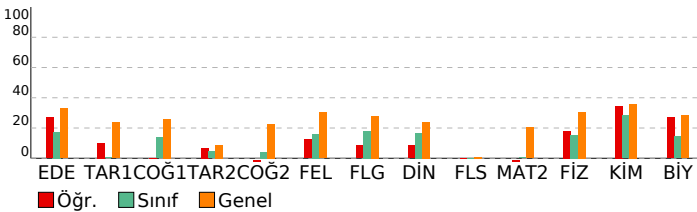

BİLGİ SARMAL AYT 1.			
DERSLERE GÖRE BAŞARI ANALİZİ			
S	D	Y	B%
Edebiyat-Sosyal-1			
Edebiyat	40	9	6 23
Metindeki Boşlukların Uygun Sözcüklerle Tamamlanması	1	1	0 100
Söz Öbeklerinde Anlam	1	1	0 100
Paragrafın Ana Fikri (Düşüncesi)	1	0	1 0
Anlatım Biçimleri	1	0	1 0
Paragrafta Boş Bırakılan Yerleri Tamamlama	1	0	1 0
Paragrafın Yardımcı Fikirleri (Düşünceleri)	1	1	0 100
Şiiri yorumlar.	2	0	1 0
Edebi sanatın belirler.	1	0	0 0
Türk edebiyatını dönemlere ayırır.	1	1	0 100
"Dede Korkut Hikâyeleri"ni inceler ve genel özelliklerini kavrar.	1	1	0 100
Divan edebiyatı nazım şekillerini inceler.	2	0	0 0
Divan edebiyatı sanatçıları tanıır.	1	0	0 0
Divan Şiiri	1	0	0 0
Tanzimat Dönemi şairlerini tanıır.	1	0	0 0
Servetifunun Dönemi şiirinin genel özelliklerini kavrar.	1	0	1 0
İkinci Yeni Şiir Anlayışı	1	0	0 0
Fecriyat Döneminde Şiir	1	0	0 0
HİKÂYE	1	1	0 100
Garip Akımı Şiir Anlayışı	1	0	0 0
ROMAN	1	0	1 0
1923-1950 arasında Türk edebiyatında eser veren roman yazarlarını tanıır.	1	1	0 100
Edebiyatın düşünce akımları ile ilişkisini belirler.	1	1	0 100
Tarih-1	10	1	0 10
Tarih öğrenmenin amaç ve yararlarını kavrar.	1	1	0 100
İlk ve Orta Çağlarda İÇ Asya daki Türk siyasi teşekküllerinin güç ve yönetim yapısını kavrar.	1	0	0 0
Hız. Muhammed ve Dört Halife Dönemi nde Müslümanların Arap Yarınması ve çevresinde siyasi hâkimiyet kurma	1	0	0 0
Osmanlı Beyliği nin devletleşme sürecini Bizans la olan ilişkileri çerçevesinde analiz eder.	1	0	0 0
Osmanlı Devleti nde merkezi otoriteyi güçlendirmeye yönelik düzenlemeleri analiz eder.	1	0	0 0
Modern devletler hukukunun ortaya çıkışında Westphalia (Vestfalya) Barışı nin rolünü kavrar.	1	0	0 0
Osmanlı Devleti nin siyasi varlığına yönelik tehditleri analiz eder.	1	0	0 0
I. Dünya Savaşı nin sonuçlarını Osmanlı Devleti ve Batılı devletler açısından değerlendirir.	1	0	0 0
Kuvayı Milliye hareketinin oluşumundan Büyük Millet Meclisinin açılışına kadar olan süreçte meydana gelen gelişim	1	0	0 0
Millî Mücadele sonucunda kazanılan diplomatik başarıları ülkemizin bağımsızlığı açısından değerlendirir.	1	0	0 0
Coğrafya-1	6	0	0 0
Doğa olaylarının ekstrem durumlarını ve etkilerini açıklar.	1	0	0 0
Türkiye de tarım sektörünün özelliklerini açıklar.	1	0	0 0
İlk kültür merkezlerinin ortaya çıkışı, yayılışı ve dağılımlarını belirleyen faktörleri açıklar.	1	0	0 0
Türkiye nin turizm potansiyelini ve varlıklarını açıklar.	1	0	0 0
Bölgesel ve küresel ölçekteki örgütleri etki alanları açısından değerlendirir.	1	0	0 0
Doğal kaynakların sürdürülebilir kullanımını geri dönüşüm stratejileri açısından değerlendirir.	1	0	0 0
Sosyal-2	46	4	9 9
Tarih-2	11	1	1 9
Kanlılardan yola çıkarak yazının icadından önceki zamanlarda yaşayan insanların hayatı hakkında çıkarımlarda bul	1	1	0 100
İlk ve Orta Çağlarda İÇ Asya daki Türk siyasi teşekküllerinin güç ve yönetim yapısını kavrar.	1	0	0 0
Emeviler ile birlikte İslam Devleti nin yapısında meydana gelen değişimi analiz eder.	1	0	0 0
Osmanlı Beyliği nin devletleşme sürecini Bizans la olan ilişkileri çerçevesinde analiz eder.	1	0	0 0
Yeniçeri Ocağının ve devşirme sisteminin Osmanlı devletleşme sürecine etkisini analiz eder.	1	0	0 0
Osmanlı devlet idaresi ve toplum düzenindeki çözümleri önleme çabalarını analiz eder.	1	0	0 0
Osmanlı Devleti nin siyasi varlığına yönelik tehditleri analiz eder.	1	0	0 0
I. Dünya Savaşı nin sonuçlarını Osmanlı Devleti ve Batılı devletler açısından değerlendirir.	1	0	0 0
Büyük Millet Meclisinin açılış sürecini ve sonrasında meydana gelen gelişmeleri kavrar.	1	0	1 0
Çağdaşlaşan Türkiye nin temeli olan Atatürk ilkelerini kavrar.	1	0	0 0
Ekonomi alanında meydana gelen gelişmeleri kavrar.	1	0	0 0
Coğrafya-2	11	0	3 0
Biyocoşulluğun oluşumu ve azalmasında etkili olan faktörleri açıklar.	1	0	0 0
Doğal sistemlerdeki değişimlerle ilgili geleceğe yönelik çıkarımlarda bulunur.	1	0	0 0
Şehirleri fonksiyonel özellikleri açısından karşılaştırır.	1	0	0 0
Türkiye deki bölgesel kalkınma projelerini ekonomik, sosyal ve kültürel etkileri açısından değerlendirir.	1	0	0 0
Türkiye'deki doğal ve kültürel sembollerini mekânla ilişkisini açıklar.	1	0	0 0
Türkiye'nin madenleri ve enerji kaynaklarının dağılımını açıklar.	1	0	0 0
Sanayileşmiş bir ülkeyi sanayileşme süreçleri açısından değerlendirir.	1	0	0 0
Farklı kültürel bölgelerin yeriyüzünde yayılışına etki eden faktörleri açıklar.	1	0	1 0
Farklı gelişmişlik düzeylerine sahip ülkelerin tarım-ekonomi ilişkisini analiz eder.	1	0	1 0
Arazi kullanımına ilişkin farklı uygulamaları çevre üzerindeki etkileri açısından değerlendirir.	1	0	0 0
Çevre sorunlarının oluşum ve yayılma süreçlerini küresel etkileri açısından analiz eder.	1	0	1 0
Felsefe	6	1	1 17
Felsefi düşüncenin özelliklerini açıklar.	1	0	0 0
Bilim felsefesinin konusunu ve problemlerini açıklar.	1	0	1 0
MS 2. yüzyıl-MS 15. yüzyıl felsefesini hazırlayan düşünce ortamını açıklar.	1	0	0 0
Psikolojinin alt dallarını bilir.	1	1	0 100
Öğrenme türlerini kendi öğrenme yaşantısıyla ilişkilendirir.	1	0	0 0
Günlük yaşamda kullanılan strele başa çıkma davranışları ile savunma mekanizmalarını öğrenir.	1	0	0 0
Felsefe Grubu	6	1	2 17
Öğrenmeyi örneklandırarak açıklar.	2	0	0 0
Ergenlik dönemi temel özelliklerinin farkına varır.	1	0	0 0
Günlük yaşamda kullanılan strele başa çıkma davranışları ile savunma mekanizmalarını öğrenir.	1	1	0 100
Stresin nedenlerini örneklendirir.	1	0	1 0
Din Kül. ve Ahl. Bil.	6	1	2 17
İnançla ilgili yaklaşımları tartışır.	1	0	1 0
Yahudiliğin doğuşunu ve gelişim sürecini özetler.	1	0	1 0
Hız. Peygamber e bağlılık ve itaat ayet ve hadislerden hareketle yorumlar.	1	1	0 100
İslam medeniyetinde öne çıkan eğitim ve bilim kurumlarını tanıır.	1	0	0 0
Hayatı anlamlandırmada ahiret inancının önemini fark eder.	1	0	0 0
Dini anlayış ve kültürümüzün oluşmasında etkili olan bazı şahsiyetleri tanıır.	1	0	0 0
Felsefe (Seçmeli)	6	0	0 0
Örnek felsefi metinlerden hareketle 15. yüzyıl-17. yüzyıl filozoflarının felsefi görüşlerini analiz eder.	1	0	0 0
Örnek felsefi metinlerden hareketle MÖ 6. yüzyıl-MS 2. yüzyıl filozoflarının felsefi görüşlerini analiz eder.	1	0	0 0
Algıyı etkileyen etkenleri açıklar.	2	0	0 0
Gelişim dönemlerinin temel özelliklerini kavrar.	1	0	0 0
Psikolojinin konusunu kavrar.	1	0	0 0
Matematik	40	0	4 0
Matematik-2	40	0	4 0
Üslû ifadeleri içeren denklemleri çözer.	1	0	0 0
Tam sayılarda EBOB ve EKOK ile ilgili uygulamalar yapar.	2	0	0 0
İkinci dereceden iki bilinmeyenli denklem sistemlerinin çözüm kümesini bulur.	1	0	0 0
İkinci dereceden bir bilinmeyenli eşitsizlik sistemlerinin çözüm kümesini bulur.	1	0	0 0
Bir fonksiyonun grafiğinden, dönüşümler yardımı ile yeni fonksiyon grafikleri çizer.	1	0	0 0
Fonksiyonlarda bileşke işlemeyle ilgili işlemler yapar.	1	0	0 0
Bileşik önmeyi örneklerle açıklar.	1	0	0 0
İkinci dereceden bir bilinmeyenli denklem kavramını açıklar.	1	0	0 0
Polinomlarla toplama, çıkarma, çarpma ve bölme işlemlerini yapar.	1	0	0 0
İki kümenin kartezyen çarpımıyla ilgili işlemler yapar.	1	0	0 0
Aritmetik ve geometrik dizilerin özelliklerini kullanarak işlemler yapar.	1	0	0 0

SINAV SONUÇ BELGESİ							
BATMAN / GERCÜŞ / Gerçüş Anadolu Lisesi							
Öğrenci			Numara		Sınıf		
ZERDA GÜNDÜZ			124		12B		
Puan Türü	Puan	Genel Ort.	Dereceler				
			Snf	Kurum	İlçe	İl	Genel
SAY	▼ 143,639	210,740	9	24	25	34	6246
Puanı Hesaplanan:			35	43	54	7908	
EA	▼ 128,215	189,000	8	51	73	86	8853
Puanı Hesaplanan:			52	74	87	9122	
Katılımlar:			9	55	98	111	9586

Eşleşen TYT bilginiz bulunamadığı için sınav ortalaması TYT bilginiz olarak kullanılmıştır.

Ders	Soru	Doğru	Yanlış	Net	Başarı %	Sınıf Ort.	Kurum Ort.	Genel Ort.
Matematik-2	40	2	6	0,50	1	▲ 0,25	▼ 1,27	▼ 8,17
Fizik	14	4	4	3,00	21	▲ 2,14	▲ 2,41	▼ 4,26
Kimya	13	1	4	0,00	0	▼ 3,69	▼ 2,86	▼ 4,66
Biyoloji	13	1	4	0,00	0	▼ 1,89	▼ 1,46	▼ 3,66
Fen Bilimleri	40	6	12	3,00	8	▼ 7,72	▼ 6,73	▼ 12,58
Toplam:	280	47	50	34,09	12	▼ 44,59	▼ 45,89	▼ 67,16

Soru No	1234567890123456789012345678901234567890
Matematik	c ed a aC c E
Cevap Anahtarı	B CCABCCDDCCCECADDCEDEBBCCDBBAECBBACEEAD
Fen Bilimleri	DDbe EddE dDc ae ab d Ee
Cevap Anahtarı	B DDCCDAAAEBAEBDBDECEADBDBECCEAAABDCEAEBEED

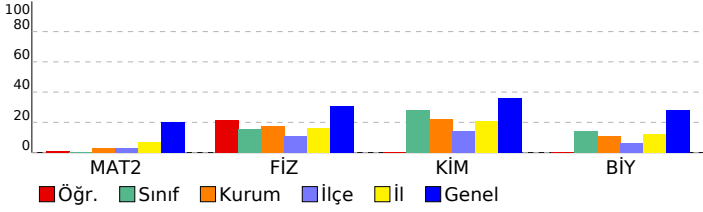

BİLGİ SARMAL AYT 1.				
DERSLERE GÖRE BAŞARI ANALİZİ				
	S	D	Y	B%
Matematik	40	2	6	5
Matematik-2	40	2	6	5
İkinci dereceden İki bilinmeyenli denklem sistemlerinin çözüm kümesini bulur.	1	0	0	0
Tam sayılarda EBOB ve EKOK ile ilgili uygulamalar yapar.	2	0	0	0
Üslü ifadeleri içeren denklemleri çözer.	1	0	1	0
Fonksiyonlarda bileşik işlemle ilgili işlemler yapar.	1	0	1	0
Bileşik önermeyi örneklerle açıklar.	1	0	1	0
İkinci dereceden bir bilinmeyenli denklem kavramını açıklar.	1	0	0	0
Polinomlarla toplama, çıkarma, çarpma ve bölme işlemlerini yapar.	1	0	0	0
İki kümenin kartezyen çarpımıyla ilgili işlemler yapar.	1	0	0	0
Aritmetik ve geometrik dizilerin özelliklerini kullanarak işlemler yapar.	1	0	0	0
Logaritma fonksiyonunun özelliklerini kullanarak işlemler yapar.	1	0	1	0
İkinci dereceden bir değişkenli fonksiyonun grafiğini çizerek yorumlar.	1	0	0	0
Olasılık kavramı ile ilgili uygulamalar yapar.	1	0	1	0
Olayların gerçekleşme sayısını toplama ve çarpma yöntemlerini kullanarak hesaplar.	1	1	0	100
Binom açılımını yapar.	1	0	0	0
Bir fonksiyonun bir noktadaki limiti, soldan limit ve sağdan limit kavramlarını açıklar.	1	0	1	0
Bir fonksiyonun bir noktadaki sürekliliğini açıklar.	1	0	0	0
Bir fonksiyonun bir noktada ve bir aralıkta türevlenebilirliğini değerlendirir.	2	0	0	0
Maksimum ve minimum problemlerini türev yardımıyla çözer.	1	0	0	0
Bir fonksiyonun artan veya azalan olduğu aralıkları türev yardımıyla belirler.	1	1	0	100
Belirli integralin özelliklerini kullanarak işlemler yapar.	1	0	0	0
Belirli integral ile alan hesabı yapar.	3	0	0	0
Trigonometrik fonksiyonları birim çember yardımıyla açıklar.	3	0	0	0
Trigonometrik fonksiyon grafiklerini çizer.	1	0	0	0
İkinci dereceden bir bilinmeyenli eşitsizlik sistemlerinin çözüm kümesini bulur.	1	0	0	0
Bir fonksiyonun grafiğinden, dönüşümler yardımı ile yeni fonksiyon grafikleri çizer.	1	0	0	0
Bir doğru parçasını belli bir oranda (çften veya dıřtan) bölen noktanın koordinatlarını hesaplar.	1	0	0	0
ÇEMBER VE DAİRE	1	0	0	0
Çemberde Açılar	1	0	0	0
DÖNÜŐÜMLER	1	0	0	0
Çemberin Analitik İncelenmesi	1	0	0	0
Küre, dik dairesel silindir ve dik dairesel koninin alan ve hacim bağıntılarını oluşturarak işlemler yapar.	2	0	0	0
ANALİTİK GEOMETRİ	1	0	0	0
Bir noktanın bir doğruya uzaklığını hesaplar.	1	0	0	0
Fen Bilimleri	40	6	12	15
Fizik	14	4	4	29
Düzdün Elektrik Alan ve Sięa	1	1	0	100
Uzerinden akım geęen iletken düz bir telin çevresinde, halkanın merkezinde ve akım makarasının merkez ekseninde	1	1	0	100
Manyetik akı ve indüksiyon akımı ile ilgili hesaplamalar yapar.	1	0	1	0
Bir Boyutta Sabit İvmeli Hareket	1	0	1	0
Torkun baęlı olduęu deęişkenleri analiz eder.	1	0	0	0
Kepler Kanunları	1	0	0	0
İtme ve Çizgisel Momentum	1	0	0	0
Basit Harmonik Hareket	1	0	0	0
Düzdün Çembersel Hareket	1	1	0	100
Su dalgalarında girişim olayını açıklar.	1	0	1	0
Elektromanyetik Dalgalar	1	0	1	0
Atomun uyanılma yollarını açıklar.	1	1	0	100
Basit Makineler	1	0	0	0
Denge ve Denge Şartları	1	0	0	0
Kimya	13	1	4	8
Çözellilerin koligatif özellikleri ile derişimleri arasında ilişki kurar.	1	0	0	0
Tepkimelerde meydana gelen enerji deęişimlerini açıklar.	1	0	0	0
Tepkime Hızları	1	0	0	0
Kimyasal Denge	1	0	0	0
Sulu ortamlarda çözünme-çökeltme dengelerini açıklar.	1	0	0	0
Kuvvetli asit/baz derişimlerini titrasyon yöntemiyle belirler.	1	0	0	0
Redoks tepkimelerini tanırlar.	1	0	1	0
Elektrotlar ve Elektrokimyasal Hücreler	1	1	0	100
Lewis Formülleri	1	0	1	0
Basit alkanların adlarını, formüllerini, özelliklerini ve kullanım alanlarını açıklar.	1	0	0	0
Basit alkenlerin adlarını, formüllerini, özelliklerini ve kullanım alanlarını açıklar.	1	0	1	0
Atomu kuantum modeliyle açıklar.	1	0	1	0
Gaz Karışımları	1	0	0	0
Biyoloji	13	1	4	8
Destek ve hareket sisteminin yapı, görev ve işleyişini açıklar.	1	0	0	0
Sindirim sisteminin yapı, görev ve işleyişini açıklar.	1	0	0	0
Kalp, kan ve damarların yapı, görev ve işleyişini açıklar.	1	0	1	0
Popülasyon dinamiğine etki eden faktörleri analiz eder.	1	0	1	0
Komünitede türler arasında simbiyotik ilişkileri örneklerle açıklar.	1	0	0	0
Hücredeki genetik materyalin organizasyonunda parça bütün ilişkisi kurar.	1	0	1	0
Genetik Şifre ve Protein Sentezi	1	0	0	0
Çiçekli bir bitkinin temel kısımlarının yapı ve görevlerini açıklar.	1	0	0	0
Tohum çimlenmesini gözleyebileceęi deney tasarlar.	1	0	0	0
Hüresel solunumu açıklar.	1	0	0	0
Fotosentez sürecini şema üzerinde açıklar.	1	0	0	0
Sinir sisteminin yapı, görev ve işleyişini açıklar.	1	1	0	100
Endokrin bezleri ve bu bezlerin salgıladıkları hormonları açıklar.	1	0	1	0

SINAV SONUÇ BELGESİ							
BATMAN / GERCÜŞ / Gerçüş Anadolu Lisesi							
Öğrenci				Numara	Sınıf		
				392	12C		
Puan Türü	Puan	Genel Ort.	Dereceler				
			Snf	Kurum	İlçe	İl	Genel
SÖZ	▲ 200,457	186,100	9	12	13	16	1661
Puanı Hesaplanan:			40	66	72	5303	
EA	▼ 165,630	189,000	12	19	24	33	6018
Puanı Hesaplanan:			52	74	87	9122	
Katılımlar:			18	55	98	111	9586

Eşleşen TYT bilginiz bulunamadığı için sınav ortalaması TYT bilginiz olarak kullanılmıştır.

Ders	Soru	Doğru	Yanlış	Net	Başarı %	Sınıf Ort.	Kurum Ort.	Genel Ort.
Edebiyat	24	7	12	4,00	17	▼ 6,28	▼ 5,26	▼ 7,87
Tarih-1	10	3	7	1,25	13	▼ 1,89	▼ 1,49	▼ 2,36
Coğrafya-1	6	3	3	2,25	38	▲ 1,44	▲ 1,04	▲ 1,56
Edebiyat-Sosyal-1	40	13	22	7,50	19	▼ 9,61	▼ 7,79	▼ 11,79
Tarih-2	11	6	1	5,75	52	▲ 1,34	▲ 0,76	▲ 0,98
Coğrafya-2	11	2	3	1,25	11	▼ 2,85	▼ 2,36	▼ 2,49
Felsefe	6	3	3	2,25	38	▼ 2,28	▲ 1,80	▲ 1,81
Felsefe Grubu	6	2	4	1,00	17	▼ 1,53	▼ 1,08	▼ 1,67
Din Kül. ve Ahl. Bil.	6	2	3	1,25	21	▼ 1,32	▲ 1,05	▼ 1,43
Felsefe (Seçmeli)	6	0	0	0,00	0	◆ 0,00	▼ 0,07	▼ 0,04
Sosyal-2	40	15	14	11,50	29	▲ 9,32	▲ 7,11	▲ 8,43
Toplam:	280	67	68	49,59	18	▼ 49,85	▲ 45,89	▼ 67,16

Soru No	1234567890123456789012345678901234567890
Edebiyat-Sosyal-1	AbeEeDdaaACA B ee aedc caAeDeeeeEBCEddd
Cevap Anahtarı	A ACAEAEDEBCACACBDDCEBDDDEADBDCDAEBCECEB
Sosyal-2	EEcCDA E ea b D EdBeCaEbdAbBde EEaa
Cevap Anahtarı	A EEDCDABCEBCCDBAEDBACEABDCBEACACBCEBEEBBACEBDD

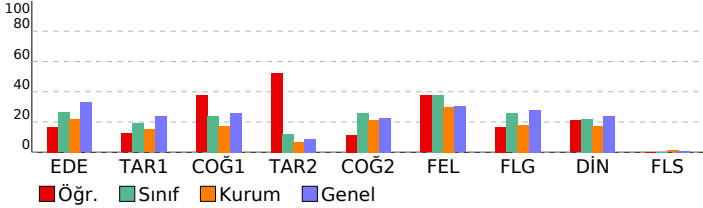

BİLGİ SARMAL AYT 1.		S D Y B%	
DERSLERE GÖRE BAŞARI ANALİZİ		40 13 22 33	
Edebiyat-Sosyal-1		24 7 12 29	
Edebiyat		24 7 12 29	
Metindeki Boşlukların Uygun Sözcüklerle Tamamlanması		1	1 0 100
Söz Öbeklerinde Anlam		1	0 1 0
Paragrafın Ana Fikri (Düşüncesi)		1	0 1 0
Anlatım Biçimleri		1	1 0 100
Paragrafta Boş Bırakılan Yerleri Tamamlama		1	0 1 0
Paragrafın Yardımcı Fikirleri (Düşünceleri)		1	1 0 100
Şiiri yorumlar.		2	0 2 0
Edebi sanatın belirler.		1	0 1 0
Türk edebiyatını dönemlere ayırır.		1	1 0 100
"Dede Korkut Hikâyeleri"ni inceler ve genel özelliklerini kavrar.		1	1 0 100
Divan edebiyatı nazım şekillerini inceler.		2	1 0 50
Divan edebiyatı sanatçılarını tanıır.		1	0 0 0
Divan Şiiri		1	1 0 100
Tanzimat Dönemi şairlerini tanıır.		1	0 0 0
Servetifunun Dönemi şiirinin genel özelliklerini kavrar.		1	0 1 0
İkinci Yeni Şiir Anlayışı		1	0 1 0
Fecriyat Döneminde Şiir		1	0 0 0
HIKÂYE		1	0 1 0
Garip Akımı Şiir Anlayışı		1	0 1 0
ROMAN		1	0 1 0
1923-1950 arasında Türk edebiyatında eser veren roman yazarlarını tanıır.		1	0 1 0
Edebiyatın düşünce akımları ile ilişkisini belirler.		1	0 0 0
Tarih-1		10 3 7 30	
Tarih öğrenmenin amaç ve yararlarını kavrar.		1	0 1 0
İlk ve Orta Çağlarda İslam dünyasındaki Türk siyasi teşekküllerinin güç ve yönetim yapısını kavrar.		1	0 1 0
Hz. Muhammed ve Dört Halife Dönemi nde Müslümanların Arap Yarınması ve çevresinde siyasi hâkimiyet kurma		1	1 0 100
Osmanlı Beyliği nin devletleşme sürecini Bizans la olan ilişkileri çerçevesinde analiz eder.		1	0 1 0
Osmanlı Devleti nde merkezi otoriteyi güçlendirmeye yönelik düzenlemeleri analiz eder.		1	1 0 100
Modern devletler hukukunun ortaya çıkışında Westphalia (Vestfalya) Barışı nin rolünü kavrar.		1	0 1 0
Osmanlı Devleti nin siyasi varlığına yönelik tehditleri analiz eder.		1	0 1 0
I. Dünya Savaşı nin sonuçlarını Osmanlı Devleti ve Batılı devletler açısından değerlendirir.		1	0 1 0
Kuvayı Milliye hareketinin oluşumundan Büyük Millet Meclisinin açılışına kadar olan süreçte meydana gelen gelişim		1	0 1 0
Millî Mücadele sonucunda kazanılan diplomatik başarıları ülkemizin bağımsızlığı açısından değerlendirir.		1	1 0 100
Coğrafya-1		6 3 3 50	
Doğa olaylarının ekstrem durumlarını ve etkilerini açıklar.		1	1 0 100
Türkiye de tarım sektörünün özelliklerini açıklar.		1	1 0 100
İlk kültür merkezlerinin ortaya çıkışı, yayılışı ve dağılımlarını belirleyen faktörleri açıklar.		1	1 0 100
Türkiye nin turizm potansiyelini ve varlıklarını açıklar.		1	0 1 0
Bölgesel ve küresel ölçekteki örgütleri etki alanları açısından değerlendirir.		1	0 1 0
Doğal kaynakların sürdürülebilir kullanımını geri dönüşüm stratejileri açısından değerlendirir.		1	0 1 0
Sosyal-2		46 15 14 33	
Tarih-2		11 6 1 55	
Kanlılardan yola çıkarak yazının icadından önceki zamanlarda yaşayan insanların hayatı hakkında çıkarımlarda bul		1	1 0 100
İlk ve Orta Çağlarda İslam dünyasındaki Türk siyasi teşekküllerinin güç ve yönetim yapısını kavrar.		1	1 0 100
Emeviler ile birlikte İslam Devleti nin yapısında meydana gelen değişimi analiz eder.		1	0 1 0
Osmanlı Beyliği nin devletleşme sürecini Bizans la olan ilişkileri çerçevesinde analiz eder.		1	1 0 100
Yeniçeri Ocağının ve devşirme sisteminin Osmanlı devletleşme sürecine etkisini analiz eder.		1	1 0 100
Osmanlı devlet idaresi ve toplum düzenindeki çözümleri önleme çabalarını analiz eder.		1	1 0 100
Osmanlı Devleti nin siyasi varlığına yönelik tehditleri analiz eder.		1	0 0 0
I. Dünya Savaşı nin sonuçlarını Osmanlı Devleti ve Batılı devletler açısından değerlendirir.		1	0 0 0
Büyük Millet Meclisinin açılış sürecini ve sonrasında meydana gelen gelişmeleri kavrar.		1	1 0 100
Çağdaşlaşan Türkiye nin temeli olan Atatürk ilkelerini kavrar.		1	0 0 0
Ekonomi alanında meydana gelen gelişmeleri kavrar.		1	0 0 0
Coğrafya-2		11 2 3 18	
Biyocoşunluğun oluşumu ve azalmasında etkili olan faktörleri açıklar.		1	0 1 0
Doğal sistemlerdeki değişimlerle ilgili geleceğe yönelik çıkarımlarda bulunur.		1	0 1 0
Şehirleri fonksiyonel özellikleri açısından karşılaştırır.		1	0 0 0
Türkiye deki bölgesel kalkınma projelerini ekonomik, sosyal ve kültürel etkileri açısından değerlendirir.		1	0 1 0
Türkiye'deki doğal ve kültürel sembollerin mekânla ilişkisini açıklar.		1	0 0 0
Türkiye'nin madenleri ve enerji kaynaklarının dağılımını açıklar.		1	0 0 0
Sanayileşmiş bir ülkeyi sanayileşme süreçleri açısından değerlendirir.		1	1 0 100
Farklı kültürel bölgelerin yeriyüzünde yayılışına etki eden faktörleri açıklar.		1	0 0 0
Farklı gelişmişlik düzeylerine sahip ülkelerin tarım-ekonomi ilişkisini analiz eder.		1	0 0 0
Arazi kullanımına ilişkin farklı uygulamaları çevre üzerindeki etkileri açısından değerlendirir.		1	0 0 0
Çevre sorunlarının oluşum ve yayılma süreçlerini küresel etkileri açısından analiz eder.		1	1 0 100
Felsefe		6 3 3 50	
Felsefi düşüncenin özelliklerini açıklar.		1	0 1 0
Bilim felsefesinin konusunu ve problemlerini açıklar.		1	0 1 00
MS 2. yüzyıl-MS 15. yüzyıl felsefesini hazırlayan düşünce ortamını açıklar.		1	0 1 0
Psikolojinin alt dallarını bilir.		1	1 0 100
Öğrenme türlerini kendi öğrenme yaşantısıyla ilişkilendirir.		1	0 1 0
Günlük yaşamda kullanılan stresle başa çıkma davranışları ile savunma mekanizmalarını öğrenir.		1	1 0 100
Felsefe Grubu		6 2 4 33	
		2 1 1 50	
Öğrenmeyi örneklendirerek açıklar.		1 0 1 0	
Ergenlik dönemi temel özelliklerinin farkına varır.		1 0 1 0	
Günlük yaşamda kullanılan stresle başa çıkma davranışları ile savunma mekanizmalarını öğrenir.		1 1 0 100	
Stresin nedenlerini örneklendirir.		1 0 1 0	
Din Kül. ve Ahl. Bil.		6 2 3 33	
İnançla ilgili yaklaşımları tartışır.		1 0 1 0	
Yahudiliğin doğuşunu ve gelişim sürecini özetler.		1 0 0 0	
Hz. Peygamber e bağlılık ve itaat ayet ve hadislerden hareketle yorumlar.		1 1 0 100	
İslam medeniyetinde öne çıkan eğitim ve bilim kurumlarını tanıır.		1 1 0 100	
Hayatı anlamlandırmada ahiret inancının önemini fark eder.		1 0 1 0	
Dini anlayış ve kültürümüzün oluşmasında etkili olan bazı şahsiyetleri tanıır.		1 0 1 0	
Felsefe (Seçmeli)		6 0 0 0	
Örnek felsefi metinlerden hareketle 15. yüzyıl-17. yüzyıl filozoflarının felsefi görüşlerini analiz eder.		1 0 0 0	
Örnek felsefi metinlerden hareketle MÖ 6. yüzyıl-MS 2. yüzyıl filozoflarının felsefi görüşlerini analiz eder.		1 0 0 0	
Algıyı etkileyen etkenleri açıklar.		2 0 0 0	
Gelişim dönemlerinin temel özelliklerini kavrar.		1 0 0 0	
Psikolojinin konusunu kavrar.		1 0 0 0	

SINAV SONUÇ BELGESİ							
BATMAN / GERCÜŞ / Gerçüş Anadolu Lisesi							
Öğrenci			Numara		Sınıf		
ALIASLAN			177		12C		
Puan Türü	Puan	Genel Ort.	Dereceler				
			Snf	Kurum	İlçe	İl	Genel
SÖZ	▲ 233,532	186,100	2	2	3	6	847
Puanı Hesaplanan:			40	66	72	5303	
EA	▲ 204,328	189,000	3	3	4	10	2883
Puanı Hesaplanan:			52	74	87	9122	
Katılımlar:			18	55	98	111	9586

Eşleşen TYT bilginiz bulunamadığı için sınav ortalaması TYT bilginiz olarak kullanılmıştır.

Ders	Soru	Doğru	Yanlış	Net	Başarı %	Sınıf Ort.	Kurum Ort.	Genel Ort.
Edebiyat	24	12	3	11,25	47	▲ 6,28	▲ 5,26	▲ 7,87
Tarih-1	10	5	4	4,00	40	▲ 1,89	▲ 1,49	▲ 2,36
Coğrafya-1	6	1	4	0,00	0	▼ 1,44	▼ 1,04	▼ 1,56
Edebiyat-Sosyal-1	40	18	11	15,25	38	▲ 9,61	▲ 7,79	▲ 11,79
Tarih-2	11	6	3	5,25	48	▲ 1,34	▲ 0,76	▲ 0,98
Coğrafya-2	11	3	5	1,75	16	▼ 2,85	▼ 2,36	▼ 2,49
Felsefe	6	4	1	3,75	63	▲ 2,28	▲ 1,80	▲ 1,81
Felsefe Grubu	6	2	3	1,25	21	▼ 1,53	▲ 1,08	▼ 1,67
Din Kül. ve Ahl. Bil.	6	2	3	1,25	21	▼ 1,32	▲ 1,05	▼ 1,43
Felsefe (Seçmeli)	6	0	0	0,00	0	◆ 0,00	▼ 0,07	▼ 0,04
Sosyal-2	40	17	15	13,25	33	▲ 9,32	▲ 7,11	▲ 8,43
Matematik-2	40	0	2	-0,50	-1	▼ 1,20	▼ 1,27	▼ 8,17
Toplam:	280	74	60	58,59	21	▲ 49,85	▲ 45,89	▼ 67,16

Soru No	1234567890123456789012345678901234567890
Edebiyat-Sosyal-1	ACAeAeE CACAC E dc caAeDCD eEeeE dd
Cevap Anahtarı	A ACAEAEBCACACBDDCEBDBDDEADBDCDAEBCECEB
Sosyal-2	EEcCDA dE eea b DecCEAB CaEbeA Bde EEaa
Cevap Anahtarı	A EEDCDABCEBCCBAEDBACEABDCBEEACBCBBEEBBACEBDD
Matematik	a e
Cevap Anahtarı	A ABCCECCDDCCCECADDCEDEBCCDDBBAAADBACEEE

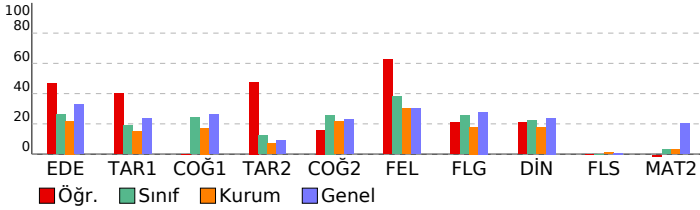

BİLGİ SARMAL AYT 1.			
DERSLERE GÖRE BAŞARI ANALİZİ			
	S	D	B%
Edebiyat-Sosyal-1	40	18	11
Edebiyat	24	12	3
Metindeki Boşlukların Uygun Sözcüklerle Tamamlanması	1	1	0
Söz Öbeklerinde Anlam	1	1	0
Paragrafın Ana Fikri (Düşüncesi)	1	1	0
Anlatım Biçimleri	1	1	0
Paragrafta Boş Bırakılan Yerleri Tamamlama	1	1	0
Paragrafın Yardımcı Fikirleri (Düşünceleri)	1	0	0
Şiiri yorumlar.	2	2	0
Edebi sanatın belirler.	1	0	0
Türk edebiyatını dönemlere ayırır.	1	1	0
"Dede Korkut Hikâyeleri"ni inceler ve genel özelliklerini kavrar.	1	1	0
Divan edebiyatı nazım şekillerini inceler.	2	1	0
Divan edebiyatı sanatlarını tanıır.	1	1	0
Divan Şiiri	1	0	0
Tanzimat Dönemi şairlerini tanıır.	1	0	0
Servetifunun Dönemi şiirinin genel özelliklerini kavrar.	1	0	0
İkinci Yeni Şiir Anlayışı	1	0	0
Fecriyat Döneminde Şiir	1	1	0
HIKÂYE	1	0	0
Garip Akımı Şiir Anlayışı	1	0	0
ROMAN	1	0	1
1923-1950 arasında Türk edebiyatında eser veren roman yazarlarını tanıır.	1	0	1
Edebiyatın düşünce akımları ile ilişkisini belirler.	1	0	0
Tarih-1	10	5	4
Tarih öğrenmenin amaç ve yararlarını kavrar.	1	0	1
İlk ve Orta Çağlarda İslam dünyasındaki Türk siyasi teşekküllerinin güç ve yönetim yapısını kavrar.	1	0	1
Hız, Muhammed ve Dört Halife Dönemi'nde Müslümanların Arap Yarınması ve çevresinde siyasi hâkimiyet kurma	1	1	0
Osmanlı Beyliği'nin devletleşme sürecini Bizans'la olan ilişkileri çerçevesinde analiz eder.	1	0	1
Osmanlı Devleti'nde merkezi otoriteyi güçlendirmeye yönelik düzenlemeleri analiz eder.	1	1	0
Modern devletler hukukunun ortaya çıkışında Westphalia (Vestfalya) Barışı'nın rolünü kavrar.	1	1	0
Osmanlı Devleti'nin siyasi varlığına yönelik tehditleri analiz eder.	1	1	0
I. Dünya Savaşı'nın sonuçlarını Osmanlı Devleti ve Batılı devletler açısından değerlendirir.	1	0	0
Kuvayı Milliye hareketinin oluşumundan Büyük Millet Meclisinin açılışına kadar olan süreçte meydana gelen gelişim	1	0	1
Millî Mücadele sonucunda kazanılan diplomatik başarıları ülkemizin bağımsızlığı açısından değerlendirir.	1	1	0
Coğrafya-1	6	1	4
Doğa olaylarının ekstrem durumlarını ve etkilerini açıklar.	1	0	1
Türkiye'de tarım sektörünün özelliklerini açıklar.	1	0	1
İlk kültür merkezlerinin ortaya çıkışı, yayılışı ve dağılımlarını belirleyen faktörleri açıklar.	1	1	0
Türkiye'nin turizm potansiyelini ve varlıklarını açıklar.	1	0	0
Bölgesel ve küresel ölçekteki örgütlere etki alanları açısından değerlendirir.	1	0	1
Doğal kaynakların sürdürülebilir kullanımını geri dönüşüm stratejileri açısından değerlendirir.	1	0	1
Sosyal-2	46	17	37
Tarih-2	11	6	3
Kanılardan yola çıkarak yazının icadından önceki zamanlarda yaşayan insanların hayatı hakkında çıkarımlarda bul	1	1	0
İlk ve Orta Çağlarda İslam dünyasındaki Türk siyasi teşekküllerinin güç ve yönetim yapısını kavrar.	1	1	0
Emeviler ile birlikte İslam Devleti'nin yapısında meydana gelen değişimi analiz eder.	1	0	1
Osmanlı Beyliği'nin devletleşme sürecini Bizans'la olan ilişkileri çerçevesinde analiz eder.	1	1	0
Yeniçeri Ocağının ve devşirme sisteminin Osmanlı devletleşme sürecine etkisini analiz eder.	1	1	0
Osmanlı devlet idaresi ve toplum düzenindeki çözümleri önleme çabalarını analiz eder.	1	0	1
Osmanlı Devleti'nin siyasi varlığına yönelik tehditleri analiz eder.	1	0	0
I. Dünya Savaşı'nın sonuçlarını Osmanlı Devleti ve Batılı devletler açısından değerlendirir.	1	0	1
Büyük Millet Meclisinin açılış sürecini ve sonrasında meydana gelen gelişmeleri kavrar.	1	1	0
Çağdaşlaşan Türkiye'nin temel ilkeleri olan Atatürk ilkelerini kavrar.	1	0	0
Ekonomi alanında meydana gelen gelişmeleri kavrar.	1	0	1
Coğrafya-2	11	3	5
Biyocoğrafyanın oluşumu ve azalmasında etkili olan faktörleri açıklar.	1	0	1
Doğal sistemlerdeki değişimlerle ilgili geleceğe yönelik çıkarımlarda bulunur.	1	0	1
Şehirleri fonksiyonel özellikleri açısından karşılaştırır.	1	0	0
Türkiye'deki bölgesel kalkınma projelerini ekonomik, sosyal ve kültürel etkileri açısından değerlendirir.	1	0	1
Türkiye'deki doğal ve kültürel sembollerini mekânla ilişkilendirir.	1	0	0
Türkiye'nin madenleri ve enerji kaynaklarının dağılımını açıklar.	1	0	0
Sanayileşmiş bir ülkeyi sanayileşme süreçleri açısından değerlendirir.	1	1	0
Farklı kültürel bölgelerin yeryüzünde yayılışına etki eden faktörleri açıklar.	1	1	0
Farklı gelişmişlik düzeylerine sahip ülkelerin tarım-ekonomi ilişkisini analiz eder.	1	0	1
Arazi kullanımına ilişkin farklı uygulamaları çevre üzerindeki etkileri açısından değerlendirir.	1	1	0
Çevre sorunlarının oluşum ve yayılma süreçlerini küresel etkileri açısından analiz eder.	1	1	0
Felsefe	6	4	1
Felsefi düşüncenin özelliklerini açıklar.	1	1	0
Bilim felsefesinin konusunu ve problemlerini açıklar.	1	1	0
MS 2. yüzyıl-MS 15. yüzyıl felsefesini hazırlayan düşünce ortamını açıklar.	1	0	0
Psikolojinin alt dallarını bilir.	1	1	0
Öğrenme türlerini kendi öğrenme yaşantısıyla ilişkilendirir.	1	0	1
Günlük yaşamda kullanılan stresle başa çıkma davranışları ile savunma mekanizmalarını öğrenir.	1	1	0
Felsefe Grubu	6	2	3
Öğrenmeyi örneklerle açıklar.	2	1	1
Ergenlik dönemi temel özelliklerinin farkına varır.	1	0	0
Günlük yaşamda kullanılan stresle başa çıkma davranışları ile savunma mekanizmalarını öğrenir.	1	1	0
Stresin nedenlerini örneklerdir.	1	0	1
Din Kül. ve Ahl. Bil.	6	2	3
İnançla ilgili yaklaşımları tartışır.	1	0	1
Yahudiliğin doğuşunu ve gelişim sürecini özetler.	1	0	0
Hız, Peygamber'e bağlılık ve itaat ayet ve hadislerden hareketle yorumlar.	1	1	0
İslam medeniyetinde öne çıkan eğitim ve bilim kurumlarını tanıır.	1	1	0
Hayatı anlamlandırmada ahiret inancının önemini fark eder.	1	0	1
Dini anlayış ve kültürümüzün oluşmasında etkili olan bazı şahsiyetleri tanıır.	1	0	1
Felsefe (Seçmeli)	6	0	0
Örnek felsefi metinlerden hareketle 15. yüzyıl-17. yüzyıl filozoflarının felsefi görüşlerini analiz eder.	1	0	0
Örnek felsefi metinlerden hareketle MÖ 6. yüzyıl-MS 2. yüzyıl filozoflarının felsefi görüşlerini analiz eder.	1	0	0
Algıyı etkileyen etkenleri açıklar.	2	0	0
Gelişim dönemlerinin temel özelliklerini kavrar.	1	0	0
Psikolojinin konusunu kavrar.	1	0	0
Matematik	40	0	2
Matematik-2	40	0	2
Üslü ifadeleri içeren denklemleri çözer.	1	0	0
Tam sayılarda EBOB ve EKOK ile ilgili uygulamalar yapar.	2	0	1
İkinci dereceden iki bilinmeyenli denklem sistemlerinin çözüm kümesini bulur.	1	0	0
İkinci dereceden bir bilinmeyenli eşitsizlik sistemlerinin çözüm kümesini bulur.	1	0	0
Bir fonksiyonun grafiğinden, dönüşümler yardımı ile yeni fonksiyon grafikleri çizer.	1	0	0
Fonksiyonlarda bileşke işlemeyle ilgili işlemler yapar.	1	0	0
Bileşik önermeyi örneklerle açıklar.	1	0	0
İkinci dereceden bir bilinmeyenli denklem kavramını açıklar.	1	0	0
Polinomlarla toplama, çıkarma, çarpma ve bölme işlemlerini yapar.	1	0	0
İki kümenin kartezyen çarpımıyla ilgili işlemler yapar.	1	0	0
Aritmetik ve geometrik dizilerin özelliklerini kullanarak işlemler yapar.	1	0	0

SINAV SONUÇ BELGESİ							
BATMAN / GERCÜŞ / Gerçüş Anadolu Lisesi							
Öğrenci				Numara		Sınıf	
BİLAL ÖNER				397		12C	
Puan Türü	Puan	Genel Ort.	Dereceler				
			Snf	Kurum	İlçe	İl	Genel
SÖZ	▲ 228,427	186,100	3	5	6	9	939
Puanı Hesaplanan:			40	66	72	5303	
EA	▼ 177,173	189,000	8	12	15	23	4978
Puanı Hesaplanan:			52	74	87	9122	
Katılımlar:			18	55	98	111	9586

Eşleşen TYT bilginiz bulunamadığı için sınav ortalaması TYT bilginiz olarak kullanılmıştır.

Ders	Soru	Doğru	Yanlış	Net	Başarı %	Sınıf Ort.	Kurum Ort.	Genel Ort.
Edebiyat	24	7	5	5,75	24	▼ 6,28	▲ 5,26	▼ 7,87
Tarih-1	10	3	5	1,75	18	▼ 1,89	▲ 1,49	▼ 2,36
Coğrafya-1	6	3	3	2,25	38	▲ 1,44	▲ 1,04	▲ 1,56
Edebiyat-Sosyal-1	40	13	13	9,75	24	▲ 9,61	▲ 7,79	▼ 11,79
Tarih-2	11	6	2	5,50	50	▲ 1,34	▲ 0,76	▲ 0,98
Coğrafya-2	11	7	1	6,75	61	▲ 2,85	▲ 2,36	▲ 2,49
Felsefe	6	3	1	2,75	46	▲ 2,28	▲ 1,80	▲ 1,81
Felsefe Grubu	6	0	3	-0,75	-13	▼ 1,53	▼ 1,08	▼ 1,67
Din Kül. ve Ahl. Bil.	6	2	3	1,25	21	▼ 1,32	▲ 1,05	▼ 1,43
Felsefe (Seçmeli)	6	0	0	0,00	0	◆ 0,00	▼ 0,07	▼ 0,04
Sosyal-2	40	18	10	15,50	39	▲ 9,32	▲ 7,11	▲ 8,43
Toplam:	280	70	55	55,84	20	▲ 49,85	▲ 45,89	▼ 67,16

Soru No	1234567890123456789012345678901234567890
Edebiyat-Sosyal-1	AdAC CbCdC B cb aD cabdEDEaEgBb
Cevap Anahtarı	B AEACEBCACACCBDDCEBDBDDADABDCDAEEDECEBBC
Sosyal-2	DC CaBbEEBAD DeA EC AcEC c bacbB Bd
Cevap Anahtarı	B DCDABCEBCEBADEDBACECDDABECBAECCCEBBBEBDDCA

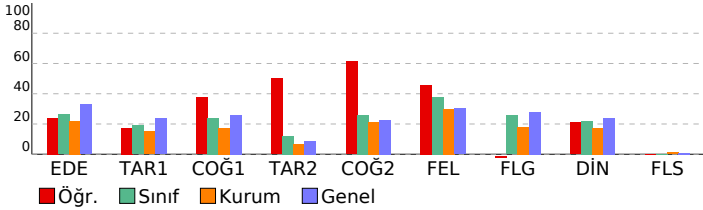

BİLGİ SARMAL AYT 1.			
DERSLERE GÖRE BAŞARI ANALİZİ			
S	D	Y	B%
Edebiyat-Sosyal-1			
Edebiyat			
Paragrafın Ana Fikri (Düşüncesi)	1	1	100
Anlatım Biçimleri	1	0	0
Metindeki Boşlukların Uygun Sözcüklerle Tamamlanması	1	1	100
Söz Öbeklerinde Anlam	1	1	100
Şiiri yorumlar.	2	1	50
Edebi sanatları belirler.	1	0	0
Türk edebiyatını dönemlere ayırır.	1	0	0
"Dede Korkut Hikâyeleri"ni inceler ve genel özelliklerini kavrar.	1	1	100
Divan edebiyatı nazım şekillerini inceler.	2	0	0
Divan edebiyatı sanatçılarını tanıır.	1	1	100
Divan Şiiri	1	0	0
Tanzimat Dönemi şairlerini tanıır.	1	0	0
Servetifunun Dönemi şiirinin genel özelliklerini kavrar.	1	0	0
İkinci Yeni Şiir Anlayışı	1	0	0
Fecriyat Döneminde Şiir	1	0	0
HIKÂYE	1	0	100
Garip Akımı Şiir Anlayışı	1	0	0
ROMAN	1	0	0
1923-1950 arasında Türk edebiyatında eser veren roman yazarlarını tanıır.	1	0	0
Edebiyatın düşünce akımları ile ilişkisini belirler.	1	0	0
Paragrafa Boş Birakılan Yerleri Tamamlama	1	0	100
Paragrafın Yardımcı Fikirleri (Düşünceleri)	1	0	100
Tarih-1	10	3	30
Hz. Muhammed ve Dört Halife Dönemi nde Müslümanların Arap Yarınması ve çevresinde siyasi hâkimiyet kurma	1	0	0
Osmanlı Beyliği nin devletleşme sürecini Bizans la olan ilişkileri çerçevesinde analiz eder.	1	0	100
Osmanlı Devleti nde merkezi otoriteyi güçlendirmeye yönelik düzenlemeleri analiz eder.	1	1	100
Modern devletler hukukunun ortaya çıkışında Westphalia (Vestfalya) Barışı nin rolünü kavrar.	1	0	0
Osmanlı Devleti nin siyasi varlığına yönelik tehditleri analiz eder.	1	0	100
I. Dünya Savaşı nin sonuçlarını Osmanlı Devleti ve Batılı devletler açısından değerlendirir.	1	0	100
Kuvayı- Milliye hareketinin oluşumundan Büyük Millet Meclisinin açılışına kadar olan süreçte meydana gelen gelişim	1	0	100
Millî Mücadele sonucunda kazanılan diplomatik başarıları ülkemizin bağımsızlığı açısından değerlendirir.	1	0	100
Tarih öğrenmenin amaç ve yararlarını kavrar.	1	1	100
İlk ve Orta Çağlarda İÇ Asya daki Türk siyasi teşekküllerinin güç ve yönetim yapısını kavrar.	1	1	100
Coğrafya-1	6	3	50
İlk kültür merkezlerinin ortaya çıkışı, yayılışı ve dağılımları belirleyen faktörleri açıklar.	1	1	100
Türkiye nin turizm potansiyelini ve varlıklarını açıklar.	1	0	100
Bölgesel ve küresel ölçekteki örgütleri etki alanları açısından değerlendirir.	1	1	100
Doğal kaynakların sürdürülebilir kullanımı geri dönüşüm stratejileri açısından değerlendirir.	1	0	100
Doğa olaylarının ekstrem durumlarını ve etkilerini açıklar.	1	1	100
Türkiye de tarım sektörünün özelliklerini açıklar.	1	0	100
Sosyal-2	46	18	39
Tarih-2	11	6	55
Emeviler ile birlikte İslam Devleti nin yapısında meydana gelen değişimi analiz eder.	1	1	100
Osmanlı Beyliği nin devletleşme sürecini Bizans la olan ilişkileri çerçevesinde analiz eder.	1	1	100
Yeniçeri Ocağının ve devşirme sisteminin Osmanlı devletleşme sürecine etkisini analiz eder.	1	0	0
Osmanlı devlet idaresi ve toplum düzenindeki çözümleri önleme çabalarını analiz eder.	1	0	0
Osmanlı Devleti nin siyasi varlığına yönelik tehditleri analiz eder.	1	0	0
I. Dünya Savaşı nin sonuçlarını Osmanlı Devleti ve Batılı devletler açısından değerlendirir.	1	1	100
Büyük Millet Meclisinin açılış sürecini ve sonrasında meydana gelen gelişmeleri kavrar.	1	0	100
Çağdaşlaşan Türkiye nin temeli olan Atatürk ilkelerini kavrar.	1	1	100
Ekonomi alanında meydana gelen gelişmeleri kavrar.	1	0	100
Kanitardan yola çıkarak yazının icadından önceki zamanlarda yaşayan insanların hayatı hakkında çıkarımlarda buldu	1	1	100
İlk ve Orta Çağlarda İÇ Asya daki Türk siyasi teşekküllerinin güç ve yönetim yapısını kavrar.	1	1	100
Coğrafya-2	11	7	64
Şehirleri fonksiyonel özellikleri açısından karşılaştırır.	1	1	100
Türkiye deki bölgesel kalkınma projelerini ekonomik, sosyal ve kültürel etkileri açısından değerlendirir.	1	1	100
Türkiye'deki doğal ve kültürel sembollerin mekânla ilişkisini açıklar.	1	1	100
Türkiye'nin madenleri ve enerji kaynaklarının dağılımını açıklar.	1	0	0
Sanayileşmiş bir ülkeyi sanayileşme süreçleri açısından değerlendirir.	1	1	100
Farklı kültürel bölgelerin yer yüzünde yayılışına etki eden faktörleri açıklar.	1	0	100
Farklı gelişmişlik düzeylerine sahip ülkelerin tarım-ekonomi ilişkisini analiz eder.	1	1	100
Arazi kullanımına ilişkin farklı uygulamaları çevre üzerindeki etkileri açısından değerlendirir.	1	0	0
Çevre sorunlarının oluşum ve yayılma süreçlerini küresel etkileri açısından analiz eder.	1	1	100
Biyocoşuliliğin oluşumu ve azalmasında etkili olan faktörleri açıklar.	1	1	100
Doğal sistemlerdeki değişimlerle ilgili geleceğe yönelik çıkarımlarda bulunur.	1	0	0
Felsefe	6	3	50
MS 2. yüzyıl-MS 15. yüzyıl felsefesini hazırlayan düşünce ortamını açıklar.	1	0	0
Felsefi düşüncenin özelliklerini açıklar.	1	1	100
Bilim felsefesinin konusunu ve problemlerini açıklar.	1	0	100
Günlük yaşamda kullanılan stresle başa çıkma davranışları ile savunma mekanizmalarını öğrenir.	1	1	100
Psikolojinin alt dallarını bilir.	1	1	100
Öğrenme türlerini kendi öğrenme yaşantısıyla ilişkilendirir.	1	0	0
Felsefe Grubu	6	0	30
Öğrenmeyi örneklendirerek açıklar.	2	0	100
Stresin nedenlerini örneklendirir.	1	0	0
Ergenlik dönemi temel özelliklerinin farkına varır.	1	0	100
Günlük yaşamda kullanılan stresle başa çıkma davranışları ile savunma mekanizmalarını öğrenir.	1	0	100
Din Kül. ve Ahl. Bil.	6	2	33
Hz. Peygamber e bağlılık ve itaat ayet ve hadislerden hareketle yorumlar.	1	0	100
İslam medeniyetinde öne çıkan eğitim ve bilim kurumlarını tanıır.	1	0	100
Hayatı anlamlandırır ve ahiret inancının önemini fark eder.	1	1	100
Dini anlayış ve kültürümüzün oluşmasında etkili olan bazı şahsiyetleri tanıır.	1	0	0
İnançla ilgili yaklaşımları tartışır.	1	1	100
Yahudiliğin doğuşunu ve gelişim sürecini özetler.	1	0	100
Felsefe (Seçmeli)	6	0	0
Algıyı etkileyen etkenleri açıklar.	2	0	0
Gelişim dönemlerinin temel özelliklerini kavrar.	1	0	0
Psikolojinin konusunu kavrar.	1	0	0
Örnek felsefi metinlerden hareketle MÖ 6. yüzyıl-MS 2. yüzyıl filozoflarının felsefi görüşlerini analiz eder.	1	0	0
Örnek felsefi metinlerden hareketle 15. yüzyıl-17. yüzyıl filozoflarının felsefi görüşlerini analiz eder.	1	0	0

SINAV SONUÇ BELGESİ							
BATMAN / GERCÜŞ / Gerçüş Anadolu Lisesi							
Öğrenci				Numara	Sınıf		
BÜŞRA GÜNAYDIN				398	12C		
Puan Türü	Puan	Genel Ort.	Dereceler				
			Snf	Kurum	İlçe	İl	Genel
SÖZ	▲ 203,987	186,100	6	8	9	12	1532
Puanı Hesaplanan:			40	66	72	5303	
SAY	▼ 138,916	210,740	1	26	27	36	6628
Puanı Hesaplanan:			35	43	54	7908	
EA	▼ 177,480	189,000	7	11	14	22	4950
Puanı Hesaplanan:			52	74	87	9122	
Katılımlar:			18	55	98	111	9586

Eşleşen TYT bilginiz bulunamadığı için sınav ortalaması TYT bilginiz olarak kullanılmıştır.

Ders	Soru	Doğru	Yanlış	Net	Başarı %	Sınıf Ort.	Kurum Ort.	Genel Ort.
Edebiyat	24	8	5	6,75	28	▲ 6,28	▲ 5,26	▼ 7,87
Tarih-1	10	2	2	1,50	15	▼ 1,89	▲ 1,49	▼ 2,36
Coğrafya-1	6	2	3	1,25	21	▼ 1,44	▲ 1,04	▼ 1,56
Edebiyat-Sosyal-1	40	12	10	9,50	24	▼ 9,61	▲ 7,79	▼ 11,79
Tarih-2	11	1	5	-0,25	-2	▼ 1,34	▼ 0,76	▼ 0,98
Coğrafya-2	11	3	5	1,75	16	▼ 2,85	▼ 2,36	▼ 2,49
Felsefe	6	4	1	3,75	63	▲ 2,28	▲ 1,80	▲ 1,81
Felsefe Grubu	6	2	0	2,00	33	▲ 1,53	▲ 1,08	▲ 1,67
Din Kül. ve Ahl. Bil.	6	4	1	3,75	63	▲ 1,32	▲ 1,05	▲ 1,43
Felsefe (Seçmeli)	6	0	0	0,00	0	◆ 0,00	▼ 0,07	▼ 0,04
Sosyal-2	40	14	12	11,00	28	▲ 9,32	▲ 7,11	▲ 8,43
Matematik-2	40	1	1	0,75	2	▼ 1,20	▼ 1,27	▼ 8,17
Fizik	14	1	0	1,00	7	▲ 0,50	▼ 2,41	▼ 4,26
Kimya	13	0	0	0,00	0	▲ -0,06	▼ 2,86	▼ 4,66
Biyoloji	13	1	0	1,00	8	▲ 0,06	▼ 1,46	▼ 3,66
Fen Bilimleri	40	2	0	2,00	5	▲ 0,50	▼ 6,73	▼ 12,58
Toplam:	280	68	55	53,84	19	▲ 49,85	▲ 45,89	▼ 67,16

Soru No	1234567890123456789012345678901234567890
Edebiyat-Sosyal-1	AEACd aAcD B b bD e a EDEaEae
Cevap Anahtarı	B AEACEBCACACBDDCEBDBDDADABDCDAEEDECEBBC
Sosyal-2	c ede bE Ab edd ECeDcBEC AE EEBeB
Cevap Anahtarı	B DCDABCEBCEBADEDBACECDDBAECBAECCBEEBBBDDBDCA
Matematik	C e
Cevap Anahtarı	B CCABCCDDCCCECADDCEDEBBDDBBAECBACEEAD
Fen Bilimleri	E B
Cevap Anahtarı	B DDCCDAAAEBAEBDECEADDBECCEAAABDCEAEBEED

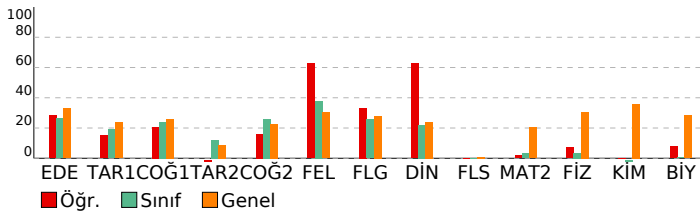

BİLGİ SARMAL AYT 1.

DERSLERE GÖRE BAŞARI ANALİZİ					S	D	Y	B%
Edebiyat-Sosyal-1					40	12	10	30
Edebiyat					24	8	5	33
Paragrafın Ana Fikri (Düşüncesi)					1	1	0	100
Anlatım Biçimleri					1	1	0	100
Metindeki Boşlukların Uygun Sözcüklerle Tamamlanması					1	1	0	100
Söz Öbeklerinde Anlam					1	1	0	100
Şiiri yorumlar.					2	0	2	0
Edebi sanatları belirler.					1	0	0	0
Türk edebiyatını dönemlere ayırır.					1	1	0	100
"Dede Korkut Hikâyeleri"ni inceler ve genel özelliklerini kavrar.					1	1	0	100
Divan edebiyatı nazım şekillerini inceler.					2	0	1	0
Divan edebiyatı sanatçıları tanıır.					1	0	0	0
Divan Şiiri					1	0	0	0
Tanzimat Dönemi şairlerini tanıır.					1	0	0	0
Servetifunun Dönemi şiirinin genel özelliklerini kavrar.					1	0	0	0
İkinci Yeni Şiir Anlayışı					1	0	0	0
Fecriyat Döneminde Şiir					1	0	0	0
HIKÂYE					1	1	0	100
Garip Akımı Şiir Anlayışı					1	0	0	0
ROMAN					1	0	0	0
1923-1950 arasında Türk edebiyatında eser veren roman yazarlarını tanıır.					1	0	1	0
Edebiyatın düşünce akımları ile ilişkisini belirler.					1	0	0	0
Paragrafa Boş Bırakılan Yerleri Tamamlama					1	0	1	0
Paragrafın Yardımcı Fikirleri (Düşünceleri)					1	1	0	100
Tarih-1					10	2	2	20
Hz. Muhammed ve Dört Halife Dönemi nde Müslümanların Arap Yarınması ve çevresinde siyasi hâkimiyet kurma					1	0	0	0
Osmanlı Beyliği nin devletleşme sürecini Bizans la olan ilişkileri çerçevesinde analiz eder.					1	0	0	0
Osmanlı Devleti nde merkezi otoriteyi güçlendirmeye yönelik düzenlemeleri analiz eder.					1	0	1	0
Modern devletler hukukunun ortaya çıkışında Westphalia (Vestfalya) Barışı nin rolünü kavrar.					1	0	0	0
Osmanlı Devleti nin siyasi varlığına yönelik tehditleri analiz eder.					1	0	0	0
I. Dünya Savaşı nin sonuçlarını Osmanlı Devleti ve Batılı devletler açısından değerlendirir.					1	0	1	0
Kuvayı Milliye hareketinin oluşumundan Büyük Millet Meclisinin açılışına kadar olan süreçte meydana gelen gelişim					1	0	0	0
Millî Mücadele sonucunda kazanılan diplomatik başarıları ülkemizin bağımsızlığı açısından değerlendirir.					1	0	0	0
Tarih öğrenmenin amaç ve yararlarını kavrar.					1	1	0	100
İlk ve Orta Çağlarda İÇ Asya daki Türk siyasi teşekküllerinin güç ve yönetim yapısını kavrar.					1	1	0	100
Coğrafya-1					6	2	3	33
İlk kültür merkezlerinin ortaya çıkışı, yayılışı ve dağılımları belirleyen faktörleri açıklar.					1	1	0	100
Türkiye nin turizm potansiyelini ve varlıklarını açıklar.					1	0	1	0
Bölgesel ve küresel ölçekteki örgütleri etki alanları açısından değerlendirir.					1	1	0	100
Doğal kaynakların sürdürülebilir kullanımını geri dönüşüm stratejileri açısından değerlendirir.					1	0	1	0
Doğa olaylarının ekstrem durumlarını ve etkilerini açıklar.					1	0	1	0
Türkiye de tarım sektörünün özelliklerini açıklar.					1	0	0	0
Sosyal-2					46	14	12	30
Tarih-2					11	1	5	9
Emeviler ile birlikte İslam Devleti nin yapısında meydana gelen değişimi analiz eder.					1	0	1	0
Osmanlı Beyliği nin devletleşme sürecini Bizans la olan ilişkileri çerçevesinde analiz eder.					1	0	0	0
Yeniçeri Ocağının ve devşirme sisteminin Osmanlı devletleşme sürecine etkisini analiz eder.					1	0	0	0
Osmanlı devlet idaresi ve toplım düzenindeki çözümleri önleme çabalarını analiz eder.					1	0	0	0
Osmanlı Devleti nin siyasi varlığına yönelik tehditleri analiz eder.					1	0	0	0
I. Dünya Savaşı nin sonuçlarını Osmanlı Devleti ve Batılı devletler açısından değerlendirir.					1	0	1	0
Büyük Millet Meclisinin açılış sürecini ve sonrasında meydana gelen gelişmeleri kavrar.					1	0	1	0
Çağdaşlaşan Türkiye nin temeli olan Atatürk ilkelerini kavrar.					1	0	1	0
Ekonomi alanında meydana gelen gelişmeleri kavrar.					1	0	0	0
Kantıardan yola çıkarak yazının icadından önceki zamanlarda yaşayan insanların hayatı hakkında çıkarımlarda bul					1	0	1	0
İlk ve Orta Çağlarda İÇ Asya daki Türk siyasi teşekküllerinin güç ve yönetim yapısını kavrar.					1	1	0	100
Coğrafya-2					11	3	5	27
Şehirleri fonksiyonel özellikleri açısından karşılaştırır.					1	0	0	0
Türkiye deki bölgesel kalkınma projelerini ekonomik, sosyal ve kültürel etkileri açısından değerlendirir.					1	1	0	100
Türkiye'deki doğal ve kültürel sembollerin mekâna ilişkisini açıklar.					1	1	0	0
Türkiye'nin madenleri ve enerji kaynaklarının dağılımını açıklar.					1	0	0	0
Sanayileşmiş bir ülkeyi sanayileşme süreçleri açısından değerlendirir.					1	0	1	0
Farklı kültürel bölgelerin yer yüzünde yayılışına etki eden faktörleri açıklar.					1	0	1	0
Farklı gelişmişlik düzeylerine sahip ülkelerin tarım-ekonomi ilişkisini analiz eder.					1	0	1	0
Arazi kullanımına ilişkin farklı uygulamaların çevre üzerindeki etkileri açısından değerlendirir.					1	0	0	0
Çevre sorunlarının oluşum ve yayılma süreçlerini küresel etkileri açısından analiz eder.					1	1	0	100
Biyocoşuliliğin oluşumu ve azalmasında etkili olan faktörleri açıklar.					1	1	0	100
Doğal sistemlerdeki değişimlerle ilgili geleceğe yönelik çıkarımlarda bulunur.					1	0	1	0
Felsefe					6	4	1	67
MS 2. yüzyıl-MS 15. yüzyıl felsefesini hazırlayan düşünce ortamını açıklar.					1	1	0	100
Felsefi düşüncenin özelliklerini açıklar.					1	0	1	0
Bilim felsefesinin konusunu ve problemlerini açıklar.					1	1	0	100
Günlük yaşamda kullanılan stresle başa çıkma davranışları ile savunma mekanizmalarını öğrenir.					1	1	0	100
Psikolojinin alt dallarını bilir.					1	1	0	100
Öğrenme türlerini kendi öğrenme yaşantısıyla ilişkilendirir.					1	0	0	0
Felsefe Grubu					6	2	0	33
Öğrenmeyi örneklendirerek açıklar.					2	2	0	100
Stresin nedenlerini örneklendirir.					1	0	0	0
Ergenlik dönemi temel özelliklerinin farkına varır.					1	0	0	0
Günlük yaşamda kullanılan stresle başa çıkma davranışları ile savunma mekanizmalarını öğrenir.					1	0	0	0
Din Kül. ve Ahl. Bil.					6	4	1	67
Hz. Peygamber e bağlılık ve itaati ayet ve hadislerden hareketle yorumlar.					1	1	0	100
İslam medeniyetinde öne çıkan eğitim ve bilim kurumlarını tanıır.					1	1	0	100
Hayatı anlamlandırmada ahiret inancının önemini fark eder.					1	1	0	100
Dini anlayış ve kültürümüzün oluşmasında etkili olan bazı şahsiyetleri tanıır.					1	0	1	0
İnançla ilgili yaklaşımları tartışır.					1	1	0	100
Yahudiliğin doğuşunu ve gelişim sürecini özetler.					1	0	0	0
Felsefe (Seçmeli)					6	0	0	0
Algıyı etkileyen etkenleri açıklar.					2	0	0	0
Gelişim dönemlerinin temel özelliklerini kavrar.					1	0	0	0
Psikolojinin konusunu kavrar.					1	0	0	0
Örnek felsefi metinlerden hareketle MÖ 6. yüzyıl-MS 2. yüzyıl filozoflarının felsefi görüşlerini analiz eder.					1	0	0	0
Örnek felsefi metinlerden hareketle 15. yüzyıl-17. yüzyıl filozoflarının felsefi görüşlerini analiz eder.					1	0	0	0
Matematik					40	1	1	3
Matematik-2					40	1	1	3
İkinci dereceden iki bilinmeyenli denklem sistemlerinin çözüm kümesini bulur.					1	1	0	100
Tam sayılarda EBOB ve EKOK ile ilgili uygulamalar yapar.					2	0	0	0
Üstü ifadeleri içeren denklemleri çözer.					1	0	0	0
Fonksiyonlarda bileşke işlemeyle ilgili işlemler yapar.					1	0	0	0
Bileşik önermeyi örneklerle açıklar.					1	0	0	0
İkinci dereceden bir bilinmeyenli denklem kavramını açıklar.					1	0	0	0
Polinomlarla toplama, çıkarma, çarpma ve bölme işlemlerini yapar.					1	0	0	0
İki kümenin kartezyen çarpımıyla ilgili işlemler yapar.					1	0	0	0
Aritmetik ve geometrik dizilerin özelliklerini kullanarak işlemler yapar.					1	0	0	0
Logaritma fonksiyonunun özelliklerini kullanarak işlemler yapar.					1	0	0	0
İkinci dereceden bir değişkenli fonksiyonun grafiğini çizerek yorumlar.					1	0	0	0

SINAV SONUÇ BELGESİ							
BATMAN / GERCÜŞ / Gerçüş Anadolu Lisesi							
Öğrenci				Numara		Sınıf	
CANAN KAVAK				9		12C	
Puan Türü	Puan	Genel Ort.	Dereceler				
			Snf	Kurum	İlçe	İl	Genel
SÖZ	▲ 285,207	186,100	1	1	1	4	256
	Puanı Hesaplanan:		40	66	72	5303	
SAY	▼ 128,436	210,740	6	33	39	50	7428
	Puanı Hesaplanan:		35	43	54	7908	
EA	▲ 233,910	189,000	1	1	1	6	1329
	Puanı Hesaplanan:		52	74	87	9122	
Katılımlar:			18	55	98	111	9586

Eşleşen TYT bilginiz bulunamadığı için sınav ortalaması TYT bilginiz olarak kullanılmıştır.

Ders	Soru	Doğru	Yanlış	Net	Başarı %	Sınıf Ort.	Kurum Ort.	Genel Ort.
Edebiyat	24	13	4	12,00	50	▲ 6,28	▲ 5,26	▲ 7,87
Tarih-1	10	7	3	6,25	63	▲ 1,89	▲ 1,49	▲ 2,36
Coğrafya-1	6	3	3	2,25	38	▲ 1,44	▲ 1,04	▲ 1,56
Edebiyat-Sosyal-1	40	23	10	20,50	51	▲ 9,61	▲ 7,79	▲ 11,79
Tarih-2	11	5	3	4,25	39	▲ 1,34	▲ 0,76	▲ 0,98
Coğrafya-2	11	8	0	8,00	73	▲ 2,85	▲ 2,36	▲ 2,49
Felsefe	6	4	2	3,50	58	▲ 2,28	▲ 1,80	▲ 1,81
Felsefe Grubu	6	3	0	3,00	50	▲ 1,53	▲ 1,08	▲ 1,67
Din Kül. ve Ahl. Bil.	6	2	3	1,25	21	▼ 1,32	▲ 1,05	▼ 1,43
Felsefe (Seçmeli)	6	0	0	0,00	0	◆ 0,00	▼ 0,07	▼ 0,04
Sosyal-2	40	22	8	20,00	50	▲ 9,32	▲ 7,11	▲ 8,43
Matematik-2	40	1	1	0,75	2	▼ 1,20	▼ 1,27	▼ 8,17
Toplam:	280	85	51	71,84	26	▲ 49,85	▲ 45,89	▲ 67,16

Soru No	1234567890123456789012345678901234567890
---------	--

Edebiyat-Sosyal-1	AdACE CACA DC Be baADABDCDaebEDEbadBC
Cevap Anahtarı	B AEACEBCACACBDBDCEBDBDDADABDCDAEDECBBCC

Sosyal-2	bC eeEB EE A DBACEDDAaECaAE BcEBea
Cevap Anahtarı	B DCDABCEBCEBAEDBACECDDABECBAECCBBEBBEBDDCA

Matematik	C e
Cevap Anahtarı	B CCABCCDDCCCECADDCEDEBBCCDBBAECBBACEEAD

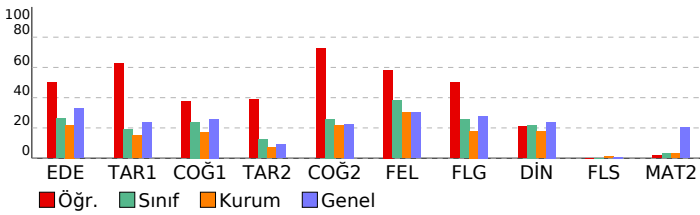

BİLGİ SARMAL AYT 1.

DERSLERE GÖRE BAŞARI ANALİZİ				S	D	Y	B%
Edebiyat-Sosyal-1				40	23	10	58
Edebiyat				24	13	4	54
Paragrafın Ana Fikri (Düşüncesi)				1	1	0	100
Anlatım Biçimleri				1	0	1	0
Metindeki Boşlukların Uygun Sözcüklerle Tamamlanması				1	1	0	100
Söz Öbeklerinde Anlam				1	1	0	100
Şiiri yorumlar.				2	2	0	100
Edebi sanatları belirler.				1	0	0	0
Türk edebiyatını dönemlere ayırır.				1	1	0	100
"Dede Korkut Hikâyeleri"ni inceler ve genel özelliklerini kavrar.				1	1	0	100
Divan edebiyatı nazım şekillerini inceler.				2	1	0	50
Divan edebiyatı sanatçılarını tanıır.				1	0	0	0
Divan Şiiri				1	0	0	0
Tanzimat Dönemi şairlerini tanıır.				1	0	0	0
Servetifunun Dönemi şiirinin genel özelliklerini kavrar.				1	1	0	100
İkinci Yeni Şiir Anlayışı				1	1	0	100
Fecriyat Döneminde Şiir				1	0	0	0
HIKÂYE				1	1	0	100
Garip Akımı Şiir Anlayışı				1	1	0	100
ROMAN				1	0	0	0
1923-1950 arasında Türk edebiyatında eser veren roman yazarlarını tanıır.				1	0	1	0
Edebiyatın düşünce akımları ile ilişkisini belirler.				1	0	1	0
Paragrafa Boş Bırakılan Yerleri Tamamlama				1	1	0	100
Paragrafın Yardımcı Fikirleri (Düşünceleri)				1	1	0	100
Tarih-1				10	7	3	70
Hz. Muhammed ve Dört Halife Dönemi nde Müslümanların Arap Yarınması ve çevresinde siyasi hâkimiyet kurma:				1	1	0	100
Osmanlı Beyliği nin devletleşme sürecini Bizans la olan ilişkileri çerçevesinde analiz eder.				1	1	0	100
Osmanlı Devleti nde merkezi otoriteyi güçlendirmeye yönelik düzenlemeleri analiz eder.				1	1	0	100
Modern devletler hukukunun ortaya çıkışında Westphalia (Vestfalya) Barışı nin rolünü kavrar.				1	1	0	100
Osmanlı Devleti nin siyasi varlığına yönelik tehditleri analiz eder.				1	1	0	100
I. Dünya Savaşı nin sonuçlarını Osmanlı Devleti ve Batılı devletler açısından değerlendirir.				1	1	0	100
Kuvayı Milliye hareketinin oluşumundan Büyük Millet Meclisinin açılışına kadar olan süreçte meydana gelen gelişim:				1	0	1	0
Millî Mücadele sonucunda kazanılan diplomatik başarıları ülkemizin bağımsızlığı açısından değerlendirir.				1	0	1	0
Tarih öğrenmenin amaç ve yararlarını kavrar.				1	1	0	100
İlk ve Orta Çağlarda İc Asya daki Türk siyasi teşekküllerinin güç ve yönetim yapısını kavrar.				1	1	0	100
Coğrafya-1				6	3	3	50
İlk kültür merkezlerinin ortaya çıkışı, yayılışı ve dağılımları belirleyen faktörleri açıklar.				1	1	0	100
Türkiye nin turizm potansiyelini ve varlıklarını açıklar.				1	0	1	0
Bölgesel ve küresel ölçekteki örgütleri etki alanları açısından değerlendirir.				1	0	1	0
Doğal kaynakların sürdürülebilir kullanımını geri dönüşüm stratejileri açısından değerlendirir.				1	0	1	0
Doğa olaylarının ekstrem durumlarını ve etkilerini açıklar.				1	1	0	100
Türkiye de tarım sektörünün özelliklerini açıklar.				1	1	0	100
Sosyal-2				46	22	8	48
Tarih-2				11	5	3	45
Emeviler ile birlikte İslam Devleti nin yapısında meydana gelen değişimi analiz eder.				1	0	1	0
Osmanlı Beyliği nin devletleşme sürecini Bizans la olan ilişkileri çerçevesinde analiz eder.				1	0	1	0
Yeniçeri Ocağının ve devşirme sisteminin Osmanlı devletleşme sürecine etkisini analiz eder.				1	0	0	0
Osmanlı devlet idaresi ve toplum düzenindeki çözümleri önleme çabalarını analiz eder.				1	0	0	0
Osmanlı Devleti nin siyasi varlığına yönelik tehditleri analiz eder.				1	0	1	0
I. Dünya Savaşı nin sonuçlarını Osmanlı Devleti ve Batılı devletler açısından değerlendirir.				1	0	1	0
Büyük Millet Meclisinin açılış sürecini ve sonrasında meydana gelen gelişmeleri kavrar.				1	1	0	100
Çağdaşlaşan Türkiye nin temeli olan Atatürk ilkelerini kavrar.				1	1	0	100
Ekonomi alanında meydana gelen gelişmeleri kavrar.				1	0	0	0
Kantıardan yola çıkarak yazının icadından önceki zamanlarda yaşayan insanların hayatı hakkında çıkarımlarda bulur.				1	1	0	100
İlk ve Orta Çağlarda İc Asya daki Türk siyasi teşekküllerinin güç ve yönetim yapısını kavrar.				1	1	0	100
Coğrafya-2				11	8	0	73
Şehirleri fonksiyonel özellikleri açısından karşılaştırır.				1	0	0	0
Türkiye deki bölgesel kalkınma projelerini ekonomik, sosyal ve kültürel etkileri açısından değerlendirir.				1	1	0	100
Türkiye'deki doğal ve kültürel sembollerin mekânla ilişkisini açıklar.				1	0	0	0
Türkiye'nin madenleri ve enerji kaynaklarının dağılımını açıklar.				1	0	0	0
Sanayileşmiş bir ülkede sanayileşme sürecini değerlendirir.				1	1	0	100
Farklı kültürel bölgelerin yer yüzünde yayılışına etki eden faktörleri açıklar.				1	1	0	100
Farklı gelişmişlik düzeylerine sahip ülkelerin tarım-ekonomi ilişkisini analiz eder.				1	1	0	100
Arazi kullanımına ilişkin farklı uygulamaların çevre üzerindeki etkileri açısından değerlendirir.				1	1	0	100
Çevre sorunlarının oluşum ve yayılma süreçlerini küresel etkileri açısından analiz eder.				1	1	0	100
Biyocoşuliliğin oluşumu ve azalmasında etkili olan faktörleri açıklar.				1	1	0	100
Doğal sistemlerdeki değişimlerle ilgili geleceğe yönelik çıkarımlarda bulunur.				1	1	0	100
Felsefe				6	4	2	67
MS 2. yüzyıl-MS 15. yüzyıl felsefesini hazırlayan düşünce ortamını açıklar.				1	1	0	100
Felsefi düşüncenin özelliklerini açıklar.				1	1	0	100
Bilim felsefesinin konusunu ve problemlerini açıklar.				1	0	1	0
Günlük yaşamda kullanılan stresle başa çıkma davranışları ile savunma mekanizmalarını öğrenir.				1	1	0	100
Psikolojinin alt dallarını bilir.				1	1	0	100
Öğrenme türlerini kendi öğrenme yaşantısıyla ilişkilendirir.				1	1	0	100
Felsefe Grubu				6	3	0	50
				2	2	0	100
Öğrenmeyi örnekleştirerek açıklar.				1	0	0	0
Stresin nedenlerini örnekleştirir.				1	0	0	0
Ergenlik dönemi temel özelliklerinin farkına varır.				1	0	0	0
Günlük yaşamda kullanılan stresle başa çıkma davranışları ile savunma mekanizmalarını öğrenir.				1	1	0	100
Din Kül. ve Ahl. Bil.				6	2	3	33
Hz. Peygamber e bağlılık ve itaat ayet ve hadislerden hareketle yorumlar.				1	0	1	0
İslam medeniyetinde öne çıkan eğitim ve bilim kurumlarını tanıır.				1	1	0	100
Hayatı anlamlandırmada ahiret inancının önemini fark eder.				1	1	0	100
Dini anlayış ve kültürümüzün oluşmasında etkili olan bazı şahsiyetleri tanıır.				1	0	1	0
İnançla ilgili yaklaşımları tartışır.				1	0	1	0
Yahudiliğin doğuşunu ve gelişim sürecini özetler.				1	0	0	0
Felsefe (Seçmeli)				6	0	0	0
Algıyı etkileyen etkenleri açıklar.				2	0	0	0
Gelişim dönemlerinin temel özelliklerini kavrar.				1	0	0	0
Psikolojinin konusunu kavrar.				1	0	0	0
Örnek felsefi metinlerden hareketle MÖ 6. yüzyıl-MS 2. yüzyıl filozoflarının felsefi görüşlerini analiz eder.				1	0	0	0
Örnek felsefi metinlerden hareketle 15. yüzyıl-17. yüzyıl filozoflarının felsefi görüşlerini analiz eder.				1	0	0	0
Matematik				40	1	1	3
Matematik-2				40	1	1	3
İkinci dereceden iki bilinmeyenli denklem sistemlerinin çözüm kümesini bulur.				1	1	0	100
Tam sayılarda EBOB ve EKOK ile ilgili uygulamalar yapar.				2	0	0	0
Üstü ifadeleri içeren denklemleri çözer.				1	0	0	0
Fonksiyonlarda bileşke işlemeyle ilgili işlemler yapar.				1	0	0	0
Bileşik önermeyi örneklerle açıklar.				1	0	0	0
İkinci dereceden bir bilinmeyenli denklem kavramını açıklar.				1	0	0	0
Polinomlarla toplama, çıkarma, çarpma ve bölme işlemlerini yapar.				1	0	0	0
İki kümenin kartezyen çarpımıyla ilgili işlemler yapar.				1	0	0	0
Aritmetik ve geometrik dizilerin özelliklerini kullanarak işlemler yapar.				1	0	0	0
Logaritma fonksiyonunun özelliklerini kullanarak işlemler yapar.				1	0	0	0
İkinci dereceden bir değişkenli fonksiyonun grafiğini çizerek yorumlar.				1	0	0	0

SINAV SONUÇ BELGESİ							
BATMAN / GERCÜŞ / Gerçüş Anadolu Lisesi							
Öğrenci			Numara		Sınıf		
EDANUR ÖNAL			416		12C		
Puan Türü	Puan	Genel Ort.	Dereceler				
			Snf	Kurum	İlçe	İl	Genel
SÖZ	▲ 213,297	186,100	5	7	8	11	1280
Puanı Hesaplanan:			40	66	72	5303	
SAY	▼ 128,436	210,740	6	33	39	50	7428
Puanı Hesaplanan:			35	43	54	7908	
EA	▲ 223,650	189,000	2	2	2	7	1758
Puanı Hesaplanan:			52	74	87	9122	
Katılımlar:			18	55	98	111	9586

Eşleşen TYT bilginiz bulunamadığı için sınav ortalaması TYT bilginiz olarak kullanılmıştır.

Ders	Soru	Doğru	Yanlış	Net	Başarı %	Sınıf Ort.	Kurum Ort.	Genel Ort.
Edebiyat	24	14	7	12,25	51	▲ 6,28	▲ 5,26	▲ 7,87
Tarih-1	10	6	3	5,25	53	▲ 1,89	▲ 1,49	▲ 2,36
Coğrafya-1	6	2	4	1,00	17	▼ 1,44	▼ 1,04	▼ 1,56
Edebiyat-Sosyal-1	40	22	14	18,50	46	▲ 9,61	▲ 7,79	▲ 11,79
Tarih-2	11	1	5	-0,25	-2	▼ 1,34	▼ 0,76	▼ 0,98
Coğrafya-2	11	2	6	0,50	5	▼ 2,85	▼ 2,36	▼ 2,49
Felsefe	6	3	3	2,25	38	▼ 2,28	▲ 1,80	▲ 1,81
Felsefe Grubu	6	3	1	2,75	46	▲ 1,53	▲ 1,08	▲ 1,67
Din Kül. ve Ahl. Bil.	6	3	3	2,25	38	▲ 1,32	▲ 1,05	▲ 1,43
Felsefe (Seçmeli)	6	0	0	0,00	0	◆ 0,00	▼ 0,07	▼ 0,04
Sosyal-2	40	12	18	7,50	19	▼ 9,32	▲ 7,11	▼ 8,43
Matematik-2	40	2	5	0,75	2	▼ 1,20	▼ 1,27	▼ 8,17
Toplam:	280	75	69	57,34	20	▲ 49,85	▲ 45,89	▼ 67,16

Soru No 1234567890123456789012345678901234567890

Edebiyat-Sosyal-1 AeAdAdBbBCACACC cC BbebDcDeBD DeAEbBEEaaa
Cevap Anahtarı A ACEAEDEBCACACCBDDCEBDDDEADBDCCDAEBCECEB

Sosyal-2 Edcee e e B bdDe ddAabCeE CAbB eBbcBB
Cevap Anahtarı A EEDCDABCEBCCBDAEDBACEABDCBEECACBCBEEBBACEBDD

Matematik Ca C ae ac
Cevap Anahtarı A ABCCECCDDCCCECADDCEDEBCCDDBBAAADBBACEEE

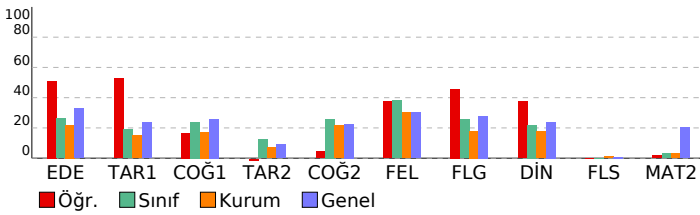

BİLGİ SARMAL AYT 1.

DERSLERE GÖRE BAŞARI ANALİZİ		S	D	Y	B%
Edebiyat-Sosyal-1		40	22	14	55
Edebiyat		24	14	7	58
Metindeki Boşlukların Uygun Sözcüklerle Tamamlanması		1	1	0	100
Söz Öbeklerinde Anlam		1	0	1	0
Paragrafın Ana Fikri (Düşüncesi)		1	1	0	100
Anlatım Biçimleri		1	0	1	0
Paragrafta Boş Bırakılan Yerleri Tamamlama		1	1	0	100
Paragrafın Yardımcı Fikirleri (Düşünceleri)		1	1	0	100
Şiiri yorumlar.		2	1	1	50
Edebi sanatın belirler.		1	1	0	100
Türk edebiyatını dönemlere ayırır.		1	1	0	100
"Dede Korkut Hikâyeleri"ni inceler ve genel özelliklerini kavrar.		1	1	0	100
Divan edebiyatı nazım şekillerini inceler.		2	2	0	100
Divan edebiyatı sanatçıları tanıır.		1	1	0	100
Divan Şiiri		1	0	0	0
Tanzimat Dönemi şairlerini tanıır.		1	0	0	0
Servetifunun Dönemi şiirinin genel özelliklerini kavrar.		1	0	1	0
İkinci Yeni Şiir Anlayışı		1	1	0	100
Fecriyat Döneminde Şiir		1	0	0	0
HİKÂYE		1	1	0	100
Garip Akımı Şiir Anlayışı		1	1	0	0
ROMAN		1	0	1	0
1923-1950 arasında Türk edebiyatında eser veren roman yazarlarını tanıır.		1	0	1	0
Edebiyatın düşünce akımları ile ilişkisini belirler.		1	1	0	100
Tarih-1		10	6	3	60
Tarih öğrenmenin amaç ve yararlarını kavrar.		1	0	1	0
İlk ve Orta Çağlarda İç Asya daki Türk siyasi teşekküllerinin güç ve yönetim yapısını kavrar.		1	1	0	100
Hız. Muhammed ve Dört Halife Dönemi nde Müslümanların Arap Yarınması ve çevresinde siyasi hâkimiyet kurma		1	0	1	0
Osmanlı Beyliği nin devletleşme sürecini Bizans la olan ilişkileri çerçevesinde analiz eder.		1	1	0	100
Osmanlı Devleti nde merkezi otoriteyi güçlendirmeye yönelik düzenlemeleri analiz eder.		1	1	0	100
Modern devletler hukukunun ortaya çıkışında Westphalia (Vestfalya) Barışı nın rolünü kavrar.		1	0	0	0
Osmanlı Devleti nin siyasi varlığına yönelik tehditleri analiz eder.		1	1	0	100
I. Dünya Savaşı nın sonuçlarını Osmanlı Devleti ve Batılı devletler açısından değerlendirir.		1	0	1	0
Kuvayı Milliye hareketinin oluşumundan Büyük Millet Meclisinin açılışına kadar olan süreçte meydana gelen gelişim		1	1	0	100
Millî Mücadele sonucunda kazanılan diplomatik başarıları ülkemizin bağımsızlığı açısından değerlendirir.		1	1	0	100
Coğrafya-1		6	2	4	33
Doğa olaylarının ekstrem durumlarını ve etkilerini açıklar.		1	1	0	100
Türkiye de tarım sektörünün özelliklerini açıklar.		1	0	1	0
İlk kültür merkezlerinin ortaya çıkışı, yayılışı ve dağılımlarını belirleyen faktörleri açıklar.		1	1	0	100
Türkiye nin turizm potansiyelini ve varlıklarını açıklar.		1	0	1	0
Bölgesel ve küresel ölçekteki örgütleri etki alanları açısından değerlendirir.		1	0	1	0
Doğal kaynakların sürdürülebilir kullanımını geri dönüşüm stratejileri açısından değerlendirir.		1	0	1	0
Sosyal-2		46	12	18	26
Tarih-2		11	1	5	9
Kanılardan yola çıkarak yazının icadından önceki zamanlarda yaşanan insanların hayatı hakkında çıkarımlarda bul		1	1	0	100
İlk ve Orta Çağlarda İç Asya daki Türk siyasi teşekküllerinin güç ve yönetim yapısını kavrar.		1	0	1	0
Emeviler ile birlikte İslam Devleti nin yapısında meydana gelen değişimi analiz eder.		1	0	1	0
Osmanlı Beyliği nin devletleşme sürecini Bizans la olan ilişkileri çerçevesinde analiz eder.		1	0	1	0
Yeniçeri Ocağının ve devşirme sisteminin Osmanlı devletleşme sürecine etkisini analiz eder.		1	0	1	0
Osmanlı devlet idaresi ve toplum düzenindeki çözümleri önleme çabalarını analiz eder.		1	0	0	0
Osmanlı Devleti nin siyasi varlığına yönelik tehditleri analiz eder.		1	0	0	0
I. Dünya Savaşı nın sonuçlarını Osmanlı Devleti ve Batılı devletler açısından değerlendirir.		1	0	1	0
Büyük Millet Meclisinin açılış sürecini ve sonrasında meydana gelen gelişmeleri kavrar.		1	0	0	0
Çağdaşlaşan Türkiye nin temeli olan Atatürk ilkelerini kavrar.		1	0	0	0
Ekonomi alanında meydana gelen gelişmeleri kavrar.		1	0	0	0
Coğrafya-2		11	2	6	18
Biyocoşuliliğin oluşumu ve azalmasında etkili olan faktörleri açıklar.		1	0	1	0
Doğal sistemlerdeki değişimlerle ilgili geleceğe yönelik çıkarımlarda bulunur.		1	0	0	0
Şehirleri fonksiyonel özellikleri açısından karşılaştırır.		1	1	0	100
Türkiye deki bölgesel kalkınma projelerini ekonomik, sosyal ve kültürel etkileri açısından değerlendirir.		1	0	0	0
Türkiye'deki doğal ve kültürel sembollerini mekânla ilişkisini açıklar.		1	0	1	0
Türkiye'nin madenleri ve enerji kaynaklarının dağılımını açıklar.		1	0	1	0
Sanayileşmiş bir ülkeyi sanayileşme süreçleri açısından değerlendirir.		1	1	0	100
Farklı kültürel bölgelerin yeryüzünde yayılışına etki eden faktörleri açıklar.		1	0	1	0
Farklı gelişmişlik düzeylerine sahip ülkelerin tarım-ekonomi ilişkisini analiz eder.		1	0	0	0
Arazi kullanımına ilişkin farklı uygulamaları çevre üzerindeki etkileri açısından değerlendirir.		1	0	1	0
Çevre sorunlarının oluşum ve yayılma süreçlerini küresel etkileri açısından analiz eder.		1	0	1	0
Felsefe		6	3	3	50
Felsefi düşüncenin özelliklerini açıklar.		1	1	0	100
Bilim felsefesinin konusunu ve problemlerini açıklar.		1	0	1	0
MS 2. yüzyıl-MS 15. yüzyıl felsefesini hazırlayan düşünce ortamını açıklar.		1	0	1	0
Psikolojinin alt dallarını bilir.		1	1	0	100
Öğrenme türlerini kendi öğrenme yaşantısıyla ilişkilendirir.		1	0	1	0
Günlük yaşamda kullanılan stresle başa çıkma davranışları ile savunma mekanizmalarını öğrenir.		1	1	0	100
Felsefe Grubu		6	3	1	50
Öğrenmeyi örneklendirerek açıklar.		2	1	0	50
Ergenlik dönemi temel özelliklerinin farkına varır.		1	1	0	100
Günlük yaşamda kullanılan stresle başa çıkma davranışları ile savunma mekanizmalarını öğrenir.		1	1	0	100
Stresin nedenlerini örneklendirir.		1	0	0	0
Din Kül. ve Ahl. Bil.		6	3	3	50
İnançla ilgili yaklaşımları tartışır.		1	0	1	0
Yahudiliğin doğuşunu ve gelişim sürecini özetler.		1	1	0	100
Hız. Peygamber e bağlılık ve itaati ayet ve hadislerden hareketle yorumlar.		1	0	1	0
İslam medeniyetinde öne çıkan eğitim ve bilim kurumlarını tanıır.		1	0	1	0
Hayatı anlamlandırmada ahiret inancının önemini fark eder.		1	1	0	100
Dini anlayış ve kültürümüzün oluşmasında etkili olan bazı şahsiyetleri tanıır.		1	1	0	100
Felsefe (Seçmeli)		6	0	0	0
Örnek felsefi metinlerden hareketle 15. yüzyıl-17. yüzyıl filozoflarının felsefi görüşlerini analiz eder.		1	0	0	0
Örnek felsefi metinlerden hareketle MÖ 6. yüzyıl-MS 2. yüzyıl filozoflarının felsefi görüşlerini analiz eder.		1	0	0	0
Algıyı etkileyen etkenleri açıklar.		2	0	0	0
Gelişim dönemlerinin temel özelliklerini kavrar.		1	0	0	0
Psikolojinin konusunu kavrar.		1	0	0	0
Matematik		40	2	5	5
Matematik-2		40	2	5	5
Üslü ifadeleri içeren denklemleri çözer.		1	0	0	0
Tam sayılarda EBOB ve EKOK ile ilgili uygulamalar yapar.		2	0	1	0
İkinci dereceden iki bilinmeyenli denklem sistemlerinin çözüm kümesini bulur.		1	1	0	100
İkinci dereceden bir bilinmeyenli eşitsizlik sistemlerinin çözüm kümesini bulur.		1	0	0	0
Bir fonksiyonun grafiğinden, dönüşümler yardımı ile yeni fonksiyon grafikleri çizer.		1	0	0	0
Fonksiyonlarda bileşke işlemeyle ilgili işlemler yapar.		1	0	0	0
Bileşik önermeyi örneklerle açıklar.		1	0	0	0
İkinci dereceden bir bilinmeyenli denklem kavramını açıklar.		1	0	0	0
Polinomlarla toplama, çıkarma, çarpma ve bölme işlemlerini yapar.		1	0	0	0
İki kümenin kartezyen çarpımıyla ilgili işlemler yapar.		1	1	0	100
Aritmetik ve geometrik dizilerin özelliklerini kullanarak işlemler yapar.		1	0	0	0

SINAV SONUÇ BELGESİ							
BATMAN / GERCÜŞ / Gerçüş Anadolu Lisesi							
Öğrenci				Numara		Sınıf	
HÜSEYİN KARACA				122		12C	
Puan Türü	Puan	Genel Ort.	Dereceler				
			Snf	Kurum	İlçe	İl	Genel
SÖZ	▼ 155,367	186,100	16	27	36	42	3709
	Puanı Hesaplanan:		40	66	72	5303	
EA	▲ 191,280	189,000	5	6	8	15	3805
	Puanı Hesaplanan:		52	74	87	9122	
Katılımlar:			18	55	98	111	9586

Eşleşen TYT bilginiz bulunamadığı için sınav ortalaması TYT bilginiz olarak kullanılmıştır.

Ders	Soru	Doğru	Yanlış	Net	Başarı %	Sınıf Ort.	Kurum Ort.	Genel Ort.
Edebiyat	24	10	14	6,50	27	▲ 6,28	▲ 5,26	▼ 7,87
Tarih-1	10	4	6	2,50	25	▲ 1,89	▲ 1,49	▲ 2,36
Coğrafya-1	6	4	2	3,50	58	▲ 1,44	▲ 1,04	▲ 1,56
Edebiyat-Sosyal-1	40	18	22	12,50	31	▲ 9,61	▲ 7,79	▲ 11,79
Tarih-2	11	2	9	-0,25	-2	▼ 1,34	▼ 0,76	▼ 0,98
Coğrafya-2	11	2	7	0,25	2	▼ 2,85	▼ 2,36	▼ 2,49
Felsefe	6	0	0	0,00	0	▼ 2,28	▼ 1,80	▼ 1,81
Felsefe Grubu	6	0	0	0,00	0	▼ 1,53	▼ 1,08	▼ 1,67
Din Kül. ve Ahl. Bil.	6	0	0	0,00	0	▼ 1,32	▼ 1,05	▼ 1,43
Felsefe (Seçmeli)	6	0	0	0,00	0	◆ 0,00	▼ 0,07	▼ 0,04
Sosyal-2	40	4	16	0,00	0	▼ 9,32	▼ 7,11	▼ 8,43
Toplam:	280	61	70	43,09	15	▼ 49,85	▼ 45,89	▼ 67,16

Soru No	1234567890123456789012345678901234567890
Edebiyat-Sosyal-1	AbAdAdaBeAbAedcDbAEdccbDEbcaDecCbEBCeEaB
Cevap Anahtarı	A ACAEADBEBCACACBDDCEBDDDEADBDCCDAEBCECEB
Sosyal-2	cccbDcceeEdaCbcbDaaed
Cevap Anahtarı	A EEDCDABCEBCCDBAEDBACEABDCBEACACBCEBEEBBACEBDD

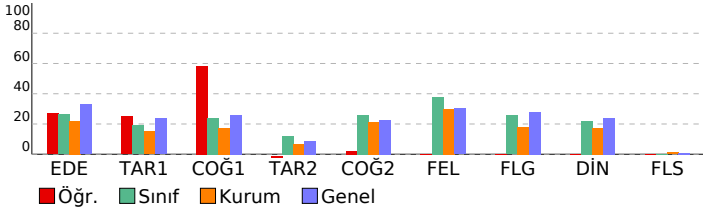

BİLGİ SARMAL AYT 1.			
DERSLERE GÖRE BAŞARI ANALİZİ			
	S	D	B%
Edebiyat-Sosyal-1	40	18	22
Edebiyat	24	10	14
Metindeki Boşlukların Uygun Sözcüklerle Tamamlanması	1	1	0
Söz Öbeklerinde Anlam	1	0	0
Paragrafın Ana Fikri (Düşüncesi)	1	1	0
Anlatım Biçimleri	1	0	1
Paragrafta Boş Bırakılan Yerleri Tamamlama	1	1	0
Paragrafın Yardımcı Fikirleri (Düşünceleri)	1	1	0
Şiiri yorumlar.	2	0	2
Edebi sanatları belirler.	1	1	0
Türk edebiyatını dönemlere ayırır.	1	1	0
"Dede Korkut Hikâyeleri"ni inceler ve genel özelliklerini kavrar.	1	0	1
Divan edebiyatı nazım şekillerini inceler.	2	1	0
Divan edebiyatı sanatlarını tanıır.	1	0	1
Divan Şiiri	1	0	1
Tanzimat Dönemi şairlerini tanıır.	1	1	0
Servetfînunun Dönemi şiirinin genel özelliklerini kavrar.	1	0	1
İkinci Yeni Şiir Anlayışı	1	0	1
Fecriyat Döneminde Şiir	1	1	0
HİKÂYE	1	0	1
Garip Akımı Şiir Anlayışı	1	0	1
ROMAN	1	0	1
1923-1950 arasında Türk edebiyatında eser veren roman yazarlarını tanıır.	1	0	1
Edebiyatın düşünce akımları ile ilişkisini belirler.	1	1	0
Tarih-1	10	4	6
Tarih öğrenmenin amaç ve yararlarını kavrar.	1	1	0
İlk ve Orta Çağlarda İÇ Asya daki Türk siyasi teşekküllerinin güç ve yönetim yapısını kavrar.	1	0	1
Hız, Muhammed ve Dört Halife Dönemi nde Müslümanların Arap Yarınması ve çevresinde siyasi hâkimiyet kurma	1	0	1
Osmanlı Beyliği nin devletleşme sürecini Bizans la olan ilişkileri çerçevesinde analiz eder.	1	0	1
Osmanlı Devleti nde merkezi otoriteyi güçlendirmeye yönelik düzenlemeleri analiz eder.	1	1	0
Modern devletler hukukunun ortaya çıkışında Westphalia (Vestfalya) Barışı nin rolünü kavrar.	1	0	1
Osmanlı Devleti nin siyasi varlığına yönelik tehditleri analiz eder.	1	0	1
I. Dünya Savaşı nin sonuçlarını Osmanlı Devleti ve Batılı devletler açısından değerlendirir.	1	1	0
Kuvayı Milliye hareketinin oluşumundan Büyük Millet Meclisinin açılışına kadar olan süreçte meydana gelen gelişim	1	0	1
Millî Mücadele sonucunda kazanılan diplomatik başarıları ülkemizin bağımsızlığı açısından değerlendirir.	1	1	0
Coğrafya-1	6	4	2
Doğa olaylarının ekstrem durumlarını ve etkilerini açıklar.	1	1	0
Türkiye de tarım sektörünün özelliklerini açıklar.	1	1	0
İlk kültür merkezlerinin ortaya çıkışı, yayılışı ve dağılımlarını belirleyen faktörleri açıklar.	1	1	0
Türkiye nin turizm potansiyelini ve varlıklarını açıklar.	1	0	1
Bölgesel ve küresel ölçekteki örgütleri etki alanları açısından değerlendirir.	1	0	1
Doğal kaynakların sürdürülebilir kullanımını geri dönüşüm stratejileri açısından değerlendirir.	1	1	0
Sosyal-2	46	4	16
Tarih-2	11	2	9
Kanlılardan yola çıkarak yazının icadından önceki zamanlarda yaşayan insanların hayatı hakkında çıkarımlarda bul	1	0	1
İlk ve Orta Çağlarda İÇ Asya daki Türk siyasi teşekküllerinin güç ve yönetim yapısını kavrar.	1	0	1
Emeviler ile birlikte İslam Devleti nin yapısında meydana gelen değişimi analiz eder.	1	0	1
Osmanlı Beyliği nin devletleşme sürecini Bizans la olan ilişkileri çerçevesinde analiz eder.	1	0	1
Yeniçeri Ocağının ve devşirme sisteminin Osmanlı devletleşme sürecine etkisini analiz eder.	1	1	0
Osmanlı devlet idaresi ve toplun düzenindeki çözümleri önleme çabalarını analiz eder.	1	0	1
Osmanlı Devleti nin siyasi varlığına yönelik tehditleri analiz eder.	1	0	1
I. Dünya Savaşı nin sonuçlarını Osmanlı Devleti ve Batılı devletler açısından değerlendirir.	1	0	1
Büyük Millet Meclisinin açılış sürecini ve sonrasında meydana gelen gelişmeleri kavrar.	1	1	0
Çağdaşlaşan Türkiye nin temeli olan Atatürk ilkelerini kavrar.	1	1	0
Ekonomi alanında meydana gelen gelişmeleri kavrar.	1	0	1
Coğrafya-2	11	2	9
Biyocoşunluğun oluşumu ve azalmasında etkili olan faktörleri açıklar.	1	1	0
Doğal sistemlerdeki değişimlerle ilgili geleceğe yönelik çıkarımlarda bulunur.	1	0	1
Şehirleri fonksiyonel özellikleri açısından karşılaştırır.	1	0	1
Türkiye deki bölgesel kalkınma projelerini ekonomik, sosyal ve kültürel etkileri açısından değerlendirir.	1	0	1
Türkiye'deki doğal ve kültürel sembollerin mekânla ilişkisini açıklar.	1	1	0
Türkiye'nin madenleri ve enerji kaynaklarının dağılımını açıklar.	1	0	1
Sanayileşmiş bir ülkeyi sanayileşme süreçleri açısından değerlendirir.	1	0	1
Farklı kültürel bölgelerin yer yüzünde yayılışına etki eden faktörleri açıklar.	1	0	1
Farklı gelişmişlik düzeylerine sahip ülkelerin tarım-ekonomi ilişkisini analiz eder.	1	0	1
Arazi kullanımına ilişkin farklı uygulamaları çevre üzerindeki etkileri açısından değerlendirir.	1	0	0
Çevre sorunlarının oluşum ve yayılma süreçlerini küresel etkileri açısından analiz eder.	1	0	0
Felsefe	6	0	0
Felsefi düşüncenin özelliklerini açıklar.	1	0	0
Bilim felsefesinin konusunu ve problemlerini açıklar.	1	0	0
MS 2. yüzyıl-MS 15. yüzyıl felsefesini hazırlayan düşünce ortamını açıklar.	1	0	0
Psikolojinin alt dallarını bilir.	1	0	0
Öğrenme türlerini kendi öğrenme yaşantısıyla ilişkilendirir.	1	0	0
Günlük yaşamda kullanılan stresle başa çıkma davranışları ile savunma mekanizmalarını öğrenir.	1	0	0
Felsefe Grubu	6	0	0
	2	0	0
Öğrenmeyi örneklendirerek açıklar.	1	0	0
Ergenlik dönemi temel özelliklerinin farkına varır.	1	0	0
Günlük yaşamda kullanılan stresle başa çıkma davranışları ile savunma mekanizmalarını öğrenir.	1	0	0
Stresin nedenlerini örneklendirir.	1	0	0
Din Kül. ve Ahl. Bil.	6	0	0
İnançla ilgili yaklaşımları tartışır.	1	0	0
Yahudiliğin doğuşunu ve gelişim sürecini özetler.	1	0	0
Hız, Peygamber e bağlılık ve itaat ayet ve hadislerden hareketle yorumlar.	1	0	0
İslam medeniyetinde öne çıkan eğitim ve bilim kurumlarını tanıır.	1	0	0
Hayatı anlamlandırmada ahiret inancının önemini fark eder.	1	0	0
Dini anlayış ve kültürümüzün oluşmasında etkili olan bazı şahsiyetleri tanıır.	1	0	0
Felsefe (Seçmeli)	6	0	0
Örnek felsefi metinlerden hareketle 15. yüzyıl-17. yüzyıl filozoflarının felsefi görüşlerini analiz eder.	1	0	0
Örnek felsefi metinlerden hareketle MÖ 6. yüzyıl-MS 2. yüzyıl filozoflarının felsefi görüşlerini analiz eder.	1	0	0
Algıyı etkileyen etkenleri açıklar.	2	0	0
Gelişim dönemlerinin temel özelliklerini kavrar.	1	0	0
Psikolojinin konusunu kavrar.	1	0	0

SINAV SONUÇ BELGESİ							
BATMAN / GERCÜŞ / Gerçüş Anadolu Lisesi							
Öğrenci			Numara		Sınıf		
Ş*M A KALK*			391		12C		
Puan Türü	Puan	Genel Ort.	Dereceler				
			Snf	Kurum	İlçe	İl	Genel
SÖZ	▲ 188,622	186,100	11	16	17	22	2063
Puanı Hesaplanan:			40	66	72	5303	
EA	▼ 166,160	189,000	11	18	23	32	5966
Puanı Hesaplanan:			52	74	87	9122	
Katılımlar:			18	55	98	111	9586

Eşleşen TYT bilginiz bulunamadığı için sınav ortalaması TYT bilginiz olarak kullanılmıştır.

Ders	Soru	Doğru	Yanlış	Net	Başarı %	Sınıf Ort.	Kurum Ort.	Genel Ort.
Edebiyat	24	9	4	8,00	33	▲ 6,28	▲ 5,26	▲ 7,87
Tarih-1	10	2	4	1,00	10	▼ 1,89	▼ 1,49	▼ 2,36
Coğrafya-1	6	0	6	-1,50	-25	▼ 1,44	▼ 1,04	▼ 1,56
Edebiyat-Sosyal-1	40	11	14	7,50	19	▼ 9,61	▼ 7,79	▼ 11,79
Tarih-2	11	0	5	-1,25	-11	▼ 1,34	▼ 0,76	▼ 0,98
Coğrafya-2	11	5	3	4,25	39	▲ 2,85	▲ 2,36	▲ 2,49
Felsefe	6	3	3	2,25	38	▼ 2,28	▲ 1,80	▲ 1,81
Felsefe Grubu	6	3	1	2,75	46	▲ 1,53	▲ 1,08	▲ 1,67
Din Kül. ve Ahl. Bil.	6	2	3	1,25	21	▼ 1,32	▲ 1,05	▼ 1,43
Felsefe (Seçmeli)	6	0	0	0,00	0	◆ 0,00	▼ 0,07	▼ 0,04
Sosyal-2	40	13	15	9,25	23	▼ 9,32	▲ 7,11	▲ 8,43
Matematik-2	40	1	3	0,25	1	▼ 1,20	▼ 1,27	▼ 8,17
Toplam:	280	64	64	47,59	17	▼ 49,85	▲ 45,89	▼ 67,16

Soru No	1234567890123456789012345678901234567890
Edebiyat-Sosyal-1	A Ad DE aAc a b B DDEae aC bcddeaa
Cevap Anahtarı	A ACAADEBACACCBDDCEBDBDDEADBDCDAEBCECEB
Sosyal-2	cbc a a CD Ab Dd bEAaDcdaE c Bcd ccBB
Cevap Anahtarı	A EEDCDABCEBCCBDAEDBACEABDCBEECACBCBBEEBBACEBDD
Matematik	b c a c
Cevap Anahtarı	A ABCCECCDDCCCECADDCEDEBCCDDBBAAADBBACEEE

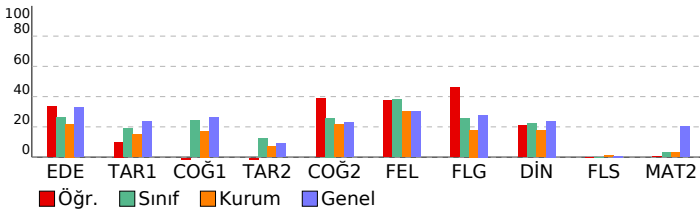

BİLGİ SARMAL AYT 1.

DERSLERE GÖRE BAŞARI ANALİZİ				S	D	Y	B%
Edebiyat-Sosyal-1				40	11	14	28
Edebiyat				24	9	4	38
Metindeki Boşlukların Uygun Sözcüklerle Tamamlanması				1	1	0	100
Söz Öbeklerinde Anlam				1	0	0	0
Paragrafın Ana Fikri (Düşüncesi)				1	1	0	100
Anlatım Biçimleri				1	0	1	0
Paragrafta Boş Bırakılan Yerleri Tamamlama				1	0	0	0
Paragrafın Yardımcı Fikirleri (Düşünceleri)				1	1	0	100
Şiiri yorumlar.				2	1	1	50
Edebi sanatın belirler.				1	0	0	0
Türk edebiyatını dönemlere ayırır.				1	1	0	100
"Dede Korkut Hikâyeleri"ni inceler ve genel özelliklerini kavrar.				1	1	0	100
Divan edebiyatı nazım şekillerini inceler.				2	0	0	0
Divan edebiyatı sanatlarını tanıır.				1	0	1	0
Divan Şiiri				1	0	0	0
Tanzimat Dönemi şairlerini tanıır.				1	0	0	0
Servetifünun Dönemi şiirinin genel özelliklerini kavrar.				1	0	0	0
İkinci Yeni Şiir Anlayışı				1	0	1	0
Fecriyat Döneminde Şiir				1	0	0	0
HIKÂYE				1	1	0	100
Garip Akımı Şiir Anlayışı				1	0	0	0
ROMAN				1	0	0	0
1923-1950 arasında Türk edebiyatında eser veren roman yazarlarını tanıır.				1	1	0	100
Edebiyatın düşünce akımları ile ilişkisini belirler.				1	1	0	100
Tarih-1				10	2	4	20
Tarih öğrenmenin amaç ve yararlarını kavrar.				1	1	0	100
İlk ve Orta Çağlarda İ. Asya' da ki Türk siyasi teşekküllerinin güç ve yönetim yapısını kavrar.				1	0	1	0
Hz. Muhammed ve Dört Halife Dönemi' nde Müslümanların Arap Yarınması ve çevresinde siyasi hâkimiyet kurma				1	0	1	0
Osmanlı Beyliği' nin devletleşme sürecini Bizans' la olan ilişkileri çerçevesinde analiz eder.				1	0	0	0
Osmanlı Devleti' nde merkezi otoriteyi güçlendirmeye yönelik düzenlemeleri analiz eder.				1	0	0	0
Modern devletler hukukunun ortaya çıkışında Westphalia (Vestfalya) Barışı' nın rolünü kavrar.				1	0	0	0
Osmanlı Devleti' nin siyasi varlığına yönelik tehditleri analiz eder.				1	0	1	0
I. Dünya Savaşı' nın sonuçlarını Osmanlı Devleti ve Batılı devletler açısından değerlendirir.				1	1	0	100
Kuvayı Milliye hareketinin oluşumundan Büyük Millet Meclisinin açılışına kadar olan süreçte meydana gelen gelişim				1	0	0	0
Millî Mücadele sonucunda kazanılan diplomatik başarıları ülkemizin bağımsızlığı açısından değerlendirir.				1	0	1	0
Coğrafya-1				6	0	6	0
Doğa olaylarının ekstrem durumlarını ve etkilerini açıklar.				1	0	1	0
Türkiye' de tarım sektörünün özelliklerini açıklar.				1	0	1	0
İlk kültür merkezlerinin ortaya çıkışı, yayılışı ve dağılımlarını belirleyen faktörleri açıklar.				1	0	1	0
Türkiye' nin turizm potansiyelini ve varlıklarını açıklar.				1	0	1	0
Bölgesel ve küresel ölçekteki örgütleri etki alanları açısından değerlendirir.				1	0	1	0
Doğal kaynakların sürdürülebilir kullanımını geri dönüşüm stratejileri açısından değerlendirir.				1	0	1	0
Sosyal-2				46	13	15	28
Tarih-2				11	0	5	0
Kanılardan yola çıkarak yazının icadından önceki zamanlarda yaşayan insanların hayatı hakkında çıkarımlarda bul				1	0	1	0
İlk ve Orta Çağlarda İ. Asya' da ki Türk siyasi teşekküllerinin güç ve yönetim yapısını kavrar.				1	0	1	0
Emeviler ile birlikte İslam Devleti' nin yapısında meydana gelen değişimi analiz eder.				1	0	1	0
Osmanlı Beyliği' nin devletleşme sürecini Bizans' la olan ilişkileri çerçevesinde analiz eder.				1	0	0	0
Yeniçeri Ocağının ve devşirme sisteminin Osmanlı devletleşme sürecine etkisini analiz eder.				1	0	1	0
Osmanlı devlet idaresi ve toplum düzenindeki çözümleri önleme çabalarını analiz eder.				1	0	0	0
Osmanlı Devleti' nin siyasi varlığına yönelik tehditleri analiz eder.				1	0	0	0
I. Dünya Savaşı' nın sonuçlarını Osmanlı Devleti ve Batılı devletler açısından değerlendirir.				1	0	1	0
Büyük Millet Meclisinin açılış sürecini ve sonrasında meydana gelen gelişmeleri kavrar.				1	0	0	0
Çağdaşlaşan Türkiye' nin temeli olan Atatürk ilkelerini kavrar.				1	0	0	0
Ekonomi alanında meydana gelen gelişmeleri kavrar.				1	0	0	0
Coğrafya-2				11	5	3	45
Biyocoşuliliğin oluşumu ve azalmasında etkili olan faktörleri açıklar.				1	1	0	100
Doğal sistemlerdeki değişimlerle ilgili geleceğe yönelik çıkarımlarda bulunur.				1	1	0	100
Şehirleri fonksiyonel özellikleri açısından karşılaştırır.				1	0	0	0
Türkiye' deki bölgesel kalkınma projelerini ekonomik, sosyal ve kültürel etkileri açısından değerlendirir.				1	1	0	100
Türkiye'deki doğal ve kültürel sembollerini mekânla ilişkisini açıklar.				1	0	1	0
Türkiye'nin madenleri ve enerji kaynaklarının dağılımını açıklar.				1	0	0	0
Sanayileşmiş bir ülkeyi sanayileşme süreçleri açısından değerlendirir.				1	1	0	100
Farklı kültürel bölgelerin yeryüzünde yayılışına etki eden faktörleri açıklar.				1	0	1	0
Farklı gelişmişlik düzeylerine sahip ülkelerin tarım-ekonomi ilişkisini analiz eder.				1	0	0	0
Arazi kullanımına ilişkin farklı uygulamaları çevre üzerindeki etkileri açısından değerlendirir.				1	0	1	0
Çevre sorunlarının oluşum ve yayılma süreçlerini küresel etkileri açısından analiz eder.				1	1	0	100
Felsefe				6	3	3	50
Felsefi düşüncenin özelliklerini açıklar.				1	1	0	100
Bilim felsefesinin konusunu ve problemlerini açıklar.				1	0	1	0
MS 2. yüzyıl-MS 15. yüzyıl felsefesini hazırlayan düşünce ortamını açıklar.				1	1	0	100
Psikolojinin alt dallarını bilir.				1	1	0	100
Öğrenme türlerini kendi öğrenme yaşantısıyla ilişkilendirir.				1	0	1	0
Günlük yaşamda kullanılan stresle başa çıkma davranışları ile savunma mekanizmalarını öğrenir.				1	0	1	0
Felsefe Grubu				6	3	1	50
Öğrenmeyi örneklerle açıklar.				2	1	1	50
Ergenlik dönemi temel özelliklerinin farkına varır.				1	0	0	0
Günlük yaşamda kullanılan stresle başa çıkma davranışları ile savunma mekanizmalarını öğrenir.				1	1	0	100
Stresin nedenlerini örneklerdir.				1	1	0	100
Din Kül. ve Ahl. Bil.				6	2	3	33
İnançla ilgili yaklaşımları tartışır.				1	0	1	0
Yahudiliğin doğuşunu ve gelişim sürecini özetler.				1	0	0	0
Hz. Peygamber' e bağlılık ve itaati ayet ve hadislerden hareketle yorumlar.				1	0	1	0
İslam medeniyetinde öne çıkan eğitim ve bilim kurumlarını tanıır.				1	0	1	0
Hayatı anlamlandırmada ahiret inancının önemini fark eder.				1	1	0	100
Dini anlayış ve kültürümüzün oluşmasında etkili olan bazı şahsiyetleri tanıır.				1	1	0	100
Felsefe (Seçmeli)				6	0	0	0
Örnek felsefi metinlerden hareketle 15. yüzyıl-17. yüzyıl filozoflarının felsefi görüşlerini analiz eder.				1	0	0	0
Örnek felsefi metinlerden hareketle MÖ 6. yüzyıl-MS 2. yüzyıl filozoflarının felsefi görüşlerini analiz eder.				1	0	0	0
Algıyı etkileyen etkenleri açıklar.				2	0	0	0
Gelişim dönemlerinin temel özelliklerini kavrar.				1	0	0	0
Psikolojinin konusunu kavrar.				1	0	0	0
Matematik				40	1	3	3
Matematik-2				40	1	3	3
Üslü ifadeleri içeren denklemleri çözer.				1	0	1	0
Tam sayılarda EBOB ve EKOK ile ilgili uygulamalar yapar.				2	0	0	0
İkinci dereceden iki bilinmeyenli denklem sistemlerinin çözüm kümesini bulur.				1	1	0	100
İkinci dereceden bir bilinmeyenli eşitsizlik sistemlerinin çözüm kümesini bulur.				1	0	0	0
Bir fonksiyonun grafiğinden, dönüşümler yardımı ile yeni fonksiyon grafikleri çizer.				1	0	0	0
Fonksiyonlarda bileşke işlemeyle ilgili işlemler yapar.				1	0	0	0
Bileşik önermeyi örneklerle açıklar.				1	0	0	0
İkinci dereceden bir bilinmeyenli denklem kavramını açıklar.				1	0	0	0
Polinomlarla toplama, çıkarma, çarpma ve bölme işlemlerini yapar.				1	0	0	0
İki kümenin kartezyen çarpımıyla ilgili işlemler yapar.				1	0	0	0
Aritmetik ve geometrik dizilerin özelliklerini kullanarak işlemler yapar.				1	0	0	0

SINAV SONUÇ BELGESİ							
BATMAN / GERCÜŞ / Gerçüş Anadolu Lisesi							
Öğrenci			Numara		Sınıf		
SEDAT EREN			1		12C		
Puan Türü	Puan	Genel Ort.	Dereceler				
			Snf	Kurum	İlçe	İl	Genel
SÖZ	▼ 130,727	186,100	18	37	55	61	4867
	Puanı Hesaplanan:		40	66	72	5303	
SAY	▼ 137,444	210,740	2	27	29	38	6777
	Puanı Hesaplanan:		35	43	54	7908	
EA	▼ 165,080	189,000	14	21	26	35	6064
	Puanı Hesaplanan:		52	74	87	9122	
Katılımlar:			18	55	98	111	9586

Eşleşen TYT bilginiz bulunamadığı için sınav ortalaması TYT bilginiz olarak kullanılmıştır.

Ders	Soru	Doğru	Yanlış	Net	Başarı %	Sınıf Ort.	Kurum Ort.	Genel Ort.
Edebiyat	24	5	2	4,50	19	▼ 6,28	▼ 5,26	▼ 7,87
Tarih-1	10	0	0	0,00	0	▼ 1,89	▼ 1,49	▼ 2,36
Coğrafya-1	6	0	0	0,00	0	▼ 1,44	▼ 1,04	▼ 1,56
Edebiyat-Sosyal-1	40	5	2	4,50	11	▼ 9,61	▼ 7,79	▼ 11,79
Matematik-2	40	9	8	7,00	18	▲ 1,20	▲ 1,27	▼ 8,17
Fizik	14	0	0	0,00	0	▼ 0,50	▼ 2,41	▼ 4,26
Kimya	13	0	0	0,00	0	▲ -0,06	▼ 2,86	▼ 4,66
Biyoloji	13	0	3	-0,75	-6	▼ 0,06	▼ 1,46	▼ 3,66
Fen Bilimleri	40	0	3	-0,75	-2	▼ 0,50	▼ 6,73	▼ 12,58
Toplam:	280	53	45	41,34	15	▼ 49,85	▼ 45,89	▼ 67,16

Soru No	1234567890123456789012345678901234567890
---------	--

Edebiyat-Sosyal-1	A a AC d DD
Cevap Anahtarı	B AEACEBCACACCBDDCEBDBDDADABDCDCAEEDECEBBC

Matematik	CCcCCcCCcCa c b E c
Cevap Anahtarı	B CCABCCDDCCCECADDCEBEBBCDDBBAECBBACEEEAD

Fen Bilimleri	aa e
Cevap Anahtarı	B DDCCDAAAEBAEBDECEADBDECEEAABDCEAEBEED

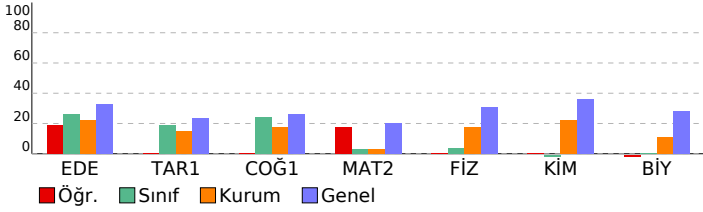

BİLGİ SARMAL AYT 1.

DERSLERE GÖRE BAŞARI ANALİZİ		S	D	Y	B%
Edebiyat-Sosyal-1		40	5	2	13
Edebiyat		24	5	2	21
Paragrafın Ana Fikri (Düşüncesi)		1	1	0	100
Anlatım Biçimleri		1	0	0	0
Metindeki Boşlukların Uygun Sözcüklerle Tamamlanması		1	0	0	0
Söz Öbeklerinde Anlam		1	0	0	0
Şiiri yorumlar.		2	0	1	0
Edebi sanatları belirler.		1	0	0	0
Türk edebiyatını dönemlere ayırır.		1	1	0	100
"Dede Korkut Hikâyeleri"ni inceler ve genel özelliklerini kavrar.		1	1	0	100
Divan edebiyatı nazım şekillerini inceler.		2	0	0	0
Divan edebiyatı sanatçılarını tanıır.		1	0	1	0
Divan Şiiri		1	0	0	0
Tanzimat Dönemi şairlerini tanıır.		1	0	0	0
Servetifunun Dönemi şiirinin genel özelliklerini kavrar.		1	0	0	0
İkinci Yeni Şiir Anlayışı		1	0	0	0
Fecriyat Döneminde Şiir		1	0	0	0
HİKÂYE		1	0	0	0
Garip Akımı Şiir Anlayışı		1	0	0	0
ROMAN		1	0	0	0
1923-1950 arasında Türk edebiyatında eser veren roman yazarlarını tanıır.		1	1	0	100
Edebiyatın düşünce akımları ile ilişkisini belirler.		1	1	0	100
Paragrafa Boş Bırakılan Yerleri Tamamlama		1	0	0	0
Paragrafın Yardımcı Fikirleri (Düşünceleri)		1	0	0	0
Tarih-1		10	0	0	0
Hız, Muhammed ve Dört Halife Dönemi'nde Müslümanların Arap Yarınması ve çevresinde siyasi hâkimiyet kurma		1	0	0	0
Osmanlı Beyliği'nin devletleşme sürecini Bizans'la olan ilişkileri çerçevesinde analiz eder.		1	0	0	0
Osmanlı Devleti'nde merkezi otoriteyi güçlendirmeye yönelik düzenlemeleri analiz eder.		1	0	0	0
Modern devletler hukukunun ortaya çıkışında Westphalia (Vestfalya) Barışı'nın rolünü kavrar.		1	0	0	0
Osmanlı Devleti'nin siyasi varlığına yönelik tehditleri analiz eder.		1	0	0	0
I. Dünya Savaşı'nın sonuçlarını Osmanlı Devleti ve Batılı devletler açısından değerlendirir.		1	0	0	0
Kuvayı Milliye hareketinin oluşumundan Büyük Millet Meclisinin açılışına kadar olan süreçte meydana gelen gelişim		1	0	0	0
Millî Mücadele sonucunda kazanılan diplomatik başarıları ülkemizin bağımsızlığı açısından değerlendirir.		1	0	0	0
Tarih öğreniminin amaç ve yararlarını kavrar.		1	0	0	0
İlk ve Orta Çağlarda İ.ç. Asya'daki Türk siyasi teşekküllerinin güç ve yönetim yapısını kavrar.		1	0	0	0
Coğrafya-1		6	0	0	0
İlk kültür merkezlerinin ortaya çıkışı, yayılışı ve dağılımlarını belirleyen faktörleri açıklar.		1	0	0	0
Türkiye'nin turizm potansiyelini ve varlıklarını açıklar.		1	0	0	0
Bölgesel ve küresel ölçekteki örgütleri etki alanları açısından değerlendirir.		1	0	0	0
Doğal kaynakların sürdürülebilir kullanımını geri dönüşüm stratejileri açısından değerlendirir.		1	0	0	0
Doğa olaylarının ekstrem durumlarını ve etkilerini açıklar.		1	0	0	0
Türkiye'de tarım sektörünün özelliklerini açıklar.		1	0	0	0
Matematik		40	9	8	23
Matematik-2		40	9	8	23
İkinci dereceden iki bilinmeyenli denklem sistemlerinin çözüm kümesini bulur.		1	1	0	100
Tam sayılarda EBOB ve EKOK ile ilgili uygulamalar yapar.		2	1	1	50
Üstü ifadeleri içeren denklemleri çözer.		1	0	1	0
Fonksiyonlarda bileşik işlemeyle ilgili işlemler yapar.		1	1	0	100
Bileşik önermeyi örneklerle açıklar.		1	1	0	100
İkinci dereceden bir bilinmeyenli denklem kavramını açıklar.		1	0	1	0
Polinomlarla toplama, çıkarma, çarpma ve bölme işlemlerini yapar.		1	0	1	0
İki kümenin kartezyen çarpımıyla ilgili işlemler yapar.		1	1	0	100
Aritmetik ve geometrik dizilerin özelliklerini kullanarak işlemler yapar.		1	1	0	100
Logaritma fonksiyonunun özelliklerini kullanarak işlemler yapar.		1	1	0	100
İkinci dereceden bir değişkenli fonksiyonun grafiğini çizerek yorumlar.		1	0	1	0
Olasılık kavramı ile ilgili uygulamalar yapar.		1	0	1	0
Olayların gerçekleşme sayısını toplama ve çarpma yöntemlerini kullanarak hesaplar.		1	1	0	100
Binom açılımını yapar.		1	0	0	0
Bir fonksiyonun bir noktadaki limiti, soldan limit ve sağdan limit kavramlarını açıklar.		1	0	1	0
Bir fonksiyonun bir noktadaki sürekliliğini açıklar.		1	0	0	0
Bir fonksiyonun bir noktada ve bir aralıkta türevlenebilirliğini değerlendirir.		2	1	0	50
Maksimum ve minimum problemlerini türev yardımıyla çözer.		1	0	0	0
Bir fonksiyonun artan veya azalan olduğu aralıkları türev yardımıyla belirler.		1	0	0	0
Belirli integralin özelliklerini kullanarak işlemler yapar.		1	0	0	0
Belirli integral ile alan hesabı yapar.		3	0	0	0
Trigonometrik fonksiyonları birim çember yardımıyla açıklar.		3	0	0	0
Trigonometrik fonksiyonun grafiğini çizer.		1	0	0	0
İkinci dereceden bir bilinmeyenli eşitsizlik sistemlerinin çözüm kümesini bulur.		1	0	0	0
Bir fonksiyonun grafiğinden, dönüşümler yardımı ile yeni fonksiyon grafikleri çizer.		1	0	0	0
Bir doğru parçasını belli bir oranda (içten veya dıştan) bölen noktanın koordinatlarını hesaplar.		1	0	0	0
ÇEMBER VE DAİRE		1	0	0	0
Çemberde Açılar		1	0	1	0
DÖNÜŞÜMLER		1	0	0	0
Çemberin Analitik İncelenmesi		1	0	0	0
Küre, dik dairesel silindire ve dik dairesel koninin alan ve hacim bağlantılarını oluşturarak işlemler yapar.		2	0	0	0
ANALİTİK GEOMETRİ		1	0	0	0
Bir noktanın bir doğruya uzaklığını hesaplar.		1	0	0	0
Fen Bilimleri		40	0	3	0
Fizik		14	0	0	0
Düzgün Elektrik Alan ve Şişa		1	0	0	0
Üzerinden akım geçen iletken düz bir telin çevresinde, halkanın merkezinde ve akım makarasının merkez ekseninde		1	0	0	0
Manyetik akı ve indüksiyon akımı ile ilgili hesaplamalar yapar.		1	0	0	0
Bir Boyutta Sabit İvmeli Hareket		1	0	0	0
Torkun bağlı olduğu değişkenleri analiz eder.		1	0	0	0
Kepler Kanunları		1	0	0	0
İtme ve Çizgisel Momentum		1	0	0	0
Basit Harmonik Hareket		1	0	0	0
Düzgün Çembersel Hareket		1	0	0	0
Su dalgalarında girişim olayını açıklar.		1	0	0	0
Elektromanyetik Dalgalar		1	0	0	0
Atomun uyanılma yollarını açıklar.		1	0	0	0
Basit Makineler		1	0	0	0
Denge ve Denge Şartları		1	0	0	0
Kimya		13	0	0	0
Çözeltilerin koligatif özellikleri ile derişimleri arasında ilişki kurar.		1	0	0	0
Tepkimelerde meydana gelen enerji değişimlerini açıklar.		1	0	0	0
Tepkime Hızları		1	0	0	0
Kimyasal Denge		1	0	0	0
Sulu ortamlarda çözünme-çökme dengelerini açıklar.		1	0	0	0
Kuvvetli asit/baz derişimlerini titrasyon yöntemiyle belirler.		1	0	0	0
Redoks tepkimelerini tanıır.		1	0	0	0
Elektrotlar ve Elektrokimyasal Hücreler		1	0	0	0
Lewis Formülleri		1	0	0	0
Basit alkanların adlarını, formüllerini, özelliklerini ve kullanım alanlarını açıklar.		1	0	0	0
Basit alkenlerin adlarını, formüllerini, özelliklerini ve kullanım alanlarını açıklar.		1	0	0	0
Atomu kuantum modeliyle açıklar.		1	0	0	0
Gaz Karışımları		1	0	0	0

SINAV SONUÇ BELGESİ							
BATMAN / GERCÜŞ / Gerçüş Anadolu Lisesi							
Öğrenci				Numara	Sınıf		
ŞEVAL SOYORAL				113	12C		
Puan Türü	Puan	Genel Ort.	Dereceler				
			Snf	Kurum	İlçe	İl	Genel
SÖZ	▼ 178,232	186,100	12	20	23	28	2518
Puanı Hesaplanan:			40	66	72	5303	
EA	▼ 173,018	189,000	10	16	20	28	5362
Puanı Hesaplanan:			52	74	87	9122	
Katılımlar:			18	55	98	111	9586

Eşleşen TYT bilginiz bulunamadığı için sınav ortalaması TYT bilginiz olarak kullanılmıştır.

Ders	Soru	Doğru	Yanlış	Net	Başarı %	Sınıf Ort.	Kurum Ort.	Genel Ort.
Edebiyat	24	8	8	6,00	25	▼ 6,28	▲ 5,26	▼ 7,87
Tarih-1	10	2	5	0,75	8	▼ 1,89	▼ 1,49	▼ 2,36
Coğrafya-1	6	3	2	2,50	42	▲ 1,44	▲ 1,04	▲ 1,56
Edebiyat-Sosyal-1	40	13	15	9,25	23	▼ 9,61	▲ 7,79	▼ 11,79
Tarih-2	11	0	6	-1,50	-14	▼ 1,34	▼ 0,76	▼ 0,98
Coğrafya-2	11	4	3	3,25	30	▲ 2,85	▲ 2,36	▲ 2,49
Felsefe	6	1	4	0,00	0	▼ 2,28	▼ 1,80	▼ 1,81
Felsefe Grubu	6	2	1	1,75	29	▲ 1,53	▲ 1,08	▲ 1,67
Din Kül. ve Ahl. Bil.	6	3	1	2,75	46	▲ 1,32	▲ 1,05	▲ 1,43
Felsefe (Seçmeli)	6	0	0	0,00	0	◆ 0,00	▼ 0,07	▼ 0,04
Sosyal-2	40	10	15	6,25	16	▼ 9,32	▼ 7,11	▼ 8,43
Matematik-2	40	0	3	-0,75	-2	▼ 1,20	▼ 1,27	▼ 8,17
Toplam:	280	62	65	45,34	16	▼ 49,85	▼ 45,89	▼ 67,16

Soru No	1234567890123456789012345678901234567890
Edebiyat-Sosyal-1	AdA bBCAC d ea B cb cD Baa b aEcEaEaB
Cevap Anahtarı	B AEAEBACACACCBDDCEBDBDDADABDCDAEEDCEBBC
Sosyal-2	c ced bd Abd eA EC e aaCe aCBEEa B
Cevap Anahtarı	B DCDABCEBCEBADEDBACECDDBAECBAECCBEEBBBEBDDCA
Matematik	e a a
Cevap Anahtarı	B CCABCCDDCCCECADDCEDEBBBCDDBBAECBBACEEAD

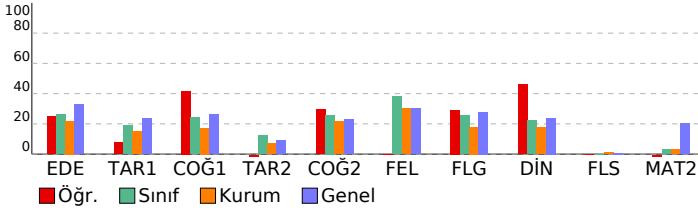

BİLGİ SARMAL AYT 1.							
DERSLERE GÖRE BAŞARI ANALİZİ				S	D	Y	B%
Edebiyat-Sosyal-1				40	13	15	33
Edebiyat				24	8	8	33
Paragrafın Ana Fikri (Düşüncesi)				1	1	0	100
Anlatım Biçimleri				1	0	1	0
Metindeki Boşlukların Uygun Sözcüklerle Tamamlanması				1	1	0	100
Söz Öbeklerinde Anlam				1	0	0	0
Şiiri yorumlar.				2	1	1	50
Edebi sanatları belirler.				1	1	0	100
Türk edebiyatını dönemlere ayırır.				1	1	0	100
"Dede Korkut Hikâyeleri"ni inceler ve genel özelliklerini kavrar.				1	1	0	100
Divan edebiyatı nazım şekillerini inceler.				2	0	0	0
Divan edebiyatı sanatçıları tanıır.				1	0	1	0
Divan Şiiri				1	0	0	0
Tanzimat Dönemi şairlerini tanıır.				1	0	1	0
Servetifunun Dönemi şiirinin genel özelliklerini kavrar.				1	0	1	0
İkinci Yeni Şiir Anlayışı				1	0	0	0
Fecriyat Döneminde Şiir				1	0	0	0
HIKÂYE				1	1	0	100
Garip Akımı Şiir Anlayışı				1	0	0	0
ROMAN				1	0	1	0
1923-1950 arasında Türk edebiyatında eser veren roman yazarlarını tanıır.				1	0	1	0
Edebiyatın düşünce akımları ile ilişkisini belirler.				1	0	0	0
Paragrafa Boş Birakılan Yerleri Tamamlama				1	0	1	0
Paragrafın Yardımcı Fikirleri (Düşünceleri)				1	1	0	100
Tarih-1				10	2	5	20
Hz. Muhammed ve Dört Halife Dönemi nde Müslümanların Arap Yarımadası ve çevresinde siyasi hâkimiyet kurma-				1	0	0	0
Osmanlı Beyliği nin devletleşme sürecini Bizans la olan ilişkileri çerçevesinde analiz eder.				1	1	0	100
Osmanlı Devleti nde merkezi otoriteyi güçlendirmeye yönelik düzenlemeleri analiz eder.				1	0	1	0
Modern devletler hukukunun ortaya çıkışında Westphalia (Vestfalya) Barışı nin rolünü kavrar.				1	0	1	0
Osmanlı Devleti nin siyasi varlığına yönelik tehditleri analiz eder.				1	0	0	0
I. Dünya Savaşı nin sonuçlarını Osmanlı Devleti ve Batılı devletler açısından değerlendirir.				1	0	1	0
Kuvayı Milliye hareketinin oluşumundan Büyük Millet Meclisinin açılışına kadar olan süreçte meydana gelen gelişim				1	0	0	0
Millî Mücadele sonucunda kazanılan diplomatik başarıları ülkemizin bağımsızlığı açısından değerlendirir.				1	0	1	0
Tarih öğrenmenin amaç ve yararlarını kavrar.				1	1	0	100
İlk ve Orta Çağlarda İc Asya daki Türk siyasi teşekküllerinin güç ve yönetim yapısını kavrar.				1	0	1	0
Coğrafya-1				6	3	2	50
İlk kültür merkezlerinin ortaya çıkışı, yayılışı ve dağılımları belirleyen faktörleri açıklar.				1	1	0	100
Türkiye nin turizm potansiyelini ve varlıklarını açıklar.				1	0	1	0
Bölgesel ve küresel ölçekteki örgütleri etki alanları açısından değerlendirir.				1	1	0	100
Doğal kaynakların sürdürülebilir kullanımı ve dönüşüm stratejileri açısından değerlendirir.				1	0	1	0
Doğa olaylarının ekstrem durumlarını ve etkilerini açıklar.				1	1	0	100
Türkiye de tarım sektörünün özelliklerini açıklar.				1	0	0	0
Sosyal-2				46	10	15	22
Tarih-2				11	0	6	0
Emeviler ile birlikte İslam Devleti nin yapısında meydana gelen değişimi analiz eder.				1	0	1	0
Osmanlı Beyliği nin devletleşme sürecini Bizans la olan ilişkileri çerçevesinde analiz eder.				1	0	0	0
Yeniçeri Ocağının ve devşirme sisteminin Osmanlı devletleşme sürecine etkisini analiz eder.				1	0	0	0
Osmanlı devlet idaresi ve toplum düzenindeki çözümleri önleme çabalarını analiz eder.				1	0	0	0
Osmanlı Devleti nin siyasi varlığına yönelik tehditleri analiz eder.				1	0	1	0
I. Dünya Savaşı nin sonuçlarını Osmanlı Devleti ve Batılı devletler açısından değerlendirir.				1	0	1	0
Büyük Millet Meclisinin açılış sürecini ve sonrasında meydana gelen gelişmeleri kavrar.				1	0	1	0
Çağdaşlaşan Türkiye nin temeli olan Atatürk ilkelerini kavrar.				1	0	0	0
Ekonomi alanında meydana gelen gelişmeleri kavrar.				1	0	0	0
Kanlıtarhan yola çıkarak yazının icadından önceki zamanlarda yaşayan insanların hayatı hakkında çıkarımlarda bul-				1	0	1	0
İlk ve Orta Çağlarda İc Asya daki Türk siyasi teşekküllerinin güç ve yönetim yapısını kavrar.				1	0	1	0
Coğrafya-2				11	4	3	36
Şehirleri fonksiyonel özellikleri açısından karşılaştırır.				1	0	0	0
Türkiye deki bölgesel kalkınma projelerini ekonomik, sosyal ve kültürel etkileri açısından değerlendirir.				1	1	0	100
Türkiye'deki doğal ve kültürel sembollerin mekâna ilişkisini açıklar.				1	0	1	0
Türkiye'nin madenleri ve enerji kaynaklarının dağılımını açıklar.				1	0	1	0
Sanayileşmiş bir ülkede sanayileşme süreçleri açısından değerlendirir.				1	0	0	0
Farklı kültürel bölgelerin yer yüzünde yayılışına etki eden faktörleri açıklar.				1	0	1	0
Farklı gelişmişlik düzeylerine sahip ülkelerin tarım-ekonomi ilişkisini analiz eder.				1	1	0	100
Arazi kullanımına ilişkin farklı uygulamaları çevre üzerindeki etkileri açısından değerlendirir.				1	0	0	0
Çevre sorunlarının oluşum ve yayılma süreçlerini küresel etkileri açısından analiz eder.				1	1	0	100
Biyocoğrafyanın oluşumu ve azalmasında etkili olan faktörleri açıklar.				1	1	0	100
Doğal sistemlerdeki değişimlerle ilgili geleceğe yönelik çıkarımlarda bulunur.				1	0	0	0
Felsefe				6	1	4	17
MS 2. yüzyıl-MS 15. yüzyıl felsefesini hazırlayan düşünce ortamını açıklar.				1	1	0	100
Felsefi düşüncenin özelliklerini açıklar.				1	0	0	0
Bilim felsefesinin konusunu ve problemlerini açıklar.				1	0	1	0
Günlük yaşamda kullanılan stresle başa çıkma davranışları ile savunma mekanizmalarını öğrenir.				1	0	1	0
Psikolojinin alt dallarını bilir.				1	1	0	100
Öğrenme türlerini kendi öğrenme yaşantısıyla ilişkilendirir.				1	0	1	0
Felsefe Grubu				6	2	1	33
				2	0	0	0
Öğrenmeyi örnekleştirerek açıklar.				1	0	0	0
Stresin nedenlerini örnekendirir.				1	0	1	0
Ergenlik dönemi temel özelliklerinin farkına varır.				1	1	0	100
Günlük yaşamda kullanılan stresle başa çıkma davranışları ile savunma mekanizmalarını öğrenir.				1	1	0	100
Din Kül. ve Ahl. Bil.				6	3	1	50
Hz. Peygamber e bağlılık ve itaati ayet ve hadislerden hareketle yorumlar.				1	1	0	100
İslam medeniyetinde öne çıkan eğitim ve bilim kurumlarını tanıır.				1	1	0	100
Hayatı anlamlandırmada ahiret inancının önemini fark eder.				1	1	0	0
Dini anlayış ve kültürümüzün oluşmasında etkili olan bazı şahsiyetleri tanıır.				1	0	0	0
İnançla ilgili yaklaşımları tartışır.				1	1	0	100
Yahudiliğin doğuşunu ve gelişim sürecini özetler.				1	0	0	0
Felsefe (Seçmeli)				6	0	0	0
				2	0	0	0
Algıyı etkileyen etkenleri açıklar.				2	0	0	0
Gelişim dönemlerinin temel özelliklerini kavrar.				1	0	0	0
Psikolojinin konusunu kavrar.				1	0	0	0
Örnek felsefi metinlerden hareketle MÖ 6. yüzyıl-MS 2. yüzyıl filozoflarının felsefi görüşlerini analiz eder.				1	0	0	0
Örnek felsefi metinlerden hareketle 15. yüzyıl-17. yüzyıl filozoflarının felsefi görüşlerini analiz eder.				1	0	0	0
Matematik				40	0	3	0
Matematik-2				40	0	3	0
İkinci dereceden iki bilinmeyenli denklem sistemlerinin çözüm kümesini bulur.				1	0	0	0
Tam sayılarda EBOB ve EKOK ile ilgili uygulamalar yapar.				2	0	1	0
Üstü ifadeleri içeren denklemleri çözer.				1	0	0	0
Fonksiyonlarda bileşke işlemeyle ilgili işlemler yapar.				1	0	0	0
Bileşik önermeyi örneklerle açıklar.				1	0	1	0
İkinci dereceden bir bilinmeyenli denklem kavramını açıklar.				1	0	0	0
Polinomlarla toplama, çıkarma, çarpma ve bölme işlemlerini yapar.				1	0	0	0
İki kümenin kartezyen çarpımıyla ilgili işlemler yapar.				1	0	0	0
Aritmetik ve geometrik dizilerin özelliklerini kullanarak işlemler yapar.				1	0	0	0
Logaritma fonksiyonunun özelliklerini kullanarak işlemler yapar.				1	0	0	0
İkinci dereceden bir değişkenli fonksiyonun grafiğini çizerek yorumlar.				1	0	0	0

SINAV SONUÇ BELGESİ							
BATMAN / GERCÜŞ / Gerçüş Anadolu Lisesi							
Öğrenci			Numara		Sınıf		
SİBEL DONAT			389		12C		
Puan Türü	Puan	Genel Ort.	Dereceler				
			Snf	Kurum	İlçe	İl	Genel
SÖZ	▲ 202,897	186,100	7	9	10	13	1579
Puanı Hesaplanan:			40	66	72	5303	
SAY	▼ 133,336	210,740	3	28	33	43	7156
Puanı Hesaplanan:			35	43	54	7908	
EA	▼ 186,405	189,000	6	9	11	19	4152
Puanı Hesaplanan:			52	74	87	9122	
Katılımlar:			18	55	98	111	9586

Eşleşen TYT bilginiz bulunamadığı için sınav ortalaması TYT bilginiz olarak kullanılmıştır.

Ders	Soru	Doğru	Yanlış	Net	Başarı %	Sınıf Ort.	Kurum Ort.	Genel Ort.
Edebiyat	24	9	7	7,25	30	▲ 6,28	▲ 5,26	▼ 7,87
Tarih-1	10	2	7	0,25	3	▼ 1,89	▼ 1,49	▼ 2,36
Coğrafya-1	6	3	2	2,50	42	▲ 1,44	▲ 1,04	▲ 1,56
Edebiyat-Sosyal-1	40	14	16	10,00	25	▲ 9,61	▲ 7,79	▼ 11,79
Tarih-2	11	4	3	3,25	30	▲ 1,34	▲ 0,76	▲ 0,98
Coğrafya-2	11	4	4	3,00	27	▲ 2,85	▲ 2,36	▲ 2,49
Felsefe	6	2	1	1,75	29	▼ 2,28	▼ 1,80	▼ 1,81
Felsefe Grubu	6	2	1	1,75	29	▲ 1,53	▲ 1,08	▲ 1,67
Din Kül. ve Ahl. Bil.	6	1	1	0,75	13	▼ 1,32	▼ 1,05	▼ 1,43
Felsefe (Seçmeli)	6	0	0	0,00	0	◆ 0,00	▼ 0,07	▼ 0,04
Sosyal-2	40	13	10	10,50	26	▲ 9,32	▲ 7,11	▲ 8,43
Matematik-2	40	4	1	3,75	9	▲ 1,20	▲ 1,27	▼ 8,17
Fizik	14	0	0	0,00	0	▼ 0,50	▼ 2,41	▼ 4,26
Kimya	13	0	1	-0,25	-2	▼ -0,06	▼ 2,86	▼ 4,66
Biyoloji	13	0	0	0,00	0	▼ 0,06	▼ 1,46	▼ 3,66
Fen Bilimleri	40	0	1	-0,25	-1	▼ 0,50	▼ 6,73	▼ 12,58
Toplam:	280	70	60	54,59	19	▲ 49,85	▲ 45,89	▼ 67,16

Soru No	1234567890123456789012345678901234567890
Edebiyat-Sosyal-1	A ACbBCA eac B dbDebeBea abdEaEb aBC
Cevap Anahtarı	B AĖACEBCACACCBDDCEBDBDDADABDCDAĖEDECĖBCC
Sosyal-2	cC aEd EE AbAd AaEe D dC E b B Be
Cevap Anahtarı	B DCDABCEBCEĖBAĖEDBACECDDBAĖCBAĖCCBEĖBBBĖBDDCA
Matematik	C Ca DD
Cevap Anahtarı	B CCABCCDDCCĖCDEADDĖEĖBCCDBBAĖCBBACEĖĖAD
Fen Bilimleri	d
Cevap Anahtarı	B DDCCDAAĖBAĖBDEĖEADDBĖCCEAABDĖCAĖBĖĖĖĖD

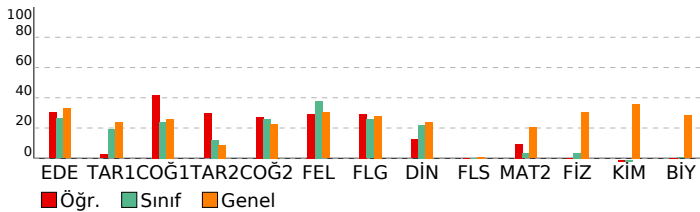

BİLGİ SARMAL AYT 1.

DERSLERE GÖRE BAŞARI ANALİZİ				S	D	Y	B%
Edebiyat-Sosyal-1				40	14	16	35
Edebiyat				24	9	7	38
Paragrafın Ana Fikri (Düşüncesi)				1	1	0	100
Anlatım Biçimleri				1	0	0	0
Metindeki Boşlukların Uygun Sözcüklerle Tamamlanması				1	1	0	100
Söz Öbeklerinde Anlam				1	1	0	100
Şiiri yorumlar.				2	1	1	50
Edebi sanatları belirler.				1	1	0	100
Türk edebiyatını dönemlere ayırır.				1	1	0	100
"Dede Korkut Hikâyeleri"ni inceler ve genel özelliklerini kavrar.				1	0	0	0
Divan edebiyatı nazım şekillerini inceler.				2	0	0	0
Divan edebiyatı sanatçılarını tanıır.				1	0	0	0
Divan Şiiri				1	0	0	0
Tanzimat Dönemi şairlerini tanıır.				1	0	1	0
Servetifunun Dönemi şiirinin genel özelliklerini kavrar.				1	0	1	0
İkinci Yeni Şiir Anlayışı				1	1	0	100
Fecriat Döneminde Şiir				1	0	0	0
HIKÂYE				1	1	0	100
Garip Akımı Şiir Anlayışı				1	0	0	0
ROMAN				1	0	1	0
1923-1950 arasında Türk edebiyatında eser veren roman yazarlarını tanıır.				1	0	1	0
Edebiyatın düşünce akımları ile ilişkisini belirler.				1	1	0	100
Paragrafa Boş Bırakılan Yerleri Tamamlama				1	0	1	0
Paragrafın Yardımcı Fikirleri (Düşünceleri)				1	0	1	0
Tarih-1				10	2	7	20
Hz. Muhammed ve Dört Halife Dönemi nde Müslümanların Arap Yarınması ve çevresinde siyasi hâkimiyet kurma:				1	0	1	0
Osmanlı Beyliği nin devletleşme sürecini Bizans la olan ilişkileri çerçevesinde analiz eder.				1	1	0	100
Osmanlı Devleti nde merkezi otoriteyi güçlendirmeye yönelik düzenlemeleri analiz eder.				1	0	1	0
Modern devletler hukukunun ortaya çıkışında Westphalia (Vestfalya) Barışı nin rolünü kavrar.				1	0	1	0
Osmanlı Devleti nin siyasi varlığına yönelik tehditleri analiz eder.				1	0	0	0
I. Dünya Savaşı nin sonuçlarını Osmanlı Devleti ve Batılı devletler açısından değerlendirir.				1	0	1	0
Kuvayı- Milliye hareketinin oluşumundan Büyük Millet Meclisinin açılışına kadar olan süreçte meydana gelen gelişim:				1	0	1	0
Millî Mücadele sonucunda kazanılan diplomatik başarıları ülkemizin bağımsızlığı açısından değerlendirir.				1	0	1	0
Tarih öğrenmenin amaç ve yararlarını kavrar.				1	1	0	100
İlk ve Orta Çağlarda İÇ Asya daki Türk siyasi teşekküllerinin güç ve yönetim yapısını kavrar.				1	0	1	0
Coğrafya-1				6	3	2	50
İlk kültür merkezlerinin ortaya çıkışı, yayılışı ve dağılımları belirleyen faktörleri açıklar.				1	1	0	100
Türkiye nin turizm potansiyelini ve varlıklarını açıklar.				1	0	1	0
Bölgesel ve küresel ölçekteki örgütleri etki alanları açısından değerlendirir.				1	0	0	0
Doğal kaynakların sürdürülebilir kullanımını geri dönüşüm stratejileri açısından değerlendirir.				1	0	1	0
Doğa olaylarının ekstrem durumlarını ve etkilerini açıklar.				1	1	0	100
Türkiye de tarım sektörünün özelliklerini açıklar.				1	1	0	100
Sosyal-2				46	13	10	28
Tarih-2				11	4	3	36
Emeviler ile birlikte İslam Devleti nin yapısında meydana gelen değişimi analiz eder.				1	0	1	0
Osmanlı Beyliği nin devletleşme sürecini Bizans la olan ilişkileri çerçevesinde analiz eder.				1	0	1	0
Yeniçeri Ocağının ve devşirme sisteminin Osmanlı devletleşme sürecine etkisini analiz eder.				1	0	0	0
Osmanlı devlet idaresi ve toplum düzenindeki çözümleri önleme çabalarını analiz eder.				1	0	0	0
Osmanlı Devleti nin siyasi varlığına yönelik tehditleri analiz eder.				1	0	0	0
I. Dünya Savaşı nin sonuçlarını Osmanlı Devleti ve Batılı devletler açısından değerlendirir.				1	0	1	0
Büyük Millet Meclisinin açılış sürecini ve sonrasında meydana gelen gelişmeleri kavrar.				1	1	0	100
Çağdaşlaşan Türkiye nin temeli olan Atatürk ilkelerini kavrar.				1	0	1	0
Ekonomi alanında meydana gelen gelişmeleri kavrar.				1	0	0	0
Kanıtlardan yola çıkarak yazının icadından önceki zamanlarda yaşayan insanların hayatı hakkında çıkarımlarda bulur.				1	1	0	100
İlk ve Orta Çağlarda İÇ Asya daki Türk siyasi teşekküllerinin güç ve yönetim yapısını kavrar.				1	1	0	100
Coğrafya-2				11	4	4	36
Şehirleri fonksiyonel özellikleri açısından karşılaştırır.				1	0	0	0
Türkiye deki bölgesel kalkınma projelerini ekonomik, sosyal ve kültürel etkileri açısından değerlendirir.				1	1	0	100
Türkiye'deki doğal ve kültürel sembollerin mekânla ilişkisini açıklar.				1	0	1	0
Türkiye'nin madenleri ve enerji kaynaklarının dağılımını açıklar.				1	0	1	0
Sanayileşmiş bir ülkeyi sanayileşme süreçleri açısından değerlendirir.				1	1	0	100
Farklı kültürel bölgelerin yer yüzünde yayılışına etki eden faktörleri açıklar.				1	0	0	0
Farklı gelişmişlik düzeylerine sahip ülkelerin tarım-ekonomi ilişkisini analiz eder.				1	1	0	100
Arazi kullanımına ilişkin farklı uygulamaların çevre üzerindeki etkileri açısından değerlendirir.				1	0	1	0
Çevre sorunlarının oluşum ve yayılma süreçlerini küresel etkileri açısından analiz eder.				1	1	0	100
Biyocoşuliliğin oluşumu ve azalmasını etkili olan faktörleri açıklar.				1	0	1	0
Doğal sistemlerdeki değişimlerle ilgili geleceğe yönelik çıkarımlarda bulunur.				1	0	0	0
Felsefe				6	2	1	33
MS 2. yüzyıl-MS 15. yüzyıl felsefesini hazırlayan düşünce ortamını açıklar.				1	1	0	100
Felsefi düşüncenin özelliklerini açıklar.				1	0	0	0
Bilim felsefesinin konusunu ve problemlerini açıklar.				1	0	0	0
Günlük yaşamda kullanılan stresle başa çıkma davranışları ile savunma mekanizmalarını öğrenir.				1	0	1	0
Psikolojinin alt dallarını bilir.				1	1	0	100
Öğrenme türlerini kendi öğrenme yaşantısıyla ilişkilendirir.				1	0	0	0
Felsefe Grubu				6	2	1	33
Öğrenmeyi örnekleştirerek açıklar.				2	1	0	50
Stresin nedenlerini örnekleştirir.				1	0	0	0
Ergenlik dönemi temel özelliklerinin farkına varır.				1	0	1	0
Günlük yaşamda kullanılan stresle başa çıkma davranışları ile savunma mekanizmalarını öğrenir.				1	1	0	100
Din Kül. ve Ahl. Bil.				6	1	1	17
Hz. Peygamber e bağlılık ve itaati ayet ve hadislerden hareketle yorumlar.				1	0	0	0
İslam medeniyetinde öne çıkan eğitim ve bilim kurumlarını tanıır.				1	0	0	0
Hayatı anlamlandırmada ahiret inancının önemini fark eder.				1	0	0	0
Dini anlayış ve kültürümüzün oluşmasında etkili olan bazı şahsiyetleri tanıır.				1	0	0	0
İnançla ilgili yaklaşımları tartışır.				1	1	0	100
Yahudiliğin doğuşunu ve gelişim sürecini özetler.				1	1	0	0
Felsefe (Seçmeli)				6	0	0	0
Algıyı etkileyen etkenleri açıklar.				2	0	0	0
Gelişim dönemlerinin temel özelliklerini kavrar.				1	0	0	0
Psikolojinin konusunu kavrar.				1	0	0	0
Örnek felsefi metinlerden hareketle MÖ 6. yüzyıl-MS 2. yüzyıl filozoflarının felsefi görüşlerini analiz eder.				1	0	0	0
Örnek felsefi metinlerden hareketle 15. yüzyıl-17. yüzyıl filozoflarının felsefi görüşlerini analiz eder.				1	0	0	0
Matematik				40	4	1	10
Matematik-2				40	4	1	10
İkinci dereceden iki bilinmeyenli denklem sistemlerinin çözüm kümesini bulur.				1	1	0	100
Tam sayılarda EBOB ve EKOK ile ilgili uygulamalar yapar.				2	0	0	0
Üstü ifadeleri içeren denklemleri çözer.				1	0	0	0
Fonksiyonlarda bileşke işlemeyle ilgili işlemler yapar.				1	1	0	100
Bileşik önermeyi örneklerle açıklar.				1	0	1	0
İkinci dereceden bir bilinmeyenli denklem kavramını açıklar.				1	0	0	0
Polinomlarla toplama, çıkarma, çarpma ve bölme işlemlerini yapar.				1	0	0	0
İki kümenin kartezyen çarpımıyla ilgili işlemler yapar.				1	0	0	0
Aritmetik ve geometrik dizilerin özelliklerini kullanarak işlemler yapar.				1	0	0	0
Logaritma fonksiyonunun özelliklerini kullanarak işlemler yapar.				1	0	0	0
İkinci dereceden bir değişkenli fonksiyonun grafiğini çizerek yorumlar.				1	0	0	0

SINAV SONUÇ BELGESİ							
BATMAN / GERCÜŞ / Gerçüş Anadolu Lisesi							
Öğrenci				Numara		Sınıf	
ŞÜKRAN ULAŞ				409		12C	
Puan Türü	Puan	Genel Ort.	Dereceler				
			Snf	Kurum	İlçe	İl	Genel
SÖZ	▼ 177,462	186,100	13	23	27	32	2555
	Puanı Hesaplanan:		40	66	72	5303	
EA	▼ 173,325	189,000	9	15	19	27	5329
	Puanı Hesaplanan:		52	74	87	9122	
Katılımlar:			18	55	98	111	9586

Eşleşen TYT bilginiz bulunamadığı için sınav ortalaması TYT bilginiz olarak kullanılmıştır.

Ders	Soru	Doğru	Yanlış	Net	Başarı %	Sınıf Ort.	Kurum Ort.	Genel Ort.
Edebiyat	24	7	5	5,75	24	▼ 6,28	▲ 5,26	▼ 7,87
Tarih-1	10	3	4	2,00	20	▲ 1,89	▲ 1,49	▼ 2,36
Coğrafya-1	6	2	3	1,25	21	▼ 1,44	▲ 1,04	▼ 1,56
Edebiyat-Sosyal-1	40	12	12	9,00	23	▼ 9,61	▲ 7,79	▼ 11,79
Tarih-2	11	1	6	-0,50	-5	▼ 1,34	▼ 0,76	▼ 0,98
Coğrafya-2	11	4	3	3,25	30	▲ 2,85	▲ 2,36	▲ 2,49
Felsefe	6	3	1	2,75	46	▲ 2,28	▲ 1,80	▲ 1,81
Felsefe Grubu	6	1	3	0,25	4	▼ 1,53	▼ 1,08	▼ 1,67
Din Kül. ve Ahl. Bil.	6	1	2	0,50	8	▼ 1,32	▼ 1,05	▼ 1,43
Felsefe (Seçmeli)	6	0	0	0,00	0	◆ 0,00	▼ 0,07	▼ 0,04
Sosyal-2	40	10	15	6,25	16	▼ 9,32	▼ 7,11	▼ 8,43
Toplam:	280	61	59	45,84	16	▼ 49,85	▼ 45,89	▼ 67,16

Soru No	1234567890123456789012345678901234567890
Edebiyat-Sosyal-1	ACAdc Ab C D d eD DdBe CbbB Ebad
Cevap Anahtarı	A ACAEADBCACACBDDCEBDDDEADBDCDAEBCECEB
Sosyal-2	dEcb e ba Ce Ab dCE B CeEbab B cBe
Cevap Anahtarı	A EEDCDABCEBCCDBAEDBACEABDCBECEACBCBBEEBBACEBDD

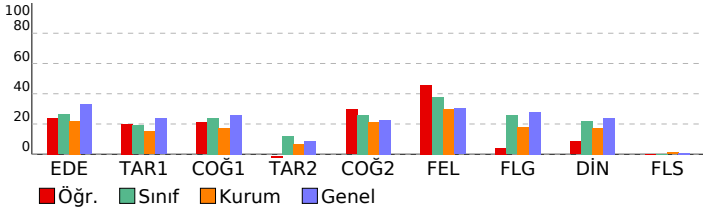

BİLGİ SARMAL AYT 1.				
DERSLERE GÖRE BAŞARI ANALİZİ				
	S	D	Y	B%
Edebiyat-Sosyal-1	40	12	12	30
Edebiyat	24	7	5	29
Metindeki Boşlukların Uygun Sözcüklerle Tamamlanması	1	1	0	100
Söz Öbeklerinde Anlam	1	1	0	100
Paragrafın Ana Fikri (Düşüncesi)	1	1	0	100
Anlatım Biçimleri	1	0	1	0
Paragrafta Boş Bırakılan Yerleri Tamamlama	1	0	1	0
Paragrafın Yardımcı Fikirleri (Düşünceleri)	1	0	0	0
Şiiri yorumlar.	2	0	0	0
Edebi sanatın belirler.	1	0	0	0
Türk edebiyatını dönemlere ayırır.	1	1	0	100
"Dede Korkut Hikâyeleri"ni inceler ve genel özelliklerini kavrar.	1	0	1	0
Divan edebiyatı nazım şekillerini inceler.	2	0	0	0
Divan edebiyatı sanatçıları tanıır.	1	1	0	100
Divan Şiiri	1	0	0	0
Tanzimat Dönemi şairlerini tanıır.	1	0	0	0
Servetfînunun Dönemi şiirinin genel özelliklerini kavrar.	1	1	0	100
İkinci Yeni Şiir Anlayışı	1	0	0	0
Fecriyat Döneminde Şiir	1	0	0	0
HIKÂYE	1	0	1	0
Garip Akımı Şiir Anlayışı	1	0	0	0
ROMAN	1	0	0	0
1923-1950 arasında Türk edebiyatında eser veren roman yazarlarını tanıır.	1	0	1	0
Edebiyatın düşünce akımları ile ilişkisini belirler.	1	1	0	100
Tarih-1	10	3	4	30
Tarih öğrenmenin amaç ve yararlarını kavrar.	1	0	0	0
İlk ve Orta Çağlarda İslam dünyasındaki Türk siyasi teşekküllerinin güç ve yönetim yapısını kavrar.	1	1	0	100
Hız, Muhammed ve Dört Halife Dönemi'nde Müslümanların Arap Yarınması ve çevresinde siyasi hâkimiyet kurma	1	0	1	0
Osmanlı Beyliği'nin devletleşme sürecini Bizans'la olan ilişkileri çerçevesinde analiz eder.	1	1	0	100
Osmanlı Devleti'nde merkezi otoriteyi güçlendirmeye yönelik düzenlemeleri analiz eder.	1	0	1	0
Modern devletler hukukunun ortaya çıkışında Westphalia (Vestfalya) Barışı'nı rolünü kavrar.	1	0	0	0
Osmanlı Devleti'nin siyasi varlığına yönelik tehditleri analiz eder.	1	0	0	0
I. Dünya Savaşı'nın sonuçlarını Osmanlı Devleti ve Batılı devletler açısından değerlendirir.	1	1	0	100
Kuvayı Milliye hareketinin oluşumundan Büyük Millet Meclisinin açılışına kadar olan süreçte meydana gelen gelişim	1	0	1	0
Millî Mücadele sonucunda kazanılan diplomatik başarıları ülkemizin bağımsızlığı açısından değerlendirir.	1	0	1	0
Coğrafya-1	6	2	3	33
Doğa olaylarının ekstrem durumlarını ve etkilerini açıklar.	1	1	0	100
Türkiye'de tarım sektörünün özelliklerini açıklar.	1	0	0	0
İlk kültür merkezlerinin ortaya çıkışı, yayılışı ve dağılımlarını belirleyen faktörleri açıklar.	1	1	0	100
Türkiye'nin turizm potansiyelini ve varlıklarını açıklar.	1	0	1	0
Bölgesel ve küresel ölçekteki örgütlere etki alanları açısından değerlendirir.	1	0	1	0
Doğal kaynakların sürdürülebilir kullanımını geri dönüşüm stratejileri açısından değerlendirir.	1	0	1	0
Sosyal-2	46	10	15	22
Tarih-2	11	1	6	9
Kanılardan yola çıkarak yazının icadından önceki zamanlarda yaşayan insanların hayatı hakkında çıkarımlarda bulunur.	1	0	1	0
İlk ve Orta Çağlarda İslam dünyasındaki Türk siyasi teşekküllerinin güç ve yönetim yapısını kavrar.	1	1	0	100
Emeviler ile birlikte İslam Devleti'nin yapısında meydana gelen değişimi analiz eder.	1	0	1	0
Osmanlı Beyliği'nin devletleşme sürecini Bizans'la olan ilişkileri çerçevesinde analiz eder.	1	0	1	0
Yeniçeri Ocağı'nın ve devşirme sisteminin Osmanlı devletleşme sürecine etkisini analiz eder.	1	0	0	0
Osmanlı devlet idaresi ve toplum düzenindeki çözümleri önleme çabalarını analiz eder.	1	0	1	0
Osmanlı Devleti'nin siyasi varlığına yönelik tehditleri analiz eder.	1	0	0	0
I. Dünya Savaşı'nın sonuçlarını Osmanlı Devleti ve Batılı devletler açısından değerlendirir.	1	0	1	0
Büyük Millet Meclisinin açılış sürecini ve sonrasında meydana gelen gelişmeleri kavrar.	1	0	1	0
Çağdaşlaşan Türkiye'nin temeli olan Atatürk ilkelerini kavrar.	1	0	0	0
Ekonomi alanında meydana gelen gelişmeleri kavrar.	1	0	0	0
Coğrafya-2	11	4	3	36
Biyocoğrafyanın oluşumu ve azalmasında etkili olan faktörleri açıklar.	1	1	0	100
Doğal sistemlerdeki değişimlerle ilgili geleceğe yönelik çıkarımlarda bulunur.	1	0	1	0
Şehirleri fonksiyonel özellikleri açısından karşılaştırır.	1	0	0	0
Türkiye'deki bölgesel kalkınma projelerini ekonomik, sosyal ve kültürel etkileri açısından değerlendirir.	1	1	0	100
Türkiye'deki doğal ve kültürel sembollerin mekânla ilişkisini açıklar.	1	0	1	0
Türkiye'nin madenleri ve enerji kaynaklarının dağılımını açıklar.	1	0	0	0
Sanayileşmiş bir ülkeyi sanayileşme süreçleri açısından değerlendirir.	1	0	0	0
Farklı kültürel bölgelerin yer yüzünde yayılışına etki eden faktörleri açıklar.	1	0	0	0
Farklı gelişmişlik düzeylerine sahip ülkelerin tarım-ekonomi ilişkisini analiz eder.	1	0	1	0
Arazi kullanımına ilişkin farklı uygulamaları çevre üzerindeki etkileri açısından değerlendirir.	1	1	0	100
Çevre sorunlarının oluşum ve yayılma süreçlerini küresel etkileri açısından analiz eder.	1	1	0	100
Felsefe	6	3	1	50
Felsefi düşüncenin özelliklerini açıklar.	1	0	0	0
Bilim felsefesinin konusunu ve problemlerini açıklar.	1	1	0	100
MS 2. yüzyıl-MS 15. yüzyıl felsefesini hazırlayan düşünce ortamını açıklar.	1	0	0	0
Psikolojinin alt dallarını bilir.	1	1	0	100
Öğrenme türlerini kendi öğrenme yaşantısıyla ilişkilendirir.	1	0	1	0
Günlük yaşamda kullanılan stresle başa çıkma davranışları ile savunma mekanizmalarını öğrenir.	1	1	0	100
Felsefe Grubu	6	1	3	17
Öğrenmeyi örneklerle açıklar.	2	0	2	0
Ergenlik dönemi temel özelliklerinin farkına varır.	1	0	1	0
Günlük yaşamda kullanılan stresle başa çıkma davranışları ile savunma mekanizmalarını öğrenir.	1	1	0	100
Stresin nedenlerini örneklerdir.	1	0	0	0
Din Kül. ve Ahl. Bil.	6	1	2	17
İnançla ilgili yaklaşımları tartışır.	1	0	0	0
Yahudiliğin doğuşunu ve gelişim sürecini özetler.	1	0	0	0
Hız, Peygamber'e bağlılık ve itaat ayet ve hadislerden hareketle yorumlar.	1	0	0	0
İslam medeniyetinde öne çıkan eğitim ve bilim kurumlarını tanıır.	1	0	1	0
Hayatı anlamlandırmada ahiret inancının önemini fark eder.	1	1	0	100
Dini anlayış ve kültürümüzün oluşmasında etkili olan bazı şahsiyetleri tanıır.	1	0	1	0
Felsefe (Seçmeli)	6	0	0	0
Örnek felsefi metinlerden hareketle 15. yüzyıl-17. yüzyıl filozoflarının felsefi görüşlerini analiz eder.	1	0	0	0
Örnek felsefi metinlerden hareketle MÖ 6. yüzyıl-MS 2. yüzyıl filozoflarının felsefi görüşlerini analiz eder.	1	0	0	0
Algıyı etkileyen etkenleri açıklar.	2	0	0	0
Gelişim dönemlerinin temel özelliklerini kavrar.	1	0	0	0
Psikolojinin konusunu kavrar.	1	0	0	0

SINAV SONUÇ BELGESİ							
BATMAN / GERCÜŞ / Gerçüş Anadolu Lisesi							
Öğrenci				Numara	Sınıf		
ŞÜKRÜ USLU				410	12C		
Puan Türü	Puan	Genel Ort.	Dereceler				
			Snf	Kurum	İlçe	İl	Genel
SÖZ	▼ 133,582	186,100	17	33	51	57	4755
Puanı Hesaplanan:			40	66	72	5303	
EA	▼ 152,805	189,000	16	30	41	51	7224
Puanı Hesaplanan:			52	74	87	9122	
Katılımlar:			18	55	98	111	9586

Eşleşen TYT bilginiz bulunamadığı için sınav ortalaması TYT bilginiz olarak kullanılmıştır.

Ders	Soru	Doğru	Yanlış	Net	Başarı %	Sınıf Ort.	Kurum Ort.	Genel Ort.
Edebiyat	24	6	13	2,75	11	▼ 6,28	▼ 5,26	▼ 7,87
Tarih-1	10	2	8	0,00	0	▼ 1,89	▼ 1,49	▼ 2,36
Coğrafya-1	6	3	3	2,25	38	▲ 1,44	▲ 1,04	▲ 1,56
Edebiyat-Sosyal-1	40	11	24	5,00	13	▼ 9,61	▼ 7,79	▼ 11,79
Tarih-2	11	0	4	-1,00	-9	▼ 1,34	▼ 0,76	▼ 0,98
Coğrafya-2	11	2	6	0,50	5	▼ 2,85	▼ 2,36	▼ 2,49
Felsefe	6	0	0	0,00	0	▼ 2,28	▼ 1,80	▼ 1,81
Felsefe Grubu	6	1	0	1,00	17	▼ 1,53	▼ 1,08	▼ 1,67
Din Kül. ve Ahl. Bil.	6	1	5	-0,25	-4	▼ 1,32	▼ 1,05	▼ 1,43
Felsefe (Seçmeli)	6	0	0	0,00	0	◆ 0,00	▼ 0,07	▼ 0,04
Sosyal-2	40	4	15	0,25	1	▼ 9,32	▼ 7,11	▼ 8,43
Toplam:	280	54	71	35,84	13	▼ 49,85	▼ 45,89	▼ 67,16

Soru No	1234567890123456789012345678901234567890
Edebiyat-Sosyal-1	ccAabBdcCdded e bDaccaDbaeccacaEBBb
Cevap Anahtarı	B AEACEBCACACCBDDCEBDBDDADABDCDAEEDECEBBC
Sosyal-2	cdcd bbdDd Cda BcaacBe
Cevap Anahtarı	B DCDABCEBCEBAEDDBACECDDBAECBAECCCBEEBBBEBDDCA

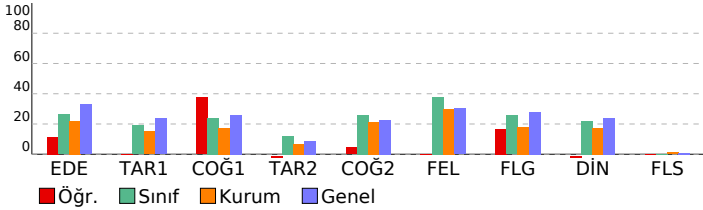

BİLGİ SARMAL AYT 1.				
DERSLERE GÖRE BAŞARI ANALİZİ				
	S	D	Y	B%
Edebiyat-Sosyal-1	40	11	24	28
Edebiyat	24	6	13	25
Paragrafın Ana Fikri (Düşüncesi)	1	0	1	0
Anlatım Biçimleri	1	0	1	0
Metindeki Boşlukların Uygun Sözcüklerle Tamamlanması	1	1	0	100
Söz Öbeklerinde Anlam	1	0	1	0
Şiiri yorumlar.	2	0	2	0
Edebi sanatları belirler.	1	1	0	100
Türk edebiyatını dönemlere ayırır.	1	0	1	0
"Dede Korkut Hikâyeleri"ni inceler ve genel özelliklerini kavrar.	1	1	0	100
Divan edebiyatı nazım şekillerini inceler.	2	0	2	0
Divan edebiyatı sanatçılarını tanıır.	1	0	1	0
Divan Şiiri	1	0	1	0
Tanzimat Dönemi şairlerini tanıır.	1	1	0	100
Servetifunun Dönemi şiirinin genel özelliklerini kavrar.	1	0	0	0
İkinci Yeni Şiir Anlayışı	1	0	1	0
Fecriyat Döneminde Şiir	1	0	0	0
HIKÂYE	1	0	0	0
Garip Akımı Şiir Anlayışı	1	0	0	0
ROMAN	1	0	0	0
1923-1950 arasında Türk edebiyatında eser veren roman yazarlarını tanıır.	1	0	1	0
Edebiyatın düşünce akımları ile ilişkisini belirler.	1	1	0	100
Paragrafa Boş Birakılan Yerleri Tamamlama	1	1	0	100
Paragrafın Yardımcı Fikirleri (Düşünceleri)	1	0	1	0
Tarih-1	10	2	8	20
Hz. Muhammed ve Dört Halife Dönemi nde Müslümanların Arap Yarınması ve çevresinde siyasi hâkimiyet kurma	1	0	1	0
Osmanlı Beyliği nin devletleşme sürecini Bizans la olan ilişkileri çerçevesinde analiz eder.	1	0	1	0
Osmanlı Devleti nde merkezi otoriteyi güçlendirmeye yönelik düzenlemeleri analiz eder.	1	1	0	100
Modern devletler hukukunun ortaya çıkışında Westphalia (Vestfalya) Barışı nin rolünü kavrar.	1	1	0	100
Osmanlı Devleti nin siyasi varlığına yönelik tehditleri analiz eder.	1	0	1	0
I. Dünya Savaşı nin sonuçlarını Osmanlı Devleti ve Batılı devletler açısından değerlendirir.	1	0	1	0
Kuvayı Milliye hareketinin oluşumundan Büyük Millet Meclisinin açılışına kadar olan süreçte meydana gelen gelişim	1	0	1	0
Millî Mücadele sonucunda kazanılan diplomatik başarıları ülkemizin bağımsızlığı açısından değerlendirir.	1	0	1	0
Tarih öğrenmenin amaç ve yararlarını kavrar.	1	0	1	0
İlk ve Orta Çağlarda İÇ Asya daki Türk siyasi teşekküllerinin güç ve yönetim yapısını kavrar.	1	0	1	0
Coğrafya-1	6	3	3	50
İlk kültür merkezlerinin ortaya çıkışı, yayılışı ve dağılımlarını belirleyen faktörleri açıklar.	1	0	1	0
Türkiye nin turizm potansiyelini ve varlıklarını açıklar.	1	0	1	0
Bölgesel ve küresel ölçekteki örgütlere etki alanları açısından değerlendirir.	1	1	0	100
Doğal kaynakların sürdürülebilir kullanımı ve geri dönüşüm stratejileri açısından değerlendirir.	1	1	0	100
Doğa olaylarının ekstrem durumlarını ve etkilerini açıklar.	1	1	0	100
Türkiye de tarım sektörünün özelliklerini açıklar.	1	0	1	0
Sosyal-2	46	4	15	9
Tarih-2	11	0	4	0
Emeviler ile birlikte İslam Devleti nin yapısında meydana gelen değişimi analiz eder.	1	0	1	0
Osmanlı Beyliği nin devletleşme sürecini Bizans la olan ilişkileri çerçevesinde analiz eder.	1	0	1	0
Yeniçeri Ocağının ve devşirme sisteminin Osmanlı devletleşme sürecine etkisini analiz eder.	1	0	1	0
Osmanlı devlet idaresi ve toplum düzenindeki çözümleri önleme çabalarını analiz eder.	1	0	1	0
Osmanlı Devleti nin siyasi varlığına yönelik tehditleri analiz eder.	1	0	0	0
I. Dünya Savaşı nin sonuçlarını Osmanlı Devleti ve Batılı devletler açısından değerlendirir.	1	0	0	0
Büyük Millet Meclisinin açılış sürecini ve sonrasında meydana gelen gelişmeleri kavrar.	1	0	0	0
Çağdaşlaşan Türkiye nin temeli olan Atatürk ilkelerini kavrar.	1	0	0	0
Ekonomi alanında meydana gelen gelişmeleri kavrar.	1	0	0	0
Kanitardan yola çıkarak yazının icadından önceki zamanlarda yaşayan insanların hayatı hakkında çıkarımlarda bul	1	0	0	0
İlk ve Orta Çağlarda İÇ Asya daki Türk siyasi teşekküllerinin güç ve yönetim yapısını kavrar.	1	0	0	0
Coğrafya-2	11	2	6	18
Şehirleri fonksiyonel özellikleri açısından karşılaştırır.	1	0	0	0
Türkiye deki bölgesel kalkınma projelerini ekonomik, sosyal ve kültürel etkileri açısından değerlendirir.	1	0	1	0
Türkiye'deki doğal ve kültürel sembollerin mekânla ilişkisini açıklar.	1	0	1	0
Türkiye'nin madenleri ve enerji kaynaklarının dağılımını açıklar.	1	0	1	0
Sanayileşmiş bir ülkeyi sanayileşme süreçleri açısından değerlendirir.	1	1	0	100
Farklı kültürel bölgelerin yeryüzünde yayılışına etki eden faktörleri açıklar.	1	0	1	0
Farklı gelişmişlik düzeylerine sahip ülkelerin tarım-ekonomi ilişkisini analiz eder.	1	0	0	0
Arazi kullanımına ilişkin farklı uygulamaları çevre üzerindeki etkileri açısından değerlendirir.	1	1	0	100
Çevre sorunlarının oluşum ve yayılma süreçlerini küresel etkileri açısından analiz eder.	1	0	1	0
Biyocoşuliliğin oluşumu ve azalmasında etkili olan faktörleri açıklar.	1	0	1	0
Doğal sistemlerdeki değişimlerle ilgili geleceğe yönelik çıkarımlarda bulunur.	1	0	0	0
Felsefe	6	0	0	0
MS 2. yüzyıl-MS 15. yüzyıl felsefesini hazırlayan düşünce ortamını açıklar.	1	0	0	0
Felsefi düşüncenin özelliklerini açıklar.	1	0	0	0
Bilim felsefesinin konusunu ve problemlerini açıklar.	1	0	0	0
Günlük yaşamda kullanılan stresle başa çıkma davranışları ile savunma mekanizmalarını öğrenir.	1	0	0	0
Psikolojinin alt dallarını bilir.	1	0	0	0
Öğrenme türlerini kendi öğrenme yaşantısıyla ilişkilendirir.	1	0	0	0
Felsefe Grubu	6	1	0	17
Öğrenmeyi örneklendirerek açıklar.	2	0	0	0
Stresin nedenlerini örneklendirir.	1	0	0	0
Ergenlik dönemi temel özelliklerinin farkına varır.	1	0	0	0
Günlük yaşamda kullanılan stresle başa çıkma davranışları ile savunma mekanizmalarını öğrenir.	1	1	0	100
Din Kül. ve Ahl. Bil.	6	1	5	17
Hz. Peygamber e bağlılık ve itaati ayet ve hadislerden hareketle yorumlar.	1	0	1	0
İslam medeniyetinde öne çıkan eğitim ve bilim kurumlarını tanıır.	1	0	1	0
Hayatı anlamlandırır ve ahiret inancının önemini fark eder.	1	0	1	0
Dini anlayış ve kültürümüzün oluşmasında etkili olan bazı şahsiyetleri tanıır.	1	0	1	0
İnançla ilgili yaklaşımları tartışır.	1	1	0	100
Yahudiliğin doğuşunu ve gelişim sürecini özetler.	1	0	1	0
Felsefe (Seçmeli)	6	0	0	0
Algıyı etkileyen etkenleri açıklar.	2	0	0	0
Gelişim dönemlerinin temel özelliklerini kavrar.	1	0	0	0
Psikolojinin konusunu kavrar.	1	0	0	0
Örnek felsefi metinlerden hareketle MÖ 6. yüzyıl-MS 2. yüzyıl filozoflarının felsefi görüşlerini analiz eder.	1	0	0	0
Örnek felsefi metinlerden hareketle 15. yüzyıl-17. yüzyıl filozoflarının felsefi görüşlerini analiz eder.	1	0	0	0

SINAV SONUÇ BELGESİ							
BATMAN / GERCÜŞ / Gerçüş Anadolu Lisesi							
Öğrenci				Numara		Sınıf	
UNER EVİN				16		12C	
Puan Türü	Puan	Genel Ort.	Dereceler				
			Snf	Kurum	İlçe	İl	Genel
SÖZ	▲ 221,047	186,100	4	6	7	10	1085
	Puanı Hesaplanan:		40	66	72	5303	
SAY	▼ 128,436	210,740	6	33	39	50	7428
	Puanı Hesaplanan:		35	43	54	7908	
EA	▼ 162,090	189,000	15	23	28	37	6330
	Puanı Hesaplanan:		52	74	87	9122	
Katılımlar:			18	55	98	111	9586

Eşleşen TYT bilginiz bulunamadığı için sınav ortalaması TYT bilginiz olarak kullanılmıştır.

Ders	Soru	Doğru	Yanlış	Net	Başarı %	Sınıf Ort.	Kurum Ort.	Genel Ort.
Edebiyat	24	4	4	3,00	13	▼ 6,28	▼ 5,26	▼ 7,87
Tarih-1	10	3	4	2,00	20	▲ 1,89	▲ 1,49	▼ 2,36
Coğrafya-1	6	2	2	1,50	25	▲ 1,44	▲ 1,04	▼ 1,56
Edebiyat-Sosyal-1	40	9	10	6,50	16	▼ 9,61	▼ 7,79	▼ 11,79
Tarih-2	11	2	0	2,00	18	▲ 1,34	▲ 0,76	▲ 0,98
Coğrafya-2	11	6	2	5,50	50	▲ 2,85	▲ 2,36	▲ 2,49
Felsefe	6	5	1	4,75	79	▲ 2,28	▲ 1,80	▲ 1,81
Felsefe Grubu	6	3	3	2,25	38	▲ 1,53	▲ 1,08	▲ 1,67
Din Kül. ve Ahl. Bil.	6	2	2	1,50	25	▲ 1,32	▲ 1,05	▲ 1,43
Felsefe (Seçmeli)	6	0	0	0,00	0	◆ 0,00	▼ 0,07	▼ 0,04
Sosyal-2	40	18	8	16,00	40	▲ 9,32	▲ 7,11	▲ 8,43
Matematik-2	40	1	1	0,75	2	▼ 1,20	▼ 1,27	▼ 8,17
Toplam:	280	67	51	53,84	19	▲ 49,85	▲ 45,89	▼ 67,16

Soru No	1234567890123456789012345678901234567890
---------	--

Edebiyat-Sosyal-1	A E c b A B a c b B C e b E c E a B b
-------------------	---------------------------------------

Cevap Anahtarı	B A E A C E B C A C A C C B D D C E B D D A D A B D C D C A E D E C E B B C
----------------	---

Sosyal-2	E E A b D A C E e D D A B E C a A E a b b B c E B a
----------	---

Cevap Anahtarı	B D C D A B C E B C E E B A D E D B A C E C D D A B E C B A E C C C B E E B B B B E D D C A
----------------	---

Matematik	C e
-----------	-----

Cevap Anahtarı	B C C A B C C D C C C D E C A D D C E D E B B C D B B A E C B B A C E E E A D
----------------	---

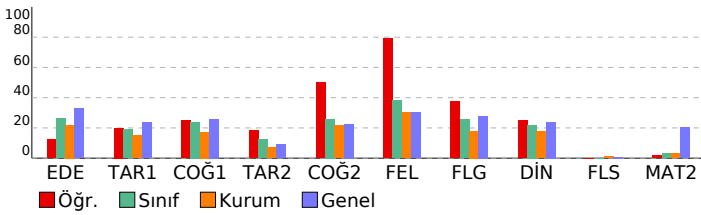

BİLGİ SARMAL AYT 1.

DERSLERE GÖRE BAŞARI ANALİZİ					S	D	Y	B%
Edebiyat-Sosyal-1					40	9	10	23
Edebiyat					24	4	4	17
Paragrafın Ana Fikri (Düşüncesi)					1	1	0	100
Anlatım Biçimleri					1	1	0	100
Metindeki Boşlukların Uygun Sözcüklerle Tamamlanması					1	0	1	0
Söz Öbeklerinde Anlam					1	0	0	0
Şiiri yorumlar.					2	0	1	0
Edebi sanatları belirler.					1	0	0	0
Türk edebiyatını dönemlere ayırır.					1	1	0	100
"Dede Korkut Hikâyeleri"ni inceler ve genel özelliklerini kavrar.					1	0	0	0
Divan edebiyatı nazım şekillerini inceler.					2	0	0	0
Divan edebiyatı sanatçılarını tanıır.					1	0	0	0
Divan Şiiri					1	0	0	0
Tanzimat Dönemi şairlerini tanıır.					1	0	0	0
Servetifunun Dönemi şiirinin genel özelliklerini kavrar.					1	0	0	0
İkinci Yeni Şiir Anlayışı					1	0	0	0
Fecriyat Döneminde Şiir					1	0	0	0
HIKÂYE					1	1	0	100
Garip Akımı Şiir Anlayışı					1	0	0	0
ROMAN					1	0	0	0
1923-1950 arasında Türk edebiyatında eser veren roman yazarlarını tanıır.					1	0	0	0
Edebiyatın düşünce akımları ile ilişkisini belirler.					1	0	1	0
Paragrafa Boş Bırakılan Yerleri Tamamlama					1	0	1	0
Paragrafın Yardımcı Fikirleri (Düşünceleri)					1	0	0	0
Tarih-1					10	3	4	30
Hz. Muhammed ve Dört Halife Dönemi nde Müslümanların Arap Yarımadası ve çevresinde siyasi hâkimiyet kurma					1	0	1	0
Osmanlı Beyliği nin devletleşme sürecini Bizans la olan ilişkileri çerçevesinde analiz eder.					1	1	0	100
Osmanlı Devleti nde merkezi otoriteyi güçlendirmeye yönelik düzenlemeleri analiz eder.					1	0	0	0
Modern devletler hukukunun ortaya çıkışında Westphalia (Vestfalya) Barışı nin rolünü kavrar.					1	0	0	0
Osmanlı Devleti nin siyasi varlığına yönelik tehditleri analiz eder.					1	0	0	0
I. Dünya Savaşı nin sonuçlarını Osmanlı Devleti ve Batılı devletler açısından değerlendirir.					1	1	0	100
Kuvayı Milliye hareketinin oluşumundan Büyük Millet Meclisinin açılışına kadar olan süreçte meydana gelen gelişim					1	0	1	0
Millî Mücadele sonucunda kazanılan diplomatik başarıları ülkemizin bağımsızlığı açısından değerlendirir.					1	0	1	0
Tarih öğrenmenin amaç ve yararlarını kavrar.					1	1	0	100
İlk ve Orta Çağlarda İc Asya daki Türk siyasi teşekküllerinin güç ve yönetim yapısını kavrar.					1	0	1	0
Coğrafya-1					6	2	2	33
İlk kültür merkezlerinin ortaya çıkışı, yayılışı ve dağılımları belirleyen faktörleri açıklar.					1	1	0	100
Türkiye nin turizm potansiyelini ve varlıklarını açıklar.					1	0	0	0
Bölgesel ve küresel ölçekteki örgütleri etki alanları açısından değerlendirir.					1	0	0	0
Doğal kaynakların sürdürülebilir kullanımını geri dönüşüm stratejileri açısından değerlendirir.					1	0	1	0
Doğa olaylarının ekstrem durumlarını ve etkilerini açıklar.					1	1	0	100
Türkiye de tarım sektörünün özelliklerini açıklar.					1	0	1	0
Sosyal-2					46	18	8	39
Tarih-2					11	2	0	18
Emeviler ile birlikte İslam Devleti nin yapısında meydana gelen değişimi analiz eder.					1	0	0	0
Osmanlı Beyliği nin devletleşme sürecini Bizans la olan ilişkileri çerçevesinde analiz eder.					1	0	0	0
Yeniçeri Ocağının ve devşirme sisteminin Osmanlı devletleşme sürecine etkisini analiz eder.					1	0	0	0
Osmanlı devlet idaresi ve toplum düzenindeki çözümleri önleme çabalarını analiz eder.					1	0	0	0
Osmanlı Devleti nin siyasi varlığına yönelik tehditleri analiz eder.					1	0	0	0
I. Dünya Savaşı nin sonuçlarını Osmanlı Devleti ve Batılı devletler açısından değerlendirir.					1	0	0	0
Büyük Millet Meclisinin açılış sürecini ve sonrasında meydana gelen gelişmeleri kavrar.					1	0	0	0
Çağdaşlaşan Türkiye nin temeli olan Atatürk ilkelerini kavrar.					1	0	0	0
Ekonomi alanında meydana gelen gelişmeleri kavrar.					1	0	0	0
Kanitardan yola çıkarak yazının icadından önceki zamanlarda yaşayan insanların hayatı hakkında çıkarımlarda bul					1	1	0	100
İlk ve Orta Çağlarda İc Asya daki Türk siyasi teşekküllerinin güç ve yönetim yapısını kavrar.					1	1	0	100
Coğrafya-2					11	6	2	55
Şehirleri fonksiyonel özellikleri açısından karşılaştırır.					1	0	0	0
Türkiye deki bölgesel kalkınma projelerini ekonomik, sosyal ve kültürel etkileri açısından değerlendirir.					1	1	0	100
Türkiye'deki doğal ve kültürel sembollerin mekânla ilişkisini açıklar.					1	0	1	0
Türkiye'nin madenleri ve enerji kaynaklarının dağılımını açıklar.					1	0	0	0
Sanayileşmiş bir ülkede sanayileşme süreci açısından değerlendirir.					1	1	0	100
Farklı kültürel bölgelerin yer yüzünde yayılışına etki eden faktörleri açıklar.					1	0	0	0
Farklı gelişmişlik düzeylerine sahip ülkelerin tarım-ekonomi ilişkisini analiz eder.					1	1	0	100
Arazi kullanımına ilişkin farklı uygulamaları çevre üzerindeki etkileri açısından değerlendirir.					1	1	0	100
Çevre sorunlarının oluşum ve yayılma süreçlerini küresel etkileri açısından analiz eder.					1	1	0	100
Biyocoşuliliğin oluşumu ve azalmasında etkili olan faktörleri açıklar.					1	0	1	0
Doğal sistemlerdeki değişimlerle ilgili geleceğe yönelik çıkarımlarda bulunur.					1	1	0	100
Felsefe					6	5	1	83
MS 2. yüzyıl-MS 15. yüzyıl felsefesini hazırlayan düşünce ortamını açıklar.					1	1	0	100
Felsefi düşüncenin özelliklerini açıklar.					1	1	0	100
Bilim felsefesinin konusunu ve problemlerini açıklar.					1	1	0	100
Günlük yaşamda kullanılan stresle başa çıkma davranışları ile savunma mekanizmalarını öğrenir.					1	1	0	100
Psikolojinin alt dallarını bilir.					1	1	0	100
Öğrenme türlerini kendi öğrenme yaşantısıyla ilişkilendirir.					1	0	1	0
Felsefe Grubu					6	3	3	50
					2	2	0	100
Öğrenmeyi örnekleştirerek açıklar.					1	0	1	0
Stresin nedenlerini örneklandırır.					1	0	1	0
Ergenlik dönemi temel özelliklerinin farkına varır.					1	0	1	0
Günlük yaşamda kullanılan stresle başa çıkma davranışları ile savunma mekanizmalarını öğrenir.					1	1	0	100
Din Kül. ve Ahl. Bil.					6	2	2	33
Hz. Peygamber e bağlılık ve itaat ayet ve hadislerden hareketle yorumlar.					1	0	1	0
İslam medeniyetinde öne çıkan eğitim ve bilim kurumlarını tanıır.					1	1	0	100
Hayatı anlamlandırmada ahiret inancının önemini fark eder.					1	1	0	100
Dini anlayış ve kültürümüzün oluşmasında etkili olan bazı şahsiyetleri tanıır.					1	0	0	0
İnançla ilgili yaklaşımları tartışır.					1	0	1	0
Yahudiliğin doğuşunu ve gelişim sürecini özetler.					1	0	0	0
Felsefe (Seçmeli)					6	0	0	0
Algıyı etkileyen etkenleri açıklar.					2	0	0	0
Gelişim dönemlerinin temel özelliklerini kavrar.					1	0	0	0
Psikolojinin konusunu kavrar.					1	0	0	0
Örnek felsefi metinlerden hareketle MÖ 6. yüzyıl-MS 2. yüzyıl filozoflarının felsefi görüşlerini analiz eder.					1	0	0	0
Örnek felsefi metinlerden hareketle 15. yüzyıl-17. yüzyıl filozoflarının felsefi görüşlerini analiz eder.					1	0	0	0
Matematik					40	1	1	3
Matematik-2					40	1	1	3
İkinci dereceden iki bilinmeyenli denklem sistemlerinin çözüm kümesini bulur.					1	1	0	100
Tam sayılarda EBOB ve EKOK ile ilgili uygulamalar yapar.					2	0	0	0
Üstü ifadeleri içeren denklemleri çözer.					1	0	0	0
Fonksiyonlarda bileşke işlemeyle ilgili işlemler yapar.					1	0	0	0
Bileşik önermeyi örneklerle açıklar.					1	0	0	0
İkinci dereceden bir bilinmeyenli denklem kavramını açıklar.					1	0	0	0
Polinomlarla toplama, çıkarma, çarpma ve bölme işlemlerini yapar.					1	0	0	0
İki kümenin kartezyen çarpımıyla ilgili işlemler yapar.					1	0	0	0
Aritmetik ve geometrik dizilerin özelliklerini kullanarak işlemler yapar.					1	0	0	0
Logaritma fonksiyonunun özelliklerini kullanarak işlemler yapar.					1	0	0	0
İkinci dereceden bir değişkenli fonksiyonun grafiğini çizerek yorumlar.					1	0	0	0

SINAV SONUÇ BELGESİ							
BATMAN / GERCÜŞ / Gerçüş Anadolu Lisesi							
Öğrenci				Numara		Sınıf	
YUSUF CİHAN DİLBER				12		12C	
Puan Türü	Puan	Genel Ort.	Dereceler				
			Snf	Kurum	İlçe	İl	Genel
SÖZ	▲ 197,602	186,100	10	14	15	19	1741
Puanı Hesaplanan:			40	66	72	5303	
SAY	▼ 128,954	210,740	5	31	37	48	7403
Puanı Hesaplanan:			35	43	54	7908	
EA	▼ 165,185	189,000	13	20	25	34	6055
Puanı Hesaplanan:			52	74	87	9122	
Katılımlar:			18	55	98	111	9586

Eşleşen TYT bilginiz bulunamadığı için sınav ortalaması TYT bilginiz olarak kullanılmıştır.

Ders	Soru	Doğru	Yanlış	Net	Başarı %	Sınıf Ort.	Kurum Ort.	Genel Ort.
Edebiyat	24	4	4	3,00	13	▼ 6,28	▼ 5,26	▼ 7,87
Tarih-1	10	1	2	0,50	5	▼ 1,89	▼ 1,49	▼ 2,36
Coğrafya-1	6	4	2	3,50	58	▲ 1,44	▲ 1,04	▲ 1,56
Edebiyat-Sosyal-1	40	9	8	7,00	18	▼ 9,61	▼ 7,79	▼ 11,79
Tarih-2	11	1	1	0,75	7	▼ 1,34	▼ 0,76	▼ 0,98
Coğrafya-2	11	5	1	4,75	43	▲ 2,85	▲ 2,36	▲ 2,49
Felsefe	6	3	1	2,75	46	▲ 2,28	▲ 1,80	▲ 1,81
Felsefe Grubu	6	3	1	2,75	46	▲ 1,53	▲ 1,08	▲ 1,67
Din Kül. ve Ahl. Bil.	6	1	3	0,25	4	▼ 1,32	▼ 1,05	▼ 1,43
Felsefe (Seçmeli)	6	0	0	0,00	0	◆ 0,00	▼ 0,07	▼ 0,04
Sosyal-2	40	13	7	11,25	28	▲ 9,32	▲ 7,11	▲ 8,43
Matematik-2	40	1	0	1,00	3	▼ 1,20	▼ 1,27	▼ 8,17
Toplam:	280	62	47	49,84	18	▼ 49,85	▲ 45,89	▼ 67,16

Soru No	1234567890123456789012345678901234567890
---------	--

Edebiyat-Sosyal-1	AdAc C c be a EeEbEdBC
Cevap Anahtarı	B AEACEBCACACBDBDCEBDDADABDCDAEDECBBBC

Sosyal-2	c E b D CECD AaEC AECb İaB e
Cevap Anahtarı	B DCDABCEBCEEBADDEBACECDDABECBAECCBBEEBBBEBDDCA

Matematik	C
Cevap Anahtarı	B CCABCCDDCCCECADDCEDEBBCCDBBAECBBACEEAD

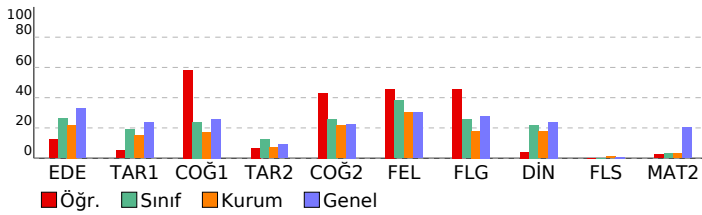

BİLGİ SARMAL AYT 1.

DERSLERE GÖRE BAŞARI ANALİZİ					S	D	Y	B%
Edebiyat-Sosyal-1					40	9	8	23
Edebiyat					24	4	4	17
Paragrafın Ana Fikri (Düşüncesi)					1	1	0	100
Anlatım Biçimleri					1	0	1	0
Metindeki Boşlukların Uygun Sözcüklerle Tamamlanması					1	1	0	100
Söz Öbeklerinde Anlam					1	1	0	100
Şiiri yorumlar.					2	1	0	50
Edebi sanatları belirler.					1	0	0	0
Türk edebiyatını dönemlere ayırır.					1	0	0	0
"Dede Korkut Hikâyeleri"ni inceler ve genel özelliklerini kavrar.					1	0	0	0
Divan edebiyatı nazım şekillerini inceler.					2	0	0	0
Divan edebiyatı sanatçılarını tanıır.					1	0	0	0
Divan Şiiri					1	0	1	0
Tanzimat Dönemi şairlerini tanıır.					1	0	0	0
Servetifunun Dönemi şiirinin genel özelliklerini kavrar.					1	0	0	0
İkinci Yeni Şiir Anlayışı					1	0	0	0
Fecriyat Döneminde Şiir					1	0	0	0
HIKÂYE					1	0	0	0
Garip Akımı Şiir Anlayışı					1	0	0	0
ROMAN					1	0	0	0
1923-1950 arasında Türk edebiyatında eser veren roman yazarlarını tanıır.					1	0	0	0
Edebiyatın düşünce akımları ile ilişkisini belirler.					1	0	0	0
Paragrafa Boş Bırakılan Yerleri Tamamlama					1	0	1	0
Paragrafın Yardımcı Fikirleri (Düşünceleri)					1	0	1	0
Tarih-1					10	1	2	10
Hz. Muhammed ve Dört Halife Dönemi nde Müslümanların Arap Yarımadası ve çevresinde siyasi hâkimiyet kurma					1	0	0	0
Osmanlı Beyliği nin devletleşme sürecini Bizans la olan ilişkileri çerçevesinde analiz eder.					1	0	0	0
Osmanlı Devleti nde merkezi otoriteyi güçlendirmeye yönelik düzenlemeleri analiz eder.					1	0	0	0
Modern devletler hukukunun ortaya çıkışında Westphalia (Vestfalya) Barışı nin rolünü kavrar.					1	0	0	0
Osmanlı Devleti nin siyasi varlığına yönelik tehditleri analiz eder.					1	0	0	0
I. Dünya Savaşı nin sonuçlarını Osmanlı Devleti ve Batılı devletler açısından değerlendirir.					1	0	1	0
Kuvayı Milliye hareketinin oluşumundan Büyük Millet Meclisinin açılışına kadar olan süreçte meydana gelen gelişim					1	0	0	0
Millî Mücadele sonucunda kazanılan diplomatik başarıları ülkemizin bağımsızlığı açısından değerlendirir.					1	0	0	0
Tarih öğrenmenin amaç ve yararlarını kavrar.					1	1	0	100
İlk ve Orta Çağlarda İÇ Asya daki Türk siyasi teşekküllerinin güç ve yönetim yapısını kavrar.					1	0	1	0
Coğrafya-1					6	4	2	67
İlk kültür merkezlerinin ortaya çıkışı, yayılışı ve dağılımları belirleyen faktörleri açıklar.					1	1	0	100
Türkiye nin turizm potansiyelini ve varlıklarını açıklar.					1	0	1	0
Bölgesel ve küresel ölçekteki örgütleri etki alanları açısından değerlendirir.					1	1	0	100
Doğal kaynakların sürdürülebilir kullanımını geri dönüşüm stratejileri açısından değerlendirir.					1	0	1	0
Doğa olaylarının ekstrem durumlarını ve etkilerini açıklar.					1	1	0	100
Türkiye de tarım sektörünün özelliklerini açıklar.					1	1	0	100
Sosyal-2					46	13	7	28
Tarih-2					11	1	1	9
Emeviler ile birlikte İslam Devleti nin yapısında meydana gelen değişimi analiz eder.					1	0	1	0
Osmanlı Beyliği nin devletleşme sürecini Bizans la olan ilişkileri çerçevesinde analiz eder.					1	0	0	0
Yeniçeri Ocağının ve devşirme sisteminin Osmanlı devletleşme sürecine etkisini analiz eder.					1	0	0	0
Osmanlı devlet idaresi ve toplum düzenindeki çözümleri önleme çabalarını analiz eder.					1	0	0	0
Osmanlı Devleti nin siyasi varlığına yönelik tehditleri analiz eder.					1	0	0	0
I. Dünya Savaşı nin sonuçlarını Osmanlı Devleti ve Batılı devletler açısından değerlendirir.					1	0	0	0
Büyük Millet Meclisinin açılış sürecini ve sonrasında meydana gelen gelişmeleri kavrar.					1	0	0	0
Çağdaşlaşan Türkiye nin temeli olan Atatürk ilkelerini kavrar.					1	0	0	0
Ekonomi alanında meydana gelen gelişmeleri kavrar.					1	0	0	0
Kanitardan yola çıkarak yazının icadından önceki zamanlarda yaşayan insanların hayatı hakkında çıkarımlarda bul					1	0	0	0
İlk ve Orta Çağlarda İÇ Asya daki Türk siyasi teşekküllerinin güç ve yönetim yapısını kavrar.					1	1	0	100
Coğrafya-2					11	5	1	45
Şehirleri fonksiyonel özellikleri açısından karşılaştırır.					1	0	0	0
Türkiye deki bölgesel kalkınma projelerini ekonomik, sosyal ve kültürel etkileri açısından değerlendirir.					1	0	1	0
Türkiye'deki doğal ve kültürel sembollerin mekânla ilişkisini açıklar.					1	0	0	0
Türkiye'nin madenleri ve enerji kaynaklarının dağılımını açıklar.					1	0	0	0
Sanayileşmiş bir ülkede sanayileşme sürecini değerlendirir.					1	1	0	100
Farklı kültürel bölgelerin yeryüzünde yayılışına etki eden faktörleri açıklar.					1	0	0	0
Farklı gelişmişlik düzeylerine sahip ülkelerin tarım-ekonomi ilişkisini analiz eder.					1	0	0	0
Arazi kullanımına ilişkin farklı uygulamaları çevre üzerindeki etkileri açısından değerlendirir.					1	1	0	100
Çevre sorunlarının oluşum ve yayılma süreçlerini küresel etkileri açısından analiz eder.					1	1	0	100
Biyocoşuliliğin oluşumu ve azalmasında etkili olan faktörleri açıklar.					1	1	0	100
Doğal sistemlerdeki değişimlerle ilgili geleceğe yönelik çıkarımlarda bulunur.					1	1	0	100
Felsefe					6	3	1	50
MS 2. yüzyıl-MS 15. yüzyıl felsefesini hazırlayan düşünce ortamını açıklar.					1	0	0	0
Felsefi düşüncenin özelliklerini açıklar.					1	1	0	100
Bilim felsefesinin konusunu ve problemlerini açıklar.					1	0	1	0
Günlük yaşamda kullanılan stresle başa çıkma davranışları ile savunma mekanizmalarını öğrenir.					1	1	0	100
Psikolojinin alt dallarını bilir.					1	1	0	100
Öğrenme türlerini kendi öğrenme yaşantısıyla ilişkilendirir.					1	0	0	0
Felsefe Grubu					6	3	1	50
					2	2	0	100
Öğrenmeyi örneklendirerek açıklar.					1	1	0	100
Stresin nedenlerini örneklendirir.					1	0	1	0
Ergenlik dönemi temel özelliklerinin farkına varır.					1	0	0	0
Günlük yaşamda kullanılan stresle başa çıkma davranışları ile savunma mekanizmalarını öğrenir.					1	0	0	0
Din Kül. ve Ahl. Bil.					6	1	3	17
Hz. Peygamber e bağlılık ve itaat ayet ve hadislerden hareketle yorumlar.					1	0	1	0
İslam medeniyetinde öne çıkan eğitim ve bilim kurumlarını tanıır.					1	0	1	0
Hayatı anlamlandırmada ahiret inancının önemini fark eder.					1	1	0	100
Dini anlayış ve kültürümüzün oluşmasında etkili olan bazı şahsiyetleri tanıır.					1	0	0	0
İnançla ilgili yaklaşımları tartışır.					1	0	1	0
Yahudiliğin doğuşunu ve gelişim sürecini özetler.					1	0	0	0
Felsefe (Seçmeli)					6	0	0	0
Algıyı etkileyen etkenleri açıklar.					2	0	0	0
Gelişim dönemlerinin temel özelliklerini kavrar.					1	0	0	0
Psikolojinin konusunu kavrar.					1	0	0	0
Örnek felsefi metinlerden hareketle MÖ 6. yüzyıl-MS 2. yüzyıl filozoflarının felsefi görüşlerini analiz eder.					1	0	0	0
Örnek felsefi metinlerden hareketle 15. yüzyıl-17. yüzyıl filozoflarının felsefi görüşlerini analiz eder.					1	0	0	0
Matematik					40	1	0	3
Matematik-2					40	1	0	3
İkinci dereceden iki bilinmeyenli denklem sistemlerinin çözüm kümesini bulur.					1	1	0	100
Tam sayılarda EBOB ve EKOK ile ilgili uygulamalar yapar.					2	0	0	0
Üstü ifadeleri içeren denklemleri çözer.					1	0	0	0
Fonksiyonlarda bileşke işlemeyle ilgili işlemler yapar.					1	0	0	0
Bileşik önermeyi örneklerle açıklar.					1	0	0	0
İkinci dereceden bir bilinmeyenli denklem kavramını açıklar.					1	0	0	0
Polinomlarla toplama, çıkarma, çarpma ve bölme işlemlerini yapar.					1	0	0	0
İki kümenin kartezyen çarpımıyla ilgili işlemler yapar.					1	0	0	0
Aritmetik ve geometrik dizilerin özelliklerini kullanarak işlemler yapar.					1	0	0	0
Logaritma fonksiyonunun özelliklerini kullanarak işlemler yapar.					1	0	0	0
İkinci dereceden bir değişkenli fonksiyonun grafiğini çizerek yorumlar.					1	0	0	0

SINAV SONUÇ BELGESİ							
BATMAN / GERCÜŞ / Gerçüş Anadolu Lisesi							
Öğrenci			Numara		Sınıf		
ZEHRA BİÇEN			144		12C		
Puan Türü	Puan	Genel Ort.	Dereceler				
			Snf	Kurum	İlçe	İl	Genel
SÖZ	▼ 160,522	186,100	14	24	32	38	3452
	Puanı Hesaplanan:		40	66	72	5303	
SAY	▼ 132,124	210,740	4	30	35	46	7225
	Puanı Hesaplanan:		35	43	54	7908	
EA	▼ 145,110	189,000	18	37	54	65	7871
	Puanı Hesaplanan:		52	74	87	9122	
Katılımlar:			18	55	98	111	9586

Eşleşen TYT bilginiz bulunamadığı için sınav ortalaması TYT bilginiz olarak kullanılmıştır.

Ders	Soru	Doğru	Yanlış	Net	Başarı %	Sınıf Ort.	Kurum Ort.	Genel Ort.
Edebiyat	24	5	5	3,75	16	▼ 6,28	▼ 5,26	▼ 7,87
Tarih-1	10	1	0	1,00	10	▼ 1,89	▼ 1,49	▼ 2,36
Coğrafya-1	6	0	5	-1,25	-21	▼ 1,44	▼ 1,04	▼ 1,56
Edebiyat-Sosyal-1	40	6	10	3,50	9	▼ 9,61	▼ 7,79	▼ 11,79
Tarih-2	11	2	4	1,00	9	▼ 1,34	▲ 0,76	▲ 0,98
Coğrafya-2	11	2	7	0,25	2	▼ 2,85	▼ 2,36	▼ 2,49
Felsefe	6	3	2	2,50	42	▲ 2,28	▲ 1,80	▲ 1,81
Felsefe Grubu	6	2	0	2,00	33	▲ 1,53	▲ 1,08	▲ 1,67
Din Kül. ve Ahl. Bil.	6	1	2	0,50	8	▼ 1,32	▼ 1,05	▼ 1,43
Felsefe (Seçmeli)	6	0	0	0,00	0	◆ 0,00	▼ 0,07	▼ 0,04
Sosyal-2	40	10	15	6,25	16	▼ 9,32	▼ 7,11	▼ 8,43
Fizik	14	1	0	1,00	7	▲ 0,50	▼ 2,41	▼ 4,26
Kimya	13	0	0	0,00	0	▲ -0,06	▼ 2,86	▼ 4,66
Biyoloji	13	0	0	0,00	0	▼ 0,06	▼ 1,46	▼ 3,66
Fen Bilimleri	40	1	0	1,00	3	▲ 0,50	▼ 6,73	▼ 12,58
Toplam:	280	56	57	41,34	15	▼ 49,85	▼ 45,89	▼ 67,16

Soru No	1234567890123456789012345678901234567890
Edebiyat-Sosyal-1	A bb b CA d C c B E edcea
Cevap Anahtarı	A ACAEADEBCACACBDDCEBDDDEADBDCDAEBCECEB
Sosyal-2	bEc e C e e AbdaeAbc aDCeE A B B b a
Cevap Anahtarı	A EEDCDABCEBCCBDAEDBACEABDCBEECACBCBBEEBACEBDD
Fen Bilimleri	E
Cevap Anahtarı	A BDDCCDAAAEBAECEDECEADBCECEDAABDCEAEBEE

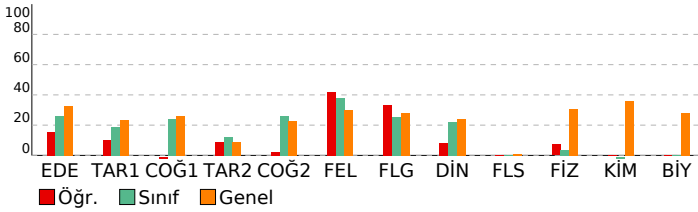

BİLGİ SARMAL AYT 1.

DERSLERE GÖRE BAŞARI ANALİZİ				S	D	Y	B%
Edebiyat-Sosyal-1				40	6	10	15
Edebiyat				24	5	5	21
Metindeki Boşlukların Uygun Sözcüklerle Tamamlanması				1	1	0	100
Söz Öbeklerinde Anlam				1	0	0	0
Paragrafın Ana Fikri (Düşüncesi)				1	0	0	0
Anlatım Biçimleri				1	0	1	0
Paragrafta Boş Bırakılan Yerleri Tamamlama				1	0	1	0
Paragrafın Yardımcı Fikirleri (Düşünceleri)				1	0	0	0
Şiiri yorumlar.				2	1	1	50
Edebi sanatın belirler.				1	0	0	0
Türk edebiyatını dönemlere ayırır.				1	1	0	100
"Dede Korkut Hikâyeleri"ni inceler ve genel özelliklerini kavrar.				1	0	0	0
Divan edebiyatı nazım şekillerini inceler.				2	1	1	50
Divan edebiyatı sanatçıları tanıır.				1	0	0	0
Divan Şiiri				1	0	0	0
Tanzimat Dönemi şairlerini tanıır.				1	0	0	0
Servetifünun Dönemi şiirinin genel özelliklerini kavrar.				1	0	1	0
İkinci Yeni Şiir Anlayışı				1	0	0	0
Fecriyat Döneminde Şiir				1	0	0	0
HIKÂYE				1	1	0	100
Garip Akımı Şiir Anlayışı				1	0	0	0
ROMAN				1	0	0	0
1923-1950 arasında Türk edebiyatında eser veren roman yazarlarını tanıır.				1	0	0	0
Edebiyatın düşünce akımları ile ilişkisini belirler.				1	0	0	0
Tarih-1				10	1	0	10
Tarih öğrenmenin amaç ve yararlarını kavrar.				1	1	0	100
İlk ve Orta Çağlarda İÇ Asya daki Türk siyasi teşekküllerinin güç ve yönetim yapısını kavrar.				1	0	0	0
Hz. Muhammed ve Dört Halife Dönemi nde Müslümanların Arap Yarınması ve çevresinde siyasi hâkimiyet kurma				1	0	0	0
Osmanlı Beyliği nin devletleşme sürecini Bizans la olan ilişkileri çerçevesinde analiz eder.				1	0	0	0
Osmanlı Devleti nde merkezi otoriteyi güçlendirmeye yönelik düzenlemeleri analiz eder.				1	0	0	0
Modern devletler hukukunun ortaya çıkışında Westphalia (Vestfalya) Barışı nin rolünü kavrar.				1	0	0	0
Osmanlı Devleti nin siyasi varlığına yönelik tehditleri analiz eder.				1	0	0	0
I. Dünya Savaşı nin sonuçlarını Osmanlı Devleti ve Batılı devletler açısından değerlendirir.				1	0	0	0
Kuvayı Milliye hareketinin oluşumundan Büyük Millet Meclisinin açılışına kadar olan süreçte meydana gelen gelişim				1	0	0	0
Millî Mücadele sonucunda kazanılan diplomatik başarıları ülkemizin bağımsızlığı açısından değerlendirir.				1	0	0	0
Coğrafya-1				6	0	5	0
Doğa olaylarının ekstrem durumlarını ve etkilerini açıklar.				1	0	1	0
Türkiye de tarım sektörünün özelliklerini açıklar.				1	0	1	0
İlk kültür merkezlerinin ortaya çıkışı, yayılışı ve dağılımlarını belirleyen faktörleri açıklar.				1	0	1	0
Türkiye nin turizm potansiyelini ve varlıklarını açıklar.				1	0	1	0
Bölgesel ve küresel ölçekteki örgütleri etki alanları açısından değerlendirir.				1	0	1	0
Doğal kaynakların sürdürülebilir kullanımını geri dönüşüm stratejileri açısından değerlendirir.				1	0	0	0
Sosyal-2				46	10	15	22
Tarih-2				11	2	4	18
Kanılardan yola çıkarak yazının icadından önceki zamanlarda yaşanan insanların hayatı hakkında çıkarımlarda bul				1	0	1	0
İlk ve Orta Çağlarda İÇ Asya daki Türk siyasi teşekküllerinin güç ve yönetim yapısını kavrar.				1	1	0	100
Emeviler ile birlikte İslam Devleti nin yapısında meydana gelen değişimi analiz eder.				1	0	1	0
Osmanlı Beyliği nin devletleşme sürecini Bizans la olan ilişkileri çerçevesinde analiz eder.				1	0	0	0
Yeniçeri Ocağının ve devşirme sisteminin Osmanlı devletleşme sürecine etkisini analiz eder.				1	0	1	0
Osmanlı devlet idaresi ve toplum düzenindeki çözümleri önleme çabalarını analiz eder.				1	0	0	0
Osmanlı Devleti nin siyasi varlığına yönelik tehditleri analiz eder.				1	0	0	0
I. Dünya Savaşı nin sonuçlarını Osmanlı Devleti ve Batılı devletler açısından değerlendirir.				1	1	0	100
Büyük Millet Meclisinin açılış sürecini ve sonrasında meydana gelen gelişmeleri kavrar.				1	0	0	0
Çağdaşlaşan Türkiye nin temeli olan Atatürk ilkelerini kavrar.				1	0	1	0
Ekonomi alanında meydana gelen gelişmeleri kavrar.				1	0	0	0
Coğrafya-2				11	2	7	18
Biyocoşulluğun oluşumu ve azalmasında etkili olan faktörleri açıklar.				1	0	1	0
Doğal sistemlerdeki değişimlerle ilgili geleceğe yönelik çıkarımlarda bulunur.				1	0	0	0
Şehirleri fonksiyonel özellikleri açısından karşılaştırır.				1	0	0	0
Türkiye deki bölgesel kalkınma projelerini ekonomik, sosyal ve kültürel etkileri açısından değerlendirir.				1	1	0	100
Türkiye'deki doğal ve kültürel sembollerini mekânla ilişkisini açıklar.				1	0	1	0
Türkiye'nin madenleri ve enerji kaynaklarının dağılımını açıklar.				1	0	1	0
Sanayileşmiş bir ülkeyi sanayileşme süreçleri açısından değerlendirir.				1	0	1	0
Farklı kültürel bölgelerin yeriyüzünde yayılışına etki eden faktörleri açıklar.				1	0	1	0
Farklı gelişmişlik düzeylerine sahip ülkelerin tarım-ekonomi ilişkisini analiz eder.				1	1	0	100
Arazi kullanımına ilişkin farklı uygulamaların çevre üzerindeki etkileri açısından değerlendirir.				1	0	1	0
Çevre sorunlarının oluşum ve yayılma süreçlerini küresel etkileri açısından analiz eder.				1	0	1	0
Felsefe				6	3	2	50
Felsefi düşüncenin özelliklerini açıklar.				1	0	0	0
Bilim felsefesinin konusunu ve problemlerini açıklar.				1	0	1	0
MS 2. yüzyıl-MS 15. yüzyıl felsefesini hazırlayan düşünce ortamını açıklar.				1	1	0	100
Psikolojinin alt dallarını bilir.				1	1	0	100
Öğrenme türlerini kendi öğrenme yaşantısıyla ilişkilendirir.				1	0	1	0
Günlük yaşamda kullanılan strese başa çıkma davranışları ile savunma mekanizmalarını öğrenir.				1	1	0	100
Felsefe Grubu				6	2	0	33
				2	1	0	50
Öğrenmeyi örneklendirerek açıklar.				1	0	0	0
Ergenlik dönemi temel özelliklerinin farkına varır.				1	0	0	0
Günlük yaşamda kullanılan strese başa çıkma davranışları ile savunma mekanizmalarını öğrenir.				1	1	0	100
Stresin nedenlerini örneklendirir.				1	0	0	0
Din Kül. ve Ahl. Bil.				6	1	2	17
İnançla ilgili yaklaşımları tartışır.				1	1	0	100
Yahudiliğin doğuşunu ve gelişim sürecini özetler.				1	0	0	0
Hz. Peygamber e bağlılık ve itaati ayet ve hadislerden hareketle yorumlar.				1	0	1	0
İslam medeniyetinde öne çıkan eğitim ve bilim kurumlarını tanıır.				1	0	0	0
Hayatı anlamlandırmada ahiret inancının önemini fark eder.				1	0	0	0
Dini anlayış ve kültürümüzün oluşmasında etkili olan bazı şahsiyetleri tanıır.				1	0	1	0
Felsefe (Seçmeli)				6	0	0	0
Örnek felsefi metinlerden hareketle 15. yüzyıl-17. yüzyıl filozoflarının felsefi görüşlerini analiz eder.				1	0	0	0
Örnek felsefi metinlerden hareketle MÖ 6. yüzyıl-MS 2. yüzyıl filozoflarının felsefi görüşlerini analiz eder.				1	0	0	0
Algıyı etkileyen etkenleri açıklar.				2	0	0	0
Gelişim dönemlerinin temel özelliklerini kavrar.				1	0	0	0
Psikolojinin konusunu kavrar.				1	0	0	0
Fen Bilimleri				40	1	0	3
Fizik				14	1	0	7
Basit Makineler				1	0	0	0
Denge ve Denge Şartları				1	0	0	0
Düzgün Elektrik Alan ve Sığa				1	0	0	0
Üzerinden akım geçen iletken düz bir telin çevresinde, halkanın merkezinde ve akım makarasının merkez eksenind				1	0	0	0
Manyetik akı ve indüksiyon akımı ile ilgili hesaplamalar yapar.				1	0	0	0
Bir Boyutta Sabit İvmeli Hareket				1	0	0	0
Torkun bağlı olduğu değişkenleri analiz eder.				1	0	0	0
Kepler Kanunları				1	0	0	0
İtme ve Çizgisel Momentum				1	0	0	0
Basit Harmonik Hareket				1	0	0	0
Düzgün Çembersel Hareket				1	1	0	100

SINAV SONUÇ BELGESİ							
BATMAN / GERCÜŞ / Gerçüş Anadolu Lisesi							
Öğrenci				Numara		Sınıf	
ZEYNEP BİLİK				105		12C	
Puan Türü	Puan	Genel Ort.	Dereceler				
			Snf	Kurum	İlçe	İl	Genel
SÖZ	▼ 158,342	186,100	15	25	33	39	3563
Puanı Hesaplanan:			40	66	72	5303	
EA	▼ 150,240	189,000	17	31	44	55	7439
Puanı Hesaplanan:			52	74	87	9122	
Katılımlar:			18	55	98	111	9586

Eşleşen TYT bilginiz bulunamadığı için sınav ortalaması TYT bilginiz olarak kullanılmıştır.

Ders	Soru	Doğru	Yanlış	Net	Başarı %	Sınıf Ort.	Kurum Ort.	Genel Ort.
Edebiyat	24	4	7	2,25	9	▼ 6,28	▼ 5,26	▼ 7,87
Tarih-1	10	2	1	1,75	18	▼ 1,89	▲ 1,49	▼ 2,36
Coğrafya-1	6	1	2	0,50	8	▼ 1,44	▼ 1,04	▼ 1,56
Edebiyat-Sosyal-1	40	7	10	4,50	11	▼ 9,61	▼ 7,79	▼ 11,79
Tarih-2	11	1	1	0,75	7	▼ 1,34	▼ 0,76	▼ 0,98
Coğrafya-2	11	2	4	1,00	9	▼ 2,85	▼ 2,36	▼ 2,49
Felsefe	6	2	3	1,25	21	▼ 2,28	▼ 1,80	▼ 1,81
Felsefe Grubu	6	1	2	0,50	8	▼ 1,53	▼ 1,08	▼ 1,67
Din Kül. ve Ahl. Bil.	6	2	1	1,75	29	▲ 1,32	▲ 1,05	▲ 1,43
Felsefe (Seçmeli)	6	0	0	0,00	0	◆ 0,00	▼ 0,07	▼ 0,04
Sosyal-2	40	8	11	5,25	13	▼ 9,32	▼ 7,11	▼ 8,43
Toplam:	280	54	53	40,34	14	▼ 49,85	▼ 45,89	▼ 67,16

Soru No	1234567890123456789012345678901234567890
Edebiyat-Sosyal-1	AbAgbd A b b d e E c D eE a
Cevap Anahtarı	A ACAEADBEBCACCBDDCEBDDDEADBDCDAEBCECEB
Sosyal-2	E e e Ab ddE cDceab c B B b B
Cevap Anahtarı	A EEDCDABCEBCCDBAEDBACEABDCBEECACBCBBEEBBACEBDD

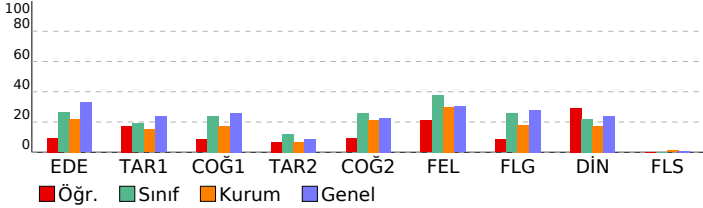

BİLGİ SARMAL AYT 1.				
DERSLERE GÖRE BAŞARI ANALİZİ				
	S	D	Y	B%
Edebiyat-Sosyal-1	40	7	10	18
Edebiyat	24	4	7	17
Metindeki Boşlukların Uygun Sözcüklerle Tamamlanması	1	1	0	100
Söz Öbeklerinde Anlam	1	0	1	0
Paragrafın Ana Fikri (Düşüncesi)	1	1	0	100
Anlatım Biçimleri	1	0	1	0
Paragrafta Boş Bırakılan Yerleri Tamamlama	1	0	1	0
Paragrafın Yardımcı Fikirleri (Düşünceleri)	1	1	0	100
Şiiri yorumlar.	2	0	0	0
Edebi sanatın belirler.	1	0	0	0
Türk edebiyatını dönemlere ayırır.	1	1	0	100
"Dede Korkut Hikâyeleri"ni inceler ve genel özelliklerini kavrar.	1	0	0	0
Divan edebiyatı nazım şekillerini inceler.	2	0	0	0
Divan edebiyatı sanatçıları tanıır.	1	0	1	0
Divan Şiiri	1	0	0	0
Tanzimat Dönemi şairlerini tanıır.	1	0	0	0
Servetifunun Dönemi şiirinin genel özelliklerini kavrar.	1	0	1	0
İkinci Yeni Şiir Anlayışı	1	0	0	0
Fecriyat Döneminde Şiir	1	0	0	0
HIKÂYE	1	0	1	0
Garip Akımı Şiir Anlayışı	1	0	0	0
ROMAN	1	0	0	0
1923-1950 arasında Türk edebiyatında eser veren roman yazarlarını tanıır.	1	0	1	0
Edebiyatın düşünce akımları ile ilişkisini belirler.	1	0	0	0
Tarih-1	10	2	1	20
Tarih öğrenmenin amaç ve yararlarını kavrar.	1	1	0	100
İlk ve Orta Çağlarda İç Asya daki Türk siyasi teşekküllerinin güç ve yönetim yapısını kavrar.	1	0	0	0
Hız. Muhammed ve Dört Halife Dönemi nde Müslümanların Arap Yarınması ve çevresinde siyasi hâkimiyet kurma	1	0	1	0
Osmanlı Beyliği nin devletleşme sürecini Bizans la olan ilişkileri çerçevesinde analiz eder.	1	0	0	0
Osmanlı Devleti nde merkezi otoriteyi güçlendirmeye yönelik düzenlemeleri analiz eder.	1	1	0	100
Modern devletler hukukunun ortaya çıkışında Westphalia (Vestfalya) Barışı nin rolünü kavrar.	1	0	0	0
Osmanlı Devleti nin siyasi varlığına yönelik tehditleri analiz eder.	1	0	0	0
I. Dünya Savaşı nin sonuçlarını Osmanlı Devleti ve Batılı devletler açısından değerlendirir.	1	0	0	0
Kuvayı Milliye hareketinin oluşumundan Büyük Millet Meclisinin açılışına kadar olan süreçte meydana gelen gelişim	1	0	0	0
Millî Mücadele sonucunda kazanılan diplomatik başarıları ülkemizin bağımsızlığı açısından değerlendirir.	1	0	0	0
Coğrafya-1	6	1	2	17
Doğa olaylarının ekstrem durumlarını ve etkilerini açıklar.	1	0	0	0
Türkiye de tarım sektörünün özelliklerini açıklar.	1	0	1	0
İlk kültür merkezlerinin ortaya çıkışı, yayılışı ve dağılımları belirleyen faktörleri açıklar.	1	1	0	100
Türkiye nin turizm potansiyelini ve varlıklarını açıklar.	1	0	0	0
Bölgesel ve küresel ölçekteki örgütlere etki alanları açısından değerlendirir.	1	0	0	0
Doğal kaynakların sürdürülebilir kullanımını geri dönüşüm stratejileri açısından değerlendirir.	1	0	1	0
Sosyal-2	46	8	11	17
Tarih-2	11	1	1	9
Kanılardan yola çıkarak yazının icadından önceki zamanlarda yaşayan insanların hayatı hakkında çıkarımlarda bul	1	1	0	100
İlk ve Orta Çağlarda İç Asya daki Türk siyasi teşekküllerinin güç ve yönetim yapısını kavrar.	1	0	0	0
Emeviler ile birlikte İslam Devleti nin yapısında meydana gelen değişimi analiz eder.	1	0	1	0
Osmanlı Beyliği nin devletleşme sürecini Bizans la olan ilişkileri çerçevesinde analiz eder.	1	0	0	0
Yeniçeri Ocağının ve devşirme sisteminin Osmanlı devletleşme sürecine etkisini analiz eder.	1	0	0	0
Osmanlı devlet idaresi ve toplum düzenindeki çözümleri önleme çabalarını analiz eder.	1	0	0	0
Osmanlı Devleti nin siyasi varlığına yönelik tehditleri analiz eder.	1	0	0	0
I. Dünya Savaşı nin sonuçlarını Osmanlı Devleti ve Batılı devletler açısından değerlendirir.	1	0	0	0
Büyük Millet Meclisinin açılış sürecini ve sonrasında meydana gelen gelişmeleri kavrar.	1	0	0	0
Çağdaşlaşan Türkiye nin temeli olan Atatürk ilkelerini kavrar.	1	0	0	0
Ekonomi alanında meydana gelen gelişmeleri kavrar.	1	0	0	0
Coğrafya-2	11	2	4	18
Biyocoşunluğun oluşumu ve azalmasında etkili olan faktörleri açıklar.	1	0	1	0
Doğal sistemlerdeki değişimlerle ilgili geleceğe yönelik çıkarımlarda bulunur.	1	0	0	0
Şehirleri fonksiyonel özellikleri açısından karşılaştırır.	1	0	0	0
Türkiye deki bölgesel kalkınma projelerini ekonomik, sosyal ve kültürel etkileri açısından değerlendirir.	1	1	0	100
Türkiye'deki doğal ve kültürel sembollerin mekânla ilişkisini açıklar.	1	0	1	0
Türkiye'nin madenleri ve enerji kaynaklarının dağılımını açıklar.	1	0	0	0
Sanayileşmiş bir ülkeyi sanayileşme süreçleri açısından değerlendirir.	1	0	0	0
Farklı kültürel bölgelerin yeryüzünde yayılışına etki eden faktörleri açıklar.	1	0	0	0
Farklı gelişmişlik düzeylerine sahip ülkelerin tarım-ekonomi ilişkisini analiz eder.	1	0	1	0
Arazi kullanımına ilişkin farklı uygulamaları çevre üzerindeki etkileri açısından değerlendirir.	1	0	1	0
Çevre sorunlarının oluşum ve yayılma süreçlerini küresel etkileri açısından analiz eder.	1	1	0	100
Felsefe	6	2	3	33
Felsefi düşüncenin özelliklerini açıklar.	1	0	0	0
Bilim felsefesinin konusunu ve problemlerini açıklar.	1	0	1	0
MS 2. yüzyıl-MS 15. yüzyıl felsefesini hazırlayan düşünce ortamını açıklar.	1	1	0	100
Psikolojinin alt dallarını bilir.	1	1	0	100
Öğrenme türlerini kendi öğrenme yaşantısıyla ilişkilendirir.	1	0	1	0
Günlük yaşamda kullanılan stresle başa çıkma davranışları ile savunma mekanizmalarını öğrenir.	1	0	1	0
Felsefe Grubu	6	1	2	17
Öğrenmeyi örnekendirerek açıklar.	2	0	2	0
Ergenlik dönemi temel özelliklerinin farkına varır.	1	0	0	0
Günlük yaşamda kullanılan stresle başa çıkma davranışları ile savunma mekanizmalarını öğrenir.	1	1	0	100
Stresin nedenlerini örnekendirir.	1	0	0	0
Din Kül. ve Ahl. Bil.	6	2	1	33
İnançla ilgili yaklaşımları tartışır.	1	1	0	100
Yahudiliğin doğuşunu ve gelişim sürecini özetler.	1	0	0	0
Hız. Peygamber e bağlılık ve itaati ayet ve hadislerden hareketle yorumlar.	1	0	1	0
İslam medeniyetinde öne çıkan eğitim ve bilim kurumlarını tanıır.	1	0	0	0
Hayatı anlamlandırmada ahiret inancının önemini fark eder.	1	0	0	0
Dini anlayış ve kültürümüzün oluşmasında etkili olan bazı şahsiyetleri tanıır.	1	1	0	100
Felsefe (Seçmeli)	6	0	0	0
Örnek felsefi metinlerden hareketle 15. yüzyıl-17. yüzyıl filozoflarının felsefi görüşlerini analiz eder.	1	0	0	0
Örnek felsefi metinlerden hareketle MÖ 6. yüzyıl-MS 2. yüzyıl filozoflarının felsefi görüşlerini analiz eder.	1	0	0	0
Algıyı etkileyen etkenleri açıklar.	2	0	0	0
Gelişim dönemlerinin temel özelliklerini kavrar.	1	0	0	0
Psikolojinin konusunu kavrar.	1	0	0	0

SINAV SONUÇ BELGESİ							
BATMAN / GERCÜŞ / Gerçüş Anadolu Lisesi							
Öğrenci			Numara		Sınıf		
BURAK ASLAN			43		12D		
Puan Türü	Puan	Genel Ort.	Dereceler				
			Snf	Kurum	İlçe	İl	Genel
SÖZ	▲ 229,102	186,100	2	4	5	8	926
Puanı Hesaplanan:			40	66	72	5303	
SAY	▼ 132,884	210,740	1	29	34	45	7188
Puanı Hesaplanan:			35	43	54	7908	
EA	▼ 186,988	189,000	2	8	10	18	4123
Puanı Hesaplanan:			52	74	87	9122	
Katılımlar:			6	55	98	111	9586

Eşleşen TYT bilginiz bulunamadığı için sınav ortalaması TYT bilginiz olarak kullanılmıştır.

Ders	Soru	Doğru	Yanlış	Net	Başarı %	Sınıf Ort.	Kurum Ort.	Genel Ort.
Edebiyat	24	9	7	7,25	30	▲ 5,46	▲ 5,26	▼ 7,87
Tarih-1	10	4	4	3,00	30	▲ 1,92	▲ 1,49	▲ 2,36
Coğrafya-1	6	2	4	1,00	17	▲ 0,83	▼ 1,04	▼ 1,56
Edebiyat-Sosyal-1	40	15	15	11,25	28	▲ 8,21	▲ 7,79	▼ 11,79
Tarih-2	11	2	8	0,00	0	▼ 0,17	▼ 0,76	▼ 0,98
Coğrafya-2	11	6	3	5,25	48	▲ 3,92	▲ 2,36	▲ 2,49
Felsefe	6	4	2	3,50	58	▲ 2,33	▲ 1,80	▲ 1,81
Felsefe Grubu	6	3	3	2,25	38	▲ 1,33	▲ 1,08	▲ 1,67
Din Kül. ve Ahl. Bil.	6	4	1	3,75	63	▲ 1,58	▲ 1,05	▲ 1,43
Felsefe (Seçmeli)	6	0	0	0,00	0	▼ 0,46	▼ 0,07	▼ 0,04
Sosyal-2	40	19	17	14,75	37	▲ 9,79	▲ 7,11	▲ 8,43
Matematik-2	40	1	0	1,00	3	◆ 1,00	▼ 1,27	▼ 8,17
Fizik	14	0	1	-0,25	-2	▼ -0,12	▼ 2,41	▼ 4,26
Kimya	13	0	0	0,00	0	◆ 0,00	▼ 2,86	▼ 4,66
Biyoloji	13	2	4	1,00	8	▲ 0,25	▼ 1,46	▼ 3,66
Fen Bilimleri	40	2	5	0,75	2	▲ 0,12	▼ 6,73	▼ 12,58
Toplam:	280	76	69	58,34	21	▲ 48,96	▲ 45,89	▼ 67,16

Soru No	1234567890123456789012345678901234567890
Edebiyat-Sosyal-1	A AdAe aACcaac D a D E A DbDaedeCEbaa
Cevap Anahtarı	A ACAEAEBCACACBDDCEBDBDDEADBCDCAEBCCEB
Sosyal-2	bEceeeEa eD Ab DeACEABeCcEEeAeBdB EEBE
Cevap Anahtarı	A EEDCDABCEBCCBDAEDBACEABDCBEECACBCEBEEBACEBDD
Matematik	C
Cevap Anahtarı	A ABCCECCDDCCCECADDCEDEBCCDDBBAAADBBACEEE
Fen Bilimleri	d E bcD cc
Cevap Anahtarı	A BDDCCDAAAEBAECEECEADDBEBCEDAABDCEAEBEE

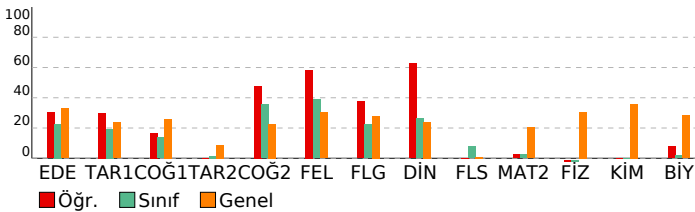

BİLGİ SARMAL AYT 1.			
DERSLERE GÖRE BAŞARI ANALİZİ			
	S	D	B%
Edebiyat-Sosyal-1	40	15	38
Edebiyat	24	9	38
Metindeki Boşlukların Uygun Sözcüklerle Tamamlanması	1	1	100
Söz Öbeklerinde Anlam	1	0	0
Paragrafın Ana Fikri (Düşüncesi)	1	1	100
Anlatım Biçimleri	1	0	0
Paragrafta Boş Bırakılan Yerleri Tamamlama	1	1	100
Paragrafın Yardımcı Fikirleri (Düşünceleri)	1	1	100
Şiiri yorumlar.	2	1	50
Edebi sanatın belirler.	1	0	0
Türk edebiyatını dönemlere ayırır.	1	1	100
"Dede Korkut Hikâyeleri"ni inceler ve genel özelliklerini kavrar.	1	1	100
Divan edebiyatı nazım şekillerini inceler.	2	0	0
Divan edebiyatı sanatlarını tanıır.	1	0	0
Divan Şiiri	1	0	100
Tanzimat Dönemi şairlerini tanıır.	1	0	0
Servetifunun Dönemi şiirinin genel özelliklerini kavrar.	1	1	100
İkinci Yeni Şiir Anlayışı	1	0	0
Fecriyat Döneminde Şiir	1	0	0
HİKÂYE	1	0	100
Garip Akımı Şiir Anlayışı	1	0	0
ROMAN	1	0	0
1923-1950 arasında Türk edebiyatında eser veren roman yazarlarını tanıır.	1	1	100
Edebiyatın düşünce akımları ile ilişkisini belirler.	1	0	0
Tarih-1	10	4	40
Tarih öğrenmenin amaç ve yararlarını kavrar.	1	1	100
İlk ve Orta Çağlarda İ. Asya' daki Türk siyasi teşekküllerinin güç ve yönetim yapısını kavrar.	1	0	0
Hız. Muhammed ve Dört Halife Dönemi' nde Müslümanların Arap Yarınması ve çevresinde siyasi hâkimiyet kurma	1	1	100
Osmanlı Beyliği' nin devletleşme sürecini Bizans' la olan ilişkileri çerçevesinde analiz eder.	1	0	0
Osmanlı Devleti' nde merkezi otoriteyi güçlendirmeye yönelik düzenlemeleri analiz eder.	1	1	100
Modern devletler hukukunun ortaya çıkışında Westphalia (Vestfalya) Barışı' nın rolünü kavrar.	1	0	0
Osmanlı Devleti' nin siyasi varlığına yönelik tehditleri analiz eder.	1	1	100
I. Dünya Savaşı' nın sonuçlarını Osmanlı Devleti ve Batılı devletler açısından değerlendirir.	1	0	100
Kuvayı Milliye hareketinin oluşumundan Büyük Millet Meclisinin açılışına kadar olan süreçte meydana gelen gelişim	1	0	100
Millî Mücadele sonucunda kazanılan diplomatik başarıları ülkemizin bağımsızlığı açısından değerlendirir.	1	0	100
Coğrafya-1	6	2	33
Doğa olaylarının ekstrem durumlarını ve etkilerini açıklar.	1	0	100
Türkiye' de tarım sektörünün özelliklerini açıklar.	1	1	100
İlk kültür merkezlerinin ortaya çıkışı, yayılışı ve dağılımlarını belirleyen faktörleri açıklar.	1	1	100
Türkiye' nin turizm potansiyelini ve varlıklarını açıklar.	1	0	100
Bölgesel ve küresel ölçekteki örgütleri etki alanları açısından değerlendirir.	1	0	100
Doğal kaynakların sürdürülebilir kullanımını geri dönüşüm stratejileri açısından değerlendirir.	1	0	100
Sosyal-2	46	19	41
Tarih-2	11	2	18
Kanlılardan yola çıkarak yazının icadından önceki zamanlarda yaşayan insanların hayatı hakkında çıkarımlarda bul	1	0	100
İlk ve Orta Çağlarda İ. Asya' daki Türk siyasi teşekküllerinin güç ve yönetim yapısını kavrar.	1	1	100
Emeviler ile birlikte İslam Devleti' nin yapısında meydana gelen değişimi analiz eder.	1	0	100
Osmanlı Beyliği' nin devletleşme sürecini Bizans' la olan ilişkileri çerçevesinde analiz eder.	1	0	100
Yeniçeri Ocağının ve devşirme sisteminin Osmanlı devletleşme sürecine etkisini analiz eder.	1	0	100
Osmanlı devlet idaresi ve toplum düzenindeki çözümleri önleme çabalarını analiz eder.	1	0	100
Osmanlı Devleti' nin siyasi varlığına yönelik tehditleri analiz eder.	1	0	100
I. Dünya Savaşı' nın sonuçlarını Osmanlı Devleti ve Batılı devletler açısından değerlendirir.	1	0	100
Büyük Millet Meclisinin açılış sürecini ve sonrasında meydana gelen gelişmeleri kavrar.	1	1	100
Çağdaşlaşan Türkiye' nin temeli olan Atatürk ilkelerini kavrar.	1	1	100
Ekonomi alanında meydana gelen gelişmeleri kavrar.	1	0	100
Coğrafya-2	11	6	55
Biyocoşuliliğin oluşumu ve azalmasında etkili olan faktörleri açıklar.	1	0	100
Doğal sistemlerdeki değişimlerle ilgili geleceğe yönelik çıkarımlarda bulunur.	1	1	100
Şehirleri fonksiyonel özellikleri açısından karşılaştırır.	1	0	100
Türkiye' deki bölgesel kalkınma projelerini ekonomik, sosyal ve kültürel etkileri açısından değerlendirir.	1	1	100
Türkiye'deki doğal ve kültürel sembollerinin mekânla ilişkisini açıklar.	1	0	100
Türkiye'nin madenleri ve enerji kaynaklarının dağılımını açıklar.	1	0	100
Sanayileşmiş bir ülkeyi sanayileşme süreçleri açısından değerlendirir.	1	1	100
Farklı kültürel bölgelerin yeriyüzünde yayılışına etki eden faktörleri açıklar.	1	0	100
Farklı gelişmişlik düzeylerine sahip ülkelerin tarım-ekonomi ilişkisini analiz eder.	1	1	100
Arazi kullanımına ilişkin farklı uygulamaları çevre üzerindeki etkileri açısından değerlendirir.	1	1	100
Çevre sorunlarının oluşum ve yayılma süreçlerini küresel etkileri açısından analiz eder.	1	1	100
Felsefe	6	4	67
Felsefi düşüncenin özelliklerini açıklar.	1	1	100
Bilim felsefesinin konusunu ve problemlerini açıklar.	1	1	100
MS 2. yüzyıl-MS 15. yüzyıl felsefesini hazırlayan düşünce ortamını açıklar.	1	0	100
Psikolojinin alt dallarını bilir.	1	1	100
Öğrenme türlerini kendi öğrenme yaşantısıyla ilişkilendirir.	1	0	100
Günlük yaşamda kullanılan stresle başa çıkma davranışları ile savunma mekanizmalarını öğrenir.	1	1	100
Felsefe Grubu	6	3	50
Öğrenmeyi örneklandırarak açıklar.	2	2	100
Ergenlik dönemi temel özelliklerinin farkına varır.	1	0	100
Günlük yaşamda kullanılan stresle başa çıkma davranışları ile savunma mekanizmalarını öğrenir.	1	1	100
Stresin nedenlerini örneklendirir.	1	0	100
Din Kül. ve Ahl. Bil.	6	4	67
İnançla ilgili yaklaşımları tartışır.	1	1	100
Yahudiliğin doğuşunu ve gelişim sürecini özetler.	1	0	100
Hız. Peygamber' e bağlılık ve itaati ayet ve hadislerden hareketle yorumlar.	1	1	100
İslam medeniyetinde öne çıkan eğitim ve bilim kurumlarını tanıır.	1	1	100
Hayatı anlamlandırmada ahiret inancının önemi fark eder.	1	1	100
Dini anlayış ve kültürümüzün oluşmasında etkili olan bazı şahsiyetleri tanıır.	1	0	100
Felsefe (Seçmeli)	6	0	0
Örnek felsefi metinlerden hareketle 15. yüzyıl-17. yüzyıl filozoflarının felsefi görüşlerini analiz eder.	1	0	0
Örnek felsefi metinlerden hareketle MÖ 6. yüzyıl-MS 2. yüzyıl filozoflarının felsefi görüşlerini analiz eder.	1	0	0
Algıyı etkileyen etkenleri açıklar.	2	0	0
Gelişim dönemlerinin temel özelliklerini kavrar.	1	0	0
Psikolojinin konusunu kavrar.	1	0	0
Matematik	40	1	0
Matematik-2	40	1	0
Üslü ifadeleri içeren denklemleri çözer.	1	0	0
Tam sayılarda EBOB ve EKOK ile ilgili uygulamalar yapar.	2	0	0
İkinci dereceden iki bilinmeyenli denklem sistemlerinin çözüm kümesini bulur.	1	1	100
İkinci dereceden bir bilinmeyenli eşitsizlik sistemlerinin çözüm kümesini bulur.	1	0	0
Bir fonksiyonun grafiğinden, dönüşümler yardımı ile yeni fonksiyon grafikleri çizer.	1	0	0
Fonksiyonlarda bileşke işlemeyle ilgili işlemler yapar.	1	0	0
Bileşik önmeyi örneklerle açıklar.	1	0	0
İkinci dereceden bir bilinmeyenli denklem kavramını açıklar.	1	0	0
Polinomlarla toplama, çıkarma, çarpma ve bölme işlemlerini yapar.	1	0	0
İki kümenin kartezyen çarpımıyla ilgili işlemler yapar.	1	0	0
Aritmetik ve geometrik dizilerin özelliklerini kullanarak işlemler yapar.	1	0	0

SINAV SONUÇ BELGESİ							
BATMAN / GERCÜŞ / Gerçüş Anadolu Lisesi							
Öğrenci			Numara		Sınıf		
EVİN IŞIK			109		12D		
Puan Türü	Puan	Genel Ort.	Dereceler				
			Snf	Kurum	İlçe	İl	Genel
SÖZ	▼ 179,357	186,100	4	18	21	26	2447
Puanı Hesaplanan:			40	66	72	5303	
EA	▼ 187,433	189,000	1	7	9	17	4087
Puanı Hesaplanan:			52	74	87	9122	
Katılımlar:			6	55	98	111	9586

Eşleşen TYT bilginiz bulunamadığı için sınav ortalaması TYT bilginiz olarak kullanılmıştır.

Ders	Soru	Doğru	Yanlış	Net	Başarı %	Sınıf Ort.	Kurum Ort.	Genel Ort.
Edebiyat	24	8	6	6,50	27	▲ 5,46	▲ 5,26	▼ 7,87
Tarih-1	10	4	4	3,00	30	▲ 1,92	▲ 1,49	▲ 2,36
Coğrafya-1	6	3	3	2,25	38	▲ 0,83	▲ 1,04	▲ 1,56
Edebiyat-Sosyal-1	40	15	13	11,75	29	▲ 8,21	▲ 7,79	▼ 11,79
Tarih-2	11	2	9	-0,25	-2	▼ 0,17	▼ 0,76	▼ 0,98
Coğrafya-2	11	4	7	2,25	20	▼ 3,92	▼ 2,36	▼ 2,49
Felsefe	6	1	5	-0,25	-4	▼ 2,33	▼ 1,80	▼ 1,81
Felsefe Grubu	6	2	4	1,00	17	▼ 1,33	▼ 1,08	▼ 1,67
Din Kül. ve Ahl. Bil.	6	0	0	0,00	0	▼ 1,58	▼ 1,05	▼ 1,43
Felsefe (Seçmeli)	6	3	3	2,25	38	▲ 0,46	▲ 0,07	▲ 0,04
Sosyal-2	40	12	28	5,00	13	▼ 9,79	▼ 7,11	▼ 8,43
Fizik	14	0	0	0,00	0	▲ -0,12	▼ 2,41	▼ 4,26
Kimya	13	0	0	0,00	0	▲ 0,00	▼ 2,86	▼ 4,66
Biyoloji	13	0	2	-0,50	-4	▼ 0,25	▼ 1,46	▼ 3,66
Fen Bilimleri	40	0	2	-0,50	-1	▼ 0,12	▼ 6,73	▼ 12,58
Toplam:	280	66	75	46,84	17	▼ 48,96	▲ 45,89	▼ 67,16

Soru No	1234567890123456789012345678901234567890
Edebiyat-Sosyal-1	ddA d ACAC D ebbADe DC CbbEaEeEaBd
Cevap Anahtarı	B AEACEBCACACCBDDCEBDBDDADABDCDAEAEDECEBBBC
Sosyal-2	cacecCdEdcEaEbEadDaEeDdCadaeeEdeaB cabDCA
Cevap Anahtarı	B DCDABCEBCEBAEDDBACECDDABECBAECCBBEBBEBDDCA
Fen Bilimleri	c d
Cevap Anahtarı	B DDCCDAAAEBAEBDECEADDBCECEAAABDCEAEBEED

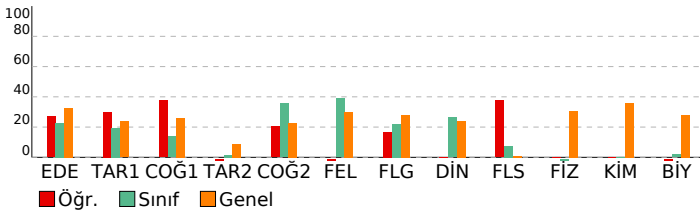

BİLGİ SARMAL AYT 1.

DERSLERE GÖRE BAŞARI ANALİZİ				S	D	Y	B%
Edebiyat-Sosyal-1				40	15	13	38
Edebiyat				24	8	6	33
Paragrafın Ana Fikri (Düşüncesi)				1	0	1	0
Anlatım Biçimleri				1	0	1	0
Metindeki Boşlukların Uygun Sözcüklerle Tamamlanması				1	1	0	100
Söz Öbeklerinde Anlam				1	0	0	0
Şiiri yorumlar.				2	0	1	0
Edebi sanatları belirler.				1	0	0	0
Türk edebiyatını dönemlere ayırır.				1	1	0	100
"Dede Korkut Hikâyeleri"ni inceler ve genel özelliklerini kavrar.				1	1	0	100
Divan edebiyatı nazım şekillerini inceler.				2	1	0	50
Divan edebiyatı sanatçılarını tanıır.				1	1	0	100
Divan Şiiri				1	0	0	0
Tanzimat Dönemi şairlerini tanıır.				1	0	0	0
Servetifunun Dönemi şiirinin genel özelliklerini kavrar.				1	1	0	100
İkinci Yeni Şiir Anlayışı				1	0	0	0
Fecriyat Döneminde Şiir				1	0	0	0
HIKÂYE				1	0	0	0
Garip Akımı Şiir Anlayışı				1	0	0	0
ROMAN				1	0	1	0
1923-1950 arasında Türk edebiyatında eser veren roman yazarlarını tanıır.				1	0	1	0
Edebiyatın düşünce akımları ile ilişkisini belirler.				1	0	1	0
Paragrafa Boş Birakılan Yerleri Tamamlama				1	1	0	100
Paragrafın Yardımcı Fikirleri (Düşünceleri)				1	1	0	100
Tarih-1				10	4	4	40
Hz. Muhammed ve Dört Halife Dönemi Müslümanların Arap Yarımadası ve çevresinde siyasi hâkimiyet kurma				1	0	1	0
Osmanlı Beyliği nin devletleşme sürecini Bizans la olan ilişkileri çerçevesinde analiz eder.				1	0	0	0
Osmanlı Devleti nde merkezi otoriteyi güçlendirmeye yönelik düzenlemeleri analiz eder.				1	1	0	100
Modern devletler hukukunun ortaya çıkışında Westphalia (Vestfalya) Barışı nin rolünü kavrar.				1	1	0	100
Osmanlı Devleti nin siyasi varlığına yönelik tehditleri analiz eder.				1	0	0	0
I. Dünya Savaşı nin sonuçlarını Osmanlı Devleti ve Batılı devletler açısından değerlendirir.				1	1	0	100
Kuvayı Milliye hareketinin oluşumundan Büyük Millet Meclisinin açılışına kadar olan süreçte meydana gelen gelişim				1	0	1	0
Millî Mücadele sonucunda kazanılan diplomatik başarıları ülkemizin bağımsızlığı açısından değerlendirir.				1	1	0	100
Tarih öğrenmenin amaç ve yararlarını kavrar.				1	1	0	100
İlk ve Orta Çağlarda İc Asya daki Türk siyasi teşekküllerinin güç ve yönetim yapısını kavrar.				1	0	1	0
Coğrafya-1				6	3	3	50
İlk kültür merkezlerinin ortaya çıkışı, yayılışı ve dağılımları belirleyen faktörleri açıklar.				1	1	0	100
Türkiye nin turizm potansiyelini ve varlıklarını açıklar.				1	0	1	0
Bölgesel ve küresel ölçekteki örgütleri etki alanları açısından değerlendirir.				1	1	0	100
Doğal kaynakların sürdürülebilir kullanımını geri dönüşüm stratejileri açısından değerlendirir.				1	0	1	0
Doğa olaylarının ekstrem durumlarını ve etkilerini açıklar.				1	1	0	100
Türkiye de tarım sektörünün özelliklerini açıklar.				1	0	1	0
Sosyal-2				46	12	28	26
Tarih-2				11	2	9	18
Emeviler ile birlikte İslam Devleti nin yapısında meydana gelen değişimi analiz eder.				1	0	1	0
Osmanlı Beyliği nin devletleşme sürecini Bizans la olan ilişkileri çerçevesinde analiz eder.				1	0	1	0
Yeniçeri Ocağının ve devşirme sisteminin Osmanlı devletleşme sürecine etkisini analiz eder.				1	0	1	0
Osmanlı devlet idaresi ve toplum düzenindeki çözümleri önleme çabalarını analiz eder.				1	0	1	0
Osmanlı Devleti nin siyasi varlığına yönelik tehditleri analiz eder.				1	0	1	0
I. Dünya Savaşı nin sonuçlarını Osmanlı Devleti ve Batılı devletler açısından değerlendirir.				1	1	0	100
Büyük Millet Meclisinin açılış sürecini ve sonrasında meydana gelen gelişmeleri kavrar.				1	0	1	0
Çağdaşlaşan Türkiye nin temeli olan Atatürk ilkelerini kavrar.				1	0	1	0
Ekonomi alanında meydana gelen gelişmeleri kavrar.				1	0	1	0
Kanitardan yola çıkarak yazının icadından önceki zamanlarda yaşayan insanların hayatı hakkında çıkarımlarda bul				1	0	1	0
İlk ve Orta Çağlarda İc Asya daki Türk siyasi teşekküllerinin güç ve yönetim yapısını kavrar.				1	1	0	100
Coğrafya-2				11	4	7	36
Şehirleri fonksiyonel özellikleri açısından karşılaştırır.				1	0	1	0
Türkiye deki bölgesel kalkınma projelerini ekonomik, sosyal ve kültürel etkileri açısından değerlendirir.				1	1	0	100
Türkiye'deki doğal ve kültürel sembollerin mekânlı ilişkisini açıklar.				1	1	0	100
Türkiye'nin madenleri ve enerji kaynaklarının dağılımını açıklar.				1	1	0	100
Sanayileşmiş bir ülkeyi sanayileşme süreçleri açısından değerlendirir.				1	0	1	0
Farklı kültürel bölgelerin yer yüzünde yayılışına etki eden faktörleri açıklar.				1	0	1	0
Farklı gelişmişlik düzeylerine sahip ülkelerin tarım-ekonomi ilişkisini analiz eder.				1	0	1	0
Arazi kullanımına ilişkin farklı uygulamaları çevre üzerindeki etkileri açısından değerlendirir.				1	0	1	0
Çevre sorunlarının oluşum ve yayılma süreçlerini küresel etkileri açısından analiz eder.				1	1	0	100
Biyocoğrafyanın oluşumu ve azalmasını etkileyen faktörleri açıklar.				1	0	1	0
Doğal sistemlerdeki değişimlerle ilgili geleceğe yönelik çıkarımlarda bulunur.				1	1	0	100
Felsefe				6	1	5	17
MS 2. yüzyıl-MS 15. yüzyıl felsefesini hazırlayan düşünce ortamını açıklar.				1	1	0	100
Felsefi düşüncenin özelliklerini açıklar.				1	0	1	0
Bilim felsefesinin konusunu ve problemlerini açıklar.				1	0	1	0
Günlük yaşamda kullanılan stresle başa çıkma davranışları ile savunma mekanizmalarını öğrenir.				1	0	1	0
Psikolojinin alt dallarını bilir.				1	0	1	0
Öğrenme türlerini kendi öğrenme yaşantısıyla ilişkilendirir.				1	0	1	0
Felsefe Grubu				6	2	4	33
Öğrenmeyi örneklenilerek açıklar.				2	1	1	50
Stresin nedenlerini örneklenilerek açıklar.				1	0	1	0
Ergenlik dönemi temel özelliklerinin farkına varır.				1	0	1	0
Günlük yaşamda kullanılan stresle başa çıkma davranışları ile savunma mekanizmalarını öğrenir.				1	1	0	100
Din Kül. ve Ahl. Bil.				6	0	0	0
Hz. Peygamber e bağlılık ve itaat ayet ve hadislerden hareketle yorumlar.				1	0	0	0
İslam medeniyetinde öne çıkan eğitim ve bilim kurumlarını tanıır.				1	0	0	0
Hayatı anlamlandırır ve ahiret inancının önemini kavrar.				1	0	0	0
Dini anlayış ve kültürümüzün oluşmasında etkili olan bazı şahsiyetleri tanıır.				1	0	0	0
İnançla ilgili yaklaşımları tartışır.				1	0	0	0
Yahudiliğin doğuşunu ve gelişim sürecini özetler.				1	0	0	0
Felsefe (Seçmeli)				6	3	3	50
Algıyı etkileyen etkenleri açıklar.				2	1	1	50
Gelişim dönemlerinin temel özelliklerini kavrar.				1	0	1	0
Psikolojinin konusunu kavrar.				1	0	1	0
Örnek felsefi metinlerden hareketle MÖ 6. yüzyıl-MS 2. yüzyıl filozoflarının felsefi görüşlerini analiz eder.				1	1	0	100
Örnek felsefi metinlerden hareketle 15. yüzyıl-17. yüzyıl filozoflarının felsefi görüşlerini analiz eder.				1	1	0	100
Fen Bilimleri				40	0	2	0
Fizik				14	0	0	0
Düzgün Elektrik Alan ve Sığa				1	0	0	0
Uzerinden akım geçen iletken düz bir telin çevresinde, halkanın merkezinde ve akım makarasının merkez eksenind				1	0	0	0
Manyetik akı ve indüksiyon akımı ile ilgili hesaplamalar yapar.				1	0	0	0
Bir Boyutta Sabit İvmeli Hareket				1	0	0	0
Torkun bağlı olduğu değişkenleri analiz eder.				1	0	0	0
Kepler Kanunları				1	0	0	0
İtme ve Çizgisel Momentum				1	0	0	0
Basit Harmonik Hareket				1	0	0	0
Düzgün Çembersel Hareket				1	0	0	0
Su dalgalarında girişim olayını açıklar.				1	0	0	0
Elektromanyetik Dalgalar				1	0	0	0

SINAV SONUÇ BELGESİ							
BATMAN / GERCÜŞ / Gerçüş Anadolu Lisesi							
Öğrenci				Numara		Sınıf	
FAHRETTİN BİÇEN				417		12D	
Puan Türü	Puan	Genel Ort.	Dereceler				
			Snf	Kurum	İlçe	İl	Genel
SÖZ	▼ 142,337	186,100	6	29	42	48	4382
Puanı Hesaplanan:			40	66	72	5303	
SAY	▼ 128,954	210,740	2	31	37	48	7403
Puanı Hesaplanan:			35	43	54	7908	
EA	▼ 149,795	189,000	6	34	47	58	7481
Puanı Hesaplanan:			52	74	87	9122	
Katılımlar:			6	55	98	111	9586

Eşleşen TYT bilginiz bulunamadığı için sınav ortalaması TYT bilginiz olarak kullanılmıştır.

Ders	Soru	Doğru	Yanlış	Net	Başarı %	Sınıf Ort.	Kurum Ort.	Genel Ort.
Edebiyat	24	9	15	5,25	22	▼ 5,46	▼ 5,26	▼ 7,87
Tarih-1	10	2	7	0,25	3	▼ 1,92	▼ 1,49	▼ 2,36
Coğrafya-1	6	0	6	-1,50	-25	▼ 0,83	▼ 1,04	▼ 1,56
Edebiyat-Sosyal-1	40	11	28	4,00	10	▼ 8,21	▼ 7,79	▼ 11,79
Tarih-2	11	1	10	-1,50	-14	▼ 0,17	▼ 0,76	▼ 0,98
Coğrafya-2	11	4	7	2,25	20	▼ 3,92	▼ 2,36	▼ 2,49
Felsefe	6	2	4	1,00	17	▼ 2,33	▼ 1,80	▼ 1,81
Felsefe Grubu	6	2	4	1,00	17	▼ 1,33	▼ 1,08	▼ 1,67
Din Kül. ve Ahl. Bil.	6	1	5	-0,25	-4	▼ 1,58	▼ 1,05	▼ 1,43
Felsefe (Seçmeli)	6	0	0	0,00	0	▼ 0,46	▼ 0,07	▼ 0,04
Sosyal-2	40	10	30	2,50	6	▼ 9,79	▼ 7,11	▼ 8,43
Matematik-2	40	2	4	1,00	3	◆ 1,00	▼ 1,27	▼ 8,17
Toplam:	280	62	94	38,09	14	▼ 48,96	▼ 45,89	▼ 67,16

Soru No	1234567890123456789012345678901234567890
---------	--

Edebiyat-Sosyal-1	caedbCACAbcBeeCceacDeAaAcceDabdc dedcce
Cevap Anahtarı	B AEACEBCACACCBDDCEBDDADABDCDAEDECBB

Sosyal-2	cdceeCaeabcAbBdcAecCaccecEcaAdadbBcbadBe
Cevap Anahtarı	B DCDABCEBCEBAEDBACECDDBAECBAECCBBEBBBEBDDCA

Matematik	C c cD b e
Cevap Anahtarı	B CCABCCDDCCCECADDCEDEBBCCDBBAECBBACEEAD

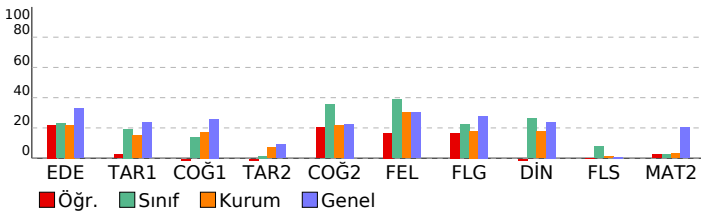

BİLGİ SARMAL AYT 1.

DERSLERE GÖRE BAŞARI ANALİZİ					S	D	Y	B%
Edebiyat-Sosyal-1					40	11	28	28
Edebiyat					24	9	15	38
Paragrafın Ana Fikri (Düşüncesi)					1	0	1	0
Anlatım Biçimleri					1	0	1	0
Metindeki Boşlukların Uygun Sözcüklerle Tamamlanması					1	0	1	0
Söz Öbeklerinde Anlam					1	0	1	0
Şiiri yorumlar.					2	1	1	50
Edebi sanatın belirler.					1	0	1	0
Türk edebiyatını dönemlere ayırır.					1	1	0	100
"Dede Korkut Hikâyeleri"ni inceler ve genel özelliklerini kavrar.					1	1	0	100
Divan edebiyatı nazım şekillerini inceler.					2	2	0	100
Divan edebiyatı sanatçıların tanır.					1	0	1	0
Divan Şiiri					1	1	0	100
Tanzimat Dönemi şairlerini tanır.					1	0	1	0
Servetifunun Dönemi şiirinin genel özelliklerini kavrar.					1	0	1	0
İkinci Yeni Şiir Anlayışı					1	1	0	100
Fecriat Döneminde Şiir					1	0	1	0
HIKÂYE					1	0	1	0
Garip Akımı Şiir Anlayışı					1	0	1	0
ROMAN					1	0	1	0
1923-1950 arasında Türk edebiyatında eser veren roman yazarlarını tanır.					1	1	0	100
Edebiyatın düşünce akımları ile ilişkisini belirler.					1	0	1	0
Paragrafa Boş Bırakılan Yerleri Tamamlama					1	1	0	100
Paragrafın Yardımcı Fikirleri (Düşünceleri)					1	0	1	0
Tarih-1					10	2	7	20
Hz. Muhammed ve Dört Halife Dönemi nde Müslümanların Arap Yarınması ve çevresinde siyasi hâkimiyet kurma:					1	1	0	100
Osmanlı Beyliği nin devletleşme sürecini Bizans la olan ilişkileri çerçevesinde analiz eder.					1	0	1	0
Osmanlı Devleti nde merkezi otoriteyi güçlendirmeye yönelik düzenlemeleri analiz eder.					1	0	1	0
Modern devletler hukukunun ortaya çıkışında Westphalia (Vestfalya) Barışı nin rolünü kavrar.					1	0	1	0
Osmanlı Devleti nin siyasi varlığına yönelik tehditleri analiz eder.					1	1	0	100
I. Dünya Savaşı nin sonuçlarını Osmanlı Devleti ve Batılı devletler açısından değerlendirir.					1	0	1	0
Kuvayı Milliye hareketinin oluşumundan Büyük Millet Meclisinin açılışına kadar olan süreçte meydana gelen gelişim:					1	0	1	0
Millî Mücadele sonucunda kazanılan diplomatik başarıları ülkemizin bağımsızlığı açısından değerlendirir.					1	0	1	0
Tarih öğrenmenin amaç ve yararlarını kavrar.					1	0	1	0
İlk ve Orta Çağlarda İ. Asya daki Türk siyasi teşekküllerinin güç ve yönetim yapısını kavrar.					1	0	1	0
Coğrafya-1					6	0	6	0
İlk kültür merkezlerinin ortaya çıkışı, yayılışı ve dağılımları belirleyen faktörleri açıklar.					1	0	1	0
Türkiye nin turizm potansiyelini ve varlıklarını açıklar.					1	0	1	0
Bölgesel ve küresel ölçekteki örgütleri etki alanları açısından değerlendirir.					1	0	1	0
Doğal kaynakların sürdürülebilir kullanımını geri dönüşüm stratejileri açısından değerlendirir.					1	0	1	0
Doğa olaylarının ekstrem durumlarını ve etkilerini açıklar.					1	0	1	0
Türkiye de tarım sektörünün özelliklerini açıklar.					1	0	1	0
Sosyal-2					46	10	30	22
Tarih-2					11	1	10	9
Emeviler ile birlikte İslam Devleti nin yapısında meydana gelen değişimi analiz eder.					1	0	1	0
Osmanlı Beyliği nin devletleşme sürecini Bizans la olan ilişkileri çerçevesinde analiz eder.					1	0	1	0
Yeniçeri Ocağının ve devşirme sisteminin Osmanlı devletleşme sürecine etkisini analiz eder.					1	0	1	0
Osmanlı devlet idaresi ve toplum düzenindeki çözümleri önleme çabalarını analiz eder.					1	0	1	0
Osmanlı Devleti nin siyasi varlığına yönelik tehditleri analiz eder.					1	0	1	0
I. Dünya Savaşı nin sonuçlarını Osmanlı Devleti ve Batılı devletler açısından değerlendirir.					1	1	0	100
Büyük Millet Meclisinin açılış sürecini ve sonrasında meydana gelen gelişmeleri kavrar.					1	0	1	0
Çağdaşlaşan Türkiye nin temeli olan Atatürk ilkelerini kavrar.					1	0	1	0
Ekonomi alanında meydana gelen gelişmeleri kavrar.					1	0	1	0
Kantardan yola çıkarak yazının icadından önceki zamanlarda yaşayan insanların hayatı hakkında çıkarımlarda bulur.					1	0	1	0
İlk ve Orta Çağlarda İ. Asya daki Türk siyasi teşekküllerinin güç ve yönetim yapısını kavrar.					1	0	1	0
Coğrafya-2					11	4	7	36
Şehirleri fonksiyonel özellikleri açısından karşılaştırır.					1	0	1	0
Türkiye deki bölgesel kalkınma projelerini ekonomik, sosyal ve kültürel etkileri açısından değerlendirir.					1	1	0	100
Türkiye'deki doğal ve kültürel sembollerin mekânla ilişkisini açıklar.					1	0	1	0
Türkiye'nin madenleri ve enerji kaynaklarının dağılımını açıklar.					1	0	1	0
Sanayileşmiş bir ülkede sanayileşme süreci açısından değerlendirir.					1	1	0	100
Farklı kültürel bölgelerin yer yüzünde yayılışına etki eden faktörleri açıklar.					1	0	1	0
Farklı gelişmişlik düzeylerine sahip ülkelerin tarım-ekonomi ilişkisini analiz eder.					1	1	0	100
Arazi kullanımına ilişkin farklı uygulamaları çevre üzerindeki etkileri açısından değerlendirir.					1	0	1	0
Çevre sorunlarının oluşum ve yayılma süreçlerini küresel etkileri açısından analiz eder.					1	0	1	0
Biyocoğrafyanın oluşumu ve azalmasında etkili olan faktörleri açıklar.					1	1	0	100
Doğal sistemlerdeki değişimlerle ilgili geleceğe yönelik çıkarımlarda bulunur.					1	0	1	0
Felsefe					6	2	4	33
MS 2. yüzyıl-MS 15. yüzyıl felsefesini hazırlayan düşünce ortamını açıklar.					1	0	1	0
Felsefi düşüncenin özelliklerini açıklar.					1	0	1	0
Bilim felsefesinin konusunu ve problemlerini açıklar.					1	0	1	0
Günlük yaşamda kullanılan stresle başa çıkma davranışları ile savunma mekanizmalarını öğrenir.					1	1	0	100
Psikolojinin alt dallarını bilir.					1	1	0	100
Öğrenme türlerini kendi öğrenme yaşantısıyla ilişkilendirir.					1	0	1	0
Felsefe Grubu					6	2	4	33
					2	1	1	50
Öğrenmeyi örnekleştirerek açıklar.					1	0	1	0
Stresin nedenlerini örnekendirir.					1	0	1	0
Ergenlik dönemi temel özelliklerinin farkına varır.					1	0	1	0
Günlük yaşamda kullanılan stresle başa çıkma davranışları ile savunma mekanizmalarını öğrenir.					1	1	0	100
Din Kül. ve Ahl. Bil.					6	1	5	17
Hz. Peygamber e bağlılık ve itaat ayet ve hadislerden hareketle yorumlar.					1	0	1	0
İslam medeniyetinde öne çıkan eğitim ve bilim kurumlarını tanır.					1	0	1	0
Hayatı anlamlandırmada ahiret inancının önemini fark eder.					1	0	1	0
Dini anlayış ve kültürümüzün oluşmasında etkili olan bazı şahsiyetleri tanır.					1	0	1	0
İnançla ilgili yaklaşımları tartışır.					1	1	0	100
Yahudiliğin doğuşunu ve gelişim sürecini özetler.					1	0	1	0
Felsefe (Seçmeli)					6	0	0	0
Algıyı etkileyen etkenleri açıklar.					2	0	0	0
Gelişim dönemlerinin temel özelliklerini kavrar.					1	0	0	0
Psikolojinin konusunu kavrar.					1	0	0	0
Örnek felsefi metinlerden hareketle MÖ 6. yüzyıl-MS 2. yüzyıl filozoflarının felsefi görüşlerini analiz eder.					1	0	0	0
Örnek felsefi metinlerden hareketle 15. yüzyıl-17. yüzyıl filozoflarının felsefi görüşlerini analiz eder.					1	0	0	0
Matematik					40	2	4	5
Matematik-2					40	2	4	5
İkinci dereceden iki bilinmeyenli denklem sistemlerinin çözüm kümesini bulur.					1	1	0	100
Tam sayılarda EBOB ve EKOK ile ilgili uygulamalar yapar.					2	0	0	0
Üstü ifadeleri içeren denklemleri çözer.					1	0	0	0
Fonksiyonlarda bileşke işlemeyle ilgili işlemler yapar.					1	0	0	0
Bileşik önermeyi örneklerle açıklar.					1	0	0	0
İkinci dereceden bir bilinmeyenli denklem kavramını açıklar.					1	0	0	0
Polinomlarla toplama, çıkarma, çarpma ve bölme işlemlerini yapar.					1	0	0	0
İki kümenin kartezyen çarpımıyla ilgili işlemler yapar.					1	0	0	0
Aritmetik ve geometrik dizilerin özelliklerini kullanarak işlemler yapar.					1	0	0	0
Logaritma fonksiyonunun özelliklerini kullanarak işlemler yapar.					1	0	0	0
İkinci dereceden bir değişkenli fonksiyonun grafiğini çizerek yorumlar.					1	0	0	0

SINAV SONUÇ BELGESİ							
BATMAN / GERCÜŞ / Gerçüş Anadolu Lisesi							
Öğrenci				Numara	Sınıf		
ROJDA ŞAHİN				431	12D		
Puan Türü	Puan	Genel Ort.	Dereceler				
			Snf	Kurum	İlçe	İl	Genel
SÖZ	▲ 231,057	186,100	1	3	4	7	891
Puanı Hesaplanan:			40	66	72	5303	
EA	▼ 177,173	189,000	3	12	15	23	4978
Puanı Hesaplanan:			52	74	87	9122	
Katılımlar:			6	55	98	111	9586

Eşleşen TYT bilginiz bulunamadığı için sınav ortalaması TYT bilginiz olarak kullanılmıştır.

Ders	Soru	Doğru	Yanlış	Net	Başarı %	Sınıf Ort.	Kurum Ort.	Genel Ort.
Edebiyat	24	8	6	6,50	27	▲ 5,46	▲ 5,26	▼ 7,87
Tarih-1	10	3	3	2,25	23	▲ 1,92	▲ 1,49	▼ 2,36
Coğrafya-1	6	2	4	1,00	17	▲ 0,83	▼ 1,04	▼ 1,56
Edebiyat-Sosyal-1	40	13	13	9,75	24	▲ 8,21	▲ 7,79	▼ 11,79
Tarih-2	11	3	7	1,25	11	▲ 0,17	▲ 0,76	▲ 0,98
Coğrafya-2	11	6	5	4,75	43	▲ 3,92	▲ 2,36	▲ 2,49
Felsefe	6	4	1	3,75	63	▲ 2,33	▲ 1,80	▲ 1,81
Felsefe Grubu	6	3	3	2,25	38	▲ 1,33	▲ 1,08	▲ 1,67
Din Kül. ve Ahl. Bil.	6	4	0	4,00	67	▲ 1,58	▲ 1,05	▲ 1,43
Felsefe (Seçmeli)	6	0	0	0,00	0	▼ 0,46	▼ 0,07	▼ 0,04
Sosyal-2	40	20	16	16,00	40	▲ 9,79	▲ 7,11	▲ 8,43
Toplam:	280	72	61	56,34	20	▲ 48,96	▲ 45,89	▼ 67,16

Soru No	1234567890123456789012345678901234567890
Edebiyat-Sosyal-1	A AbE aACcaac D ADA Db d E cEaaaBb
Cevap Anahtarı	B AEACEBCACACCBDDCEBDBDDADABDCDAEEDECEBBC
Sosyal-2	cCaceeEa bEcAbcDeAcEeD ABECcAeEdEBEEB B
Cevap Anahtarı	B DCDABCEBCEBEBADEDBACECDDABECBAECCCBEEBBBEBDDCA

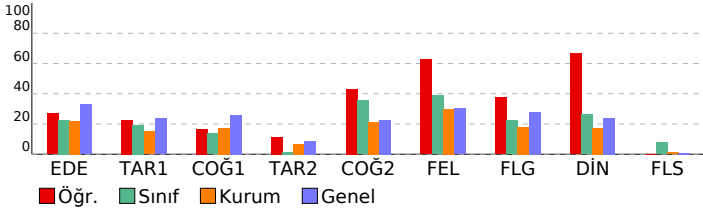

BİLGİ SARMAL AYT 1.				
DERSLERE GÖRE BAŞARI ANALİZİ				
	S	D	Y B%	
Edebiyat-Sosyal-1	40	13	13	33
Edebiyat	24	8	6	33
Paragrafın Ana Fikri (Düşüncesi)	1	1	0	100
Anlatım Biçimleri	1	0	0	0
Metindeki Boşlukların Uygun Sözcüklerle Tamamlanması	1	1	0	100
Söz Öbeklerinde Anlam	1	0	1	0
Şiiri yorumlar.	2	1	1	50
Edebi sanatları belirler.	1	0	0	0
Türk edebiyatını dönemlere ayırır.	1	1	0	100
"Dede Korkut Hikâyeleri"ni inceler ve genel özelliklerini kavrar.	1	1	0	100
Divan edebiyatı nazım şekillerini inceler.	2	0	2	0
Divan edebiyatı sanatçılarını tanıır.	1	0	1	0
Divan Şiiri	1	0	1	0
Tanzimat Dönemi şairlerini tanıır.	1	0	0	0
Servetifunun Dönemi şiirinin genel özelliklerini kavrar.	1	1	0	100
İkinci Yeni Şiir Anlayışı	1	0	0	0
Fecriyat Döneminde Şiir	1	0	0	0
HIKÂYE	1	0	0	0
Garip Akımı Şiir Anlayışı	1	0	0	0
ROMAN	1	0	0	0
1923-1950 arasında Türk edebiyatında eser veren roman yazarlarını tanıır.	1	0	0	0
Edebiyatın düşünce akımları ile ilişkisini belirler.	1	0	0	0
Paragrafa Boş Birakılan Yerleri Tamamlama	1	1	0	100
Paragrafın Yardımcı Fikirleri (Düşünceleri)	1	1	0	100
Tarih-1	10	3	3	30
Hz. Muhammed ve Dört Halife Dönemi nde Müslümanların Arap Yarımadası ve çevresinde siyasi hâkimiyet kurma-	1	1	0	100
Osmanlı Beyliği nin devletleşme sürecini Bizans la olan ilişkileri çerçevesinde analiz eder.	1	0	0	0
Osmanlı Devleti nde merkezi otoriteyi güçlendirmeye yönelik düzenlemeleri analiz eder.	1	1	0	100
Modern devletler hukukunun ortaya çıkışında Westphalia (Vestfalya) Barışı nin rolünü kavrar.	1	0	1	0
Osmanlı Devleti nin siyasi varlığına yönelik tehditleri analiz eder.	1	0	0	0
I. Dünya Savaşı nin sonuçlarını Osmanlı Devleti ve Batılı devletler açısından değerlendirir.	1	0	1	0
Kuvayı- Milliye hareketinin oluşumundan Büyük Millet Meclisinin açılışına kadar olan süreçte meydana gelen gelişim	1	0	0	0
Millî Mücadele sonucunda kazanılan diplomatik başarıları başaran ülkemizin bağımsızlığı açısından değerlendirir.	1	1	0	100
Tarih öğrenmenin amaç ve yararlarını kavrar.	1	0	0	0
İlk ve Orta Çağlarda İÇ Asya daki Türk siyasi teşekküllerinin güç ve yönetim yapısını kavrar.	1	0	1	0
Coğrafya-1	6	2	4	33
İlk kültür merkezlerinin ortaya çıkışı, yayılışı ve dağılımlarını belirleyen faktörleri açıklar.	1	1	0	100
Türkiye nin turizm potansiyelini ve varlıklarını açıklar.	1	0	1	0
Bölgesel ve küresel ölçekteki örgütleri etki alanları açısından değerlendirir.	1	0	1	0
Doğal kaynakların sürdürülebilir kullanımı geri dönüşüm stratejileri açısından değerlendirir.	1	0	1	0
Doğa olaylarının ekstrem durumlarını ve etkilerini açıklar.	1	1	0	100
Türkiye de tarım sektörünün özelliklerini açıklar.	1	0	1	0
Sosyal-2	46	20	16	43
Tarih-2	11	3	7	27
Emeviler ile birlikte İslam Devleti nin yapısında meydana gelen değişimi analiz eder.	1	0	1	0
Osmanlı Beyliği nin devletleşme sürecini Bizans la olan ilişkileri çerçevesinde analiz eder.	1	0	0	100
Yeniçeri Ocağının ve devşirme sisteminin Osmanlı devletleşme sürecine etkisini analiz eder.	1	0	1	0
Osmanlı devlet idaresi ve toplum düzenindeki çözümleri önleme çabalarını analiz eder.	1	0	1	0
Osmanlı Devleti nin siyasi varlığına yönelik tehditleri analiz eder.	1	0	1	0
I. Dünya Savaşı nin sonuçlarını Osmanlı Devleti ve Batılı devletler açısından değerlendirir.	1	0	1	0
Büyük Millet Meclisinin açılış sürecini ve sonrasında meydana gelen gelişmeleri kavrar.	1	1	0	100
Çağdaşlaşan Türkiye nin temeli olan Atatürk ilkelerini kavrar.	1	0	1	0
Ekonomi alanında meydana gelen gelişmeleri kavrar.	1	0	0	0
Kanitardan yola çıkarak yazının icadından önceki zamanlarda yaşayan insanların hayatı hakkında çıkarımlarda bul	1	0	1	0
İlk ve Orta Çağlarda İÇ Asya daki Türk siyasi teşekküllerinin güç ve yönetim yapısını kavrar.	1	1	0	100
Coğrafya-2	11	6	5	55
Şehirleri fonksiyonel özellikleri açısından karşılaştırır.	1	0	1	0
Türkiye deki bölgesel kalkınma projelerini ekonomik, sosyal ve kültürel etkileri açısından değerlendirir.	1	1	0	100
Türkiye'deki doğal ve kültürel sembollerin mekânla ilişkisini açıklar.	1	0	1	0
Sarıyayın madenleri ve enerji kaynaklarının dağılımını açıklar.	1	0	1	0
Sanayileşmiş bir ülkeyi sanayileşme süreçleri açısından değerlendirir.	1	1	0	100
Farklı kültürel bölgelerin yer yüzünde yayılışına etki eden faktörleri açıklar.	1	0	1	0
Farklı gelişmişlik düzeylerine sahip ülkelerin tarım-ekonomi ilişkisini analiz eder.	1	1	0	100
Arazi kullanımına ilişkin farklı uygulamaları çevre üzerindeki etkileri açısından değerlendirir.	1	1	0	100
Çevre sorunlarının oluşum ve yayılma süreçlerini küresel etkileri açısından analiz eder.	1	1	0	100
Biyocoşuliliğin oluşumu ve azalmasında etkili olan faktörleri açıklar.	1	0	1	0
Doğal sistemlerdeki değişimlerle ilgili geleceğe yönelik çıkarımlarda bulunur.	1	1	0	100
Felsefe	6	4	1	67
MS 2. yüzyıl-MS 15. yüzyıl felsefesini hazırlayan düşünce ortamını açıklar.	1	0	0	0
Felsefi düşüncenin özelliklerini açıklar.	1	1	0	100
Bilim felsefesinin konusunu ve problemlerini açıklar.	1	1	0	100
Günlük yaşamda kullanılan stresle başa çıkma davranışları ile savunma mekanizmalarını öğrenir.	1	1	0	100
Psikolojinin alt dallarını bilir.	1	1	0	100
Öğrenme türlerini kendi öğrenme yaşantısıyla ilişkilendirir.	1	0	1	0
Felsefe Grubu	6	3	3	50
	2	2	0	100
Öğrenmeyi örneklendirerek açıklar.	1	0	1	0
Stresin nedenlerini örneklendirir.	1	0	1	0
Ergenlik dönemi temel özelliklerinin farkına varır.	1	0	1	0
Günlük yaşamda kullanılan stresle başa çıkma davranışları ile savunma mekanizmalarını öğrenir.	1	1	0	100
Din Kül. ve Ahl. Bil.	6	4	0	67
Hz. Peygamber e bağlılık ve itaati ayet ve hadislerden hareketle yorumlar.	1	1	0	100
İslam medeniyetinde öne çıkan eğitim ve bilim kurumlarını tanıır.	1	1	0	100
Hayatı anlamlandırmada ahiret inancının önemini fark eder.	1	1	0	100
Dini anlayış ve kültürümüzün oluşmasında etkili olan bazı şahsiyetleri tanıır.	1	0	0	0
İnançla ilgili yaklaşımları tartışır.	1	1	0	100
Yahudiliğin doğuşunu ve gelişim sürecini özetler.	1	0	0	0
Felsefe (Seçmeli)	6	0	0	0
Algıyı etkileyen etkenleri açıklar.	2	0	0	0
Gelişim dönemlerinin temel özelliklerini kavrar.	1	0	0	0
Psikolojinin konusunu kavrar.	1	0	0	0
Örnek felsefi metinlerden hareketle MÖ 6. yüzyıl-MS 2. yüzyıl filozoflarının felsefi görüşlerini analiz eder.	1	0	0	0
Örnek felsefi metinlerden hareketle 15. yüzyıl-17. yüzyıl filozoflarının felsefi görüşlerini analiz eder.	1	0	0	0

SINAV SONUÇ BELGESİ							
BATMAN / GERCÜŞ / Gerçüş Anadolu Lisesi							
Öğrenci				Numara		Sınıf	
SUDE ARAS				83		12D	
Puan Türü	Puan	Genel Ort.	Dereceler				
			Snf	Kurum	İlçe	İl	Genel
SÖZ	▲ 200,777	186,100	3	11	12	15	1652
Puanı Hesaplanan:			40	66	72	5303	
EA	▼ 161,783	189,000	4	24	29	38	6361
Puanı Hesaplanan:			52	74	87	9122	
Katılımlar:			6	55	98	111	9586

Eşleşen TYT bilginiz bulunamadığı için sınav ortalaması TYT bilginiz olarak kullanılmıştır.

Ders	Soru	Doğru	Yanlış	Net	Başarı %	Sınıf Ort.	Kurum Ort.	Genel Ort.
Edebiyat	24	7	14	3,50	15	▼ 5,46	▼ 5,26	▼ 7,87
Tarih-1	10	3	4	2,00	20	▲ 1,92	▲ 1,49	▼ 2,36
Coğrafya-1	6	2	3	1,25	21	▲ 0,83	▲ 1,04	▼ 1,56
Edebiyat-Sosyal-1	40	12	21	6,75	17	▼ 8,21	▼ 7,79	▼ 11,79
Tarih-2	11	3	8	1,00	9	▲ 0,17	▲ 0,76	▲ 0,98
Coğrafya-2	11	6	3	5,25	48	▲ 3,92	▲ 2,36	▲ 2,49
Felsefe	6	3	2	2,50	42	▲ 2,33	▲ 1,80	▲ 1,81
Felsefe Grubu	6	2	3	1,25	21	▼ 1,33	▲ 1,08	▼ 1,67
Din Kül. ve Ahl. Bil.	6	2	0	2,00	33	▲ 1,58	▲ 1,05	▲ 1,43
Felsefe (Seçmeli)	6	0	0	0,00	0	▼ 0,46	▼ 0,07	▼ 0,04
Sosyal-2	40	16	16	12,00	30	▲ 9,79	▲ 7,11	▲ 8,43
Toplam:	280	67	69	49,34	18	▲ 48,96	▲ 45,89	▼ 67,16

Soru No	1234567890123456789012345678901234567890
Edebiyat-Sosyal-1	AbAgADE aeCcaaced cdbc cEcc Db d Ea ECaa
Cevap Anahtarı	A ACAEADEBCACACBDDCEBDDDEADBDCDAEBCECEB
Sosyal-2	bEcCaceeEaaCdCabc ACEAB CcbEec Bd E B
Cevap Anahtarı	A EEDCDABCEBCCDBAEDBACEABDCBEECACBCBBEEBBACEBDD

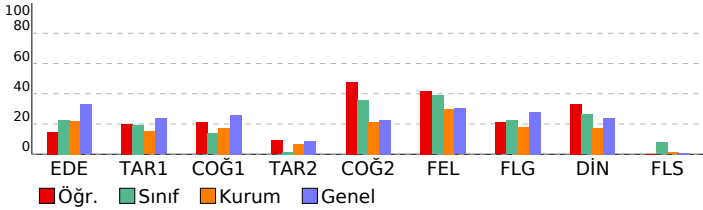

BİLGİ SARMAL AYT 1.			
DERSLERE GÖRE BAŞARI ANALİZİ			
	S	D	B%
Edebiyat-Sosyal-1	40	12	21
Edebiyat	24	7	14
Metindeki Boşlukların Uygun Sözcüklerle Tamamlanması	1	1	0
Söz Öbeklerinde Anlam	1	0	1
Paragrafın Ana Fikri (Düşüncesi)	1	1	0
Anlatım Biçimleri	1	0	1
Paragrafta Boş Bırakılan Yerleri Tamamlama	1	1	0
Paragrafın Yardımcı Fikirleri (Düşünceleri)	1	1	0
Şiiri yorumlar.	2	1	50
Edebi sanatın belirler.	1	0	0
Türk edebiyatını dönemlere ayırır.	1	0	1
"Dede Korkut Hikâyeleri"ni inceler ve genel özelliklerini kavrar.	1	1	0
Divan edebiyatı nazım şekillerini inceler.	2	0	2
Divan edebiyatı sanatlarını tanıır.	1	0	1
Divan Şiiri	1	0	1
Tanzimat Dönemi şairlerini tanıır.	1	0	1
Servetifunun Dönemi şiirinin genel özelliklerini kavrar.	1	1	0
İkinci Yeni Şiir Anlayışı	1	0	0
Fecriyat Döneminde Şiir	1	0	1
HIKÂYE	1	0	1
Garip Akımı Şiir Anlayışı	1	0	1
ROMAN	1	0	1
1923-1950 arasında Türk edebiyatında eser veren roman yazarlarını tanıır.	1	0	0
Edebiyatın düşünce akımları ile ilişkisini belirler.	1	0	1
Tarih-1	10	3	4
Tarih öğrenmenin amaç ve yararlarını kavrar.	1	1	0
İlk ve Orta Çağlarda İç Asya daki Türk siyasi teşekküllerinin güç ve yönetim yapısını kavrar.	1	0	1
Hız. Muhammed ve Dört Halife Dönemi nde Müslümanların Arap Yarınması ve çevresinde siyasi hâkimiyet kurma	1	0	1
Osmanlı Beyliği nin devletleşme sürecini Bizans la olan ilişkileri çerçevesinde analiz eder.	1	0	0
Osmanlı Devleti nde merkezi otoriteyi güçlendirmeye yönelik düzenlemeleri analiz eder.	1	1	0
Modern devletler hukukunun ortaya çıkışında Westphalia (Vestfalya) Barışı nin rolünü kavrar.	1	0	1
Osmanlı Devleti nin siyasi varlığına yönelik tehditleri analiz eder.	1	0	0
I. Dünya Savaşı nin sonuçlarını Osmanlı Devleti ve Batılı devletler açısından değerlendirir.	1	0	1
Kuvayı Milliye hareketinin oluşumundan Büyük Millet Meclisinin açılışına kadar olan süreçte meydana gelen gelişim	1	0	0
Millî Mücadele sonucunda kazanılan diplomatik başarıları ülkemizin bağımsızlığı açısından değerlendirir.	1	1	0
Coğrafya-1	6	2	3
Doğa olaylarının ekstrem durumlarını ve etkilerini açıklar.	1	0	1
Türkiye de tarım sektörünün özelliklerini açıklar.	1	0	0
İlk kültür merkezlerinin ortaya çıkışı, yayılışı ve dağılımlarını belirleyen faktörleri açıklar.	1	1	0
Türkiye nin turizm potansiyelini ve varlıklarını açıklar.	1	1	0
Bölgesel ve küresel ölçekteki örgütlere etki alanları açısından değerlendirir.	1	1	0
Doğal kaynakların sürdürülebilir kullanımını geri dönüşüm stratejileri açısından değerlendirir.	1	0	1
Sosyal-2	46	16	16
Tarih-2	11	3	8
Kanılardan yola çıkarak yazının icadından önceki zamanlarda yaşayan insanların hayatı hakkında çıkarımlarda bul	1	0	1
İlk ve Orta Çağlarda İç Asya daki Türk siyasi teşekküllerinin güç ve yönetim yapısını kavrar.	1	0	1
Emeviler ile birlikte İslam Devleti nin yapısında meydana gelen değişimi analiz eder.	1	0	1
Osmanlı Beyliği nin devletleşme sürecini Bizans la olan ilişkileri çerçevesinde analiz eder.	1	1	0
Yeniçeri Ocağının ve devşirme sisteminin Osmanlı devletleşme sürecine etkisini analiz eder.	1	1	0
Osmanlı devlet idaresi ve toplum düzenindeki çözümleri önleme çabalarını analiz eder.	1	0	1
Osmanlı Devleti nin siyasi varlığına yönelik tehditleri analiz eder.	1	0	1
I. Dünya Savaşı nin sonuçlarını Osmanlı Devleti ve Batılı devletler açısından değerlendirir.	1	0	1
Büyük Millet Meclisinin açılış sürecini ve sonrasında meydana gelen gelişmeleri kavrar.	1	1	0
Çağdaşlaşan Türkiye nin temeli olan Atatürk ilkelerini kavrar.	1	1	0
Ekonomi alanında meydana gelen gelişmeleri kavrar.	1	0	1
Coğrafya-2	11	6	3
Biyocoşulluğun oluşumu ve azalmasında etkili olan faktörleri açıklar.	1	1	0
Doğal sistemlerdeki değişimlerle ilgili geleceğe yönelik çıkarımlarda bulunur.	1	1	0
Şehirleri fonksiyonel özellikleri açısından karşılaştırır.	1	0	1
Türkiye deki bölgesel kalkınma projelerini ekonomik, sosyal ve kültürel etkileri açısından değerlendirir.	1	1	0
Türkiye'deki doğal ve kültürel sembollerin mekânla ilişkisini açıklar.	1	0	1
Türkiye'nin madenleri ve enerji kaynaklarının dağılımını açıklar.	1	0	1
Sanayileşmiş bir ülkeyi sanayileşme süreçleri açısından değerlendirir.	1	0	0
Farklı kültürel bölgelerin yer yüzünde yayılışına etki eden faktörleri açıklar.	1	0	0
Farklı gelişmişlik düzeylerine sahip ülkelerin tarım-ekonomi ilişkisini analiz eder.	1	1	0
Arazi kullanımına ilişkin farklı uygulamaları çevre üzerindeki etkileri açısından değerlendirir.	1	1	0
Çevre sorunlarının oluşum ve yayılma süreçlerini küresel etkileri açısından analiz eder.	1	1	0
Felsefe	6	3	2
Felsefi düşüncenin özelliklerini açıklar.	1	1	0
Bilim felsefesinin konusunu ve problemlerini açıklar.	1	1	0
MS 2. yüzyıl-MS 15. yüzyıl felsefesini hazırlayan düşünce ortamını açıklar.	1	0	0
Psikolojinin alt dallarını bilir.	1	1	0
Öğrenme türlerini kendi öğrenme yaşantısıyla ilişkilendirir.	1	0	1
Günlük yaşamda kullanılan stresle başa çıkma davranışları ile savunma mekanizmalarını öğrenir.	1	0	1
Felsefe Grubu	6	2	3
Öğrenmeyi örnekendirerek açıklar.	2	1	1
Ergenlik dönemi temel özelliklerinin farkına varır.	1	0	0
Günlük yaşamda kullanılan stresle başa çıkma davranışları ile savunma mekanizmalarını öğrenir.	1	1	0
Stresin nedenlerini örnekendirir.	1	0	1
Din Kül. ve Ahl. Bil.	6	2	0
İnançla ilgili yaklaşımları tartışır.	1	0	0
Yahudiliğin doğuşunu ve gelişim sürecini özetler.	1	0	0
Hız. Peygamber e bağlılık ve itaat ayet ve hadislerden hareketle yorumlar.	1	1	0
İslam medeniyetinde öne çıkan eğitim ve bilim kurumlarını tanıır.	1	0	0
Hayatı anlamlandırmada ahiret inancının önemini fark eder.	1	1	0
Dini anlayış ve kültürümüzün oluşmasında etkili olan bazı şahsiyetleri tanıır.	1	0	0
Felsefe (Seçmeli)	6	0	0
Örnek felsefi metinlerden hareketle 15. yüzyıl-17. yüzyıl filozoflarının felsefi görüşlerini analiz eder.	1	0	0
Örnek felsefi metinlerden hareketle MÖ 6. yüzyıl-MS 2. yüzyıl filozoflarının felsefi görüşlerini analiz eder.	1	0	0
Algıyı etkileyen etkenleri açıklar.	2	0	0
Gelişim dönemlerinin temel özelliklerini kavrar.	1	0	0
Psikolojinin konusunu kavrar.	1	0	0

SINAV SONUÇ BELGESİ							
BATMAN / GERCÜŞ / Gerçüş Anadolu Lisesi							
Öğrenci				Numara		Sınıf	
VEYSEL ERP				411		12D	
Puan Türü	Puan	Genel Ort.	Dereceler				
			Snf	Kurum	İlçe	İl	Genel
SÖZ	▼ 179,287	186,100	5	19	22	27	2457
Puanı Hesaplanan:			40	66	72	5303	
EA	▼ 156,653	189,000	5	26	34	43	6853
Puanı Hesaplanan:			52	74	87	9122	
Katılımlar:			6	55	98	111	9586

Eşleşen TYT bilginiz bulunamadığı için sınav ortalaması TYT bilginiz olarak kullanılmıştır.

Ders	Soru	Doğru	Yanlış	Net	Başarı %	Sınıf Ort.	Kurum Ort.	Genel Ort.
Edebiyat	24	5	5	3,75	16	▼ 5,46	▼ 5,26	▼ 7,87
Tarih-1	10	2	4	1,00	10	▼ 1,92	▼ 1,49	▼ 2,36
Coğrafya-1	6	2	4	1,00	17	▲ 0,83	▼ 1,04	▼ 1,56
Edebiyat-Sosyal-1	40	9	13	5,75	14	▼ 8,21	▼ 7,79	▼ 11,79
Tarih-2	11	2	6	0,50	5	▲ 0,17	▼ 0,76	▼ 0,98
Coğrafya-2	11	5	5	3,75	34	▼ 3,92	▲ 2,36	▲ 2,49
Felsefe	6	4	2	3,50	58	▲ 2,33	▲ 1,80	▲ 1,81
Felsefe Grubu	6	1	3	0,25	4	▼ 1,33	▼ 1,08	▼ 1,67
Din Kül. ve Ahl. Bil.	6	0	0	0,00	0	▼ 1,58	▼ 1,05	▼ 1,43
Felsefe (Seçmeli)	6	1	2	0,50	8	▲ 0,46	▲ 0,07	▲ 0,04
Sosyal-2	40	13	18	8,50	21	▼ 9,79	▲ 7,11	▲ 8,43
Toplam:	280	61	63	44,84	16	▼ 48,96	▼ 45,89	▼ 67,16

Soru No	1234567890123456789012345678901234567890
Edebiyat-Sosyal-1	AdAdd A dC eDcaD ab E EbaDeC
Cevap Anahtarı	B AEACEBCACACCBDDCEBDBDDADABDCDAEEDECEBBC
Sosyal-2	cCc dd ebEcAdDDec ECaDaECdb eeB bdD
Cevap Anahtarı	B DCDABCEBCEBADEDBACECDDABECBAECCCBEEBBBEBDDCA

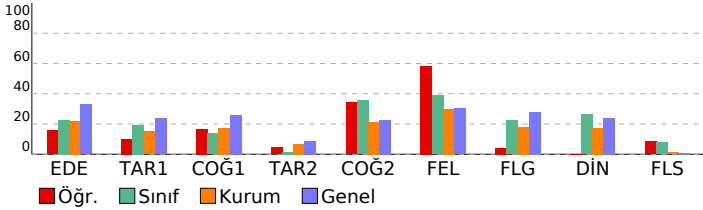

BİLGİ SARMAL AYT 1.			
DERSLERE GÖRE BAŞARI ANALİZİ			
S	D	Y	B%
Edebiyat-Sosyal-1			
Edebiyat			
Paragrafın Ana Fikri (Düşüncesi)	1	1	0 100
Anlatım Biçimleri	1	0	1 0
Metindeki Boşlukların Uygun Sözcüklerle Tamamlanması	1	1	0 100
Söz Öbeklerinde Anlam	1	0	1 0
Şiiri yorumlar.	2	0	1 0
Edebi sanatları belirler.	1	0	0 0
Türk edebiyatını dönemlere ayırır.	1	1	0 100
"Dede Korkut Hikâyeleri"ni inceler ve genel özelliklerini kavrar.	1	0	0 0
Divan edebiyatı nazım şekillerini inceler.	2	0	1 0
Divan edebiyatı sanatçılarını tanıır.	1	1	0 100
Divan Şiiri	1	0	0 0
Tanzimat Dönemi şairlerini tanıır.	1	0	0 0
Servetifunun Dönemi şiirinin genel özelliklerini kavrar.	1	0	0 0
İkinci Yeni Şiir Anlayışı	1	0	0 0
Fecriyat Döneminde Şiir	1	0	0 0
HIKÂYE	1	0	0 0
Garip Akımı Şiir Anlayışı	1	0	0 0
ROMAN	1	0	0 0
1923-1950 arasında Türk edebiyatında eser veren roman yazarlarını tanıır.	1	0	0 0
Edebiyatın düşünce akımları ile ilişkisini belirler.	1	0	0 0
Paragrafa Boş Birakılan Yerleri Tamamlama	1	0	1 0
Paragrafın Yardımcı Fikirleri (Düşünceleri)	1	1	0 100
Tarih-1	10	2	4 20
Hz. Muhammed ve Dört Halife Dönemi nde Müslümanların Arap Yarınması ve çevresinde siyasi hâkimiyet kurma	1	0	1 0
Osmanlı Beyliği nin devletleşme sürecini Bizans la olan ilişkileri çerçevesinde analiz eder.	1	0	1 0
Osmanlı Devleti nde merkezi otoriteyi güçlendirmeye yönelik düzenlemeleri analiz eder.	1	1	0 100
Modern devletler hukukunun ortaya çıkışında Westphalia (Vestfalya) Barışı nin rolünü kavrar.	1	0	0 0
Osmanlı Devleti nin siyasi varlığına yönelik tehditleri analiz eder.	1	0	0 0
I. Dünya Savaşı nin sonuçlarını Osmanlı Devleti ve Batılı devletler açısından değerlendirir.	1	0	1 0
Kuvayı Milliye hareketinin oluşumundan Büyük Millet Meclisinin açılışına kadar olan süreçte meydana gelen gelişim	1	0	1 0
Millî Mücadele sonucunda kazanılan diplomatik başarıları baştanla ülkemizin bağımsızlığı açısından değerlendirir.	1	0	0 0
Tarih öğrenmenin amaç ve yararlarını kavrar.	1	1	0 100
İlk ve Orta Çağlarda İÇ Asya daki Türk siyasi teşekküllerinin güç ve yönetim yapısını kavrar.	1	0	0 0
Coğrafya-1	6	2	4 33
İlk kültür merkezlerinin ortaya çıkışı, yayılışı ve dağılımlarını belirleyen faktörleri açıklar.	1	1	0 100
Türkiye nin turizm potansiyelini ve varlıklarını açıklar.	1	0	1 0
Bölgesel ve küresel ölçekteki örgütleri etki alanları açısından değerlendirir.	1	0	1 0
Doğal kaynakların sürdürülebilir kullanımı geri dönüşüm stratejileri açısından değerlendirir.	1	0	1 0
Doğa olaylarının ekstrem durumlarını ve etkilerini açıklar.	1	0	1 0
Türkiye de tarım sektörünün özelliklerini açıklar.	1	1	0 100
Sosyal-2	46	13	18 28
Tarih-2	11	2	6 18
Emeviler ile birlikte İslam Devleti nin yapısında meydana gelen değişimi analiz eder.	1	0	1 0
Osmanlı Beyliği nin devletleşme sürecini Bizans la olan ilişkileri çerçevesinde analiz eder.	1	0	1 00
Yeniçeri Ocağının ve devşirme sisteminin Osmanlı devletleşme sürecine etkisini analiz eder.	1	0	1 0
Osmanlı devlet idaresi ve toplum düzenindeki çözümleri önleme çabalarını analiz eder.	1	0	0 0
Osmanlı Devleti nin siyasi varlığına yönelik tehditleri analiz eder.	1	0	0 0
I. Dünya Savaşı nin sonuçlarını Osmanlı Devleti ve Batılı devletler açısından değerlendirir.	1	0	1 0
Büyük Millet Meclisinin açılış sürecini ve sonrasında meydana gelen gelişmeleri kavrar.	1	0	1 0
Çağdaşlaşan Türkiye nin temeli olan Atatürk ilkelerini kavrar.	1	0	0 0
Ekonomi alanında meydana gelen gelişmeleri kavrar.	1	0	1 0
Kanitardan yola çıkarak yazının icadından önceki zamanlarda yaşayan insanların hayatı hakkında çıkarımlarda bul	1	0	1 0
İlk ve Orta Çağlarda İÇ Asya daki Türk siyasi teşekküllerinin güç ve yönetim yapısını kavrar.	1	1	0 100
Coğrafya-2	11	5	5 45
Şehirleri fonksiyonel özellikleri açısından karşılaştırır.	1	0	1 0
Türkiye deki bölgesel kalkınma projelerini ekonomik, sosyal ve kültürel etkileri açısından değerlendirir.	1	1	0 100
Türkiye'deki doğal ve kültürel sembollerin mekânla ilişkisini açıklar.	1	1	0 100
Türkiye'nin madenleri ve enerji kaynaklarının dağılımını açıklar.	1	0	1 0
Sanayileşmiş bir ülkeyi sanayileşme süreçleri açısından değerlendirir.	1	1	0 100
Farklı kültürel bölgelerin yer yüzünde yayılışına etki eden faktörleri açıklar.	1	0	1 0
Farklı gelişmişlik düzeylerine sahip ülkelerin tarım-ekonomi ilişkisini analiz eder.	1	0	1 0
Arazi kullanımına ilişkin farklı uygulamaları çevre üzerindeki etkileri açısından değerlendirir.	1	0	0 0
Çevre sorunlarının oluşum ve yayılma süreçlerini küresel etkileri açısından analiz eder.	1	1	0 100
Biyocoşuliliğin oluşumu ve azalmasında etkili olan faktörleri açıklar.	1	1	0 100
Doğal sistemlerdeki değişimlerle ilgili geleceğe yönelik çıkarımlarda bulunur.	1	0	1 0
Felsefe	6	4	2 67
MS 2. yüzyıl-MS 15. yüzyıl felsefesini hazırlayan düşünce ortamını açıklar.	1	1	0 100
Felsefi düşüncenin özelliklerini açıklar.	1	1	0 100
Bilim felsefesinin konusunu ve problemlerini açıklar.	1	0	1 0
Günlük yaşamda kullanılan stresle başa çıkma davranışları ile savunma mekanizmalarını öğrenir.	1	1	0 100
Psikolojinin alt dallarını bilir.	1	1	0 100
Öğrenme türlerini kendi öğrenme yaşantısıyla ilişkilendirir.	1	0	1 0
Felsefe Grubu	6	1	3 17
Öğrenmeyi örneklendirerek açıklar.	2	0	1 0
Stresin nedenlerini örneklendirir.	1	0	0 0
Ergenlik dönemi temel özelliklerinin farkına varır.	1	0	1 0
Günlük yaşamda kullanılan stresle başa çıkma davranışları ile savunma mekanizmalarını öğrenir.	1	1	0 100
Din Kül. ve Ahl. Bil.	6	0	0 0
Hz. Peygamber e bağlılık ve itaati ayet ve hadislerden hareketle yorumlar.	1	0	0 0
İslam medeniyetinde öne çıkan eğitim ve bilim kurumlarını tanıır.	1	0	0 0
Hayatı anlamlandırır ve ahiret inancının önemini fark eder.	1	0	0 0
Dini anlayış ve kültürümüzün oluşmasında etkili olan bazı şahsiyetleri tanıır.	1	0	0 0
İnançla ilgili yaklaşımları tartışır.	1	0	0 0
Yahudiliğin doğuşunu ve gelişim sürecini özetler.	1	0	0 0
Felsefe (Seçmeli)	6	1	2 17
Algıyı etkileyen etkenleri açıklar.	2	0	1 0
Gelişim dönemlerinin temel özelliklerini kavrar.	1	0	1 0
Psikolojinin konusunu kavrar.	1	1	0 100
Örnek felsefi metinlerden hareketle MÖ 6. yüzyıl-MS 2. yüzyıl filozoflarının felsefi görüşlerini analiz eder.	1	0	0 0
Örnek felsefi metinlerden hareketle 15. yüzyıl-17. yüzyıl filozoflarının felsefi görüşlerini analiz eder.	1	0	0 0

SINAV SONUÇ BELGESİ**BİLGİ SARMAL AYT 1.**

BATMAN / GERCÜŞ / Gerçüş Anadolu Lisesi

Öğrenci	Numara	Sınıf
DİLAN	415	12F

Puan Türü	Puan	Genel Ort.	Dereceler				
			Snf	Kurum	İlçe	İl	Genel
Netler çok düşük olduğu için herhangi bir puan hesaplanmamıştır.							

Katılımlar: 6 55 98 111 9586

Eşleşen TYT bilginiz bulunamadığı için sınav ortalaması TYT bilginiz olarak kullanılmıştır.

Ders	Soru	Doğru	Yanlış	Net	Başarı %	Sınıf Ort.	Kurum Ort.	Genel Ort.
Toplam:	280	39	32	30,59	11	▼41,63	▼45,89	▼67,16
Soru No								

SINAV SONUÇ BELGESİ							
BATMAN / GERCÜŞ / Gerçüş Anadolu Lisesi							
Öğrenci			Numara		Sınıf		
ENES ASLAN			85		12F		
Puan Türü	Puan	Genel Ort.	Dereceler				
			Snf	Kurum	İlçe	İl	Genel
SÖZ	▼ 177,947	186,100	3	21	25	30	2535
Puanı Hesaplanan:			40	66	72	5303	
EA	▲ 191,725	189,000	1	4	6	13	3769
Puanı Hesaplanan:			52	74	87	9122	
Katılımlar:			6	55	98	111	9586

Eşleşen TYT bilginiz bulunamadığı için sınav ortalaması TYT bilginiz olarak kullanılmıştır.

Ders	Soru	Doğru	Yanlış	Net	Başarı %	Sınıf Ort.	Kurum Ort.	Genel Ort.
Edebiyat	24	9	9	6,75	28	▲ 4,75	▲ 5,26	▼ 7,87
Tarih-1	10	6	3	5,25	53	▲ 2,65	▲ 1,49	▲ 2,36
Coğrafya-1	6	2	4	1,00	17	▲ 0,95	▼ 1,04	▼ 1,56
Edebiyat-Sosyal-1	40	17	16	13,00	33	▲ 8,35	▲ 7,79	▲ 11,79
Tarih-2	11	1	10	-1,50	-14	▼ 0,25	▼ 0,76	▼ 0,98
Coğrafya-2	11	2	9	-0,25	-2	▼ 2,80	▼ 2,36	▼ 2,49
Felsefe	6	4	2	3,50	58	▲ 1,95	▲ 1,80	▲ 1,81
Felsefe Grubu	6	1	4	0,00	0	▼ 0,20	▼ 1,08	▼ 1,67
Din Kül. ve Ahl. Bil.	6	3	3	2,25	38	▲ 0,35	▲ 1,05	▲ 1,43
Felsefe (Seçmeli)	6	0	0	0,00	0	◆ 0,00	▼ 0,07	▼ 0,04
Sosyal-2	40	11	28	4,00	10	▼ 5,55	▼ 7,11	▼ 8,43
Matematik-2	40	0	4	-1,00	-3	▲ -1,62	▼ 1,27	▼ 8,17
Toplam:	280	67	80	46,59	17	▲ 41,63	▲ 45,89	▼ 67,16

Soru No	1234567890123456789012345678901234567890
Edebiyat-Sosyal-1	cCAddDEaeACbCC e e bDEDcBDC CbdcBECAa
Cevap Anahtarı	A AC AE ADEBCACACCBDDCEBDBDDEADBDCCDAEBCECEB
Sosyal-2	bEaeedcebd aeacAbbadcaEABeCeEcbc BeeeEEcB
Cevap Anahtarı	A EEDCDABCEBCCBDAEDBACEABDCBEACBCBBEEBBACEBDD
Matematik	e ad e
Cevap Anahtarı	A ABCCECCDDCCCECADDCEDEBCCDDBBAAADBACEEE

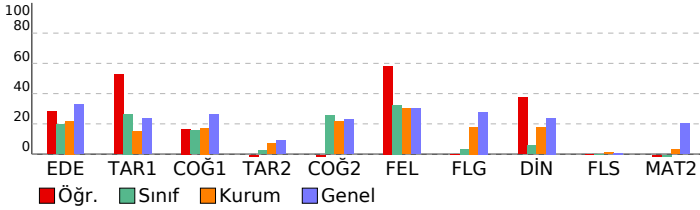

BİLGİ SARMAL AYT 1.			
DERSLERE GÖRE BAŞARI ANALİZİ			
	S	D	B%
Edebiyat-Sosyal-1	40	17	16
Edebiyat	24	9	38
Metindeki Boşlukların Uygun Sözcüklerle Tamamlanması	1	0	0
Söz Öbeklerinde Anlam	1	1	100
Paragrafın Ana Fikri (Düşüncesi)	1	1	100
Anlatım Biçimleri	1	0	100
Paragrafta Boş Bırakılan Yerleri Tamamlama	1	0	100
Paragrafın Yardımcı Fikirleri (Düşünceleri)	1	1	100
Şiiri yorumlar.	2	1	50
Edebi sanatın belirler.	1	0	100
Türk edebiyatını dönemlere ayırır.	1	1	100
"Dede Korkut Hikâyeleri"ni inceler ve genel özelliklerini kavrar.	1	1	100
Divan edebiyatı nazım şekillerini inceler.	2	1	50
Divan edebiyatı sanatlarını tanıır.	1	1	100
Divan Şiiri	1	0	100
Tanzimat Dönemi şairlerini tanıır.	1	0	100
Servetifunun Dönemi şiirinin genel özelliklerini kavrar.	1	0	100
İkinci Yeni Şiir Anlayışı	1	0	100
Fecriyat Döneminde Şiir	1	0	100
HIKÂYE	1	0	100
Garip Akımı Şiir Anlayışı	1	0	100
ROMAN	1	0	100
1923-1950 arasında Türk edebiyatında eser veren roman yazarlarını tanıır.	1	0	100
Edebiyatın düşünce akımları ile ilişkisini belirler.	1	1	100
Tarih-1	10	6	60
Tarih öğrenmenin amaç ve yararlarını kavrar.	1	1	100
İlk ve Orta Çağlarda İslam dünyasındaki Türk siyasi teşekküllerinin güç ve yönetim yapısını kavrar.	1	1	100
Hız, Muhammed ve Dört Halife Dönemi'nde Müslümanların Arap Yarınması ve çevresinde siyasi hâkimiyet kurma	1	0	100
Osmanlı Beyliği'nin devletleşme sürecini Bizans'la olan ilişkileri çerçevesinde analiz eder.	1	1	100
Osmanlı Devleti'nde merkezi otoriteyi güçlendirmeye yönelik düzenlemeleri analiz eder.	1	1	100
Modern devletler hukukunun ortaya çıkışında Westphalia (Vestfalya) Barışı'nın rolünü kavrar.	1	1	100
Osmanlı Devleti'nin siyasi varlığına yönelik tehditleri analiz eder.	1	0	100
I. Dünya Savaşı'nın sonuçlarını Osmanlı Devleti ve Batılı devletler açısından değerlendirir.	1	1	100
Kuvayı Milliye hareketinin oluşumundan Büyük Millet Meclisinin açılışına kadar olan süreçte meydana gelen gelişim	1	0	100
Millî Mücadele sonucunda kazanılan diplomatik başarıları ülkemizin bağımsızlığı açısından değerlendirir.	1	0	100
Coğrafya-1	6	2	33
Doğa olaylarının ekstrem durumlarını ve etkilerini açıklar.	1	0	100
Türkiye'de tarım sektörünün özelliklerini açıklar.	1	0	100
İlk kültür merkezlerinin ortaya çıkışı, yayılışı ve dağılımlarını belirleyen faktörleri açıklar.	1	1	100
Türkiye'nin turizm potansiyelini ve varlıklarını açıklar.	1	1	100
Bölgesel ve küresel ölçekteki örgütleri etki alanları açısından değerlendirir.	1	1	100
Doğal kaynakların sürdürülebilir kullanımını geri dönüşüm stratejileri açısından değerlendirir.	1	0	100
Sosyal-2	46	11	28
Tarih-2	11	1	10
Kanılardan yola çıkarak yazının icadından önceki zamanlarda yaşayan insanların hayatı hakkında çıkarımlarda bulur.	1	0	100
İlk ve Orta Çağlarda İslam dünyasındaki Türk siyasi teşekküllerinin güç ve yönetim yapısını kavrar.	1	1	100
Emeviler ile birlikte İslam Devleti'nin yapısında meydana gelen değişimi analiz eder.	1	0	100
Osmanlı Beyliği'nin devletleşme sürecini Bizans'la olan ilişkileri çerçevesinde analiz eder.	1	0	100
Yeniçeri Ocağının ve devşirme sisteminin Osmanlı devletleşme sürecine etkisini analiz eder.	1	0	100
Osmanlı devlet idaresi ve toplum düzenindeki çözümleri önleme çabalarını analiz eder.	1	0	100
Osmanlı Devleti'nin siyasi varlığına yönelik tehditleri analiz eder.	1	0	100
I. Dünya Savaşı'nın sonuçlarını Osmanlı Devleti ve Batılı devletler açısından değerlendirir.	1	0	100
Büyük Millet Meclisinin açılış sürecini ve sonrasında meydana gelen gelişmeleri kavrar.	1	0	100
Çağdaşlaşan Türkiye'nin temel ilkeleri olan Atatürk ilkelerini kavrar.	1	0	100
Ekonomi alanında meydana gelen gelişmeleri kavrar.	1	0	100
Coğrafya-2	11	2	18
Biyocoğrafyanın oluşumu ve azalmasında etkili olan faktörleri açıklar.	1	0	100
Doğal sistemlerdeki değişimlerle ilgili geleceğe yönelik çıkarımlarda bulunur.	1	0	100
Şehirleri fonksiyonel özellikleri açısından karşılaştırır.	1	0	100
Türkiye'deki bölgesel kalkınma projelerini ekonomik, sosyal ve kültürel etkileri açısından değerlendirir.	1	1	100
Türkiye'deki doğal ve kültürel sembollerini mekânla ilişkisini açıklar.	1	0	100
Türkiye'nin madenleri ve enerji kaynaklarının dağılımını açıklar.	1	0	100
Sanayileşmiş bir ülkeyi sanayileşme süreçleri açısından değerlendirir.	1	0	100
Farklı kültürel bölgelerin yeryüzünde yayılışına etki eden faktörleri açıklar.	1	0	100
Farklı gelişmişlik düzeylerine sahip ülkelerin tarım-ekonomi ilişkisini analiz eder.	1	0	100
Arazi kullanımına ilişkin farklı uygulamaları çevre üzerindeki etkileri açısından değerlendirir.	1	0	100
Çevre sorunlarının oluşum ve yayılma süreçlerini küresel etkileri açısından analiz eder.	1	1	100
Felsefe	6	4	67
Felsefi düşüncenin özelliklerini açıklar.	1	1	100
Bilim felsefesinin konusunu ve problemlerini açıklar.	1	1	100
MS 2. yüzyıl-MS 15. yüzyıl felsefesini hazırlayan düşünce ortamını açıklar.	1	0	100
Psikolojinin alt dallarını bilir.	1	1	100
Öğrenme türlerini kendi öğrenme yaşantısıyla ilişkilendirir.	1	0	100
Günlük yaşamda kullanılan stresle başa çıkma davranışları ile savunma mekanizmalarını öğrenir.	1	1	100
Felsefe Grubu	6	1	17
Öğrenmeyi örneklerle açıklar.	2	0	100
Ergenlik dönemi temel özelliklerinin farkına varır.	1	0	100
Günlük yaşamda kullanılan stresle başa çıkma davranışları ile savunma mekanizmalarını öğrenir.	1	1	100
Stresin nedenlerini örneklerdir.	1	0	100
Din Kül. ve Ahl. Bil.	6	3	50
İnançla ilgili yaklaşımları tartışır.	1	0	100
Yahudiliğin doğuşunu ve gelişim sürecini özetler.	1	0	100
Hız, Peygamber'e bağlılık ve itaati ayet ve hadislerden hareketle yorumlar.	1	1	100
İslam medeniyetinde öne çıkan eğitim ve bilim kurumlarını tanıır.	1	1	100
Hayatı anlamlandırmada ahiret inancının önemini fark eder.	1	0	100
Dini anlayış ve kültürümüzün oluşmasında etkili olan bazı şahsiyetleri tanıır.	1	1	100
Felsefe (Seçmeli)	6	0	0
Örnek felsefi metinlerden hareketle 15. yüzyıl-17. yüzyıl filozoflarının felsefi görüşlerini analiz eder.	1	0	100
Örnek felsefi metinlerden hareketle MÖ 6. yüzyıl-MS 2. yüzyıl filozoflarının felsefi görüşlerini analiz eder.	1	0	100
Algıyı etkileyen etkenleri açıklar.	2	0	100
Gelişim dönemlerinin temel özelliklerini kavrar.	1	0	100
Psikolojinin konusunu kavrar.	1	0	100
Matematik	40	0	4
Matematik-2	40	0	4
Üslü ifadeleri içeren denklemleri çözer.	1	0	100
Tam sayılarda EBOB ve EKOK ile ilgili uygulamalar yapar.	2	0	100
İkinci dereceden iki bilinmeyenli denklem sistemlerinin çözüm kümesini bulur.	1	0	100
İkinci dereceden bir bilinmeyenli eşitsizlik sistemlerinin çözüm kümesini bulur.	1	0	100
Bir fonksiyonun grafiğinden, dönüşümler yardımı ile yeni fonksiyon grafikleri çizer.	1	0	100
Fonksiyonlarda bileşke işlemeyle ilgili işlemler yapar.	1	0	100
Bileşik önermeyi örneklerle açıklar.	1	0	100
İkinci dereceden bir bilinmeyenli denklem kavramını açıklar.	1	0	100
Polinomlarla toplama, çıkarma, çarpma ve bölme işlemlerini yapar.	1	0	100
İki kümenin kartezyen çarpımıyla ilgili işlemler yapar.	1	0	100
Aritmetik ve geometrik dizilerin özelliklerini kullanarak işlemler yapar.	1	0	100

SINAV SONUÇ BELGESİ							
BATMAN / GERCÜŞ / Gerçüş Anadolu Lisesi							
Öğrenci				Numara		Sınıf	
RAHİME MUTLU				406		12F	
Puan Türü	Puan	Genel Ort.	Dereceler				
			Snf	Kurum	İlçe	İl	Genel
SÖZ	▲ 188,562	186,100	2	17	18	23	2064
Puanı Hesaplanan:			40	66	72	5303	
EA	▼ 182,663	189,000	2	10	12	20	4490
Puanı Hesaplanan:			52	74	87	9122	
Katılımlar:			6	55	98	111	9586

Eşleşen TYT bilginiz bulunamadığı için sınav ortalaması TYT bilginiz olarak kullanılmıştır.

Ders	Soru	Doğru	Yanlış	Net	Başarı %	Sınıf Ort.	Kurum Ort.	Genel Ort.
Edebiyat	24	10	8	8,00	33	▲ 4,75	▲ 5,26	▲ 7,87
Tarih-1	10	2	5	0,75	8	▼ 2,65	▼ 1,49	▼ 2,36
Coğrafya-1	6	3	0	3,00	50	▲ 0,95	▲ 1,04	▲ 1,56
Edebiyat-Sosyal-1	40	15	13	11,75	29	▲ 8,35	▲ 7,79	▼ 11,79
Tarih-2	11	2	3	1,25	11	▲ 0,25	▲ 0,76	▲ 0,98
Coğrafya-2	11	4	5	2,75	25	▼ 2,80	▲ 2,36	▲ 2,49
Felsefe	6	2	1	1,75	29	▼ 1,95	▼ 1,80	▼ 1,81
Felsefe Grubu	6	2	2	1,50	25	▲ 0,20	▲ 1,08	▼ 1,67
Din Kül. ve Ahl. Bil.	6	0	2	-0,50	-8	▼ 0,35	▼ 1,05	▼ 1,43
Felsefe (Seçmeli)	6	0	0	0,00	0	◆ 0,00	▼ 0,07	▼ 0,04
Sosyal-2	40	10	13	6,75	17	▲ 5,55	▼ 7,11	▼ 8,43
Matematik-2	40	0	9	-2,25	-6	▼ -1,62	▼ 1,27	▼ 8,17
Toplam:	280	64	67	46,84	17	▲ 41,63	▲ 45,89	▼ 67,16

Soru No	1234567890123456789012345678901234567890
Edebiyat-Sosyal-1	ACAcBD CAC a DeBeBede Ee da aa EB E B
Cevap Anahtarı	A ACAEADBEBCACACBDDCEBDDDEADBDCDAEBCECEB
Sosyal-2	bD dEe eD Aea eAaE a C E bbCB a e
Cevap Anahtarı	A EEDCDABCEBCCBDAEDBACEABDCBEEACBCBBEEBBACEBDD
Matematik	bd cd ee b d d
Cevap Anahtarı	A ABCCECCDDCCCECADDCEDEBCCDDBBAAADBBACEEE

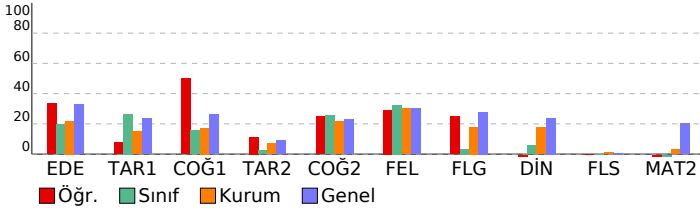

BİLGİ SARMAL AYT 1.			
DERSLERE GÖRE BAŞARI ANALİZİ			
	S	D	B%
Edebiyat-Sosyal-1	40	15	13
Edebiyat	24	10	8
Metindeki Boşlukların Uygun Sözcüklerle Tamamlanması	1	1	0
Söz Öbeklerinde Anlam	1	1	0
Paragrafın Ana Fikri (Düşüncesi)	1	1	0
Anlatım Biçimleri	1	0	1
Paragrafta Boş Bırakılan Yerleri Tamamlama	1	0	1
Paragrafın Yardımcı Fikirleri (Düşünceleri)	1	1	0
Şiiri yorumlar.	2	1	0
Edebi sanatları belirler.	1	0	0
Türk edebiyatını dönemlere ayırır.	1	1	0
"Dede Korkut Hikâyeleri"ni inceler ve genel özelliklerini kavrar.	1	1	0
Divan edebiyatı nazım şekillerini inceler.	2	0	0
Divan edebiyatı sanatlarını tanıır.	1	0	1
Divan Şiiri	1	0	0
Tanzimat Dönemi şairlerini tanıır.	1	1	0
Servetifunun Dönemi şiirinin genel özelliklerini kavrar.	1	0	1
İkinci Yeni Şiir Anlayışı	1	0	1
Fecriyat Döneminde Şiir	1	1	0
HIKÂYE	1	1	0
Garip Akımı Şiir Anlayışı	1	0	1
ROMAN	1	0	1
1923-1950 arasında Türk edebiyatında eser veren roman yazarlarını tanıır.	1	0	1
Edebiyatın düşünce akımları ile ilişkisini belirler.	1	0	0
Tarih-1	10	2	5
Tarih öğrenmenin amaç ve yararlarını kavrar.	1	1	0
İlk ve Orta Çağlarda İslam dünyasındaki Türk siyasi teşekküllerinin güç ve yönetim yapısını kavrar.	1	0	1
Hız, Muhammed ve Dört Halife Dönemi nde Müslümanların Arap Yarınması ve çevresinde siyasi hâkimiyet kurma	1	0	0
Osmanlı Beyliği nin devletleşme sürecini Bizans la olan ilişkileri çerçevesinde analiz eder.	1	0	1
Osmanlı Devleti nde merkezi otoriteyi güçlendirmeye yönelik düzenlemeleri analiz eder.	1	0	1
Modern devletler hukukunun ortaya çıkışında Westphalia (Vestfalya) Barışı nin rolünü kavrar.	1	0	0
Osmanlı Devleti nin siyasi varlığına yönelik tehditleri analiz eder.	1	0	1
I. Dünya Savaşı nin sonuçlarını Osmanlı Devleti ve Batılı devletler açısından değerlendirir.	1	0	1
Kuvayı Milliye hareketinin oluşumundan Büyük Millet Meclisinin açılışına kadar olan süreçte meydana gelen gelişim	1	0	0
Millî Mücadele sonucunda kazanılan diplomatik başarıları ülkemizin bağımsızlığı açısından değerlendirir.	1	1	0
Coğrafya-1	6	3	0
Doğa olaylarının ekstrem durumlarını ve etkilerini açıklar.	1	1	0
Türkiye de tarım sektörünün özelliklerini açıklar.	1	0	0
İlk kültür merkezlerinin ortaya çıkışı, yayılışı ve dağılımlarını belirleyen faktörleri açıklar.	1	1	0
Türkiye nin turizm potansiyelini ve varlıklarını açıklar.	1	0	0
Bölgesel ve küresel ölçekteki örgütleri etki alanları açısından değerlendirir.	1	0	0
Doğal kaynakların sürdürülebilir kullanımını geri dönüşüm stratejileri açısından değerlendirir.	1	1	0
Sosyal-2	46	10	13
Tarih-2	11	2	3
Kanılardan yola çıkarak yazının icadından önceki zamanlarda yaşayan insanların hayatı hakkında çıkarımlarda bul	1	0	0
İlk ve Orta Çağlarda İslam dünyasındaki Türk siyasi teşekküllerinin güç ve yönetim yapısını kavrar.	1	0	1
Emeviler ile birlikte İslam Devleti nin yapısında meydana gelen değişimi analiz eder.	1	1	0
Osmanlı Beyliği nin devletleşme sürecini Bizans la olan ilişkileri çerçevesinde analiz eder.	1	0	0
Yeniçeri Ocağının ve devşirme sisteminin Osmanlı devletleşme sürecine etkisini analiz eder.	1	0	0
Osmanlı devlet idaresi ve toplum düzenindeki çözümleri önleme çabalarını analiz eder.	1	0	0
Osmanlı Devleti nin siyasi varlığına yönelik tehditleri analiz eder.	1	0	0
I. Dünya Savaşı nin sonuçlarını Osmanlı Devleti ve Batılı devletler açısından değerlendirir.	1	0	1
Büyük Millet Meclisinin açılış sürecini ve sonrasında meydana gelen gelişmeleri kavrar.	1	1	0
Çağdaşlaşan Türkiye nin temel olan Atatürk ilkelerini kavrar.	1	1	0
Ekonomi alanında meydana gelen gelişmeleri kavrar.	1	0	0
Coğrafya-2	11	4	5
Biyocoğrafyanın oluşumu ve azalmasında etkili olan faktörleri açıklar.	1	1	0
Doğal sistemlerdeki değişimlerle ilgili geleceğe yönelik çıkarımlarda bulunur.	1	1	0
Şehirleri fonksiyonel özellikleri açısından karşılaştırır.	1	0	0
Türkiye deki bölgesel kalkınma projelerini ekonomik, sosyal ve kültürel etkileri açısından değerlendirir.	1	1	0
Türkiye'deki doğal ve kültürel sembollerini mekânla ilişkisini açıklar.	1	1	0
Türkiye'nin madenleri ve enerji kaynaklarının dağılımını açıklar.	1	0	1
Sanayileşmiş bir ülkeyi sanayileşme süreçleri açısından değerlendirir.	1	0	0
Farklı kültürel bölgelerin yeryüzünde yayılışına etki eden faktörleri açıklar.	1	0	1
Farklı gelişmişlik düzeylerine sahip ülkelerin tarım-ekonomi ilişkisini analiz eder.	1	1	0
Arazi kullanımına ilişkin farklı uygulamaları çevre üzerindeki etkileri açısından değerlendirir.	1	1	0
Çevre sorunlarının oluşum ve yayılma süreçlerini küresel etkileri açısından analiz eder.	1	1	0
Felsefe	6	2	1
Felsefi düşüncenin özelliklerini açıklar.	1	0	0
Bilim felsefesinin konusunu ve problemlerini açıklar.	1	0	1
MS 2. yüzyıl-MS 15. yüzyıl felsefesini hazırlayan düşünce ortamını açıklar.	1	0	0
Psikolojinin alt dallarını bilir.	1	1	0
Öğrenme türlerini kendi öğrenme yaşantısıyla ilişkilendirir.	1	0	0
Günlük yaşamda kullanılan stresle başa çıkma davranışları ile savunma mekanizmalarını öğrenir.	1	1	0
Felsefe Grubu	6	2	2
Öğrenmeyi örneklerle açıklar.	2	0	1
Ergenlik dönemi temel özelliklerinin farkına varır.	1	0	1
Günlük yaşamda kullanılan stresle başa çıkma davranışları ile savunma mekanizmalarını öğrenir.	1	1	0
Stresin nedenlerini örneklerdir.	1	0	0
Din Kül. ve Ahl. Bil.	6	0	2
İnançla ilgili yaklaşımları tartışır.	1	0	0
Yahudiliğin doğuşunu ve gelişim sürecini özetler.	1	0	1
Hız, Peygamber e bağlılık ve itaati ayet ve hadislerden hareketle yorumlar.	1	0	0
İslam medeniyetinde öne çıkan eğitim ve bilim kurumlarını tanıır.	1	0	0
Hayatı anlamlandırmada ahiret inancının önemini fark eder.	1	0	0
Dini anlayış ve kültürümüzün oluşmasında etkili olan bazı şahsiyetleri tanıır.	1	0	1
Felsefe (Seçmeli)	6	0	0
Örnek felsefi metinlerden hareketle 15. yüzyıl-17. yüzyıl filozoflarının felsefi görüşlerini analiz eder.	1	0	0
Örnek felsefi metinlerden hareketle MÖ 6. yüzyıl-MS 2. yüzyıl filozoflarının felsefi görüşlerini analiz eder.	1	0	0
Algıyı etkileyen etkenleri açıklar.	2	0	0
Gelişim dönemlerinin temel özelliklerini kavrar.	1	0	0
Psikolojinin konusunu kavrar.	1	0	0
Matematik	40	0	9
Matematik-2	40	0	9
Üslü ifadeleri içeren denklemleri çözer.	1	0	0
Tam sayılarda EBOB ve EKOK ile ilgili uygulamalar yapar.	2	0	1
İkinci dereceden iki bilinmeyenli denklem sistemlerinin çözüm kümesini bulur.	1	0	1
İkinci dereceden bir bilinmeyenli eşitsizlik sistemlerinin çözüm kümesini bulur.	1	0	0
Bir fonksiyonun grafiğinden, dönüşümler yardımı ile yeni fonksiyon grafikleri çizer.	1	0	0
Fonksiyonlarda bileşke işlemeyle ilgili işlemler yapar.	1	0	0
Bileşik önermeyi örneklerle açıklar.	1	0	0
İkinci dereceden bir bilinmeyenli denklem kavramını açıklar.	1	0	0
Polinomlarla toplama, çıkarma, çarpma ve bölme işlemlerini yapar.	1	0	0
İki kümenin kartezyen çarpımıyla ilgili işlemler yapar.	1	0	0
Aritmetik ve geometrik dizilerin özelliklerini kullanarak işlemler yapar.	1	0	0

SINAV SONUÇ BELGESİ							
BATMAN / GERCÜŞ / Gerçüş Anadolu Lisesi							
Öğrenci				Numara		Sınıf	
SEYİTHAN AYDIN				146		12F	
Puan Türü	Puan	Genel Ort.	Dereceler				
			Snf	Kurum	İlçe	İl	Genel
SÖZ	▼ 155,972	186,100	4	26	35	41	3681
Puanı Hesaplanan:			40	66	72	5303	
EA	▼ 168,195	189,000	3	17	22	30	5779
Puanı Hesaplanan:			52	74	87	9122	
Katılımlar:			6	55	98	111	9586

Eşleşen TYT bilginiz bulunamadığı için sınav ortalaması TYT bilginiz olarak kullanılmıştır.

Ders	Soru	Doğru	Yanlış	Net	Başarı %	Sınıf Ort.	Kurum Ort.	Genel Ort.
Edebiyat	24	6	6	4,50	19	▼ 4,75	▼ 5,26	▼ 7,87
Tarih-1	10	4	6	2,50	25	▼ 2,65	▲ 1,49	▲ 2,36
Coğrafya-1	6	2	4	1,00	17	▲ 0,95	▼ 1,04	▼ 1,56
Edebiyat-Sosyal-1	40	12	16	8,00	20	▼ 8,35	▲ 7,79	▼ 11,79
Tarih-2	11	2	9	-0,25	-2	▼ 0,25	▼ 0,76	▼ 0,98
Coğrafya-2	11	5	6	3,50	32	▲ 2,80	▲ 2,36	▲ 2,49
Felsefe	6	2	4	1,00	17	▼ 1,95	▼ 1,80	▼ 1,81
Felsefe Grubu	6	0	6	-1,50	-25	▼ 0,20	▼ 1,08	▼ 1,67
Din Kül. ve Ahl. Bil.	6	0	0	0,00	0	▼ 0,35	▼ 1,05	▼ 1,43
Felsefe (Seçmeli)	6	0	0	0,00	0	◆ 0,00	▼ 0,07	▼ 0,04
Sosyal-2	40	9	25	2,75	7	▼ 5,55	▼ 7,11	▼ 8,43
Toplam:	280	60	73	41,34	15	▼ 41,63	▼ 45,89	▼ 67,16

Soru No	1234567890123456789012345678901234567890
Edebiyat-Sosyal-1	AbddbDcaCACA EDceeCbbeEaCEbda
Cevap Anahtarı	A ACAEADEBCACACBDDCEBDDDEADBDCDAEBCCEB
Sosyal-2	EbeaDeabbdabcBADccBAdbAdebaEcdbacd
Cevap Anahtarı	A EEDCDABCEBCCDBAEDBACEABDCBEACBCBBEEBBACEBDD

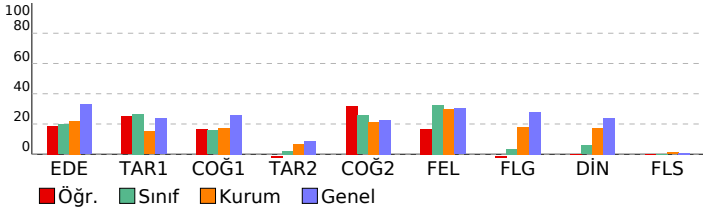

BİLGİ SARMAL AYT 1.			
DERSLERE GÖRE BAŞARI ANALİZİ			
	S	D	B%
Edebiyat-Sosyal-1	40	12	16
Edebiyat	24	6	25
Metindeki Boşlukların Uygun Sözcüklerle Tamamlanması	1	1	100
Söz Öbeklerinde Anlam	1	0	100
Paragrafın Ana Fikri (Düşüncesi)	1	0	100
Anlatım Biçimleri	1	0	100
Paragrafta Boş Bırakılan Yerleri Tamamlama	1	0	100
Paragrafın Yardımcı Fikirleri (Düşünceleri)	1	1	100
Şiiri yorumlar.	2	1	50
Edebi sanatın belirler.	1	0	100
Türk edebiyatını dönemlere ayırır.	1	1	100
"Dede Korkut Hikâyeleri"ni inceler ve genel özelliklerini kavrar.	1	1	100
Divan edebiyatı nazım şekillerini inceler.	2	1	50
Divan edebiyatı sanatçıları tanıır.	1	0	100
Divan Şiiri	1	0	100
Tanzimat Dönemi şairlerini tanıır.	1	0	100
Servetifunun Dönemi şiirinin genel özelliklerini kavrar.	1	0	100
İkinci Yeni Şiir Anlayışı	1	0	100
Fecriyat Döneminde Şiir	1	0	100
HİKÂYE	1	0	100
Garip Akımı Şiir Anlayışı	1	0	100
ROMAN	1	0	100
1923-1950 arasında Türk edebiyatında eser veren roman yazarlarını tanıır.	1	0	100
Edebiyatın düşünce akımları ile ilişkisini belirler.	1	0	100
Tarih-1	10	4	6
Tarih öğrenmenin amaç ve yararlarını kavrar.	1	1	100
İlk ve Orta Çağlarda İÇ Asya daki Türk siyasi teşekküllerinin güç ve yönetim yapısını kavrar.	1	1	100
Hız. Muhammed ve Dört Halife Dönemi nde Müslümanların Arap Yarınması ve çevresinde siyasi hâkimiyet kurma	1	0	100
Osmanlı Beyliği nin devletleşme sürecini Bizans la olan ilişkileri çerçevesinde analiz eder.	1	0	100
Osmanlı Devleti nde merkezi otoriteyi güçlendirmeye yönelik düzenlemeleri analiz eder.	1	0	100
Modern devletler hukukunun ortaya çıkışında Westphalia (Vestfalya) Barışı nin rolünü kavrar.	1	1	100
Osmanlı Devleti nin siyasi varlığına yönelik tehditleri analiz eder.	1	0	100
I. Dünya Savaşı nin sonuçlarını Osmanlı Devleti ve Batılı devletler açısından değerlendirir.	1	0	100
Kuvayı Milliye hareketinin oluşumundan Büyük Millet Meclisinin açılışına kadar olan süreçte meydana gelen gelişim	1	0	100
Millî Mücadele sonucunda kazanılan diplomatik başarıları ülkemizin bağımsızlığı açısından değerlendirir.	1	1	100
Coğrafya-1	6	2	4
Doğa olaylarının ekstrem durumlarını ve etkilerini açıklar.	1	0	100
Türkiye de tarım sektörünün özelliklerini açıklar.	1	1	100
İlk kültür merkezlerinin ortaya çıkışı, yayılışı ve dağılımlarını belirleyen faktörleri açıklar.	1	1	100
Türkiye nin turizm potansiyelini ve varlıklarını açıklar.	1	0	100
Bölgesel ve küresel ölçekteki örgütlere etki alanları açısından değerlendirir.	1	0	100
Doğal kaynakların sürdürülebilir kullanımını geri dönüşüm stratejileri açısından değerlendirir.	1	0	100
Sosyal-2	46	9	25
Tarih-2	11	2	9
Kanlılardan yola çıkarak yazının icadından önceki zamanlarda yaşayan insanların hayatı hakkında çıkarımlarda bul	1	1	100
İlk ve Orta Çağlarda İÇ Asya daki Türk siyasi teşekküllerinin güç ve yönetim yapısını kavrar.	1	0	100
Emeviler ile birlikte İslam Devleti nin yapısında meydana gelen değişimi analiz eder.	1	0	100
Osmanlı Beyliği nin devletleşme sürecini Bizans la olan ilişkileri çerçevesinde analiz eder.	1	0	100
Yeniçeri Ocağının ve devşirme sisteminin Osmanlı devletleşme sürecine etkisini analiz eder.	1	1	100
Osmanlı devlet idaresi ve toplumsal düzenindeki çözümleri önleme çabalarını analiz eder.	1	0	100
Osmanlı Devleti nin siyasi varlığına yönelik tehditleri analiz eder.	1	0	100
I. Dünya Savaşı nin sonuçlarını Osmanlı Devleti ve Batılı devletler açısından değerlendirir.	1	0	100
Büyük Millet Meclisinin açılış sürecini ve sonrasında meydana gelen gelişmeleri kavrar.	1	0	100
Çağdaşlaşan Türkiye nin temeli olan Atatürk ilkelerini kavrar.	1	0	100
Ekonomi alanında meydana gelen gelişmeleri kavrar.	1	0	100
Coğrafya-2	11	5	6
Biyocoşunluğun oluşumu ve azalmasında etkili olan faktörleri açıklar.	1	0	100
Doğal sistemlerdeki değişimlerle ilgili geleceğe yönelik çıkarımlarda bulunur.	1	0	100
Şehirleri fonksiyonel özellikleri açısından karşılaştırır.	1	1	100
Türkiye deki bölgesel kalkınma projelerini ekonomik, sosyal ve kültürel etkileri açısından değerlendirir.	1	1	100
Türkiye'deki doğal ve kültürel sembollerin mekânla ilişkisini açıklar.	1	1	100
Türkiye'nin madenleri ve enerji kaynaklarının dağılımını açıklar.	1	0	100
Sanayileşmiş bir ülkeyi sanayileşme süreçleri açısından değerlendirir.	1	0	100
Farklı kültürel bölgelerin yer yüzünde yayılışına etki eden faktörleri açıklar.	1	1	100
Farklı gelişmişlik düzeylerine sahip ülkelerin tarım-ekonomi ilişkisini analiz eder.	1	1	100
Arazi kullanımına ilişkin farklı uygulamaları çevre üzerindeki etkileri açısından değerlendirir.	1	0	100
Çevre sorunlarının oluşum ve yayılma süreçlerini küresel etkileri açısından analiz eder.	1	0	100
Felsefe	6	2	4
Felsefi düşüncenin özelliklerini açıklar.	1	1	100
Bilim felsefesinin konusunu ve problemlerini açıklar.	1	0	100
MS 2. yüzyıl-MS 15. yüzyıl felsefesini hazırlayan düşünce ortamını açıklar.	1	0	100
Psikolojinin alt dallarını bilir.	1	0	100
Öğrenme türlerini kendi öğrenme yaşantısıyla ilişkilendirir.	1	0	100
Günlük yaşamda kullanılan stresle başa çıkma davranışları ile savunma mekanizmalarını öğrenir.	1	1	100
Felsefe Grubu	6	0	6
Öğrenmeyi örneklerle açıklar.	2	0	20
Ergenlik dönemi temel özelliklerinin farkına varır.	1	0	100
Günlük yaşamda kullanılan stresle başa çıkma davranışları ile savunma mekanizmalarını öğrenir.	1	0	100
Stresin nedenlerini örneklerdir.	1	0	100
Din Kül. ve Ahl. Bil.	6	0	0
İnançla ilgili yaklaşımları tartışır.	1	0	100
Yahudiliğin doğuşunu ve gelişim sürecini özetler.	1	0	100
Hız. Peygamber e bağlılık ve itaat ayet ve hadislerden hareketle yorumlar.	1	0	100
İslam medeniyetinde öne çıkan eğitim ve bilim kurumlarını tanıır.	1	0	100
Hayatı anlamlandırmada ahiret inancının önemini fark eder.	1	0	100
Dini anlayış ve kültürümüzün oluşmasında etkili olan bazı şahsiyetleri tanıır.	1	0	100
Felsefe (Seçmeli)	6	0	0
Örnek felsefi metinlerden hareketle 15. yüzyıl-17. yüzyıl filozoflarının felsefi görüşlerini analiz eder.	1	0	100
Örnek felsefi metinlerden hareketle MÖ 6. yüzyıl-MS 2. yüzyıl filozoflarının felsefi görüşlerini analiz eder.	1	0	100
Algıyı etkileyen etkenleri açıklar.	2	0	100
Gelişim dönemlerinin temel özelliklerini kavrar.	1	0	100
Psikolojinin konusunu kavrar.	1	0	100

SINAV SONUÇ BELGESİ							
BATMAN / GERCÜŞ / Gerçüş Anadolu Lisesi							
Öğrenci				Numara		Sınıf	
SÜLEYMAN				437		12F	
Puan Türü	Puan	Genel Ort.	Dereceler				
			Snf	Kurum	İlçe	İl	Genel
SÖZ	▲ 196,477	186,100	1	15	16	20	1783
Puanı Hesaplanan:			40	66	72	5303	
EA	▼ 150,240	189,000	4	31	44	55	7439
Puanı Hesaplanan:			52	74	87	9122	
Katılımlar:			6	55	98	111	9586

Eşleşen TYT bilginiz bulunamadığı için sınav ortalaması TYT bilginiz olarak kullanılmıştır.

Ders	Soru	Doğru	Yanlış	Net	Başarı %	Sınıf Ort.	Kurum Ort.	Genel Ort.
Edebiyat	24	3	5	1,75	7	▼ 4,75	▼ 5,26	▼ 7,87
Tarih-1	10	3	1	2,75	28	▲ 2,65	▲ 1,49	▲ 2,36
Coğrafya-1	6	1	4	0,00	0	▼ 0,95	▼ 1,04	▼ 1,56
Edebiyat-Sosyal-1	40	7	10	4,50	11	▼ 8,35	▼ 7,79	▼ 11,79
Tarih-2	11	2	1	1,75	16	▲ 0,25	▲ 0,76	▲ 0,98
Coğrafya-2	11	7	4	6,00	55	▲ 2,80	▲ 2,36	▲ 2,49
Felsefe	6	3	2	2,50	42	▲ 1,95	▲ 1,80	▲ 1,81
Felsefe Grubu	6	1	0	1,00	17	▲ 0,20	▼ 1,08	▼ 1,67
Din Kül. ve Ahl. Bil.	6	2	3	1,25	21	▲ 0,35	▲ 1,05	▼ 1,43
Felsefe (Seçmeli)	6	0	0	0,00	0	◆ 0,00	▼ 0,07	▼ 0,04
Sosyal-2	40	15	10	12,50	31	▲ 5,55	▲ 7,11	▲ 8,43
Toplam:	280	61	52	47,59	17	▲ 41,63	▲ 45,89	▼ 67,16

Soru No	1234567890123456789012345678901234567890
Edebiyat-Sosyal-1	A bc C Ca b a E D C d eEaa
Cevap Anahtarı	A ACAEADEBCACACBDDCEBDDDEADBDCDAEBCECEB
Sosyal-2	E C e CDBAbdDaAbEAaDC d C B bcBd
Cevap Anahtarı	A EEDCDABCEBCCDBAEDBACEABDCBEACACBCEBEEBACEBDD

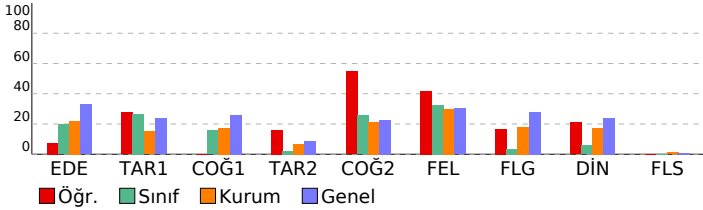

BİLGİ SARMAL AYT 1.				
DERSLERE GÖRE BAŞARI ANALİZİ				
	S	D	Y B%	
Edebiyat-Sosyal-1	40	7	10	18
Edebiyat	24	3	5	13
Metindeki Boşlukların Uygun Sözcüklerle Tamamlanması	1	1	0	100
Söz Öbeklerinde Anlam	1	0	0	0
Paragrafın Ana Fikri (Düşüncesi)	1	0	0	0
Anlatım Biçimleri	1	0	0	0
Paragrafta Boş Bırakılan Yerleri Tamamlama	1	0	1	0
Paragrafın Yardımcı Fikirleri (Düşünceleri)	1	0	1	0
Şiiri yorumlar.	2	0	0	0
Edebi sanatları belirler.	1	0	0	0
Türk edebiyatını dönemlere ayırır.	1	0	0	0
"Dede Korkut Hikâyeleri"ni inceler ve genel özelliklerini kavrar.	1	1	0	100
Divan edebiyatı nazım şekillerini inceler.	2	0	1	0
Divan edebiyatı sanatlarını tanıır.	1	1	0	100
Divan Şiiri	1	0	0	0
Tanzimat Dönemi şairlerini tanıır.	1	0	0	0
Servetifunun Dönemi şiirinin genel özelliklerini kavrar.	1	0	1	0
İkinci Yeni Şiir Anlayışı	1	0	0	0
Fecriyat Döneminde Şiir	1	0	0	0
HIKÂYE	1	0	1	0
Garip Akımı Şiir Anlayışı	1	0	0	0
ROMAN	1	0	0	0
1923-1950 arasında Türk edebiyatında eser veren roman yazarlarını tanıır.	1	0	0	0
Edebiyatın düşünce akımları ile ilişkisini belirler.	1	0	0	0
Tarih-1	10	3	1	30
Tarih öğrenmenin amaç ve yararlarını kavrar.	1	1	0	100
İlk ve Orta Çağlarda İç Asya daki Türk siyasi teşekküllerinin güç ve yönetim yapısını kavrar.	1	0	0	0
Hız. Muhammed ve Dört Halife Dönemi nde Müslümanların Arap Yarınması ve çevresinde siyasi hâkimiyet kurma	1	0	0	0
Osmanlı Beyliği nin devletleşme sürecini Bizans la olan ilişkileri çerçevesinde analiz eder.	1	0	0	0
Osmanlı Devleti nde merkezi otoriteyi güçlendirmeye yönelik düzenlemeleri analiz eder.	1	1	0	100
Modern devletler hukukunun ortaya çıkışında Westphalia (Vestfalya) Barışı nin rolünü kavrar.	1	0	0	0
Osmanlı Devleti nin siyasi varlığına yönelik tehditleri analiz eder.	1	0	0	0
I. Dünya Savaşı nin sonuçlarını Osmanlı Devleti ve Batılı devletler açısından değerlendirir.	1	1	0	100
Kuvayı Milliye hareketinin oluşumundan Büyük Millet Meclisinin açılışına kadar olan süreçte meydana gelen gelişim	1	0	0	0
Millî Mücadele sonucunda kazanılan diplomatik başarıları ülkemizin bağımsızlığı açısından değerlendirir.	1	0	1	0
Coğrafya-1	6	1	4	17
Doğa olaylarının ekstrem durumlarını ve etkilerini açıklar.	1	0	0	0
Türkiye de tarım sektörünün özelliklerini açıklar.	1	0	1	0
İlk kültür merkezlerinin ortaya çıkışı, yayılışı ve dağılımlarını belirleyen faktörleri açıklar.	1	1	0	100
Türkiye nin turizm potansiyelini ve varlıklarını açıklar.	1	0	1	0
Bölgesel ve küresel ölçekteki örgütlere etki alanları açısından değerlendirir.	1	0	1	0
Doğal kaynakların sürdürülebilir kullanımını geri dönüşüm stratejileri açısından değerlendirir.	1	0	1	0
Sosyal-2	46	15	10	33
Tarih-2	11	2	1	18
Kanılardan yola çıkarak yazının icadından önceki zamanlarda yaşayan insanların hayatı hakkında çıkarımlarda bul	1	1	0	100
İlk ve Orta Çağlarda İç Asya daki Türk siyasi teşekküllerinin güç ve yönetim yapısını kavrar.	1	0	0	0
Emeviler ile birlikte İslam Devleti nin yapısında meydana gelen değişimi analiz eder.	1	0	0	0
Osmanlı Beyliği nin devletleşme sürecini Bizans la olan ilişkileri çerçevesinde analiz eder.	1	0	0	0
Yeniçeri Ocağının ve devşirme sisteminin Osmanlı devletleşme sürecine etkisini analiz eder.	1	0	0	0
Osmanlı devlet idaresi ve toplum düzenindeki çözümleri önleme çabalarını analiz eder.	1	0	0	0
Osmanlı Devleti nin siyasi varlığına yönelik tehditleri analiz eder.	1	0	0	0
I. Dünya Savaşı nin sonuçlarını Osmanlı Devleti ve Batılı devletler açısından değerlendirir.	1	1	0	100
Büyük Millet Meclisinin açılış sürecini ve sonrasında meydana gelen gelişmeleri kavrar.	1	0	0	0
Çağdaşlaşan Türkiye nin temeli olan Atatürk ilkelerini kavrar.	1	0	1	0
Ekonomi alanında meydana gelen gelişmeleri kavrar.	1	0	0	0
Coğrafya-2	11	7	4	64
Biyocoşunluğun oluşumu ve azalmasında etkili olan faktörleri açıklar.	1	1	0	100
Doğal sistemlerdeki değişimlerle ilgili geleceğe yönelik çıkarımlarda bulunur.	1	1	0	100
Şehirleri fonksiyonel özellikleri açısından karşılaştırır.	1	1	0	100
Türkiye deki bölgesel kalkınma projelerini ekonomik, sosyal ve kültürel etkileri açısından değerlendirir.	1	1	0	100
Türkiye'deki doğal ve kültürel sembollerin mekânla ilişkisini açıklar.	1	1	0	100
Türkiye'nin madenleri ve enerji kaynaklarının dağılımını açıklar.	1	0	1	0
Sanayileşmiş bir ülkeyi sanayileşme süreçleri açısından değerlendirir.	1	1	0	100
Farklı kültürel bölgelerin yeryüzünde yayılışına etki eden faktörleri açıklar.	1	1	0	100
Farklı gelişmişlik düzeylerine sahip ülkelerin tarım-ekonomi ilişkisini analiz eder.	1	1	0	100
Arazi kullanımına ilişkin farklı uygulamaları çevre üzerindeki etkileri açısından değerlendirir.	1	1	0	100
Çevre sorunlarının oluşum ve yayılma süreçlerini küresel etkileri açısından analiz eder.	1	1	0	100
Felsefe	6	3	2	50
Felsefi düşüncenin özelliklerini açıklar.	1	1	0	100
Bilim felsefesinin konusunu ve problemlerini açıklar.	1	0	1	0
MS 2. yüzyıl-MS 15. yüzyıl felsefesini hazırlayan düşünce ortamını açıklar.	1	1	0	100
Psikolojinin alt dallarını bilir.	1	1	0	100
Öğrenme türlerini kendi öğrenme yaşantısıyla ilişkilendirir.	1	0	0	0
Günlük yaşamda kullanılan stresle başa çıkma davranışları ile savunma mekanizmalarını öğrenir.	1	0	1	0
Felsefe Grubu	6	1	0	17
Öğrenmeyi örneklerle açıklar.	2	0	0	0
Ergenlik dönemi temel özelliklerinin farkına varır.	1	0	0	0
Günlük yaşamda kullanılan stresle başa çıkma davranışları ile savunma mekanizmalarını öğrenir.	1	1	0	100
Stresin nedenlerini örneklerdir.	1	0	0	0
Din Kül. ve Ahl. Bil.	6	2	3	33
İnançla ilgili yaklaşımları tartışır.	1	1	0	100
Yahudiliğin doğuşunu ve gelişim sürecini özetler.	1	0	0	0
Hız. Peygamber e bağlılık ve itaati ayet ve hadislerden hareketle yorumlar.	1	0	1	0
İslam medeniyetinde öne çıkan eğitim ve bilim kurumlarını tanıır.	1	0	1	0
Hayatı anlamlandırmada ahiret inancının önemini fark eder.	1	1	0	100
Dini anlayış ve kültürümüzün oluşmasında etkili olan bazı şahsiyetleri tanıır.	1	0	1	0
Felsefe (Seçmeli)	6	0	0	0
Örnek felsefi metinlerden hareketle 15. yüzyıl-17. yüzyıl filozoflarının felsefi görüşlerini analiz eder.	1	0	0	0
Örnek felsefi metinlerden hareketle MÖ 6. yüzyıl-MS 2. yüzyıl filozoflarının felsefi görüşlerini analiz eder.	1	0	0	0
Algıyı etkileyen etkenleri açıklar.	2	0	0	0
Gelişim dönemlerinin temel özelliklerini kavrar.	1	0	0	0
Psikolojinin konusunu kavrar.	1	0	0	0

SINAV SONUÇ BELGESİ							
BATMAN / GERCÜŞ / Gerçüş Anadolu Lisesi							
Öğrenci				Numara		Sınıf	
ZİLAN ÖNER				145		12F	
Puan Türü	Puan	Genel Ort.	Dereceler				
			Snf	Kurum	İlçe	İl	Genel
SÖZ	▼ 139,932	186,100	5	30	44	50	4497
Puanı Hesaplanan:			40	66	72	5303	
EA	▼ 150,240	189,000	4	31	44	55	7439
Puanı Hesaplanan:			52	74	87	9122	
Katılımlar:			6	55	98	111	9586

Eşleşen TYT bilginiz bulunamadığı için sınav ortalaması TYT bilginiz olarak kullanılmıştır.

Ders	Soru	Doğru	Yanlış	Net	Başarı %	Sınıf Ort.	Kurum Ort.	Genel Ort.
Edebiyat	24	6	13	2,75	11	▼ 4,75	▼ 5,26	▼ 7,87
Tarih-1	10	3	4	2,00	20	▼ 2,65	▲ 1,49	▼ 2,36
Coğrafya-1	6	0	1	-0,25	-4	▼ 0,95	▼ 1,04	▼ 1,56
Edebiyat-Sosyal-1	40	9	18	4,50	11	▼ 8,35	▼ 7,79	▼ 11,79
Tarih-2	11	2	8	0,00	0	▼ 0,25	▼ 0,76	▼ 0,98
Coğrafya-2	11	3	4	2,00	18	▼ 2,80	▼ 2,36	▼ 2,49
Felsefe	6	2	4	1,00	17	▼ 1,95	▼ 1,80	▼ 1,81
Felsefe Grubu	6	1	4	0,00	0	▼ 0,20	▼ 1,08	▼ 1,67
Din Kül. ve Ahl. Bil.	6	0	5	-1,25	-21	▼ 0,35	▼ 1,05	▼ 1,43
Felsefe (Seçmeli)	6	0	0	0,00	0	◆ 0,00	▼ 0,07	▼ 0,04
Sosyal-2	40	8	25	1,75	4	▼ 5,55	▼ 7,11	▼ 8,43
Toplam:	280	56	75	36,84	13	▼ 41,63	▼ 45,89	▼ 67,16

Soru No	1234567890123456789012345678901234567890
Edebiyat-Sosyal-1	AdAad deddCa a BDdebAacBda dA b a
Cevap Anahtarı	B AEACEBCACACBDBDCEBDBDDADABDCDAEEDECEBBC
Sosyal-2	D ebeeEdabc AD edaEe DdaEaebcd aBcbcae
Cevap Anahtarı	B DCDABCEBCEBAEDDBACECDDABECBAECCBEEBBBEBDDCA

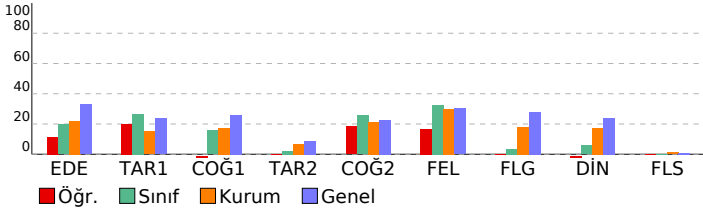

BİLGİ SARMAL AYT 1.				
DERSLERE GÖRE BAŞARI ANALİZİ				
	S	D	Y	B%
Edebiyat-Sosyal-1	40	9	18	23
Edebiyat	24	6	13	25
Paragrafın Ana Fikri (Düşüncesi)	1	1	0	100
Anlatım Biçimleri	1	0	1	0
Metindeki Boşlukların Uygun Sözcüklerle Tamamlanması	1	1	0	100
Söz Öbeklerinde Anlam	1	0	1	0
Şiiri yorumlar.	2	0	2	0
Edebi sanatları belirler.	1	0	0	0
Türk edebiyatını dönemlere ayırır.	1	0	1	0
"Dede Korkut Hikâyeleri"ni inceler ve genel özelliklerini kavrar.	1	0	1	0
Divan edebiyatı nazım şekillerini inceler.	2	0	2	0
Divan edebiyatı sanatçılarını tanıır.	1	1	0	100
Divan Şiiri	1	0	0	0
Tanzimat Dönemi şairlerini tanıır.	1	0	0	0
Servetifunun Dönemi şiirinin genel özelliklerini kavrar.	1	0	1	0
İkinci Yeni Şiir Anlayışı	1	0	0	0
Fecriyat Döneminde Şiir	1	0	0	0
HIKÂYE	1	1	0	100
Garip Akımı Şiir Anlayışı	1	1	0	100
ROMAN	1	0	1	0
1923-1950 arasında Türk edebiyatında eser veren roman yazarlarını tanıır.	1	0	1	0
Edebiyatın düşünce akımları ile ilişkisini belirler.	1	0	1	0
Paragrafa Boş Birakılan Yerleri Tamamlama	1	1	0	100
Paragrafın Yardımcı Fikirleri (Düşünceleri)	1	0	1	0
Tarih-1	10	3	4	30
Hz. Muhammed ve Dört Halife Dönemi nde Müslümanların Arap Yarımadası ve çevresinde siyasi hâkimiyet kurma-	1	0	1	0
Osmanlı Beyliği nin devletleşme sürecini Bizans la olan ilişkileri çerçevesinde analiz eder.	1	1	0	100
Osmanlı Devleti nde merkezi otoriteyi güçlendirmeye yönelik düzenlemeleri analiz eder.	1	1	0	100
Modern devletler hukukunun ortaya çıkışında Westphalia (Vestfalya) Barışı nin rolünü kavrar.	1	0	1	0
Osmanlı Devleti nin siyasi varlığına yönelik tehditleri analiz eder.	1	0	0	0
I. Dünya Savaşı nin sonuçlarını Osmanlı Devleti ve Batılı devletler açısından değerlendirir.	1	0	1	0
Kuvayı- Milliye hareketinin oluşumundan Büyük Millet Meclisinin açılışına kadar olan süreçte meydana gelen gelişim	1	1	0	100
Millî Mücadele sonucunda kazanılan diplomatik başarıları başaran ülkemizin bağımsızlığı açısından değerlendirir.	1	0	0	0
Tarih öğrenmenin amaç ve yararlarını kavrar.	1	0	0	0
İlk ve Orta Çağlarda İÇ Asya daki Türk siyasi teşekküllerinin güç ve yönetim yapısını kavrar.	1	0	1	0
Coğrafya-1	6	0	1	0
İlk kültür merkezlerinin ortaya çıkışı, yayılışı ve dağılımlarını belirleyen faktörleri açıklar.	1	0	0	0
Türkiye nin turizm potansiyelini ve varlıklarını açıklar.	1	0	0	0
Bölgesel ve küresel ölçekteki örgütlere etki alanları açısından değerlendirir.	1	0	1	0
Doğal kaynakların sürdürülebilir kullanımı geri dönüşüm stratejileri açısından değerlendirir.	1	0	0	0
Doğa olaylarının ekstrem durumlarını ve etkilerini açıklar.	1	0	0	0
Türkiye de tarım sektörünün özelliklerini açıklar.	1	0	0	0
Sosyal-2	46	8	25	17
Tarih-2	11	2	8	18
Emeviler ile birlikte İslam Devleti nin yapısında meydana gelen değişimi analiz eder.	1	1	0	100
Osmanlı Beyliği nin devletleşme sürecini Bizans la olan ilişkileri çerçevesinde analiz eder.	1	0	0	0
Yeniçeri Ocağının ve devşirme sisteminin Osmanlı devletleşme sürecine etkisini analiz eder.	1	0	1	0
Osmanlı devlet idaresi ve toplum düzenindeki çözümleri önleme çabalarını analiz eder.	1	0	1	0
Osmanlı Devleti nin siyasi varlığına yönelik tehditleri analiz eder.	1	0	1	0
I. Dünya Savaşı nin sonuçlarını Osmanlı Devleti ve Batılı devletler açısından değerlendirir.	1	0	1	0
Büyük Millet Meclisinin açılış sürecini ve sonrasında meydana gelen gelişmeleri kavrar.	1	1	0	100
Çağdaşlaşan Türkiye nin temeli olan Atatürk ilkelerini kavrar.	1	0	1	0
Ekonomi alanında meydana gelen gelişmeleri kavrar.	1	0	1	0
Kanitardan yola çıkarak yazının icadından önceki zamanlarda yaşayan insanların hayatı hakkında çıkarımlarda bul	1	0	1	0
İlk ve Orta Çağlarda İÇ Asya daki Türk siyasi teşekküllerinin güç ve yönetim yapısını kavrar.	1	0	1	0
Coğrafya-2	11	3	4	27
Şehirleri fonksiyonel özellikleri açısından karşılaştırır.	1	0	0	0
Türkiye deki bölgesel kalkınma projelerini ekonomik, sosyal ve kültürel etkileri açısından değerlendirir.	1	1	0	100
Türkiye'deki doğal ve kültürel sembollerin mekânla ilişkisini açıklar.	1	1	0	100
Türkiye'nin madenleri ve enerji kaynaklarının dağılımını açıklar.	1	0	0	0
Sanayileşmiş bir ülkeyi sanayileşme süreçleri açısından değerlendirir.	1	0	0	0
Farklı kültürel bölgelerin yeryüzünde yayılışına etki eden faktörleri açıklar.	1	0	1	0
Farklı gelişmişlik düzeylerine sahip ülkelerin tarım-ekonomi ilişkisini analiz eder.	1	0	1	0
Arazi kullanımına ilişkin farklı uygulamaları çevre üzerindeki etkileri açısından değerlendirir.	1	0	1	0
Çevre sorunlarının oluşum ve yayılma süreçlerini küresel etkileri açısından analiz eder.	1	1	0	100
Biyocoşuliliğin oluşumu ve azalmasında etkili olan faktörleri açıklar.	1	0	1	0
Doğal sistemlerdeki değişimlerle ilgili geleceğe yönelik çıkarımlarda bulunur.	1	0	0	0
Felsefe	6	2	4	33
MS 2. yüzyıl-MS 15. yüzyıl felsefesini hazırlayan düşünce ortamını açıklar.	1	1	0	100
Felsefi düşüncenin özelliklerini açıklar.	1	0	1	0
Bilim felsefesinin konusunu ve problemlerini açıklar.	1	0	1	0
Günlük yaşamda kullanılan stresle başa çıkma davranışları ile savunma mekanizmalarını öğrenir.	1	1	0	100
Psikolojinin alt dallarını bilir.	1	0	1	0
Öğrenme türlerini kendi öğrenme yaşantısıyla ilişkilendirir.	1	0	1	0
Felsefe Grubu	6	1	4	17
	2	0	2	0
Öğrenmeyi örneklendirerek açıklar.	1	0	1	0
Stresin nedenlerini örneklendirir.	1	0	0	0
Ergenlik dönemi temel özelliklerinin farkına varır.	1	0	1	0
Günlük yaşamda kullanılan stresle başa çıkma davranışları ile savunma mekanizmalarını öğrenir.	1	1	0	100
Din Kül. ve Ahl. Bil.	6	0	5	0
Hz. Peygamber e bağlılık ve itaati ayet ve hadislerden hareketle yorumlar.	1	0	1	0
İslam medeniyetinde öne çıkan eğitim ve bilim kurumlarını tanıır.	1	0	1	0
Hayatı anlamlandırır ve ahiret inancının önemini fark eder.	1	0	1	0
Dini anlayış ve kültürümüzün oluşmasında etkili olan bazı şahsiyetleri tanıır.	1	0	1	0
İnançla ilgili yaklaşımları tartışır.	1	0	1	0
Yahudiliğin doğuşunu ve gelişim sürecini özetler.	1	0	0	0
Felsefe (Seçmeli)	6	0	0	0
Algıyı etkileyen etkenleri açıklar.	2	0	0	0
Gelişim dönemlerinin temel özelliklerini kavrar.	1	0	0	0
Psikolojinin konusunu kavrar.	1	0	0	0
Örnek felsefi metinlerden hareketle MÖ 6. yüzyıl-MS 2. yüzyıl filozoflarının felsefi görüşlerini analiz eder.	1	0	0	0
Örnek felsefi metinlerden hareketle 15. yüzyıl-17. yüzyıl filozoflarının felsefi görüşlerini analiz eder.	1	0	0	0