

OKUL TYT NET LİSTESİ (TYT sıralı)

KATILIMLAR																																						
İL		İLÇE		OKUL							SINAV ADI							OKUL	İLÇE	İL	GENEL																	
BATMAN		BATMAN MERKEZ		gerçüç anadolu lisesi							3D TÜRKİYE GENELİ DENEME SINAVI (TYT)							44	492	825	126599																	
Sıra	Ö.No	İsim	Sınıf	TYT Türkçe			TYT Sosyal						TYT Matematik			TYT Fen						Toplam			TYT													
				Türkçe			Tarih-1		Coğrafya-1		Felsefe		Din Kült. ve Ahl.		Felsefe (Seçmeli)		Matematik-1			Fizik			Kimya			Biyoloji			Puan			Genel						
				D	Y	N	D	Y	N	D	Y	N	D	Y	N	D	Y	N	D	Y	N	D	Y	N	D	Y	N	D	Y	N	D	Y	N	Puan	Genel			
Genel Ortalama				24,77	10,61	22,11	1,72	1,96	1,23	2,22	1,28	1,90	2,33	0,74	2,14	3,84	0,57	3,69	0,01	0,01	0,00	10,86	3,98	9,87	2,07	2,25	1,51	1,98	1,52	1,60	1,68	1,52	1,30	51,48	24,44	45,35	249,970	
Okul Ortalaması				17,02	17,84	12,56	1,42	2,65	0,76	1,63	2,28	1,06	1,40	1,84	0,94	2,63	1,79	2,18	0,02	0,09	0,00	3,03	4,26	1,96	0,71	1,86	0,25	0,81	1,05	0,55	0,19	0,86	-0,02	28,86	34,52	20,24	171,210	
1	12	CİHAN DİLBER	12C	26	10	23,50	3	2	2,50	4	1	3,75	4	1	3,75	5	0	5,00				1	1	0,75							43	15	39,25	225,238	72187			
2	390	SÜMEYYE	12E	26	10	23,50	2	3	1,25	2	3	1,25				4	1	3,75				7	2	6,50	1	0	1,00				42	19	37,25	221,758	74463			
3	16	UNER EVİN	12C	25	8	23,00	3	1	2,75	3	1	2,75	4	1	3,75	4	1	3,75				1	1	0,75							40	13	36,75	217,238	77475			
4	397	BİLAL ÖNER	12C	26	10	23,50	3	2	2,50	4	1	3,75	4	1	3,75	4	1	3,75				0	2	-0,50							41	17	36,75	216,513	77988			
5	406	RAHİME MUTLU	12F	22	18	17,50	3	2	2,50	4	1	3,75	1	0	1,00	4	0	4,00				6	7	4,25	1	1	0,75	2	0	2,00				43	29	35,75	215,493	78690
6	0	DİLAN SEYİT	12B	24	12	21,00	0	3	-0,75	1	0	1,00	4	1	3,75	3	2	2,50				7	1	6,75	0	2	-0,50	1	1	0,75	0	1	-0,25	40	23	34,25	212,673	80472
7	0	İREM BUDAK	12B	27	12	24,00	0	2	-0,50				1	0	1,00	3	2	2,50				7	6	5,50	1	1	0,75	1	0	1,00	0	1	-0,25	40	24	34,00	210,600	81815
8	443	EMEL YARBA	12B	25	10	22,50	1	0	1,00	3	1	2,75	0	1	-0,25	3	1	2,75				2	3	1,25	1	2	0,50	1	2	0,50				36	20	31,00	198,805	89247
9	0	BERAT ÖNER	12B	23	10	20,50	1	2	0,50	2	1	1,75				3	1	2,75				5	6	3,50	1	2	0,50	1	0	1,00	0	1	-0,25	36	23	30,25	197,688	89942
10	0	BERFİN KIRŞAN	12B	20	11	17,25	2	2	1,50	1	1	0,75	3	0	3,00	4	1	3,75				4	9	1,75	2	2	1,50	2	1	1,75	0	3	-0,75	38	30	30,50	197,323	90173
11	0	MEHMET BIÇAKÇI	12B	18	13	14,75	1	2	0,50	0	1	-0,25	3	0	3,00	5	0	5,00				4	2	3,50	1	0	1,00	3	1	2,75				35	19	30,25	197,275	90212
12	353	ZEHRA	12F	20	19	15,25	3	2	2,50	4	1	3,75	2	3	1,25	5	0	5,00				3	4	2,00							37	29	29,75	195,855	91061			
13	123	NURŞİN KIZMAZ	12B	23	13	19,75	0	1	-0,25	0	1	-0,25	1	0	1,00	5	0	5,00				5	1	4,75	0	2	-0,50	0	2	-0,50				34	20	29,00	195,043	91539
14	415	DİLAN YLCN	12F	17	12	14,00	3	2	2,50	4	1	3,75	1	0	1,00	5	0	5,00				3	3	2,25				0	1	-0,25	33	19	28,25	191,313	93668			
15	0	YILDIZ FURKAN		20	13	16,75	1	1	0,75	3	1	2,75	1	0	1,00	2	0	2,00				5	2	4,50	1	5	-0,25	0	4	-1,00	0	1	-0,25	33	27	26,25	186,365	96363
16	0	ZERDA GÜNDÜZ	12B	18	18	13,50	1	1	0,75	1	1	0,75	2	0	2,00	3	0	3,00				5	1	4,75	1	3	0,25	2	1	1,75	0	2	-0,50	33	27	26,25	185,828	96644
17	448	MELEK ASLAN	12E	25	11	22,25	2	3	1,25	1	2	0,50	0	2	-0,50	2	3	1,25				1	0	1,00							31	21	25,75	182,105	98571			
18	114	SEHER ASLAN	12E	22	10	19,50	1	3	0,25	3	2	2,50	1	3	0,25	3	2	2,50				1	1	0,75							31	21	25,75	182,103	98572			
19	0	İREM	12E	19	18	14,50	1	4	0,00	0	5	-1,25				3	2	2,50				8	3	7,25	0	1	-0,25				31	33	22,75	176,433	101283			
20	388	PINAR DİREKÇİ	12B	14	15	10,25	1	1	0,75	0	1	-0,25	2	1	1,75	2	0	2,00				6	1	5,75	2	1	1,75	1	0	1,00				28	20	23,00	175,768	101599
21	354	ZUHAL ORAK	12F	16	12	13,00	2	2	1,50	4	1	3,75	1	0	1,00	3	0	3,00													26	15	22,25	170,773	103792			
22	106	YEŞİM AVCI	12A	13	15	9,25	1	0	1,00	3	1	2,75	1	0	1,00	3	2	2,50				4	4	3,00	1	4	0,00	1	3	0,25	1	1	0,75	28	30	20,50	166,743	105420
23	122	HÜSEYİN KARACA	12C	23	17	18,75	0	5	-1,25	0	5	-1,25	3	2	2,50	2	3	1,25													28	32	20,00	163,263	106690			
24	414	BERİVAN KESKİN	12E	17	21	11,75	1	3	0,25	2	2	1,50	1	0	1,00	3	1	2,75				2	4	1,00							26	31	18,25	158,555	108194			
25	138	HEDİYE ŞİMŞEK	12E	19	17	14,75	2	3	1,25	2	3	1,25	1	3	0,25	1	3	0,25				1	3	0,25	0	1	-0,25				26	33	17,75	156,450	108838			
26	144	ZEHRA BIÇEN		13	14	9,50	0	2	-0,50	1	2	0,50	3	0	3,00	4	1	3,75				1	0	1,00							22	19	17,25	155,458	109123			
27	128	CANAN SONĞUR	12E	16	21	10,75	0	4	-1,00	2	3	1,25	1	4	0,00	4	1	3,75				2	1	1,75	0	1	-0,25		1	1	0,75	26	36	17,00	154,873	109287		
28	410	ŞÜKRÜ USLU	12C	11	21	5,75	3	2	2,50	4	1	3,75	2	3	1,25	3	2	2,50				1	2	0,50	0	2	-0,50				24	33	15,75	150,690	110371			
29	412	VEYSEL ORAK	12E	9	31	1,25	5	0	5,00	2	3	1,25	1	4	0,00	1	4	0,00				10	30	2,50	1	6	-0,50	0	7	-1,75	1	5	-0,25	30	90	7,50	126,113	115134

OKUL TYT NET LİSTESİ (TYT sıralı)

KATILIMLAR																																						
İL		İLÇE		OKUL						SINAV ADI						OKUL	İLÇE	İL	GENEL																			
BATMAN		BATMAN MERKEZ		gercüş anadolu lisesi						3D TÜRKİYE GENELİ DENEME SINAVI (TYT)						44	492	825	126599																			
Sıra	Ö.No	İsim	Sınıf	TYT Türkçe			TYT Sosyal						TYT Matematik			TYT Fen						Toplam		TYT														
				Türkçe			Tarih-1		Coğrafya-1		Felsefe		Din Kül. ve Ahl.		Felsefe (Seçmeli)		Matematik-1			Fizik			Kimya			Biyoloji			Puan		Genel							
				D	Y	N	D	Y	N	D	Y	N	D	Y	N	D	Y	N	D	Y	N	D	Y	N	D	Y	N	D	Y	N	D	Y	N	Puan	Genel			
Genel Ortalama				24,77	10,61	22,11	1,72	1,96	1,23	2,22	1,28	1,90	2,33	0,74	2,14	3,84	0,57	3,69	0,01	0,01	0,00	10,86	3,98	9,87	2,07	2,25	1,51	1,98	1,52	1,60	1,68	1,52	1,30	51,48	24,44	45,35	249,970	
Okul Ortalaması				17,02	17,84	12,56	1,42	2,65	0,76	1,63	2,28	1,06	1,40	1,84	0,94	2,63	1,79	2,18	0,02	0,09	0,00	3,03	4,26	1,96	0,71	1,86	0,25	0,81	1,05	0,55	0,19	0,86	-0,02	28,86	34,52	20,24	171,210	
30	25	RAVŞAN ASLAN	12E	12	26	5,50	1	4	0,00	1	3	0,25	0	2	-0,50	3	1	2,75				0	1	-0,25							17	37	7,75	124,463	115424			
31	1	VEYSEL ERPOLAT	12D	12	27	5,25	1	4	0,00	0	5	-1,25	1	4	0,00	1	4	0,00				3	1	2,75							18	45	6,75	122,945	115695			
32	145	ZİLAN ÖNER	12F	9	21	3,75	1	4	0,00	2	3	1,25	2	3	1,25	1	3	0,25				1	3	0,25							16	37	6,75	121,620	115915			
33	8	BÜŞRA TURAN	12E	12	26	5,50	2	3	1,25	1	3	0,25	0	5	-1,25	1	4	0,00				2	6	0,50	1	2	0,50				19	49	6,75	121,533	115930			
34	17	HEVİDAR AVCI	12E	8	30	0,50	2	3	1,25	3	2	2,50	3	2	2,50	0	2	-0,50													16	39	6,25	120,038	116198			
35	31	MAZLUM CENGİZ	12E	14	26	7,50	1	4	0,00	0	5	-1,25	0	5	-1,25	1	4	0,00				2	6	0,50							18	50	5,50	117,560	116648			
36	146	SEYİTHAN AYDIN	12F	6	14	2,50	0	5	-1,25	2	3	1,25	2	3	1,25	3	2	2,50				3	17	-1,25							16	44	5,00	115,225	117078			
37	417	FAHRETTİN BİÇEN	12D	8	32	0,00	1	4	0,00	1	4	0,00	3	2	2,50	1	4	0,00				0	9	-2,25	0	1	-0,25	2	0	2,00	1	1	0,75	17	57	2,75	106,868	118765
38	431	ROJDA ŞAHİN	12D	15	20	10,00																									15	20	10,00					
39	428	NESRİN YAVUZ	12E	12	19	7,25	1	3	0,25	0	2	-0,50	0	3	-0,75	2	3	1,25				2	7	0,25							17	37	7,75					
40	404	AZAD ŞAHİN	12E	14	23	8,25	1	4	0,00	0	3	-0,75	0	4	-1,00	1	4	0,00				0	1	-0,25							16	39	6,25					
41	119	ROJİN YELBOĞA	12E	12	25	5,75	1	4	0,00	0	3	-0,75	0	2	-0,50	1	4	0,00													14	38	4,50					
42	384	MEHMET KALKAN	12E	12	20	7,00	0	5	-1,25	0	5	-1,25	1	4	0,00	1	4	0,00				0	1	-0,25							14	39	4,25					
43	1907	E*RA ŞAHİN		13	27	6,25	1	4	0,00	0	5	-1,25	0	5	-1,25	1	4	0,00													15	45	3,75					
44	435	JONGKOOK JONG	12E	13	27	6,25	2	3	1,25	0	5	-1,25	0	5	-1,25				1	4	0,00	0	10	-2,50							16	54	2,50					

SINIFI TYT NET LİSTESİ (TYT sıralı)

KATILIMLAR																																							
İL		İLÇE		OKUL						SINAV ADI						OKUL	İLÇE	İL	GENEL																				
BATMAN		BATMAN MERKEZ		gercüş anadolu lisesi						3D TÜRKİYE GENELİ DENEME SINAVI (TYT)						44	492	825	126599																				
Sıra	Ö.No	İsim	Sınıf	TYT Türkçe			TYT Sosyal						TYT Matematik			TYT Fen			Toplam		TYT																		
				Türkçe			Tarih-1		Coğrafya-1		Felsefe		Din Kült. ve Ahl. Bil.		Felsefe (Seçmeli)		Matematik-1			Fizik			Kimya		Biyoloji		Puan Genel												
				D	Y	N	D	Y	N	D	Y	N	D	Y	N	D	Y	N	D	Y	N	D	Y	N	D	Y	N	D	Y	N	D	Y	N						
Genel Ortalama				24,77	10,61	22,11	1,72	1,96	1,23	2,22	1,28	1,90	2,33	0,74	2,14	3,84	0,57	3,69	0,01	0,01	0,00	10,86	3,98	9,87	2,07	2,25	1,51	1,98	1,52	1,60	1,68	1,52	1,30	51,48	24,44	45,35	249,970		
Okul Ortalaması				17,02	17,84	12,56	1,42	2,65	0,76	1,63	2,28	1,06	1,40	1,84	0,94	2,63	1,79	2,18	0,02	0,09	0,00	3,03	4,26	1,96	0,71	1,86	0,25	0,81	1,05	0,55	0,19	0,86	-0,02	28,86	34,52	20,24	171,210		
SINIF:																																							
1	0	YILDIZ FURKAN		20	13	16,75	1	1	0,75	3	1	2,75	1	0	1,00	2	0	2,00				5	2	4,50	1	5	-0,25	0	4	-1,00	0	1	-0,25	33	27	26,25	186,365	96363	
2	144	ZEHRA BIÇEN		13	14	9,50	0	2	-0,50	1	2	0,50	3	0	3,00	4	1	3,75				1	0	1,00										22	19	17,25	155,458	109123	
3	1907	E*RA ŞAHİN		13	27	6,25	1	4	0,00	0	5	-1,25	0	5	-1,25	1	4	0,00																15	45	3,75			

12A SINIFI TYT NET LİSTESİ (TYT sıralı)

KATILIMLAR																																					
İL		İLÇE		OKUL						SINAV ADI						OKUL	İLÇE	İL	GENEL																		
BATMAN		BATMAN MERKEZ		gercüş anadolu lisesei						3D TÜRKİYE GENELİ DENEME SINAVI (TYT)						44	492	825	126599																		
Sıra	Ö.No	İsim	Sınıf	TYT Türkçe			TYT Sosyal						TYT Matematik			TYT Fen			Toplam		TYT																
				Türkçe			Tarih-1		Coğrafya-1		Felsefe		Din Kül. ve Ahl.		Felsefe (Seçmeli)		Matematik-1			Fizik		Kimya		Biyoloji		Puan Genel											
				D	Y	N	D	Y	N	D	Y	N	D	Y	N	D	Y	N	D	Y	N	D	Y	N	D	Y	N	D	Y	N	Puan	Genel					
Genel Ortalama				24,77	10,61	22,11	1,72	1,96	1,23	2,22	1,28	1,90	2,33	0,74	2,14	3,84	0,57	3,69	0,01	0,01	0,00	10,86	3,98	9,87	2,07	2,25	1,51	1,98	1,52	1,60	1,68	1,52	1,30	51,48	24,44	45,35	249,970
Okul Ortalaması				17,02	17,84	12,56	1,42	2,65	0,76	1,63	2,28	1,06	1,40	1,84	0,94	2,63	1,79	2,18	0,02	0,09	0,00	3,03	4,26	1,96	0,71	1,86	0,25	0,81	1,05	0,55	0,19	0,86	-0,02	28,86	34,52	20,24	171,210
SINIF: 12A																																					
1	106	YEŞİM AVCI	12A	13	15	9,25	1	0	1,00	3	1	2,75	1	0	1,00	3	2	2,50		4	4	3,00	1	4	0,00	1	3	0,25	1	1	0,75	28	30	20,50	166,743	105420	

12B SINIFI TYT NET LİSTESİ (TYT sıralı)

KATILIMLAR																																					
İL		İLÇE		OKUL						SINAV ADI						OKUL	İLÇE	İL	GENEL																		
BATMAN		BATMAN MERKEZ		gerçüş anadolu lisesi						3D TÜRKİYE GENELİ DENEME SINAVI (TYT)						44	492	825	126599																		
Sıra	Ö.No	İsim	Sınıf	TYT Türkçe			TYT Sosyal						TYT Matematik			TYT Fen			Toplam		TYT																
				Türkçe			Tarih-1		Coğrafya-1		Felsefe		Din Kül. ve Ahl.		Felsefe (Seçmeli)		Matematik-1			Fizik			Kimya		Biyoloji		Puan Genel										
				D	Y	N	D	Y	N	D	Y	N	D	Y	N	D	Y	N	D	Y	N	D	Y	N	D	Y	N	Puan	Genel								
Genel Ortalama				24,77	10,61	22,11	1,72	1,96	1,23	2,22	1,28	1,90	2,33	0,74	2,14	3,84	0,57	3,69	0,01	0,01	0,00	10,86	3,98	9,87	2,07	2,25	1,51	1,98	1,52	1,60	1,68	1,52	1,30	51,48	24,44	45,35	249,970
Okul Ortalaması				17,02	17,84	12,56	1,42	2,65	0,76	1,63	2,28	1,06	1,40	1,84	0,94	2,63	1,79	2,18	0,02	0,09	0,00	3,03	4,26	1,96	0,71	1,86	0,25	0,81	1,05	0,55	0,19	0,86	-0,02	28,86	34,52	20,24	171,210
SINIF: 12B																																					
1	0	DİLAN SEYİT	12B	24	12	21,00	0	3	-0,75	1	0	1,00	4	1	3,75	3	2	2,50		7	1	6,75	0	2	-0,50	1	1	0,75	0	1	-0,25	40	23	34,25	212,673	80472	
2	0	İREM BUDAK	12B	27	12	24,00	0	2	-0,50				1	0	1,00	3	2	2,50		7	6	5,50	1	1	0,75	1	0	1,00	0	1	-0,25	40	24	34,00	210,600	81815	
3	443	EMEL YARBA	12B	25	10	22,50	1	0	1,00	3	1	2,75	0	1	-0,25	3	1	2,75		2	3	1,25	1	2	0,50	1	2	0,50				36	20	31,00	198,805	89247	
4	0	BERAT ÖNER	12B	23	10	20,50	1	2	0,50	2	1	1,75				3	1	2,75		5	6	3,50	1	2	0,50	1	0	1,00	0	1	-0,25	36	23	30,25	197,688	89942	
5	0	BERFİN KIRŞAN	12B	20	11	17,25	2	2	1,50	1	1	0,75	3	0	3,00	4	1	3,75		4	9	1,75	2	2	1,50	2	1	1,75	0	3	-0,75	38	30	30,50	197,323	90173	
6	0	MEHMET BIÇAKÇI	12B	18	13	14,75	1	2	0,50	0	1	-0,25	3	0	3,00	5	0	5,00		4	2	3,50	1	0	1,00	3	1	2,75				35	19	30,25	197,275	90212	
7	123	NURŞİN KIZMAZ	12B	23	13	19,75	0	1	-0,25	0	1	-0,25	1	0	1,00	5	0	5,00		5	1	4,75	0	2	-0,50	0	2	-0,50				34	20	29,00	195,043	91539	
8	0	ZERDA GÜNDÜZ	12B	18	18	13,50	1	1	0,75	1	1	0,75	2	0	2,00	3	0	3,00		5	1	4,75	1	3	0,25	2	1	1,75	0	2	-0,50	33	27	26,25	185,828	96644	
9	388	PINAR DİREKÇİ	12B	14	15	10,25	1	1	0,75	0	1	-0,25	2	1	1,75	2	0	2,00		6	1	5,75	2	1	1,75	1	0	1,00				28	20	23,00	175,768	101599	

12C SINIFI TYT NET LİSTESİ (TYT sıralı)

KATILIMLAR																																					
İL		İLÇE		OKUL						SINAV ADI						OKUL	İLÇE	İL	GENEL																		
BATMAN		BATMAN MERKEZ		gercüş anadolu lisesi						3D TÜRKİYE GENELİ DENEME SINAVI (TYT)						44	492	825	126599																		
Sıra	Ö.No	İsim	Sınıf	TYT Türkçe			TYT Sosyal						TYT Matematik			TYT Fen			Toplam		TYT																
				Türkçe			Tarih-1		Coğrafya-1		Felsefe		Din Kül. ve Ahl.		Felsefe (Seçmeli)		Matematik-1			Fizik			Kimya		Biyoloji		Puan Genel										
				D	Y	N	D	Y	N	D	Y	N	D	Y	N	D	Y	N	D	Y	N	D	Y	N	D	Y	N	D	Y	N	D	Y	N				
Genel Ortalama				24,77	10,61	22,11	1,72	1,96	1,23	2,22	1,28	1,90	2,33	0,74	2,14	3,84	0,57	3,69	0,01	0,01	0,00	10,86	3,98	9,87	2,07	2,25	1,51	1,98	1,52	1,60	1,68	1,52	1,30	51,48	24,44	45,35	249,970
Okul Ortalaması				17,02	17,84	12,56	1,42	2,65	0,76	1,63	2,28	1,06	1,40	1,84	0,94	2,63	1,79	2,18	0,02	0,09	0,00	3,03	4,26	1,96	0,71	1,86	0,25	0,81	1,05	0,55	0,19	0,86	-0,02	28,86	34,52	20,24	171,210
SINIF: 12C																																					
1	12	CIHAN DİLBER	12C	26	10	23,50	3	2	2,50	4	1	3,75	4	1	3,75	5	0	5,00				1	1	0,75							43	15	39,25	225,238	72187		
2	16	UNER EVİN	12C	25	8	23,00	3	1	2,75	3	1	2,75	4	1	3,75	4	1	3,75				1	1	0,75							40	13	36,75	217,238	77475		
3	397	BİLAL ÖNER	12C	26	10	23,50	3	2	2,50	4	1	3,75	4	1	3,75	4	1	3,75				0	2	-0,50							41	17	36,75	216,513	77988		
4	122	HÜSEYİN KARACA	12C	23	17	18,75	0	5	-1,25	0	5	-1,25	3	2	2,50	2	3	1,25													28	32	20,00	163,263	106690		
5	410	ŞÜKRÜ USLU	12C	11	21	5,75	3	2	2,50	4	1	3,75	2	3	1,25	3	2	2,50				1	2	0,50	0	2	-0,50				24	33	15,75	150,690	110371		

12D SINIFI TYT NET LİSTESİ (TYT sıralı)

KATILIMLAR																																						
İL		İLÇE		OKUL					SINAV ADI					OKUL	İLÇE	İL	GENEL																					
BATMAN		BATMAN MERKEZ		gercüş anadolu lisesei					3D TÜRKİYE GENELİ DENEME SINAVI (TYT)					44	492	825	126599																					
Sıra	Ö.No	İsim	Sınıf	TYT Türkçe			TYT Sosyal					TYT Matematik			TYT Fen			Toplam		TYT																		
				Türkçe			Tarih-1			Coğrafya-1			Felsefe		Din Kül. ve Ahl.			Felsefe (Seçmeli)			Matematik-1			Fizik			Kimya			Biyoloji			Puan Genel					
				D	Y	N	D	Y	N	D	Y	N	D	Y	N	D	Y	N	D	Y	N	D	Y	N	D	Y	N	D	Y	N	D	Y	N	D	Y	N	Puan	Genel
Genel Ortalama				24,77	10,61	22,11	1,72	1,96	1,23	2,22	1,28	1,90	2,33	0,74	2,14	3,84	0,57	3,69	0,01	0,01	0,00	10,86	3,98	9,87	2,07	2,25	1,51	1,98	1,52	1,60	1,68	1,52	1,30	51,48	24,44	45,35	249,970	
Okul Ortalaması				17,02	17,84	12,56	1,42	2,65	0,76	1,63	2,28	1,06	1,40	1,84	0,94	2,63	1,79	2,18	0,02	0,09	0,00	3,03	4,26	1,96	0,71	1,86	0,25	0,81	1,05	0,55	0,19	0,86	-0,02	28,86	34,52	20,24	171,210	
SINIF: 12D																																						
1	1	VEYSEL ERPOLAT	12D	12	27	5,25	1	4	0,00	0	5	-1,25	1	4	0,00	1	4	0,00				3	1	2,75										18	45	6,75	122,945	115695
2	417	FAHRETTİN BİÇEN	12D	8	32	0,00	1	4	0,00	1	4	0,00	3	2	2,50	1	4	0,00				0	9	-2,25	0	1	-0,25	2	0	2,00	1	1	0,75	17	57	2,75	106,868	118765
3	431	ROJDA ŞAHİN	12D	15	20	10,00																									15	20	10,00					

12E SINIFI TYT NET LİSTESİ (TYT sıralı)

12E SINIFI TYT NET LİSTESİ (TYT sıralı)															KATILIMLAR																							
İL		İLÇE		OKUL						SINAV ADI						OKUL	İLÇE	İL	GENEL																			
BATMAN		BATMAN MERKEZ		gercüş anadolu lisesi						3D TÜRKİYE GENELİ DENEME SINAVI (TYT)						44	492	825	126599																			
Sıra	Ö.No	İsim	Sınıf	TYT Türkçe			TYT Sosyal						TYT Matematik			TYT Fen						Toplam		TYT														
				Türkçe			Tarih-1		Coğrafya-1		Felsefe		Din Kült. ve Ahl. Bilgisi		Felsefe (Seçmeli)		Matematik-1			Fizik			Kimya		Biyoloji			Puan		Genel								
				D	Y	N	D	Y	N	D	Y	N	D	Y	N	D	Y	N	D	Y	N	D	Y	N	D	Y	N	D	Y	N	D	Y	N	Puan	Genel			
Genel Ortalama				24,77	10,61	22,11	1,72	1,96	1,23	2,22	1,28	1,90	2,33	0,74	2,14	3,84	0,57	3,69	0,01	0,01	0,00	10,86	3,98	9,87	2,07	2,25	1,51	1,98	1,52	1,60	1,68	1,52	1,30	51,48	24,44	45,35	249,970	
Okul Ortalaması				17,02	17,84	12,56	1,42	2,65	0,76	1,63	2,28	1,06	1,40	1,84	0,94	2,63	1,79	2,18	0,02	0,09	0,00	3,03	4,26	1,96	0,71	1,86	0,25	0,81	1,05	0,55	0,19	0,86	-0,02	28,86	34,52	20,24	171,210	
SINIF: 12E																																						
1	390	SÜMEYYE	12E	26	10	23,50	2	3	1,25	2	3	1,25				4	1	3,75				7	2	6,50	1	0	1,00				42	19	37,25	221,758	74463			
2	448	MELEK ASLAN	12E	25	11	22,25	2	3	1,25	1	2	0,50	0	2	-0,50	2	3	1,25				1	0	1,00							31	21	25,75	182,105	98571			
3	114	SEHER ASLAN	12E	22	10	19,50	1	3	0,25	3	2	2,50	1	3	0,25	3	2	2,50				1	1	0,75							31	21	25,75	182,103	98572			
4	0	İREM	12E	19	18	14,50	1	4	0,00	0	5	-1,25				3	2	2,50				8	3	7,25	0	1	-0,25				31	33	22,75	176,433	101283			
5	414	BERİVAN KESKİN	12E	17	21	11,75	1	3	0,25	2	2	1,50	1	0	1,00	3	1	2,75				2	4	1,00							26	31	18,25	158,555	108194			
6	138	HEDİYE ŞİMŞEK	12E	19	17	14,75	2	3	1,25	2	3	1,25	1	3	0,25	1	3	0,25				1	3	0,25	0	1	-0,25				26	33	17,75	156,450	108838			
7	128	CANAN SONĞUR	12E	16	21	10,75	0	4	-1,00	2	3	1,25	1	4	0,00	4	1	3,75				2	1	1,75	0	1	-0,25	1	1	0,75	26	36	17,00	154,873	109287			
8	412	VEYSEL ORAK	12E	9	31	1,25	5	0	5,00	2	3	1,25	1	4	0,00	1	4	0,00				10	30	2,50	1	6	-0,50	0	7	-1,75	1	5	-0,25	30	90	7,50	126,113	115134
9	25	RAVŞAN ASLAN	12E	12	26	5,50	1	4	0,00	1	3	0,25	0	2	-0,50	3	1	2,75				0	1	-0,25							17	37	7,75	124,463	115424			
10	8	BÜŞRA TURAN	12E	12	26	5,50	2	3	1,25	1	3	0,25	0	5	-1,25	1	4	0,00				2	6	0,50	1	2	0,50				19	49	6,75	121,533	115930			
11	17	HEVİDAR AVCI	12E	8	30	0,50	2	3	1,25	3	2	2,50	0	2	-0,50																16	39	6,25	120,038	116198			
12	31	MAZLUM CENGİZ	12E	14	26	7,50	1	4	0,00	0	5	-1,25	0	5	-1,25	1	4	0,00				2	6	0,50							18	50	5,50	117,560	116648			
13	428	NESRİN YAVUZ	12E	12	19	7,25	1	3	0,25	0	2	-0,50	0	3	-0,75	2	3	1,25				2	7	0,25							17	37	7,75					
14	404	AZAD ŞAHİN	12E	14	23	8,25	1	4	0,00	0	3	-0,75	0	4	-1,00	1	4	0,00				0	1	-0,25							16	39	6,25					
15	119	ROJİN YELBOĞA	12E	12	25	5,75	1	4	0,00	0	3	-0,75	0	2	-0,50	1	4	0,00													14	38	4,50					
16	384	MEHMET KALKAN	12E	12	20	7,00	0	5	-1,25	0	5	-1,25	1	4	0,00	1	4	0,00				0	1	-0,25							14	39	4,25					
17	435	JONGKOOK JONG	12E	13	27	6,25	2	3	1,25	0	5	-1,25	0	5	-1,25				1	4	0,00	0	10	-2,50							16	54	2,50					

12F SINIFI TYT NET LİSTESİ (TYT sıralı)

KATILIMLAR																																						
İL		İLÇE		OKUL						SINAV ADI						OKUL	İLÇE	İL	GENEL																			
BATMAN		BATMAN MERKEZ		gercüş anadolu lisesi						3D TÜRKİYE GENELİ DENEME SINAVI (TYT)						44	492	825	126599																			
Sıra	Ö.No	İsim	Sınıf	TYT Türkçe			TYT Sosyal						TYT Matematik			TYT Fen			Toplam		TYT																	
				Türkçe			Tarih-1		Coğrafya-1		Felsefe		Din Kült. ve Ahl. Bilimleri		Felsefe (Seçmeli)		Matematik-1			Fizik			Kimya		Biyoloji		Puan Genel											
				D	Y	N	D	Y	N	D	Y	N	D	Y	N	D	Y	N	D	Y	N	D	Y	N	D	Y	N	D	Y	N	D	Y	N	Puan	Genel			
Genel Ortalama				24,77	10,61	22,11	1,72	1,96	1,23	2,22	1,28	1,90	2,33	0,74	2,14	3,84	0,57	3,69	0,01	0,01	0,00	10,86	3,98	9,87	2,07	2,25	1,51	1,98	1,52	1,60	1,68	1,52	1,30	51,48	24,44	45,35	249,970	
Okul Ortalaması				17,02	17,84	12,56	1,42	2,65	0,76	1,63	2,28	1,06	1,40	1,84	0,94	2,63	1,79	2,18	0,02	0,09	0,00	3,03	4,26	1,96	0,71	1,86	0,25	0,81	1,05	0,55	0,19	0,86	-0,02	28,86	34,52	20,24	171,210	
SINIF: 12F																																						
1	406	RAHİME MUTLU	12F	22	18	17,50	3	2	2,50	4	1	3,75	1	0	1,00	4	0	4,00				6	7	4,25	1	1	0,75	2	0	2,00				43	29	35,75	215,493	78690
2	353	ZEHRA	12F	20	19	15,25	3	2	2,50	4	1	3,75	2	3	1,25	5	0	5,00				3	4	2,00										37	29	29,75	195,855	91061
3	415	DİLAN YLCN	12F	17	12	14,00	3	2	2,50	4	1	3,75	1	0	1,00	5	0	5,00				3	3	2,25				0	1	-0,25	33	19	28,25	191,313	93668			
4	354	ZUHAL ORAK	12F	16	12	13,00	2	2	1,50	4	1	3,75	1	0	1,00	3	0	3,00													26	15	22,25	170,773	103792			
5	145	ZİLAN ÖNER	12F	9	21	3,75	1	4	0,00	2	3	1,25	2	3	1,25	1	3	0,25				1	3	0,25							16	37	6,75	121,620	115915			
6	146	SEYİTHAN AYDIN	12F	6	14	2,50	0	5	-1,25	2	3	1,25	2	3	1,25	3	2	2,50				3	17	-1,25							16	44	5,00	115,225	117078			

OKUL TYT TEST BAZLI NET LİSTESİ (TYT sıralı)

KATILIMLAR																									
İL		İLÇE		OKUL						SINAV ADI						Okul	İlçe	İl	Genel						
BATMAN		BATMAN MERKEZ		gerçüş anadolu lisei						3D TÜRKİYE GENELİ DENEME SINAVI (TYT)						44	492	825	126599						
Sıra	Ö.No	İsim	Sınıf	TYT Türkçe			TYT Sosyal			TYT Matematik			TYT Fen			Toplam			TYT						
				D	Y	N	D	Y	N	D	Y	N	D	Y	N	D	Y	N	Puan	Sn	Okul	İlçe	İl	Genel	
Genel Ortalama				24,8	10,6	22,11	10,1	4,6	8,97	10,9	4,0	9,87	5,7	5,3	4,41	51,5	24,4	45,36	249,970						
Okul Ortalaması				17,0	17,8	12,56	7,1	8,7	4,93	3,0	4,3	1,96	1,7	3,8	0,77	28,9	34,5	20,22	171,210						
1	12	CİHAN DİLBER	12C	26	10	23,50	16	4	15,00	1	1	0,75					43	15	39,25	225,238	1	1	75	174	72187
2	390	SÜMEYYE	12E	26	10	23,50	8	7	6,25	7	2	6,50	1	0	1,00		42	19	37,25	221,758	1	2	78	185	74463
3	16	UNER EVİN	12C	25	8	23,00	14	4	13,00	1	1	0,75					40	13	36,75	217,238	2	3	82	196	77475
4	397	BİLAL ÖNER	12C	26	10	23,50	15	5	13,75	0	2	-0,50					41	17	36,75	216,513	3	4	84	200	77988
5	406	RAHİME MUTLU	12F	22	18	17,50	12	3	11,25	6	7	4,25	3	1	2,75		43	29	35,75	215,493	1	5	87	207	78690
6	0	DİLAN SEYİT	12B	24	12	21,00	8	6	6,50	7	1	6,75	1	4	0,00		40	23	34,25	212,673	1	6	91	214	80472
7	0	İREM BUDAK	12B	27	12	24,00	4	4	3,00	7	6	5,50	2	2	1,50		40	24	34,00	210,600	2	7	93	220	81815
8	443	EMEL YARBA	12B	25	10	22,50	7	3	6,25	2	3	1,25	2	4	1,00		36	20	31,00	198,805	3	8	103	262	89247
9	0	BERAT ÖNER	12B	23	10	20,50	6	4	5,00	5	6	3,50	2	3	1,25		36	23	30,25	197,688	4	9	106	269	89942
10	0	BERFİN KIRŞAN	12B	20	11	17,25	10	4	9,00	4	9	1,75	4	6	2,50		38	30	30,50	197,323	5	10	108	273	90173
11	0	MEHMET BIÇAKÇI	12B	18	13	14,75	9	3	8,25	4	2	3,50	4	1	3,75		35	19	30,25	197,275	6	11	109	274	90212
12	353	ZEHRA	12F	20	19	15,25	14	6	12,50	3	4	2,00					37	29	29,75	195,855	2	12	110	278	91061
13	123	NURŞİN KIZMAZ	12B	23	13	19,75	6	2	5,50	5	1	4,75	0	4	-1,00		34	20	29,00	195,043	7	13	111	282	91539
14	415	DİLAN YLCN	12F	17	12	14,00	13	3	12,25	3	3	2,25	0	1	-0,25		33	19	28,25	191,313	3	14	117	302	93668
15	0	YILDIZ FURKAN		20	13	16,75	7	2	6,50	5	2	4,50	1	10	-1,50		33	27	26,25	186,365	1	15	124	321	96363
16	0	ZERDA GÜNDÜZ	12B	18	18	13,50	7	2	6,50	5	1	4,75	3	6	1,50		33	27	26,25	185,828	8	16	126	325	96644
17	448	MELEK ASLAN	12E	25	11	22,25	5	10	2,50	1	0	1,00					31	21	25,75	182,105	2	17	129	339	98571
18	114	SEHER ASLAN	12E	22	10	19,50	8	10	5,50	1	1	0,75					31	21	25,75	182,103	3	18	130	340	98572
19	0	İREM	12E	19	18	14,50	4	11	1,25	8	3	7,25	0	1	-0,25		31	33	22,75	176,433	4	19	140	360	101283
20	388	PINAR DİREKÇİ	12B	14	15	10,25	5	3	4,25	6	1	5,75	3	1	2,75		28	20	23,00	175,768	9	20	144	366	101599
21	354	ZUHAL ORAK	12F	16	12	13,00	10	3	9,25								26	15	22,25	170,773	4	21	152	384	103792
22	106	YEŞİM AVCI	12A	13	15	9,25	8	3	7,25	4	4	3,00	3	8	1,00		28	30	20,50	166,743	1	22	157	395	105420
23	122	HÜSEYİN KARACA	12C	23	17	18,75	5	15	1,25								28	32	20,00	163,263	4	23	164	411	106690
24	414	BERİVAN KESKİN	12E	17	21	11,75	7	6	5,50	2	4	1,00					26	31	18,25	158,555	5	24	166	423	108194
25	138	HEDİYE ŞİMŞEK	12E	19	17	14,75	6	12	3,00	1	3	0,25	0	1	-0,25		26	33	17,75	156,450	6	25	168	427	108838
26	144	ZEHRA BİÇEN		13	14	9,50	8	5	6,75	1	0	1,00					22	19	17,25	155,458	2	26	170	431	109123
27	128	CANAN SONGÜR	12E	16	21	10,75	7	12	4,00	2	1	1,75	1	2	0,50		26	36	17,00	154,873	7	27	173	435	109287
28	410	ŞÜKRÜ USLU	12C	11	21	5,75	12	8	10,00	1	2	0,50	0	2	-0,50		24	33	15,75	150,690	5	28	178	444	110371
29	412	VEYSEL ORAK	12E	9	31	1,25	9	11	6,25	10	30	2,50	2	18	-2,50		30	90	7,50	126,113	8	29	231	536	115134
30	25	RAVŞAN ASLAN	12E	12	26	5,50	5	10	2,50	0	1	-0,25					17	37	7,75	124,463	9	30	237	543	115424
31	1	VEYSEL ERPOLAT	12D	12	27	5,25	3	17	-1,25	3	1	2,75					18	45	6,75	122,945	1	31	244	551	115695
32	145	ZİLAN ÖNER	12F	9	21	3,75	6	13	2,75	1	3	0,25					16	37	6,75	121,620	5	32	253	561	115915
33	8	BÜŞRA TURAN	12E	12	26	5,50	4	15	0,25	2	6	0,50	1	2	0,50		19	49	6,75	121,533	10	33	254	562	115930
34	17	HEVİDAR AVCI	12E	8	30	0,50	8	9	5,75								16	39	6,25	120,038	11	34	266	576	116198
35	31	MAZLUM CENGİZ	12E	14	26	7,50	2	18	-2,50	2	6	0,50					18	50	5,50	117,560	12	35	289	601	116648
36	146	SEYİTHAN AYDIN	12F	6	14	2,50	7	13	3,75	3	17	-1,25					16	44	5,00	115,225	6	36	300	612	117078
37	417	FAHRETTİN BİÇEN	12D	8	32	0,00	6	14	2,50	0	9	-2,25	3	2	2,50		17	57	2,75	106,868	2	37	356	673	118765
38	431	ROJDA ŞAHİN	12D	15	20	10,00											15	20	10,00						
39	428	NESRİN YAVUZ	12E	12	19	7,25	3	11	0,25	2	7	0,25					17	37	7,75						
40	404	AZAD ŞAHİN	12E	14	23	8,25	2	15	-1,75	0	1	-0,25					16	39	6,25						
41	119	ROJİN YELBOĞA	12E	12	25	5,75	2	13	-1,25								14	38	4,50						
42	384	MEHMET KALKAN	12E	12	20	7,00	2	18	-2,50	0	1	-0,25					14	39	4,25						
43	1907	E*RA ŞAHİN		13	27	6,25	2	18	-2,50								15	45	3,75						
44	435	JONGKOOK JONG	12E	13	27	6,25	3	17	-1,25	0	10	-2,50					16	54	2,50						

SINIFI TYT TEST BAZLI NET LİSTESİ (TYT sıralı)

İL		İLÇE		OKUL						SINAV ADI						KATILIMLAR											
BATMAN		BATMAN MERKEZ		gercüş anadolu liseei						3D TÜRKİYE GENELİ DENEME SINAVI (TYT)						Okul	İlçe	İl	Genel								
				TYT Türkçe			TYT Sosyal			TYT Matematik			TYT Fen			Toplam			TYT								
Sıra	Ö.No	İsim		Sınıf	D	Y	N	D	Y	N	D	Y	N	D	Y	N	D	Y	N	Puan	Sn	Okul	İlçe	İl	Genel		
Genel Ortalama					24,8	10,6	22,11	10,1	4,6	8,97	10,9	4,0	9,87	5,7	5,3	4,41	51,5	24,4	45,36	249,970							
Okul Ortalaması					17,0	17,8	12,56	7,1	8,7	4,93	3,0	4,3	1,96	1,7	3,8	0,77	28,9	34,5	20,22	171,210							
SINIF:																											
1	0	YILDIZ FURKAN			20	13	16,75	7	2	6,50	5	2	4,50	1	10	-1,50	33	27	26,25	186,365	1	15	124	321	96363		
2	144	ZEHRA BIÇEN			13	14	9,50	8	5	6,75	1	0	1,00				22	19	17,25	155,458	2	26	170	431	109123		
3	1907	E*RA ŞAHİN			13	27	6,25	2	18	-2,50							15	45	3,75								

12A SINIFI TYT TEST BAZLI NET LİSTESİ (TYT sıralı)

KATILIMLAR

İL		İLÇE		OKUL						SINAV ADI						Okul	İlçe	İl	Genel					
BATMAN		BATMAN MERKEZ		gerçüş anadolu lisei						3D TÜRKİYE GENELİ DENEME SINAVI (TYT)						44	492	825	126599					
Sıra	Ö.No	İsim	Sınıf	TYT Türkçe			TYT Sosyal			TYT Matematik			TYT Fen			Toplam			TYT					
				D	Y	N	D	Y	N	D	Y	N	D	Y	N	D	Y	N	Puan	Sn	Okul	İlçe	İl	Genel
Genel Ortalama				24,8	10,6	22,11	10,1	4,6	8,97	10,9	4,0	9,87	5,7	5,3	4,41	51,5	24,4	45,36	249,970					
Okul Ortalaması				17,0	17,8	12,56	7,1	8,7	4,93	3,0	4,3	1,96	1,7	3,8	0,77	28,9	34,5	20,22	171,210					
SINIF: 12A																								
1	106	YEŞİM AVCI	12A	13	15	9,25	8	3	7,25	4	4	3,00	3	8	1,00	28	30	20,50	166,743	1	22	157	395	105420

12B SINIFI TYT TEST BAZLI NET LİSTESİ (TYT sıralı)

İL		İLÇE		OKUL									SINAV ADI									KATILIMLAR			
																						Okul	İlçe	İl	Genel
BATMAN		BATMAN MERKEZ		gercüş anadolu liseei									3D TÜRKİYE GENELİ DENEME SINAVI (TYT)									44	492	825	126599
Sıra	Ö.No	İsim	Sınıf	TYT Türkçe			TYT Sosyal			TYT Matematik			TYT Fen			Toplam			TYT						
				D	Y	N	D	Y	N	D	Y	N	D	Y	N	D	Y	N	Puan	Sn	Okul	İlçe	İl	Genel	
Genel Ortalama				24,8	10,6	22,11	10,1	4,6	8,97	10,9	4,0	9,87	5,7	5,3	4,41	51,5	24,4	45,36	249,970						
Okul Ortalaması				17,0	17,8	12,56	7,1	8,7	4,93	3,0	4,3	1,96	1,7	3,8	0,77	28,9	34,5	20,22	171,210						
SINIF: 12B																									
1	0	DİLAN SEYİT	12B	24	12	21,00	8	6	6,50	7	1	6,75	1	4	0,00	40	23	34,25	212,673	1	6	91	214	80472	
2	0	İREM BUDAK	12B	27	12	24,00	4	4	3,00	7	6	5,50	2	2	1,50	40	24	34,00	210,600	2	7	93	220	81815	
3	443	EMEL YARBA	12B	25	10	22,50	7	3	6,25	2	3	1,25	2	4	1,00	36	20	31,00	198,805	3	8	103	262	89247	
4	0	BERAT ÖNER	12B	23	10	20,50	6	4	5,00	5	6	3,50	2	3	1,25	36	23	30,25	197,688	4	9	106	269	89942	
5	0	BERFİN KIRŞAN	12B	20	11	17,25	10	4	9,00	4	9	1,75	4	6	2,50	38	30	30,50	197,323	5	10	108	273	90173	
6	0	MEHMET BIÇAKÇI	12B	18	13	14,75	9	3	8,25	4	2	3,50	4	1	3,75	35	19	30,25	197,275	6	11	109	274	90212	
7	123	NURŞİN KIZMAZ	12B	23	13	19,75	6	2	5,50	5	1	4,75	0	4	-1,00	34	20	29,00	195,043	7	13	111	282	91539	
8	0	ZERDA GÜNDÜZ	12B	18	18	13,50	7	2	6,50	5	1	4,75	3	6	1,50	33	27	26,25	185,828	8	16	126	325	96644	
9	388	PINAR DİREKÇİ	12B	14	15	10,25	5	3	4,25	6	1	5,75	3	1	2,75	28	20	23,00	175,768	9	20	144	366	101599	

12C SINIFI TYT TEST BAZLI NET LİSTESİ (TYT sıralı)

İL		İLÇE		OKUL						SINAV ADI						KATILIMLAR									
BATMAN		BATMAN MERKEZ		gerçüş anadolu liseei						3D TÜRKİYE GENELİ DENEME SINAVI (TYT)						Okul	İlçe	İl	Genel						
BATMAN		BATMAN MERKEZ		gerçüş anadolu liseei						3D TÜRKİYE GENELİ DENEME SINAVI (TYT)						44	492	825	126599						
Sıra	Ö.No	İsim	Sınıf	TYT Türkçe			TYT Sosyal			TYT Matematik			TYT Fen			Toplam			TYT						
				D	Y	N	D	Y	N	D	Y	N	D	Y	N	D	Y	N	Puan	Sn	Okul	İlçe	İl	Genel	
Genel Ortalama				24,8	10,6	22,11	10,1	4,6	8,97	10,9	4,0	9,87	5,7	5,3	4,41	51,5	24,4	45,36	249,970						
Okul Ortalaması				17,0	17,8	12,56	7,1	8,7	4,93	3,0	4,3	1,96	1,7	3,8	0,77	28,9	34,5	20,22	171,210						
SINIF: 12C																									
1	12	CİHAN DİLBER	12C	26	10	23,50	16	4	15,00	1	1	0,75						225,238	1	1	75	174	72187		
2	16	UNER EVİN	12C	25	8	23,00	14	4	13,00	1	1	0,75						217,238	2	3	82	196	77475		
3	397	BİLAL ÖNER	12C	26	10	23,50	15	5	13,75	0	2	-0,50						216,513	3	4	84	200	77988		
4	122	HÜSEYİN KARACA	12C	23	17	18,75	5	15	1,25									163,263	4	23	164	411	106690		
5	410	ŞÜKRÜ USLU	12C	11	21	5,75	12	8	10,00	1	2	0,50	0	2	-0,50	24	33	15,75	150,690	5	28	178	444	110371	

12D SINIFI TYT TEST BAZLI NET LİSTESİ (TYT sıralı)

İL		İLÇE		OKUL						SINAV ADI						KATILIMLAR								
BATMAN		BATMAN MERKEZ		gercüş anadolu liseei						3D TÜRKİYE GENELİ DENEME SINAVI (TYT)						Okul	İlçe	İl	Genel					
Sıra	Ö.No	İsim	Sınıf	TYT Türkçe			TYT Sosyal			TYT Matematik			TYT Fen			Toplam			TYT					
				D	Y	N	D	Y	N	D	Y	N	D	Y	N	D	Y	N	Puan	Sn	Okul	İlçe	İl	Genel
Genel Ortalama				24,8	10,6	22,11	10,1	4,6	8,97	10,9	4,0	9,87	5,7	5,3	4,41	51,5	24,4	45,36	249,970					
Okul Ortalaması				17,0	17,8	12,56	7,1	8,7	4,93	3,0	4,3	1,96	1,7	3,8	0,77	28,9	34,5	20,22	171,210					
SINIF: 12D																								
1	1	VEYSEL ERPOLAT	12D	12	27	5,25	3	17	-1,25	3	1	2,75				18	45	6,75	122,945	1	31	244	551	115695
2	417	FAHRETTİN BİÇEN	12D	8	32	0,00	6	14	2,50	0	9	-2,25	3	2	2,50	17	57	2,75	106,868	2	37	356	673	118765
3	431	ROJDA ŞAHİN	12D	15	20	10,00										15	20	10,00						

12E SINIFI TYT TEST BAZLI NET LİSTESİ (TYT sıralı)

İL		İLÇE		OKUL						SINAV ADI						KATILIMLAR								
BATMAN		BATMAN MERKEZ		gercüş anadolu liseei						3D TÜRKİYE GENELİ DENEME SINAVI (TYT)						Okul	İlçe	İl	Genel					
Sıra	Ö.No	İsim	Sınıf	TYT Türkçe			TYT Sosyal			TYT Matematik			TYT Fen			Toplam			TYT					
				D	Y	N	D	Y	N	D	Y	N	D	Y	N	D	Y	N	Puan	Sn	Okul	İlçe	İl	Genel
Genel Ortalama				24,8	10,6	22,11	10,1	4,6	8,97	10,9	4,0	9,87	5,7	5,3	4,41	51,5	24,4	45,36	249,970					
Okul Ortalaması				17,0	17,8	12,56	7,1	8,7	4,93	3,0	4,3	1,96	1,7	3,8	0,77	28,9	34,5	20,22	171,210					
SINIF: 12E																								
1	390	SÜMEYYE	12E	26	10	23,50	8	7	6,25	7	2	6,50	1	0	1,00	42	19	37,25	221,758	1	2	78	185	74463
2	448	MELEK ASLAN	12E	25	11	22,25	5	10	2,50	1	0	1,00				31	21	25,75	182,105	2	17	129	339	98571
3	114	SEHER ASLAN	12E	22	10	19,50	8	10	5,50	1	1	0,75				31	21	25,75	182,103	3	18	130	340	98572
4	0	İREM	12E	19	18	14,50	4	11	1,25	8	3	7,25	0	1	-0,25	31	33	22,75	176,433	4	19	140	360	101283
5	414	BERİVAN KESKİN	12E	17	21	11,75	7	6	5,50	2	4	1,00				26	31	18,25	158,555	5	24	166	423	108194
6	138	HEDİYE ŞİMŞEK	12E	19	17	14,75	6	12	3,00	1	3	0,25	0	1	-0,25	26	33	17,75	156,450	6	25	168	427	108838
7	128	CANAN SONĞUR	12E	16	21	10,75	7	12	4,00	2	1	1,75	1	2	0,50	26	36	17,00	154,873	7	27	173	435	109287
8	412	VEYSEL ORAK	12E	9	31	1,25	9	11	6,25	10	30	2,50	2	18	-2,50	30	90	7,50	126,113	8	29	231	536	115134
9	25	RAVŞAN ASLAN	12E	12	26	5,50	5	10	2,50	0	1	-0,25				17	37	7,75	124,463	9	30	237	543	115424
10	8	BÜŞRA TURAN	12E	12	26	5,50	4	15	0,25	2	6	0,50	1	2	0,50	19	49	6,75	121,533	10	33	254	562	115930
11	17	HEVİDAR AVCI	12E	8	30	0,50	8	9	5,75							16	39	6,25	120,038	11	34	266	576	116198
12	31	MAZLUM CENGİZ	12E	14	26	7,50	2	18	-2,50	2	6	0,50				18	50	5,50	117,560	12	35	289	601	116648
13	428	NESRİN YAVUZ	12E	12	19	7,25	3	11	0,25	2	7	0,25				17	37	7,75						
14	404	AZAD ŞAHİN	12E	14	23	8,25	2	15	-1,75	0	1	-0,25				16	39	6,25						
15	119	ROJİN YELBOĞA	12E	12	25	5,75	2	13	-1,25							14	38	4,50						
16	384	MEHMET KALKAN	12E	12	20	7,00	2	18	-2,50	0	1	-0,25				14	39	4,25						
17	435	JONGKOOK JONG	12E	13	27	6,25	3	17	-1,25	0	10	-2,50				16	54	2,50						

12F SINIFI TYT TEST BAZLI NET LİSTESİ (TYT sıralı)

İL		İLÇE		OKUL									SINAV ADI									KATILIMLAR			
																						Okul	İlçe	İl	Genel
BATMAN		BATMAN MERKEZ		gerçüş anadolu liseei									3D TÜRKİYE GENELİ DENEME SINAVI (TYT)									44	492	825	126599
Sıra	Ö.No	İsim	Sınıf	TYT Türkçe			TYT Sosyal			TYT Matematik			TYT Fen			Toplam			TYT						
				D	Y	N	D	Y	N	D	Y	N	D	Y	N	D	Y	N	Puan	Sn	Okul	İlçe	İl	Genel	
Genel Ortalama				24,8	10,6	22,11	10,1	4,6	8,97	10,9	4,0	9,87	5,7	5,3	4,41	51,5	24,4	45,36	249,970						
Okul Ortalaması				17,0	17,8	12,56	7,1	8,7	4,93	3,0	4,3	1,96	1,7	3,8	0,77	28,9	34,5	20,22	171,210						
SINIF: 12F																									
1	406	RAHİME MUTLU	12F	22	18	17,50	12	3	11,25	6	7	4,25	3	1	2,75	43	29	35,75	215,493	1	5	87	207	78690	
2	353	ZEHRA	12F	20	19	15,25	14	6	12,50	3	4	2,00				37	29	29,75	195,855	2	12	110	278	91061	
3	415	DİLAN YLCN	12F	17	12	14,00	13	3	12,25	3	3	2,25	0	1	-0,25	33	19	28,25	191,313	3	14	117	302	93668	
4	354	ZUHAL ORAK	12F	16	12	13,00	10	3	9,25							26	15	22,25	170,773	4	21	152	384	103792	
5	145	ZİLAN ÖNER	12F	9	21	3,75	6	13	2,75	1	3	0,25				16	37	6,75	121,620	5	32	253	561	115915	
6	146	SEYİTHAN AYDIN	12F	6	14	2,50	7	13	3,75	3	17	-1,25				16	44	5,00	115,225	6	36	300	612	117078	

SINAV SONUÇ BELGESİ						
BATMAN / BATMAN MERKEZ / gercüş anadolu lisesi						
Öğrenci			Numara	Sınıf		
E*RA ŞAHİN			1907			
Puan Türü	Puan	Genel Ort.	Dereceler			
			Snf	Kurum	İlçe	İl
Netler çok düşük olduğu için herhangi bir puan hesaplanmamıştır.						

Katılımlar: 3 44 492 825 126599

Ders	Soru	Doğru	Yanlış	Net	Başarı %	Sınıf Ort.	Kurum Ort.	Genel Ort.
Türkçe	40	13	27	6,25	16	▼10,83	▼12,56	▼22,11
Tarih-1	5	1	4	0,00	0	▼0,08	▼0,76	▼1,23
Coğrafya-1	5	0	5	-1,25	-25	▼0,67	▼1,06	▼1,90
Felsefe	5	0	5	-1,25	-25	▼0,92	▼0,94	▼2,14
Din Kül. ve Ahl. Bil.	5	1	4	0,00	0	▼1,92	▼2,18	▼3,69
Felsefe (Seçmeli)	5	0	0	0,00	0	◆0,00	◆0,00	◆0,00
TYT Sosyal	20	2	18	-2,50	-13	▼3,58	▼4,93	▼8,97
Toplam:	120	15	45	3,75	3	▼15,75	▼19,44	▼43,42

Soru No	1234567890123456789012345678901234567890
TYT Türkçe	EbBCdcDeadAabaCddBaccEeaaDbeecdBaceeEbdC
Cevap Anahtarı	A EABCEBDCCAADDECCABAAAEEBBDADCDEBCECCB
TYT Sosyal	dCdbaaeacbaebcdbeCdC
Cevap Anahtarı	A CCADBACAEDCEABDAACCECBDA

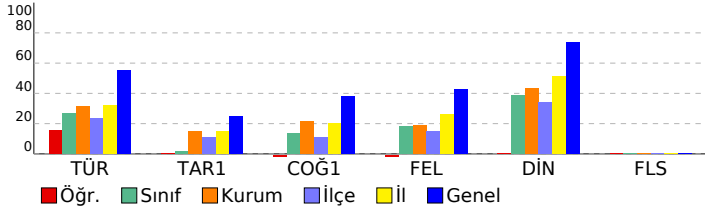

3D TÜRKİYE GENELİ DENEME SINAVI (TYT)		S	D	Y	B%
DERSLERE GÖRE BAŞARI ANALİZİ		40	13	27	33
TYT Türkçe		40	13	27	33
Türkçe		40	13	27	33
Kelimede anlam ile ilgili çalışmalar yapılır.		1	1	0	100
Metinde geçen kelime ve kelime gruplarının anlamlarını tespit eder.		1	0	1	0
Metinler üzerinde kelimede anlam ile ilgili çalışmalar yapılır.		1	1	0	100
Metnin tema ve konusunu belirler.		1	1	0	100
Metnin ana düşüncesi ve yardımcı düşüncelerini belirler.		12	2	10	17
Metni yorumlar.		9	3	6	33
Metinlerden hareketle dil bilgisi çalışmaları yapar.		5	2	3	40
Metindeki cümlelerin öğeleri bulunur.		1	0	1	0
Metinler üzerinden imla ve noktalama çalışmaları yapılır.		2	0	2	0
Paragrafta anlam ile ilgili çalışmalar yapılır.		5	3	2	60
Metnin üslup özelliklerini belirler.		1	0	1	0
Metin ile metnin konusu, amacı ve hedef kitlesi arasında ilişki kurar.		1	0	1	0
TYT Sosyal		25	2	18	8
Tarih-1		5	1	4	20
Kanitlardan yola çıkarak yazının icadından önceki zamanlarda yaşayan insanların hayatı hakkında çıkarımlarda bulur.		1	0	1	0
Karahanlı ve Gazneli örneklerinden hareketle İslamiyet'in kabulünün Türk devlet yapısında ve toplumsal hayatta m		1	1	0	100
Osmanlı Devleti'nde millet sisteminin yapısını analiz eder.		1	0	1	0
Kuvayı Milliye hareketinin oluşumundan Büyük Millet Meclisinin açılışına kadar olan süreçte meydana gelen gelişim		1	0	1	0
Düzenli ordu kurulmasından Mudanya Ateşkes Antlaşması'na kadar meydana gelen gelişmeleri Türkiye'nin bağ		1	0	1	0
Coğrafya-1		5	0	5	0
Coğrafyanın konularını ve bölümlenmesini açıklar.		1	0	1	0
Atmosferin katmanları ve özellikleri ile hava olaylarını ilişkilendirir.		1	0	1	0
Nüfusun dağılışı üzerinde etkili olan faktörler ile dünya nüfusunun dağılışı ilişkilendirir.		1	0	1	0
Dünyadaki farklı bölge örneklerini, özellikleri ve bölge belirlemede kullanılan kriterler açısından değerlendirir.		1	0	1	0
Afetlerin oluşum nedenlerini ve özelliklerini açıklar.		1	0	1	0
Felsefe		5	0	5	0
MÖ 6. yüzyıl-MS 2. yüzyıl felsefesindeki örnek düşünce ve argümanları felsefi açıdan değerlendirir.		1	0	1	0
MS 2. yüzyıl-MS 15. yüzyıl felsefesindeki örnek düşünce ve argümanları felsefi açıdan değerlendirir.		1	0	1	0
15. yüzyıl-17. yüzyıl felsefesindeki örnek düşünce ve argümanları felsefi açıdan değerlendirir.		1	0	1	0
18. yüzyıl-19. yüzyıl felsefesindeki örnek düşünce ve argümanları felsefi açıdan değerlendirir.		1	0	1	0
Örnek felsefi metinlerden hareketle 20. yüzyıl filozoflarının felsefi görüşlerini analiz eder.		1	0	1	0
Din Kül. ve Ahl. Bil.		5	1	4	20
İslam'da bilginin kaynaklarını açıklar.		1	0	1	0
İbadetlerin, bireyin ahlaki gelişimi üzerindeki etkisini yorumlar.		1	0	1	0
İslam medeniyeti kavramını izah eder.		1	0	1	0
Allah inancının insan hayatındaki yeri ve önemini yorumlar.		1	0	1	0
Bazı genç sahabilerin öne çıkan özelliklerini örnek alır.		1	1	0	100
Felsefe (Seçmeli)		5	0	0	0
Felsefi düşüncenin özelliklerini açıklar.		1	0	0	0
MS 2. yüzyıl-MS 15. yüzyıl felsefesindeki örnek düşünce ve argümanları felsefi açıdan değerlendirir.		1	0	0	0
Ahlak felsefesinin konusunu ve problemlerini açıklar.		1	0	0	0
Örnek felsefi metinlerden hareketle 20. yüzyıl filozoflarının felsefi görüşlerini analiz eder.		1	0	0	0
Din felsefesinin konusunu ve sorularını açıklar.		1	0	0	0

SINAV SONUÇ BELGESİ							
BATMAN / BATMAN MERKEZ / gercüş anadolu lisesi							
Öğrenci				Numara		Sınıf	
YILDIZ FURKAN				0			
Puan Türü	Puan	Genel Ort.	Dereceler				
			Snf	Kurum	İlçe	İl	Genel
TYT	▼ 186,365	249,970	1	15	124	321	96363
Puanı Hesaplanan:			37	397	716	120269	
Katılımlar:			3	44	492	825	126599

Ders	Soru	Doğru	Yanlış	Net	Başarı %	Sınıf Ort.	Kurum Ort.	Genel Ort.
Türkçe	40	20	13	16,75	42	▲ 10,83	▲ 12,56	▼ 22,11
Tarih-1	5	1	1	0,75	15	▲ 0,08	▼ 0,76	▼ 1,23
Coğrafya-1	5	3	1	2,75	55	▲ 0,67	▲ 1,06	▲ 1,90
Felsefe	5	1	0	1,00	20	▲ 0,92	▲ 0,94	▼ 2,14
Din Kül. ve Ahl. Bil.	5	2	0	2,00	40	▲ 1,92	▼ 2,18	▼ 3,69
Felsefe (Seçmeli)	5	0	0	0,00	0	◆ 0,00	◆ 0,00	◆ 0,00
TYT Sosyal	20	7	2	6,50	33	▲ 3,58	▲ 4,93	▼ 8,97
Matematik-1	40	5	2	4,50	11	▲ 2,75	▲ 1,96	▼ 9,87
Fizik	7	1	5	-0,25	-4	◆ -0,25	▼ 0,25	▼ 1,51
Kimya	7	0	4	-1,00	-14	◆ -1,00	▼ 0,55	▼ 1,60
Biyoloji	6	0	1	-0,25	-4	◆ -0,25	▼ -0,02	▼ 1,30
TYT Fen	20	1	10	-1,50	-8	◆ -1,50	▼ 0,77	▼ 4,41
Toplam:	120	33	27	26,25	22	▲ 15,75	▲ 19,44	▼ 43,42

Soru No	1234567890123456789012345678901234567890
TYT Türkçe	EABCcBDCebb ddCC AebEeAbeADbDEBaDBe
Cevap Anahtarı	A EABCBECCAADEECCBAAAEEBBDADCEBCECCB
TYT Sosyal	C c dABA D A C
Cevap Anahtarı	A CCADBABAEDCEABDAACCECBDA
TYT Matematik	cCAdc B E
Cevap Anahtarı	A DCADEDBADBEDEDDBCDDECBDBDBABEDCCDEDE
TYT Fen	Abbcd cebb e c
Cevap Anahtarı	A AECECDEBCEDEDADCBBEAD

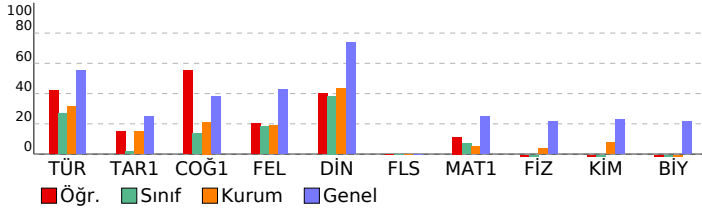

3D TÜRKİYE GENELİ DENEME SINAVI (TYT)

DERSLERE GÖRE BAŞARI ANALİZİ				S	D	Y	B%
TYT Türkçe				40	20	13	50
Türkçe				40	20	13	50
Kelime anlam ile ilgili çalışmalar yapılır.				1	1	0	100
Metinde geçen kelime ve kelime gruplarının anlamlarını tespit eder.				1	1	0	100
Metinler üzerinde kelime anlam ile ilgili çalışmalar yapılır.				1	1	0	100
Metnin tema ve konusunu belirler.				1	1	0	100
Metnin ana düşüncesi ve yardımcı düşüncelerini belirler.				12	5	6	42
Metni yorumlar.				9	5	1	56
Metinlerden hareketle dil bilgisi çalışmaları yapar.				5	2	2	40
Metindeki cümlelerin öğeleri bulunur.				1	0	1	0
Metinler üzerinden imla ve noktalama çalışmaları yapılır.				2	0	2	0
Paragrafta anlam ile ilgili çalışmalar yapılır.				5	3	0	60
Metnin üslup özelliklerini belirler.				1	0	1	0
Metin ile metnin konusu, amacı ve hedef kitlesi arasında ilişki kurar.				1	1	0	100
TYT Sosyal				25	7	2	28
Tarih-1				5	1	1	20
Kanıtlardan yola çıkarak yazının icadından önceki zamanlarda yaşayan insanların hayatı hakkında çıkarımlarda bulur.				1	1	0	100
Karahanlı ve Gazneli örneklerinden hareketle İslamiyet'in kabulünün Türk devlet yapısında ve toplumsal hayatta m				1	0	0	0
Osmanlı Devleti'nde millet sisteminin yapısını analiz eder.				1	0	1	0
Kuvayı Milliye hareketinin oluşumundan Büyük Millet Meclisinin açılışına kadar olan süreçte meydana gelen gelişim				1	0	0	0
Düzenli orduyun kurulmasından Mudanya Ateşkes Antlaşması'na kadar meydana gelen gelişmeleri Türkiye'nin bağ				1	0	0	0
Coğrafya-1				5	3	1	60
Coğrafyanın konularını ve bölünmesini açıklar.				1	0	1	0
Atmosferin katmanları ve özellikleri ile hava olaylarını ilişkilendirir.				1	1	0	100
Nüfusun dağılışı üzerinde etkili olan faktörler ile dünya nüfusunun dağılışını ilişkilendirir.				1	1	0	100
Dünyadaki farklı bölge örneklerini, özellikleri ve bölge belirlemede kullanılan kriterler açısından değerlendirir.				1	1	0	100
Afetlerin oluşum nedenlerini ve özelliklerini açıklar.				1	0	1	0
Felsefe				5	1	0	20
MÖ 6. yüzyıl-MS 2. yüzyıl felsefesindeki örnek düşünce ve argümanları felsefi açıdan değerlendirir.				1	1	0	100
MS 2. yüzyıl-MS 15. yüzyıl felsefesindeki örnek düşünce ve argümanları felsefi açıdan değerlendirir.				1	0	0	0
15. yüzyıl-17. yüzyıl felsefesindeki örnek düşünce ve argümanları felsefi açıdan değerlendirir.				1	0	0	0
18. yüzyıl-19. yüzyıl felsefesindeki örnek düşünce ve argümanları felsefi açıdan değerlendirir.				1	0	0	0
Örnek felsefi metinlerden hareketle 20. yüzyıl filozoflarının felsefi görüşlerini analiz eder.				1	0	0	0
Din Kül. ve Ahl. Bil.				5	2	0	40
İslam'da bilginin kaynaklarını açıklar.				1	0	0	0
İbadetlerin, bireyin ahlaki gelişimi üzerindeki etkisini yorumlar.				1	1	0	100
İslam medeniyeti kavramını izah eder.				1	0	0	0
Allah inancının insan hayatındaki yeri ve önemini yorumlar.				1	0	0	0
Bazı genç sahabilerin öne çıkan özelliklerini örnek alır.				1	1	0	100
Felsefe (Seçmeli)				5	0	0	0
Felsefi düşüncenin özelliklerini açıklar.				1	0	0	0
MS 2. yüzyıl-MS 15. yüzyıl felsefesindeki örnek düşünce ve argümanları felsefi açıdan değerlendirir.				1	0	0	0
Ahlak felsefesinin konusunu ve problemlerini açıklar.				1	0	0	0
Örnek felsefi metinlerden hareketle 20. yüzyıl filozoflarının felsefi görüşlerini analiz eder.				1	0	0	0
Din felsefesinin konusunu ve sorularını açıklar.				1	0	0	0
TYT Matematik				40	5	2	13
Matematik-1				40	5	2	13
Denklemler ve eşitsizlikler ile ilgili problemler çözer.				14	1	1	7
Kökü ifadeleri içeren denklemleri çözer.				1	1	0	100
SAYILAR VE CEBİR / Denklemler ve Eşitsizlikler				3	2	0	67
Üstü İfadeler ve Denklemler				1	0	1	0
Mutlak değer içeren birinci dereceden bir bilinmeyenli denklem ve eşitsizliklerin çözüm kümelerini bulur.				1	0	0	0
Bölünebilme Kuralları				1	0	0	0
Tam sayılarda bölünebilme kurallarıyla ilgili problemler çözer.				1	0	0	0
Birinci Dereceden Denklemler ve Eşitsizlikler				2	1	0	50
İki Fonksiyonun Bileşkesi ve Bir Fonksiyonun Tersİ				1	0	0	0
Fonksiyonların grafiklerini yorumlar.				1	0	0	0
Kümelerde İşlemler				1	0	0	0
Verilerin Grafiklere Gösterilmesi				1	0	0	0
Sınırlı sayıda tekrarlayan nesnelerin dizilişlerini (permütasyonlarını) açıklayarak problemler çözer.				1	0	0	0
Basit Olayların Olasılıkları				1	0	0	0
Üçgende açı özellikleri ile ilgili işlemler yapar.				1	0	0	0
Dik Üçgen ve Trigonometri				2	0	0	0
Çokgenler				1	0	0	0
Özel Dörtgenler				3	0	0	0
Dairenin Çevresi ve Alanı				1	0	0	0
Katı Cisimler				1	0	0	0
Analitik düzlemde iki nokta arasındaki uzaklığı veren bağıntıyı elde ederek problemler çözer.				1	0	0	0
TYT Fen				20	1	10	5
Fizik				7	1	5	14
Fizikğin uygulama alanlarını, alt dalları ve diğer disiplinlerle ilişkilendirir.				1	1	0	100
Özgül ısı, kütle ve hacimle ilişkilendirerek açıklar.				1	0	1	0
Basınç ve basınç kuvveti kavramlarının katı, durgun sıvı ve gazlarda bağlı olduğu değişkenleri açıklar.				1	0	1	0
Isı alan veya ısı veren saf maddelerin sıcaklığında meydana gelen değişimin bağlı olduğu değişkenleri analiz eder.				1	0	1	0
Elektrik Akımı, direnç ve potansiyel farkı arasındaki ilişkiyi analiz eder.				1	0	1	0
Saydam, yarı saydam ve saydam olmayan maddelerin ışık geçirme özelliklerini açıklar.				1	0	0	0
Titreşim, dalga hareketi, dalga boyu, periyot, frekans, hız ve genlik kavramlarını açıklar.				1	0	1	0
Kimya				7	0	4	0
Kimyanın Sembolik Dili				1	0	1	0
Atomun Yapısı				1	0	1	0
Kimyasal türler arasındaki zayıf etkileşimleri sınıflandırır.				1	0	1	0
Saf maddelerin hâl değişim grafiklerini yorumlar.				1	0	0	0
Kimyasal Tepkimelerde Hesaplamalar				1	0	0	0
Çözünmüş madde oranını belirten ifadeleri yorumlar.				1	0	1	0
Asitlerin ve Bazların Tepkimeleri				1	0	0	0
Biyoloji				6	0	1	0
Hücre zarından madde geçişine ilişkin kontrollü bir deney yapar.				1	0	0	0
Canlıların sınıflandırılmasında kullanılan kategorileri ve bu kategoriler arasındaki hiyerarşiyi örneklerle açıklar.				1	0	0	0
Kalıtımın genel esaslarını açıklar.				1	0	1	0
Canlıların yapısını oluşturan organik ve inorganik bileşikleri açıklar.				1	0	0	0
Eşeysiz üremeyi örneklerle açıklar.				1	0	0	0
Ekosistem Ekolojisi				1	0	0	0

SINAV SONUÇ BELGESİ							
BATMAN / BATMAN MERKEZ / gercüş anadolu lisesi							
Öğrenci				Numara	Sınıf		
ZEHRA BİÇEN				144			
Puan Türü	Puan	Genel Ort.	Dereceler				
			Snf	Kurum	İlçe	İl	Genel
TYT	▼ 155,458	249,970	2	26	170	431	109123
Puanı Hesaplanan:			37	397	716	120269	
Katılımlar:			3	44	492	825	126599

Ders	Soru	Doğru	Yanlış	Net	Başarı %	Sınıf Ort.	Kurum Ort.	Genel Ort.
Türkçe	40	13	14	9,50	24	▼10,83	▼12,56	▼22,11
Tarih-1	5	0	2	-0,50	-10	▼ 0,08	▼ 0,76	▼ 1,23
Coğrafya-1	5	1	2	0,50	10	▼ 0,67	▼ 1,06	▼ 1,90
Felsefe	5	3	0	3,00	60	▲ 0,92	▲ 0,94	▲ 2,14
Din Kül. ve Ahl. Bil.	5	4	1	3,75	75	▲ 1,92	▲ 2,18	▲ 3,69
Felsefe (Seçmeli)	5	0	0	0,00	0	◆ 0,00	◆ 0,00	◆ 0,00
TYT Sosyal	20	8	5	6,75	34	▲ 3,58	▲ 4,93	▼ 8,97
Matematik-1	40	1	0	1,00	3	▼ 2,75	▼ 1,96	▼ 9,87
Toplam:	120	22	19	17,25	14	▲15,75	▼19,44	▼43,42

Soru No	1234567890123456789012345678901234567890
TYT Türkçe	EbBCa e c b CbbcAecEEeBeAD abB BC
Cevap Anahtarı	A EABCEBDDCCAADDECCABAAAEEBBDADCDEBCDBCECCB
TYT Sosyal	e b C bdD E BaAACC
Cevap Anahtarı	A CCADBCABAEDCEABDAACCECBDA
TYT Matematik	D
Cevap Anahtarı	A DCAEDBADBEDEDDBCDDECBDBDBABEDCCDCEDE

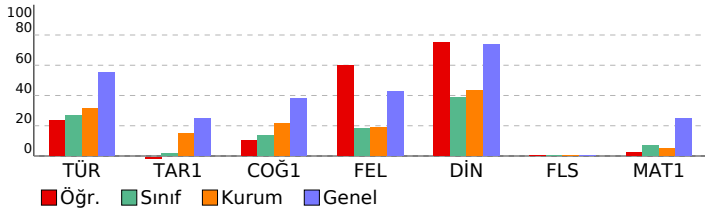

3D TÜRKİYE GENELİ DENEME SINAVI (TYT)				
DERSLERE GÖRE BAŞARI ANALİZİ				
	S	D	Y B%	
TYT Türkçe	40	13	14	33
Türkçe	40	13	14	33
Kelimede anlam ile ilgili çalışmalar yapılır.	1	1	0	100
Metinde geçen kelime ve kelime gruplarının anlamlarını tespit eder.	1	0	1	0
Metinler üzerinde kelime anlam ile ilgili çalışmalar yapılır.	1	1	0	100
Metnin tema ve konusunu belirler.	1	1	0	100
Metnin ana düşüncesi ve yardımcı düşüncelerini belirler.	12	5	3	42
Metni yorumlar.	9	3	2	33
Metinlerden hareketle dil bilgisi çalışmaları yapar.	5	0	1	0
Metindeki cümlelerin öğeleri bulunur.	1	0	1	0
Metinler üzerinden imla ve noktalama çalışmaları yapılır.	2	0	1	0
Paragrafta anlam ile ilgili çalışmalar yapılır.	5	2	3	40
Metnin üslup özelliklerini belirler.	1	0	1	0
Metin ile metnin konusu, amacı ve hedef kitlesi arasında ilişki kurar.	1	0	1	0
TYT Sosyal	25	8	5	32
Tarih-1	5	1	2	0
Kanitlardan yola çıkarak yazının icadından önceki zamanlarda yaşayan insanların hayatı hakkında çıkarımlarda bulur.	1	0	1	0
Karahanlı ve Gazneli örneklerinden hareketle İslamiyet'in kabulünün Türk devlet yapısında ve toplumsal hayatta m	1	0	0	0
Osmanlı Devleti'nde millet sisteminin yapısını analiz eder.	1	0	1	0
Kuvayı Milliye hareketinin oluşumundan Büyük Millet Meclisinin açılışına kadar olan süreçte meydana gelen gelişim	1	0	0	0
Düzenli orduyun kurulmasından Mudanya Ateşkes Antlaşması'na kadar meydana gelen gelişmeleri Türkiye'nin bağ	1	0	0	0
Coğrafya-1	5	1	2	20
Coğrafyanın konularını ve bölünmesini açıklar.	1	1	0	100
Atmosferin katmanları ve özellikleri ile hava olaylarını ilişkilendirir.	1	0	0	0
Nüfusun dağılışı üzerinde etkili olan faktörler ile dünya nüfusunun dağılışını ilişkilendirir.	1	0	0	0
Dünyadaki farklı bölge örneklerini, özellikleri ve bölge belirlemede kullanılan kriterler açısından değerlendirir.	1	0	1	0
Afetlerin oluşum nedenlerini ve özelliklerini açıklar.	1	0	1	0
Felsefe	5	3	0	60
MÖ 6. yüzyıl-MS 2. yüzyıl felsefesindeki örnek düşünce ve argümanları felsefi açıdan değerlendirir.	1	1	0	100
MS 2. yüzyıl-MS 15. yüzyıl felsefesindeki örnek düşünce ve argümanları felsefi açıdan değerlendirir.	1	0	0	0
15. yüzyıl-17. yüzyıl felsefesindeki örnek düşünce ve argümanları felsefi açıdan değerlendirir.	1	1	0	100
18. yüzyıl -19. yüzyıl felsefesindeki örnek düşünce ve argümanları felsefi açıdan değerlendirir.	1	0	0	0
Örnek felsefi metinlerden hareketle 20. yüzyıl filozoflarının felsefi görüşlerini analiz eder.	1	1	0	100
Din Kül. ve Ahl. Bil.	5	4	1	80
İslam'da bilginin kaynaklarını açıklar.	1	0	1	0
İbadetlerin, bireyin ahlaki gelişimi üzerindeki etkisini yorumlar.	1	1	0	100
İslam medeniyeti kavramını izah eder.	1	1	0	100
Allah inancının insan hayatındaki yeri ve önemini yorumlar.	1	1	0	100
Bazı genç sahabilerin öne çıkan özelliklerini örnek alır.	1	1	0	100
Felsefe (Seçmeli)	5	3	0	0
Felsefi düşüncenin özelliklerini açıklar.	1	0	0	0
MS 2. yüzyıl-MS 15. yüzyıl felsefesindeki örnek düşünce ve argümanları felsefi açıdan değerlendirir.	1	0	0	0
Ahlak felsefesinin konusunu ve problemlerini açıklar.	1	0	0	0
Örnek felsefi metinlerden hareketle 20. yüzyıl filozoflarının felsefi görüşlerini analiz eder.	1	0	0	0
Din felsefesinin konusunu ve sorularını açıklar.	1	0	0	0
TYT Matematik	40	1	0	3
Matematik-1	40	1	0	3
Denklemler ve eşitsizlikler ile ilgili problemler çözer.	14	0	0	0
Kökü ifadeleri içeren denklemleri çözer.	1	0	0	0
SAYILAR VE CEBİR / Denklemler ve Eşitsizlikler	3	1	0	33
Üstü İfadeler ve Denklemler	1	0	0	0
Mutlak değer içeren birinci dereceden bir bilinmeyenli denklem ve eşitsizliklerin çözüm kümelerini bulur.	1	0	0	0
Bölünebilme Kuralları	1	0	0	0
Tam sayılarda bölünebilme kurallarıyla ilgili problemler çözer.	1	0	0	0
Birinci Dereceden Denklemler ve Eşitsizlikler	2	0	0	0
İki Fonksiyonun Bileşkesi ve Bir Fonksiyonun Tersİ	1	0	0	0
Fonksiyonların grafiklerini yorumlar.	1	0	0	0
Kümelerde İşlemler	1	0	0	0
Verilerin Grafikle Gösterilmesi	1	0	0	0
Sınırlı sayıda tekrarlayan nesnelerin dizilişlerini (permütasyonlarını) açıklayarak problemler çözer.	1	0	0	0
Basit Olayların Olasılıkları	1	0	0	0
Üçgende açı özellikleri ile ilgili işlemler yapar.	1	0	0	0
Dik Üçgen ve Trigonometri	2	0	0	0
Çokgenler	1	0	0	0
Özel Dörtgenler	3	0	0	0
Dairenin Çevresi ve Alanı	1	0	0	0
Katı Cisimler	1	0	0	0
Analitik düzlemde iki nokta arasındaki uzaklığı veren bağıntıyı elde ederek problemler çözer.	1	0	0	0

SINAV SONUÇ BELGESİ							
BATMAN / BATMAN MERKEZ / gercüş anadolu lisesi							
Öğrenci				Numara		Sınıf	
YEŞİM AVCI				106		12A	
Puan Türü	Puan	Genel Ort.	Dereceler				
			Snf	Kurum	İlçe	İl	Genel
TYT	▼ 166,743	249,970	1	22	157	395	105420
	Puanı Hesaplanan:		37	397	716	120269	
Katılımlar:		1	44	492	825	126599	

Ders	Soru	Doğru	Yanlış	Net	Başarı %	Sınıf Ort.	Kurum Ort.	Genel Ort.
Türkçe	40	13	15	9,25	23	9,25	12,56	22,11
Tarih-1	5	1	0	1,00	20	1,00	0,76	1,23
Coğrafya-1	5	3	1	2,75	55	2,75	1,06	1,90
Felsefe	5	1	0	1,00	20	1,00	0,94	2,14
Din Kül. ve Ahl. Bil.	5	3	2	2,50	50	2,50	2,18	3,69
Felsefe (Seçmeli)	5	0	0	0,00	0	0,00	0,00	0,00
TYT Sosyal	20	8	3	7,25	36	7,25	4,93	8,97
Matematik-1	40	4	4	3,00	8	3,00	1,96	9,87
Fizik	7	1	4	0,00	0	0,00	0,25	1,51
Kimya	7	1	3	0,25	4	0,25	0,55	1,60
Biyoloji	6	1	1	0,75	13	0,75	-0,02	1,30
TYT Fen	20	3	8	1,00	5	1,00	0,77	4,41
Toplam:	120	28	30	20,50	17	20,50	19,44	43,42

Soru No	1234567890123456789012345678901234567890
TYT Türkçe	EABCcacc ecc ddCCec AcEEBB ADac a d
Cevap Anahtarı	A EABCBECCAADEECCBAAAEEBBDADCEBCECCB
TYT Sosyal	C CA AbD bAACb
Cevap Anahtarı	A CCADBABAEDCEABDAACCECBDA
TYT Matematik	DaAD b cE e
Cevap Anahtarı	A DCADEDBADBEDEDDBCDDECBDBDBABEDCCDEDE
TYT Fen	A d eedc Db b Ec
Cevap Anahtarı	A AECECDEBCEDEDADCBBEAD

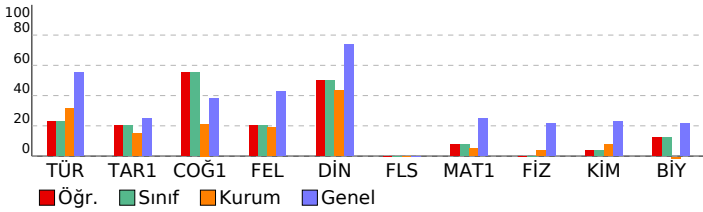

3D TÜRKİYE GENELİ DENEME SINAVI (TYT)				
DERSLERE GÖRE BAŞARI ANALİZİ				
S	D	Y	B%	
TYT Türkçe				
Türkçe				
Kelime anlam ile ilgili çalışmalar yapılır.				
1	1	0	100	
Metinde geçen kelime ve kelime gruplarının anlamlarını tespit eder.				
1	1	0	100	
Metinler üzerinde kelime anlam ile ilgili çalışmalar yapılır.				
1	1	0	100	
Metnin tema ve konusunu belirler.				
1	1	0	100	
Metnin ana düşüncesi ve yardımcı düşüncelerini belirler.				
12	4	4	33	
Metni yorumlar.				
9	2	2	22	
Metinlerden hareketle dil bilgisi çalışmaları yapar.				
5	0	3	0	
Metindeki cümlelerin öğeleri bulunur.				
1	0	1	0	
Metinler üzerinden imla ve noktalama çalışmaları yapılır.				
2	0	2	0	
Paragrafta anlam ile ilgili çalışmalar yapılır.				
5	2	2	40	
Metnin üslup özelliklerini belirler.				
1	1	0	100	
Metin ile metnin konusu, amacı ve hedef kitlesi arasında ilişki kurar.				
1	0	1	0	
TYT Sosyal				
Tarih-1				
Kanıtlardan yola çıkarak yazının icadından önceki zamanlarda yaşayan insanların hayatı hakkında çıkarımlarda bulur.				
1	1	0	20	
Karahanlı ve Gazneli örneklerinden hareketle İslamiyet'in kabulünün Türk devlet yapısında ve toplumsal hayatta m				
1	0	0	0	
Osmanlı Devleti'nde millet sisteminin yapısını analiz eder.				
1	0	0	0	
Kuvayı Milliye hareketinin oluşumundan Büyük Millet Meclisinin açılışına kadar olan süreçte meydana gelen gelişim				
1	0	0	0	
Düzenli ordu kurulmasından Mudanya Ateşkes Antlaşması'na kadar meydana gelen gelişmeleri Türkiye'nin bağ				
1	0	0	0	
Coğrafya-1				
Coğrafyanın konularını ve bölünmesini açıklar.				
1	1	0	100	
Atmosferin katmanları ve özellikleri ile hava olaylarını ilişkilendirir.				
1	1	0	100	
Nüfusun dağılışı üzerinde etkili olan faktörler ile dünya nüfusunun dağılışını ilişkilendirir.				
1	0	0	0	
Dünyadaki farklı bölge örneklerini, özellikleri ve bölge belirlemede kullanılan kriterler açısından değerlendirir.				
1	1	0	100	
Afetlerin oluşum nedenlerini ve özelliklerini açıklar.				
1	0	1	0	
Felsefe				
MÖ 6. yüzyıl-MS 2. yüzyıl felsefesindeki örnek düşünce ve argümanları felsefi açıdan değerlendirir.				
1	1	0	20	
MS 2. yüzyıl-MS 15. yüzyıl felsefesindeki örnek düşünce ve argümanları felsefi açıdan değerlendirir.				
1	0	0	0	
15. yüzyıl-17. yüzyıl felsefesindeki örnek düşünce ve argümanları felsefi açıdan değerlendirir.				
1	0	0	0	
18. yüzyıl -19. yüzyıl felsefesindeki örnek düşünce ve argümanları felsefi açıdan değerlendirir.				
1	0	0	0	
Örnek felsefi metinlerden hareketle 20. yüzyıl filozoflarının felsefi görüşlerini analiz eder.				
1	0	0	0	
Din Kül. ve Ahl. Bil.				
İslam'da bilginin kaynaklarını açıklar.				
1	0	1	0	
İbadetlerin, bireyin ahlaki gelişimi üzerindeki etkisini yorumlar.				
1	1	0	100	
İslam medeniyeti kavramını izah eder.				
1	1	0	100	
Allah inancının insan hayatındaki yeri ve önemini yorumlar.				
1	1	0	100	
Bazı genç sahabilerin öne çıkan özelliklerini örnek alır.				
1	0	1	0	
Felsefe (Seçmeli)				
Felsefi düşüncenin özelliklerini açıklar.				
1	0	0	0	
MS 2. yüzyıl-MS 15. yüzyıl felsefesindeki örnek düşünce ve argümanları felsefi açıdan değerlendirir.				
1	0	0	0	
Ahlak felsefesinin konusunu ve problemlerini açıklar.				
1	0	0	0	
Örnek felsefi metinlerden hareketle 20. yüzyıl filozoflarının felsefi görüşlerini analiz eder.				
1	0	0	0	
Din felsefesinin konusunu ve sorularını açıklar.				
1	0	0	0	
TYT Matematik				
Matematik-1				
Denklemler ve eşitsizlikler ile ilgili problemler çözer.				
14	1	0	7	
Kökü ifadeleri içeren denklemleri çözer.				
1	0	1	0	
SAYILAR VE CEBİR / Denklemler ve Eşitsizlikler				
3	2	0	67	
Üstü İfadeler ve Denklemler				
1	0	0	0	
Mutlak değer içeren birinci dereceden bir bilinmeyenli denklem ve eşitsizliklerin çözüm kümelerini bulur.				
1	0	1	0	
Bölünebilme Kuralları				
1	0	0	0	
Tam sayılarda bölünebilme kurallarıyla ilgili problemler çözer.				
1	0	0	0	
Birinci Dereceden Denklemler ve Eşitsizlikler				
2	0	1	0	
İki Fonksiyonun Bileşkesi ve Bir Fonksiyonun Tersini				
1	1	0	100	
Fonksiyonların grafiklerini yorumlar.				
1	0	0	0	
Kümelerde İşlemler				
1	0	1	0	
Verilerin Grafiklere Gösterilmesi				
1	0	0	0	
Sınırlı sayıda tekrarlayan nesnelerin dizilişlerini (permütasyonlarını) açıklayarak problemler çözer.				
1	0	0	0	
Basit Olayların Olasılıkları				
1	0	0	0	
Üçgende açılı özellikleri ile ilgili işlemler yapar.				
1	0	0	0	
Dik Üçgen ve Trigonometri				
2	0	0	0	
Çokgenler				
1	0	0	0	
Özel Dörtgenler				
3	0	0	0	
Dairenin Çevresi ve Alanı				
1	0	0	0	
Kati Cisimler				
1	0	0	0	
Analitik düzlemde iki nokta arasındaki uzaklığı veren bağıntıyı elde ederek problemler çözer.				
1	0	0	0	
TYT Fen				
Fizik				
Fiziksel uygulama alanlarını, alt dalları ve diğer disiplinlerle ilişkilendirir.				
1	1	0	100	
Özkütleyi, kütle ve hacimle ilişkilendirerek açıklar.				
1	0	0	0	
Basınç ve basınç kuvveti kavramlarının kati, durgun sıvı ve gazlarda bağlı olduğu değişkenleri açıklar.				
1	0	1	0	
Isı alan veya ısı veren saf maddelerin sıcaklığında meydana gelen değişimin bağlı olduğu değişkenleri analiz eder.				
1	0	0	0	
Elektrik Akımı, direnç ve potansiyel farkı arasındaki ilişkiyi analiz eder.				
1	0	1	0	
Saydam, yarı saydam ve saydam olmayan maddelerin ışık geçirme özelliklerini açıklar.				
1	0	1	0	
Titreşim, dalga hareketi, dalga boyu, periyot, frekans, hız ve genlik kavramlarını açıklar.				
1	0	1	0	
Kimya				
Kimyanın Sembolik Dili				
1	0	1	0	
Atomun Yapısı				
1	0	0	0	
Kimyasal türler arasındaki zayıf etkileşimleri sınıflandırır.				
1	1	0	100	
Saf maddelerin hâl değişim grafiklerini yorumlar.				
1	0	1	0	
Kimyasal Tepkimelerde Hesaplamalar				
1	0	0	0	
Çözünmüş madde oranını belirten ifadeleri yorumlar.				
1	0	1	0	
Asitlerin ve Bazların Tepkimeleri				
1	0	0	0	
Biyoloji				
Hücre zarından madde geçişine ilişkin kontrollü bir deney yapar.				
1	0	0	0	
Canlıların sınıflandırılmasında kullanılan kategorileri ve bu kategoriler arasındaki hiyerarşiyi örneklerle açıklar.				
1	0	0	0	
Kalıtımın genel esaslarını açıklar.				
1	0	0	0	
Canlıların yapısını oluşturan organik ve inorganik bileşikleri açıklar.				
1	1	0	100	
Eşeysiz üremeyi örneklerle açıklar.				
1	0	1	0	
Ekosistem Ekolojisi				
1	0	0	0	

SINAV SONUÇ BELGESİ							
BATMAN / BATMAN MERKEZ / gercüş anadolu lisesi							
Öğrenci			Numara		Sınıf		
BERAT ÖNER			0		12B		
Puan Türü	Puan	Genel Ort.	Dereceler				
			Snf	Kurum	İlçe	İl	Genel
TYT	▼ 197,688	249,970	4	9	106	269	89942
	Puanı Hesaplanan:		37	397	716	120269	
Katılımlar:		9	44	492	825	126599	

Ders	Soru	Doğru	Yanlış	Net	Başarı %	Sınıf Ort.	Kurum Ort.	Genel Ort.
Türkçe	40	23	10	20,50	51	▲18,17	▲12,56	▼22,11
Tarih-1	5	1	2	0,50	10	▲0,39	▼0,76	▼1,23
Coğrafya-1	5	2	1	1,75	35	▲0,69	▲1,06	▼1,90
Felsefe	5	0	0	0,00	0	▼1,69	▼0,94	▼2,14
Din Kül. ve Ahl. Bil.	5	3	1	2,75	55	▼3,25	▲2,18	▼3,69
Felsefe (Seçmeli)	5	0	0	0,00	0	◆0,00	◆0,00	◆0,00
TYT Sosyal	20	6	4	5,00	25	▼6,03	▲4,93	▼8,97
Matematik-1	40	5	6	3,50	9	▼4,17	▲1,96	▼9,87
Fizik	7	1	2	0,50	7	▼0,58	▲0,25	▼1,51
Kimya	7	1	0	1,00	14	▼1,11	▲0,55	▼1,60
Biyoloji	6	0	1	-0,25	-4	▼-0,22	▼-0,02	▼1,30
TYT Fen	20	2	3	1,25	6	▼1,47	▲0,77	▼4,41
Toplam:	120	36	23	30,25	25	▲29,83	▲19,44	▼43,42

Soru No	1234567890123456789012345678901234567890
TYT Türkçe	Ed CaBDCAaA EEdEABAeBEBEAdDBEB DBE
Cevap Anahtarı	A EABCEBDCCAADEECCBAAAEEBBDADCEBCECCB
TYT Sosyal	C cb dA E eA CC
Cevap Anahtarı	A CCADBACAEDCEABDAACCECBDA
TYT Matematik	DaD Be E c e d D
Cevap Anahtarı	A DCADEDBADBEDEDDBCDCEBCBDBDABEDCCDEDE
TYT Fen	A ab A c
Cevap Anahtarı	A AECECDEBCEDEDADCBBEAD

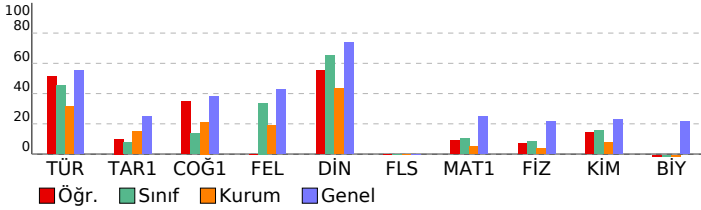

3D TÜRKİYE GENELİ DENEME SINAVI (TYT)				
DERSLERE GÖRE BAŞARI ANALİZİ				
S	D	Y	B%	
TYT Türkçe	40	23	10	58
Türkçe	40	23	10	58
Kelimede anlam ile ilgili çalışmalar yapılır.	1	1	0	100
Metinde geçen kelime ve kelime gruplarının anlamlarını tespit eder.	1	0	1	0
Metinler üzerinde kelime anlam ile ilgili çalışmalar yapılır.	1	0	0	0
Metnin tema ve konusunu belirler.	1	1	0	100
Metnin ana düşüncesi ve yardımcı düşüncelerini belirler.	12	6	4	50
Metni yorumlar.	9	5	1	56
Metinlerden hareketle dil bilgisi çalışmaları yapar.	5	3	1	60
Metindeki cümlelerin öğeleri bulunur.	1	1	0	100
Metinler üzerinden imla ve noktalama çalışmaları yapılır.	2	2	0	100
Paragrafta anlam ile ilgili çalışmalar yapılır.	5	3	2	60
Metnin üslup özelliklerini belirler.	1	0	1	0
Metin ile metnin konusu, amacı ve hedef kitlesi arasında ilişki kurar.	1	1	0	100
TYT Sosyal	25	6	4	24
Tarih-1	5	1	2	20
Kanıtardan yola çıkarak yazının icadından önceki zamanlarda yaşayan insanların hayatı hakkında çıkarımlarda bulur.	1	1	0	100
Karahanlı ve Gazneli örneklerinden hareketle İslamiyet'in kabulünün Türk devlet yapısında ve toplumsal hayatta m	1	0	0	0
Osmanlı Devleti'nde millet sisteminin yapısını analiz eder.	1	0	1	0
Kuvayı Milliye hareketinin oluşumundan Büyük Millet Meclisinin açılışına kadar olan süreçte meydana gelen gelişim	1	0	1	0
Düzenli orduyun kurulmasından Mudanya Ateşkes Antlaşması'na kadar meydana gelen gelişmeleri Türkiye'nin bağ	1	0	0	0
Coğrafya-1	5	2	1	40
Coğrafyanın konularını ve bölünmesini açıklar.	1	0	1	0
Atmosferin katmanları ve özellikleri ile hava olaylarını ilişkilendirir.	1	1	0	100
Nüfusun dağılışı üzerinde etkili olan faktörler ile dünya nüfusunun dağılışını ilişkilendirir.	1	0	0	0
Dünyadaki farklı bölge örneklerini, özellikleri ve bölge belirlemede kullanılan kriterler açısından değerlendirir.	1	0	0	0
Afetlerin oluşum nedenlerini ve özelliklerini açıklar.	1	1	0	100
Felsefe	5	0	0	0
MÖ 6. yüzyıl-MS 2. yüzyıl felsefesindeki örnek düşünce ve argümanları felsefi açıdan değerlendirir.	1	0	0	0
MS 2. yüzyıl-MS 15. yüzyıl felsefesindeki örnek düşünce ve argümanları felsefi açıdan değerlendirir.	1	0	0	0
15. yüzyıl-17. yüzyıl felsefesindeki örnek düşünce ve argümanları felsefi açıdan değerlendirir.	1	0	0	0
18. yüzyıl -19. yüzyıl felsefesindeki örnek düşünce ve argümanları felsefi açıdan değerlendirir.	1	0	0	0
Örnek felsefi metinlerden hareketle 20. yüzyıl filozoflarının felsefi görüşlerini analiz eder.	1	0	0	0
Din Kül. ve Ahl. Bil.	5	3	1	60
İslam'da bilginin kaynaklarını açıklar.	1	0	1	0
İbadetlerin, bireyin ahlaki gelişimi üzerindeki etkisini yorumlar.	1	1	0	100
İslam medeniyeti kavramını izah eder.	1	0	0	0
Allah inancının insan hayatındaki yeri ve önemini yorumlar.	1	1	0	100
Bazı genç sahabilerin öne çıkan özelliklerini örnek alır.	1	1	0	100
Felsefe (Seçmeli)	5	0	0	0
Felsefi düşüncenin özelliklerini açıklar.	1	0	0	0
MS 2. yüzyıl-MS 15. yüzyıl felsefesindeki örnek düşünce ve argümanları felsefi açıdan değerlendirir.	1	0	0	0
Ahlak felsefesinin konusunu ve problemlerini açıklar.	1	0	0	0
Örnek felsefi metinlerden hareketle 20. yüzyıl filozoflarının felsefi görüşlerini analiz eder.	1	0	0	0
Din felsefesinin konusunu ve sorularını açıklar.	1	0	0	0
TYT Matematik	40	5	6	13
Matematik-1	40	5	6	13
Denklemler ve eşitsizlikler ile ilgili problemler çözer.	14	2	2	14
Kökü ifadeleri içeren denklemleri çözer.	1	0	1	0
SAYILAR VE CEBİR / Denklemler ve Eşitsizlikler	3	1	1	33
Üstü İfadeler ve Denklemler	1	0	0	0
Mutlak değer içeren birinci dereceden bir bilinmeyenli denklem ve eşitsizliklerin çözüm kümelerini bulur.	1	0	0	0
Bölünebilme Kuralları	1	0	1	0
Tam sayılarda bölünebilme kurallarıyla ilgili problemler çözer.	1	0	0	0
Birinci Dereceden Denklemler ve Eşitsizlikler	2	1	0	50
İki Fonksiyonun Bileşkesi ve Bir Fonksiyonun Tersİ	1	0	0	0
Fonksiyonların grafiklerini yorumlar.	1	0	0	0
Kümelerde İşlemler	1	0	0	0
Verilerin Grafiklere Gösterilmesi	1	0	1	0
Sınırlı sayıda tekrarlayan nesnelerin dizilişlerini (permütasyonlarını) açıklayarak problemler çözer.	1	1	0	100
Basit Olayların Olasılıkları	1	0	0	0
Üçgende açı özellikleriyle ilgili işlemler yapar.	1	0	0	0
Dik Üçgen ve Trigonometri	2	0	0	0
Çokgenler	1	0	0	0
Özel Dörtgenler	3	0	0	0
Dairenin Çevresi ve Alanı	1	0	0	0
Katı Cisimler	1	0	0	0
Analitik düzlemde iki nokta arasındaki uzaklığı veren bağıntıyı elde ederek problemler çözer.	1	0	0	0
TYT Fen	20	2	3	10
Fizik	7	1	2	14
Fizikğin uygulama alanlarını, alt dalları ve diğer disiplinlerle ilişkilendirir.	1	1	0	100
Özkütleyi, kütle ve hacimle ilişkilendirerek açıklar.	1	0	0	0
Basıncı ve basınç kuvveti kavramlarının katı, durgun sıvı ve gazlarda bağlı olduğu değişkenleri açıklar.	1	0	1	0
Isı alan veya ısı veren saf maddelerin sıcaklığında meydana gelen değişimin bağlı olduğu değişkenleri analiz eder.	1	0	1	0
Elektrik Akımı, direnç ve potansiyel farkı arasındaki ilişkiyi analiz eder.	1	0	0	0
Saydam, yarı saydam ve saydam olmayan maddelerin ışık geçirme özelliklerini açıklar.	1	0	0	0
Titreşim, dalga hareketi, dalga boyu, periyot, frekans, hız ve genlik kavramlarını açıklar.	1	0	0	0
Kimya	7	1	0	14
Kimyanın Sembolik Dili	1	0	0	0
Atomun Yapısı	1	0	0	0
Kimyasal türler arasındaki zayıf etkileşimleri sınıflandırır.	1	0	0	0
Saf maddelerin hâl değişim grafiklerini yorumlar.	1	0	0	0
Kimyasal Tepkimelerde Hesaplamalar	1	0	0	0
Çözünmüş madde oranını belirten ifadeleri yorumlar.	1	1	0	100
Astilerin ve Bazıların Tepkimeleri	1	0	0	0
Biyoloji	6	0	1	0
Hücre zarından madde geçişine ilişkin kontrollü bir deney yapar.	1	0	0	0
Canlıların sınıflandırılmasında kullanılan kategorileri ve bu kategoriler arasındaki hiyerarşiyi örneklerle açıklar.	1	0	0	0
Kalıtımın genel esaslarını açıklar.	1	0	0	0
Canlıların yapısını oluşturan organik ve inorganik bileşiklerini açıklar.	1	0	0	0
Eşeysiz üremeyi örneklerle açıklar.	1	0	1	0
Ekosistem Ekolojisi	1	0	0	0

SINAV SONUÇ BELGESİ							
BATMAN / BATMAN MERKEZ / gercüş anadolu lisesi							
Öğrenci			Numara		Sınıf		
BERFİN KIRŞAN			0		12B		
Puan Türü	Puan	Genel Ort.	Dereceler				
			Snf	Kurum	İlçe	İl	Genel
TYT	▼ 197,323	249,970	5	10	108	273	90173
Puanı Hesaplanan:			37	397	716	120269	
Katılımlar:			9	44	492	825	126599

Ders	Soru	Doğru	Yanlış	Net	Başarı %	Sınıf Ort.	Kurum Ort.	Genel Ort.
Türkçe	40	20	11	17,25	43	▼ 18,17	▲ 12,56	▼ 22,11
Tarih-1	5	2	2	1,50	30	▲ 0,39	▲ 0,76	▲ 1,23
Coğrafya-1	5	1	1	0,75	15	▲ 0,69	▼ 1,06	▼ 1,90
Felsefe	5	3	0	3,00	60	▲ 1,69	▲ 0,94	▲ 2,14
Din Kül. ve Ahl. Bil.	5	4	1	3,75	75	▲ 3,25	▲ 2,18	▲ 3,69
Felsefe (Seçmeli)	5	0	0	0,00	0	◆ 0,00	◆ 0,00	◆ 0,00
TYT Sosyal	20	10	4	9,00	45	▲ 6,03	▲ 4,93	▲ 8,97
Matematik-1	40	4	9	1,75	4	▼ 4,17	▼ 1,96	▼ 9,87
Fizik	7	2	2	1,50	21	▲ 0,58	▲ 0,25	▼ 1,51
Kimya	7	2	1	1,75	25	▲ 1,11	▲ 0,55	▲ 1,60
Biyoloji	6	0	3	-0,75	-13	▼ -0,22	▼ -0,02	▼ 1,30
TYT Fen	20	4	6	2,50	13	▲ 1,47	▲ 0,77	▼ 4,41
Toplam:	120	38	30	30,50	25	▲ 29,83	▲ 19,44	▼ 43,42

Soru No	1234567890123456789012345678901234567890
TYT Türkçe	EABe B b b dbCeABABAEEBBaADCaEB DBa e
Cevap Anahtarı	A EABCEBDCCAADDECCBAAAEEBBDADCEBCECCB
TYT Sosyal	C ccBC b DC BDAeCC
Cevap Anahtarı	A CCADBABAEDCEABDAACCECBDA
TYT Matematik	abbaDBee E b b b D
Cevap Anahtarı	A DCADEDBADBEDEDDBCDCEBCBDDDBABEDCCDEDE
TYT Fen	A d bD eC A e bb
Cevap Anahtarı	A AECECDEBCEDEDADCBBEAD

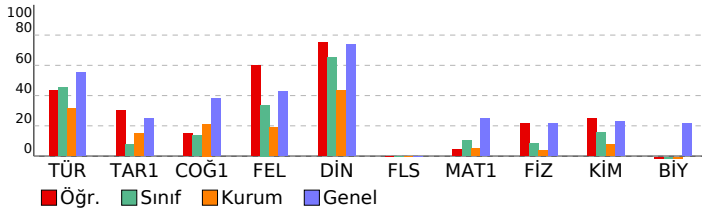

3D TÜRKİYE GENELİ DENEME SINAVI (TYT)

DERSLERE GÖRE BAŞARI ANALİZİ				S	D	Y	B%
TYT Türkçe				40	20	11	50
Türkçe				40	20	11	50
Kelime anlam ile ilgili çalışmalar yapılır.				1	1	0	100
Metinde geçen kelime ve kelime gruplarının anlamlarını tespit eder.				1	1	0	100
Metinler üzerinde kelime anlam ile ilgili çalışmalar yapılır.				1	1	0	100
Metnin tema ve konusunu belirler.				1	0	1	0
Metnin ana düşüncesi ve yardımcı düşüncelerini belirler.				12	8	1	67
Metni yorumlar.				9	5	2	56
Metinlerden hareketle dil bilgisi çalışmaları yapar.				5	0	2	0
Metindeki cümlelerin öğeleri bulunur.				1	0	0	0
Metinler üzerinden imla ve noktalama çalışmaları yapılır.				2	0	2	0
Paragrafta anlam ile ilgili çalışmalar yapılır.				5	4	1	80
Metnin üslup özelliklerini belirler.				1	0	1	0
Metin ile metnin konusu, amacı ve hedef kitlesi arasında ilişki kurar.				1	0	1	0
TYT Sosyal				25	10	4	40
Tarih-1				5	2	2	40
Kanıtlardan yola çıkarak yazının icadından önceki zamanlarda yaşayan insanların hayatı hakkında çıkarımlarda bulur.				1	1	0	100
Karahanlı ve Gazneli örneklerinden hareketle İslamiyet'in kabulünün Türk devlet yapısında ve toplumsal hayatta m				1	0	0	0
Osmanlı Devleti'nde millet sisteminin yapısını analiz eder.				1	0	1	0
Kuvayı Milliye hareketinin oluşumundan Büyük Millet Meclisinin açılışına kadar olan süreçte meydana gelen gelişim				1	0	1	0
Düzenli orduyun kurulmasından Mudanya Ateşkes Antlaşması'na kadar meydana gelen gelişmeleri Türkiye'nin baş				1	1	0	100
Coğrafya-1				5	1	1	20
Coğrafyanın konularını ve bölünmesini açıklar.				1	1	0	100
Atmosferin katmanları ve özellikleri ile hava olaylarını ilişkilendirir.				1	0	0	0
Nüfusun dağılışı üzerinde etkili olan faktörler ile dünya nüfusunun dağılışını ilişkilendirir.				1	0	0	0
Dünyadaki farklı bölge örneklerini, özellikleri ve bölge belirlemede kullanılan kriterler açısından değerlendirir.				1	0	1	0
Afetlerin oluşum nedenlerini ve özelliklerini açıklar.				1	0	0	0
Felsefe				5	3	0	60
MÖ 6. yüzyıl-MS 2. yüzyıl felsefesindeki örnek düşünce ve argümanları felsefi açıdan değerlendirir.				1	1	0	100
MS 2. yüzyıl-MS 15. yüzyıl felsefesindeki örnek düşünce ve argümanları felsefi açıdan değerlendirir.				1	1	0	100
15. yüzyıl-17. yüzyıl felsefesindeki örnek düşünce ve argümanları felsefi açıdan değerlendirir.				1	0	0	0
18. yüzyıl -19. yüzyıl felsefesindeki örnek düşünce ve argümanları felsefi açıdan değerlendirir.				1	0	0	0
Örnek felsefi metinlerden hareketle 20. yüzyıl filozoflarının felsefi görüşlerini analiz eder.				1	1	0	100
Din Kül. ve Ahl. Bil.				5	4	1	80
İslam'da bilginin kaynaklarını açıklar.				1	1	0	100
İbadetlerin, bireyin ahlaki gelişimi üzerindeki etkisini yorumlar.				1	1	0	100
İslam medeniyeti kavramını izah eder.				1	0	1	0
Allah inancının insan hayatındaki yeri ve önemini yorumlar.				1	1	0	100
Bazı genç sahabilerin öne çıkan özelliklerini örnek alır.				1	1	0	100
Felsefe (Seçmeli)				5	0	0	0
Felsefi düşüncenin özelliklerini açıklar.				1	0	0	0
MS 2. yüzyıl-MS 15. yüzyıl felsefesindeki örnek düşünce ve argümanları felsefi açıdan değerlendirir.				1	0	0	0
Ahlak felsefesinin konusunu ve problemlerini açıklar.				1	0	0	0
Örnek felsefi metinlerden hareketle 20. yüzyıl filozoflarının felsefi görüşlerini analiz eder.				1	0	0	0
Din felsefesinin konusunu ve sorularını açıklar.				1	0	0	0
TYT Matematik				40	4	9	10
Matematik-1				40	4	9	10
Denklemler ve eşitsizlikler ile ilgili problemler çözer.				14	1	2	7
Kökü ifadeleri içeren denklemleri çözer.				1	0	1	0
SAYILAR VE CEBİR / Denklemler ve Eşitsizlikler				3	0	3	0
Üstü İfadeler ve Denklemler				1	0	1	0
Mutlak değer içeren birinci dereceden bir bilinmeyenli denklem ve eşitsizliklerin çözüm kümelerini bulur.				1	1	0	100
Bölünebilme Kuralları				1	0	1	0
Tam sayılarda bölünebilme kurallarıyla ilgili problemler çözer.				1	0	0	0
Birinci Dereceden Denklemler ve Eşitsizlikler				2	1	0	50
İki Fonksiyonun Bileşkesi ve Bir Fonksiyonun Tersİ				1	0	0	0
Fonksiyonların grafiklerini yorumlar.				1	0	0	0
Kümelerde İşlemler				1	0	1	0
Verilerin Grafiklere Gösterilmesi				1	0	0	0
Sınırlı sayıda tekrarlayan nesnelerin dizilişlerini (permütasyonlarını) açıklayarak problemler çözer.				1	1	0	100
Basit Olayların Olasılıkları				1	0	0	0
Üçgende açı özellikleri ile ilgili işlemler yapar.				1	0	0	0
Dik Üçgen ve Trigonometri				2	0	0	0
Çokgenler				1	0	0	0
Özel Dörtgenler				3	0	0	0
Dairenin Çevresi ve Alanı				1	0	0	0
Kati Cisimler				1	0	0	0
Analitik düzlemde iki nokta arasındaki uzaklığı veren bağıntıyı elde ederek problemler çözer.				1	0	0	0
TYT Fen				20	4	6	20
Fizik				7	2	2	29
Fizikğin uygulama alanlarını, alt dalları ve diğer disiplinlerle ilişkilendirir.				1	1	0	100
Özkütleyi, kütle ve hacimle ilişkilendirerek açıklar.				1	0	0	0
Basınç ve basınç kuvveti kavramlarının kati, durgun sıvı ve gazlarda bağlı olduğu değişkenleri açıklar.				1	0	1	0
Isı alan veya ısı veren saf maddelerin sıcaklığında meydana gelen değişimin bağlı olduğu değişkenleri analiz eder.				1	0	0	0
Elektrik Akımı, direnç ve potansiyel farkı arasındaki ilişkiyi analiz eder.				1	0	1	0
Saydam, yarı saydam ve saydam olmayan maddelerin ışık geçirme özelliklerini açıklar.				1	1	0	100
Titreşim, dalga hareketi, dalga boyu, periyot, frekans, hız ve genlik kavramlarını açıklar.				1	0	0	0
Kimya				7	2	1	29
Kimyanın Sembolik Dili				1	0	1	0
Atomun Yapısı				1	1	0	100
Kimyasal türler arasındaki zayıf etkileşimleri sınıflandırır.				1	0	0	0
Saf maddelerin hâl değişim grafiklerini yorumlar.				1	0	0	0
Kimyasal Tepkimelerde Hesaplamalar				1	0	0	0
Çözünmüş madde oranını belirten ifadeleri yorumlar.				1	1	0	100
Asitlerin ve Bazların Tepkimeleri				1	0	0	0
Biyoloji				6	0	3	0
Hücre zarından madde geçişine ilişkin kontrollü bir deney yapar.				1	0	0	0
Canlıların sınıflandırılmasında kullanılan kategorileri ve bu kategoriler arasındaki hiyerarşiyi örneklerle açıklar.				1	0	0	0
Kalıtımın genel esaslarını açıklar.				1	0	1	0
Canlıların yapısını oluşturan organik ve inorganik bileşikleri açıklar.				1	0	0	0
Eşeysiz üremeyi örneklerle açıklar.				1	0	1	0
Ekosistem Ekolojisi				1	0	1	0

SINAV SONUÇ BELGESİ							
BATMAN / BATMAN MERKEZ / gercüş anadolu lisesi							
Öğrenci				Numara		Sınıf	
DİLAN SEYİT				0		12B	
Puan Türü	Puan	Genel Ort.	Dereceler				
			Snf	Kurum	İlçe	İl	Genel
TYT	▼ 212,673	249,970	1	6	91	214	80472
	Puanı Hesaplanan:		37	397	716	120269	
Katılımlar:			9	44	492	825	126599

Ders	Soru	Doğru	Yanlış	Net	Başarı %	Sınıf Ort.	Kurum Ort.	Genel Ort.
Türkçe	40	24	12	21,00	53	▲18,17	▲12,56	▼22,11
Tarih-1	5	0	3	-0,75	-15	▼0,39	▼0,76	▼1,23
Coğrafya-1	5	1	0	1,00	20	▲0,69	▼1,06	▼1,90
Felsefe	5	4	1	3,75	75	▲1,69	▲0,94	▲2,14
Din Kül. ve Ahl. Bil.	5	3	2	2,50	50	▼3,25	▲2,18	▼3,69
Felsefe (Seçmeli)	5	0	0	0,00	0	◆0,00	◆0,00	◆0,00
TYT Sosyal	20	8	6	6,50	33	▲6,03	▲4,93	▼8,97
Matematik-1	40	7	1	6,75	17	▲4,17	▲1,96	▼9,87
Fizik	7	0	2	-0,50	-7	▼0,58	▼0,25	▼1,51
Kimya	7	1	1	0,75	11	▼1,11	▲0,55	▼1,60
Biyoloji	6	0	1	-0,25	-4	▼-0,22	▼-0,02	▼1,30
TYT Fen	20	1	4	0,00	0	▼1,47	▼0,77	▼4,41
Toplam:	120	40	23	34,25	29	▲29,83	▲19,44	▼43,42

Soru No	1234567890123456789012345678901234567890
TYT Türkçe	EcaCdBcd dECCAcAbAeBBBeADCDEBCDBCECaa
Cevap Anahtarı	A EABCEBDCCAADDECCABAAAEEBBDADCEBCDBCECCB
TYT Sosyal	a ee C DeEABaAdCC
Cevap Anahtarı	A CCADBCABAEDCEABDAACCECBDA
TYT Matematik	DCAdD E D
Cevap Anahtarı	A DCADEDBADBEDEDDBCDDECBDBDBABEDCCDEDE
TYT Fen	d b c D b
Cevap Anahtarı	A AECECDEBCEDEDADCBBEAD

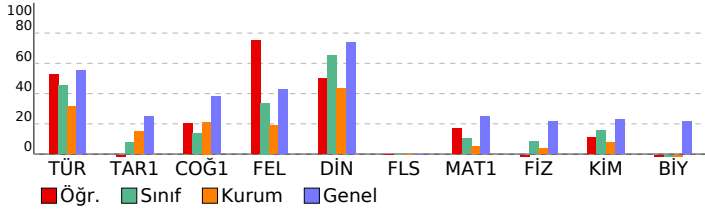

3D TÜRKİYE GENELİ DENEME SINAVI (TYT)

DERSLERE GÖRE BAŞARI ANALİZİ		S	D	Y	B%
TYT Türkçe		40	24	12	60
Türkçe		40	24	12	60
Kelimede anlam ile ilgili çalışmalar yapılır.		1	1	0	100
Metinde geçen kelime ve kelime gruplarının anlamlarını tespit eder.		1	0	1	0
Metinler üzerinde kelime anlam ile ilgili çalışmalar yapılır.		1	0	1	0
Metnin tema ve konusunu belirler.		1	1	0	100
Metnin ana düşüncesi ve yardımcı düşüncelerini belirler.		12	10	2	83
Metni yorumlar.		9	6	3	67
Metinlerden hareketle dil bilgisi çalışmaları yapar.		5	0	2	0
Metindeki cümlelerin öğeleri bulunur.		1	0	0	0
Metinler üzerinden imla ve noktalama çalışmaları yapılır.		2	1	1	50
Paragrafta anlam ile ilgili çalışmalar yapılır.		5	4	1	80
Metnin üslup özelliklerini belirler.		1	0	1	0
Metin ile metnin konusu, amacı ve hedef kitlesi arasında ilişki kurar.		1	1	0	100
TYT Sosyal		25	8	6	32
Tarih-1		5	0	3	0
Kanıtardan yola çıkarak yazının icadından önceki zamanlarda yaşayan insanların hayatı hakkında çıkarımlarda bulur.		1	0	1	0
Karahanlı ve Gazneli örneklerinden hareketle İslamiyet'in kabulünün Türk devlet yapısında ve toplumsal hayatta m		1	0	0	0
Osmanlı Devleti'nde millet sisteminin yapısını analiz eder.		1	0	1	0
Kuvayı Milliye hareketinin oluşumundan Büyük Millet Meclisinin açılışına kadar olan süreçte meydana gelen gelişim		1	0	1	0
Düzenli orduyun kurulmasından Mudanya Ateşkes Antlaşması'na kadar meydana gelen gelişmeleri Türkiye'nin bağ		1	0	0	0
Coğrafya-1		5	1	0	20
Coğrafyanın konularını ve bölünmesini açıklar.		1	1	0	100
Atmosferin katmanları ve özellikleri ile hava olaylarını ilişkilendirir.		1	0	0	0
Nüfusun dağılışı üzerinde etkili olan faktörler ile dünya nüfusunun dağılışını ilişkilendirir.		1	0	0	0
Dünyadaki farklı bölge örneklerini, özellikleri ve bölge belirlemede kullanılan kriterler açısından değerlendirir.		1	0	0	0
Afetlerin oluşum nedenlerini ve özelliklerini açıklar.		1	0	0	0
Felsefe		5	4	1	80
MÖ 6. yüzyıl-MS 2. yüzyıl felsefesindeki örnek düşünce ve argümanları felsefi açıdan değerlendirir.		1	1	0	100
MS 2. yüzyıl-MS 15. yüzyıl felsefesindeki örnek düşünce ve argümanları felsefi açıdan değerlendirir.		1	0	1	0
15. yüzyıl-17. yüzyıl felsefesindeki örnek düşünce ve argümanları felsefi açıdan değerlendirir.		1	1	0	100
18. yüzyıl -19. yüzyıl felsefesindeki örnek düşünce ve argümanları felsefi açıdan değerlendirir.		1	1	0	100
Örnek felsefi metinlerden hareketle 20. yüzyıl filozoflarının felsefi görüşlerini analiz eder.		1	1	0	100
Din Kül. ve Ahl. Bil.		5	3	2	60
İslam'da bilginin kaynaklarını açıklar.		1	0	1	0
İbadetlerin, bireyin ahlaki gelişimi üzerindeki etkisini yorumlar.		1	1	0	100
İslam medeniyeti kavramını izah eder.		1	0	1	0
Allah inancının insan hayatındaki yeri ve önemini yorumlar.		1	1	0	100
Bazı genç sahabilerin öne çıkan özelliklerini örnek alır.		1	1	0	100
Felsefe (Seçmeli)		5	0	0	0
Felsefi düşüncenin özelliklerini açıklar.		1	0	0	0
MS 2. yüzyıl-MS 15. yüzyıl felsefesindeki örnek düşünce ve argümanları felsefi açıdan değerlendirir.		1	0	0	0
Ahlak felsefesinin konusunu ve problemlerini açıklar.		1	0	0	0
Örnek felsefi metinlerden hareketle 20. yüzyıl filozoflarının felsefi görüşlerini analiz eder.		1	0	0	0
Din felsefesinin konusunu ve sorularını açıklar.		1	0	0	0
TYT Matematik		40	7	1	18
Matematik-1		40	7	1	18
Denklemler ve eşitsizlikler ile ilgili problemler çözer.		14	1	0	7
Kökü ifadeleri içeren denklemleri çözer.		1	1	0	100
SAYILAR VE CEBİR / Denklemler ve Eşitsizlikler		3	2	0	57
Üstü İfadeler ve Denklemler		1	0	1	0
Mutlak değer içeren birinci dereceden bir bilinmeyenli denklem ve eşitsizliklerin çözüm kümelerini bulur.		1	1	0	100
Bölünebilme Kuralları		1	0	0	0
Tam sayılarda bölünebilme kurallarıyla ilgili problemler çözer.		1	0	0	0
Birinci Dereceden Denklemler ve Eşitsizlikler		2	1	0	50
İki Fonksiyonun Bileşkesi ve Bir Fonksiyonun Tersini		1	0	0	0
Fonksiyonların grafiklerini yorumlar.		1	0	0	0
Kümelerde İşlemler		1	1	0	100
Verilerin Grafiklere Gösterilmesi		1	0	0	0
Sınırlı sayıda tekrarlayan nesnelerin dizilişlerini (permütasyonlarını) açıklayarak problemler çözer.		1	0	0	0
Basit Olayların Olasılıkları		1	0	0	0
Üçgende açılı özellikleri ile ilgili işlemler yapar.		1	0	0	0
Dik Üçgen ve Trigonometri		2	0	0	0
Çokgenler		1	0	0	0
Özel Dörtgenler		3	0	0	0
Dairenin Çevresi ve Alanı		1	0	0	0
Katı Cisimler		1	0	0	0
Analitik düzlemde iki nokta arasındaki uzaklığı veren bağıntıyı elde ederek problemler çözer.		1	0	0	0
TYT Fen		20	1	4	5
Fizik		7	0	2	0
Fizikğin uygulama alanlarını, alt dalları ve diğer disiplinlerle ilişkilendirir.		1	0	1	0
Özkütleyi, kütle ve hacimle ilişkilendirerek açıklar.		1	0	0	0
Basınç ve basınç kuvveti kavramlarının katı, durgun sıvı ve gazlarda bağlı olduğu değişkenleri açıklar.		1	0	1	0
Isı alan veya ısı veren saf maddelerin sıcaklığında meydana gelen değişimin bağlı olduğu değişkenleri analiz eder.		1	0	0	0
Elektrik Akımı, direnç ve potansiyel farkı arasındaki ilişkiyi analiz eder.		1	0	0	0
Saydam, yarı saydam ve saydam olmayan maddelerin ışık geçirme özelliklerini açıklar.		1	0	0	0
Titreşim, dalga hareketi, dalga boyu, periyot, frekans, hız ve genlik kavramlarını açıklar.		1	0	0	0
Kimya		7	1	1	14
Kimyanın Sembolik Dili		1	0	1	0
Atomun Yapısı		1	0	0	0
Kimyasal türler arasındaki zayıf etkileşimleri sınıflandırır.		1	1	0	100
Saf maddelerin hâl değişim grafiklerini yorumlar.		1	0	0	0
Kimyasal Tepkimelerde Hesaplamalar		1	0	0	0
Çözünmüş madde oranını belirten ifadeleri yorumlar.		1	0	0	0
Astilerin ve Bazıların Tepkimeleri		1	0	0	0
Biyoloji		6	0	1	0
Hücre zarından madde geçişine ilişkin kontrollü bir deney yapar.		1	0	0	0
Canlıların sınıflandırılmasında kullanılan kategorileri ve bu kategoriler arasındaki hiyerarşiyi örneklerle açıklar.		1	0	0	0
Kalıtımın genel esaslarını açıklar.		1	0	0	0
Canlıların yapısını oluşturan organik ve inorganik bileşikleri açıklar.		1	0	0	0
Eşeysiz üremeyi örneklerle açıklar.		1	0	1	0
Ekosistem Ekolojisi		1	0	0	0

SINAV SONUÇ BELGESİ							
BATMAN / BATMAN MERKEZ / gercüş anadolu lisesi							
Öğrenci			Numara		Sınıf		
EMEL YARBA			443		12B		
Puan Türü	Puan	Genel Ort.	Dereceler				
			Snf	Kurum	İlçe	İl	Genel
TYT	▼ 198,805	249,970	3	8	103	262	89247
	Puanı Hesaplanan:		37	397	716	120269	
Katılımlar:		9	44	492	825	126599	

Ders	Soru	Doğru	Yanlış	Net	Başarı %	Sınıf Ort.	Kurum Ort.	Genel Ort.
Türkçe	40	25	10	22,50	56	▲ 18,17	▲ 12,56	▲ 22,11
Tarih-1	5	1	0	1,00	20	▲ 0,39	▲ 0,76	▼ 1,23
Coğrafya-1	5	3	1	2,75	55	▲ 0,69	▲ 1,06	▲ 1,90
Felsefe	5	0	1	-0,25	-5	▼ 1,69	▼ 0,94	▼ 2,14
Din Kül. ve Ahl. Bil.	5	3	1	2,75	55	▼ 3,25	▲ 2,18	▼ 3,69
Felsefe (Seçmeli)	5	0	0	0,00	0	◆ 0,00	◆ 0,00	◆ 0,00
TYT Sosyal	20	7	3	6,25	31	▲ 6,03	▲ 4,93	▼ 8,97
Matematik-1	40	2	3	1,25	3	▼ 4,17	▼ 1,96	▼ 9,87
Fizik	7	1	2	0,50	7	▼ 0,58	▲ 0,25	▼ 1,51
Kimya	7	1	2	0,50	7	▼ 1,11	▼ 0,55	▼ 1,60
Biyoloji	6	0	0	0,00	0	▲ -0,22	▲ -0,02	▼ 1,30
TYT Fen	20	2	4	1,00	5	▼ 1,47	▲ 0,77	▼ 4,41
Toplam:	120	36	20	31,00	26	▲ 29,83	▲ 19,44	▼ 43,42

Soru No	1234567890123456789012345678901234567890
TYT Türkçe	EABCaB b EECdAcAAAEEBBbADcCEBCaBabCCc
Cevap Anahtarı	A EABCBEBCCAADEECCBAAAEEBBbADcCEBCBCECCB
TYT Sosyal	C CA Abb eAAC
Cevap Anahtarı	A CCADBCABAEBCEABDAACCECBDA
TYT Matematik	Dacb B
Cevap Anahtarı	A DCADEDBADBEDEDDBCDDECBDBDBABEDCCDEDE
TYT Fen	A d dc Db
Cevap Anahtarı	A AECECDEBCEDEADCBBEAD

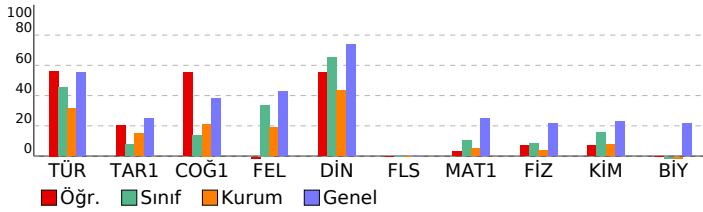

3D TÜRKİYE GENELİ DENEME SINAVI (TYT)

DERSLERE GÖRE BAŞARI ANALİZİ		S	D	Y	B%
TYT Türkçe		40	25	10	63
Türkçe		40	25	10	63
Kelimede anlam ile ilgili çalışmalar yapılır.		1	1	0	100
Metinde geçen kelime ve kelime gruplarının anlamlarını tespit eder.		1	1	0	100
Metinler üzerinde kelime anlam ile ilgili çalışmalar yapılır.		1	1	0	100
Metnin tema ve konusunu belirler.		1	1	0	100
Metnin ana düşüncesi ve yardımcı düşüncelerini belirler.		12	9	3	75
Metni yorumlar.		9	6	3	67
Metinlerden hareketle dil bilgisi çalışmaları yapar.		5	0	1	0
Metindeki cümlelerin öğeleri bulunur.		1	0	0	0
Metinler üzerinden imla ve noktalama çalışmaları yapılır.		2	2	0	100
Paragrafta anlam ile ilgili çalışmalar yapılır.		5	3	2	60
Metnin üslup özelliklerini belirler.		1	1	0	100
Metin ile metnin konusu, amacı ve hedef kitlesi arasında ilişki kurar.		1	0	1	0
TYT Sosyal		25	7	3	28
Tarih-1		5	1	0	20
Kanıtardan yola çıkarak yazının icadından önceki zamanlarda yaşayan insanların hayatı hakkında çıkarımlarda bulur.		1	1	0	100
Karahanlı ve Gazneli örneklerinden hareketle İslamiyet'in kabulünün Türk devlet yapısında ve toplumsal hayatta m		1	0	0	0
Osmanlı Devleti'nde millet sisteminin yapısını analiz eder.		1	0	0	0
Kuvayı Milliye hareketinin oluşumundan Büyük Millet Meclisinin açılışına kadar olan süreçte meydana gelen gelişim		1	0	0	0
Düzenli orduyun kurulmasından Mudanya Ateşkes Antlaşması'na kadar meydana gelen gelişmeleri Türkiye'nin bağ		1	0	0	0
Coğrafya-1		5	3	1	60
Coğrafyanın konularını ve bölünmesini açıklar.		1	1	0	100
Atmosferin katmanları ve özellikleri ile hava olaylarını ilişkilendirir.		1	1	0	100
Nüfusun dağılışı üzerinde etkili olan faktörler ile dünya nüfusunun dağılışını ilişkilendirir.		1	0	0	0
Dünyadaki farklı bölge örneklerini, özellikleri ve bölge belirlemede kullanılan kriterler açısından değerlendirir.		1	1	0	100
Afetlerin oluşum nedenlerini ve özelliklerini açıklar.		1	0	1	0
Felsefe		5	0	1	0
MÖ 6. yüzyıl-MS 2. yüzyıl felsefesindeki örnek düşünce ve argümanları felsefi açıdan değerlendirir.		1	0	1	0
MS 2. yüzyıl-MS 15. yüzyıl felsefesindeki örnek düşünce ve argümanları felsefi açıdan değerlendirir.		1	0	0	0
15. yüzyıl-17. yüzyıl felsefesindeki örnek düşünce ve argümanları felsefi açıdan değerlendirir.		1	0	0	0
18. yüzyıl -19. yüzyıl felsefesindeki örnek düşünce ve argümanları felsefi açıdan değerlendirir.		1	0	0	0
Örnek felsefi metinlerden hareketle 20. yüzyıl filozoflarının felsefi görüşlerini analiz eder.		1	0	0	0
Din Kül. ve Ahl. Bil.		5	3	1	60
İslam'da bilginin kaynaklarını açıklar.		1	0	1	0
İbadetlerin, bireyin ahlaki gelişimi üzerindeki etkisini yorumlar.		1	1	0	100
İslam medeniyeti kavramını izah eder.		1	1	0	100
Allah inancının insan hayatındaki yeri ve önemini yorumlar.		1	1	0	100
Bazı genç sahabilerin öne çıkan özelliklerini örnek alır.		1	0	0	0
Felsefe (Seçmeli)		5	0	0	0
Felsefi düşüncenin özelliklerini açıklar.		1	0	0	0
MS 2. yüzyıl-MS 15. yüzyıl felsefesindeki örnek düşünce ve argümanları felsefi açıdan değerlendirir.		1	0	0	0
Ahlak felsefesinin konusunu ve problemlerini açıklar.		1	0	0	0
Örnek felsefi metinlerden hareketle 20. yüzyıl filozoflarının felsefi görüşlerini analiz eder.		1	0	0	0
Din felsefesinin konusunu ve sorularını açıklar.		1	0	0	0
TYT Matematik		40	2	3	5
Matematik-1		40	2	3	5
Denklemler ve eşitsizlikler ile ilgili problemler çözer.		14	2	0	14
Kökü ifadeleri içeren denklemleri çözer.		1	0	1	0
SAYILAR VE CEBİR / Denklemler ve Eşitsizlikler		3	0	2	0
Üstü İfadeler ve Denklemler		1	0	0	0
Mutlak değer içeren birinci dereceden bir bilinmeyenli denklem ve eşitsizliklerin çözüm kümelerini bulur.		1	0	0	0
Bölünebilme Kuralları		1	0	0	0
Tam sayılarda bölünebilme kurallarıyla ilgili problemler çözer.		1	0	0	0
Birinci Dereceden Denklemler ve Eşitsizlikler		2	0	0	0
İki Fonksiyonun Bileşkesi ve Bir Fonksiyonun Tersini		1	0	0	0
Fonksiyonların grafiklerini yorumlar.		1	0	0	0
Kümelerde İşlemler		1	0	0	0
Verilerin Grafiklere Gösterilmesi		1	0	0	0
Sınırlı sayıda tekrarlayan nesnelerin dizilişlerini (permütasyonlarını) açıklayarak problemler çözer.		1	0	0	0
Basit Olayların Olasılıkları		1	0	0	0
Üçgende açı özellikleriyle ilgili işlemler yapar.		1	0	0	0
Dik Üçgen ve Trigonometri		2	0	0	0
Çokgenler		1	0	0	0
Özel Dörtgenler		3	0	0	0
Dairenin Çevresi ve Alanı		1	0	0	0
Katı Cisimler		1	0	0	0
Analitik düzlemde iki nokta arasındaki uzaklığı veren bağıntıyı elde ederek problemler çözer.		1	0	0	0
TYT Fen		20	2	4	10
Fizik		7	1	2	14
Fizikğin uygulama alanlarını, alt dalları ve diğer disiplinlerle ilişkilendirir.		1	1	0	100
Özkütleyi, kütle ve hacimle ilişkilendirerek açıklar.		1	0	0	0
Basınç ve basınç kuvveti kavramlarının katı, durgun sıvı ve gazlarda bağlı olduğu değişkenleri açıklar.		1	0	1	0
Isı alan veya ısı veren saf maddelerin sıcaklığında meydana gelen değişimin bağlı olduğu değişkenleri analiz eder.		1	0	0	0
Elektrik Akımı, direnç ve potansiyel farkı arasındaki ilişkiyi analiz eder.		1	0	0	0
Saydam, yarı saydam ve saydam olmayan maddelerin ışık geçirme özelliklerini açıklar.		1	0	0	0
Titreşim, dalga hareketi, dalga boyu, periyot, frekans, hız ve genlik kavramlarını açıklar.		1	0	1	0
Kimya		7	1	2	14
Kimyanın Sembolik Dili		1	0	1	0
Atomun Yapısı		1	0	0	0
Kimyasal türler arasındaki zayıf etkileşimleri sınıflandırır.		1	1	0	100
Saf maddelerin hâl değişim grafiklerini yorumlar.		1	0	1	0
Kimyasal Tepkimelerde Hesaplamalar		1	0	0	0
Çözünmüş madde oranını belirten ifadeleri yorumlar.		1	0	0	0
Astilerin ve Bazıların Tepkimeleri		1	0	0	0
Biyoloji		6	0	0	0
Hücre zarından madde geçişine ilişkin kontrollü bir deney yapar.		1	0	0	0
Canlıların sınıflandırılmasında kullanılan kategorileri ve bu kategoriler arasındaki hiyerarşiyi örneklerle açıklar.		1	0	0	0
Kalıtımın genel esaslarını açıklar.		1	0	0	0
Canlıların yapısını oluşturan organik ve inorganik bileşikleri açıklar.		1	0	0	0
Eşeysiz üremeyi örneklerle açıklar.		1	0	0	0
Ekosistem Ekolojisi		1	0	0	0

SINAV SONUÇ BELGESİ							
BATMAN / BATMAN MERKEZ / gercüş anadolu lisesi							
Öğrenci				Numara		Sınıf	
İREM BUDAK				0		12B	
Puan Türü	Puan	Genel Ort.	Dereceler				
			Snf	Kurum	İlçe	İl	Genel
TYT	▼ 210,600	249,970	2	7	93	220	81815
	Puanı Hesaplanan:		37	397	716	120269	
Katılımlar:		9	44	492	825	126599	

Ders	Soru	Doğru	Yanlış	Net	Başarı %	Sınıf Ort.	Kurum Ort.	Genel Ort.
Türkçe	40	27	12	24,00	60	▲18,17	▲12,56	▲22,11
Tarih-1	5	0	2	-0,50	-10	▼ 0,39	▼ 0,76	▼ 1,23
Coğrafya-1	5	0	0	0,00	0	▼ 0,69	▼ 1,06	▼ 1,90
Felsefe	5	1	0	1,00	20	▼ 1,69	▲ 0,94	▼ 2,14
Din Kül. ve Ahl. Bil.	5	3	2	2,50	50	▼ 3,25	▲ 2,18	▼ 3,69
Felsefe (Seçmeli)	5	0	0	0,00	0	◆ 0,00	◆ 0,00	◆ 0,00
TYT Sosyal	20	4	4	3,00	15	▼ 6,03	▼ 4,93	▼ 8,97
Matematik-1	40	7	6	5,50	14	▲ 4,17	▲ 1,96	▼ 9,87
Fizik	7	1	1	0,75	11	▲ 0,58	▲ 0,25	▼ 1,51
Kimya	7	1	0	1,00	14	▼ 1,11	▲ 0,55	▼ 1,60
Biyoloji	6	0	1	-0,25	-4	▼ -0,22	▼ -0,02	▼ 1,30
TYT Fen	20	2	2	1,50	8	▲ 1,47	▲ 0,77	▼ 4,41
Toplam:	120	40	24	34,00	28	▲29,83	▲19,44	▼43,42

Soru No	1234567890123456789012345678901234567890
TYT Türkçe	EdBCcBDcAAa EECCcBAAcEbBBeADacEBeDBCEaCa
Cevap Anahtarı	A EABCEBDCCAADEECCBAABAAEEBBDADCEBCECCB
TYT Sosyal	b b D bAeCC
Cevap Anahtarı	A CCADBCABAEDCEABDAACCECBDA
TYT Matematik	DbeD DBeD ED d e b
Cevap Anahtarı	A DCADEDBADBEDEDDBCDDECBDBDBABEDCCDCEDE
TYT Fen	Ad D b
Cevap Anahtarı	A AECECDEBCEDEDADCBBEAD

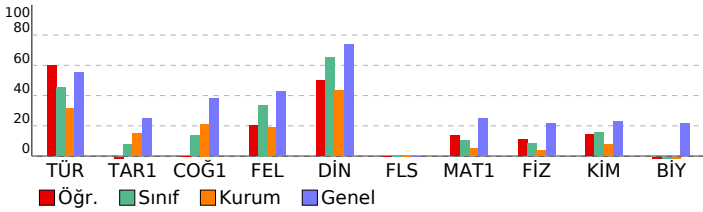

3D TÜRKİYE GENELİ DENEME SINAVI (TYT)				
DERSLERE GÖRE BAŞARI ANALİZİ				
S	D	Y	B	%
TYT Türkçe				
Türkçe				
Kelimede anlam ile ilgili çalışmalar yapılır.				
Metinde geçen kelime ve kelime gruplarının anlamlarını tespit eder.				
Metinler üzerinde kelimede anlam ile ilgili çalışmalar yapılır.				
Metnin tema ve konusunu belirler.				
Metnin ana düşüncesi ve yardımcı düşüncelerini belirler.				
Metni yorumlar.				
Metinlerden hareketle dil bilgisi çalışmaları yapar.				
Metindeki cümlelerin öğeleri bulunur.				
Metinler üzerinden imla ve noktalama çalışmaları yapılır.				
Paragrafta anlam ile ilgili çalışmalar yapılır.				
Metnin üslup özelliklerini belirler.				
Metin ile metnin konusu, amacı ve hedef kitlesi arasında ilişki kurar.				
TYT Sosyal				
Tarih-1				
Kanıtlardan yola çıkarak yazının icadından önceki zamanlarda yaşayan insanların hayatı hakkında çıkarımlarda bulur.				
Karahanlı ve Gazneli örneklerinden hareketle İslamiyet'in kabulünün Türk devlet yapısında ve toplumsal hayatta m				
Osmanlı Devleti'nde millet sisteminin yapısını analiz eder.				
Kuvayı Milliye hareketinin oluşumundan Büyük Millet Meclisinin açılışına kadar olan süreçte meydana gelen gelişim				
Düzenli orduyun kurulmasından Mudanya Ateşkes Antlaşması'na kadar meydana gelen gelişmeleri Türkiye'nin bağ				
Coğrafya-1				
Coğrafyanın konularını ve bölünmesini açıklar.				
Atmosferin katmanları ve özellikleri ile hava olaylarını ilişkilendirir.				
Nüfusun dağılışı üzerinde etkili olan faktörler ile dünya nüfusunun dağılışını ilişkilendirir.				
Dünyadaki farklı bölge örneklerini, özellikleri ve bölge belirlemede kullanılan kriterler açısından değerlendirir.				
Afetlerin oluşum nedenlerini ve özelliklerini açıklar.				
Felsefe				
MÖ 6. yüzyıl-MS 2. yüzyıl felsefesindeki örnek düşünce ve argümanları felsefi açıdan değerlendirir.				
MS 2. yüzyıl-MS 15. yüzyıl felsefesindeki örnek düşünce ve argümanları felsefi açıdan değerlendirir.				
15. yüzyıl-17. yüzyıl felsefesindeki örnek düşünce ve argümanları felsefi açıdan değerlendirir.				
18. yüzyıl -19. yüzyıl felsefesindeki örnek düşünce ve argümanları felsefi açıdan değerlendirir.				
Örnek felsefi metinlerden hareketle 20. yüzyıl filozoflarının felsefi görüşlerini analiz eder.				
Din Kül. ve Ahl. Bil.				
İslam'da bilginin kaynaklarını açıklar.				
İbadetlerin, bireyin ahlaki gelişimi üzerindeki etkisini yorumlar.				
İslam medeniyeti kavramını izah eder.				
Allah inancının insan hayatındaki yeri ve önemini yorumlar.				
Bazı genç sahabilerin öne çıkan özelliklerini örnek alır.				
Felsefe (Seçmeli)				
Felsefi düşüncenin özelliklerini açıklar.				
MS 2. yüzyıl-MS 15. yüzyıl felsefesindeki örnek düşünce ve argümanları felsefi açıdan değerlendirir.				
Ahlak felsefesinin konusunu ve problemlerini açıklar.				
Örnek felsefi metinlerden hareketle 20. yüzyıl filozoflarının felsefi görüşlerini analiz eder.				
Din felsefesinin konusunu ve sorularını açıklar.				
TYT Matematik				
Matematik-1				
Denklemler ve eşitsizlikler ile ilgili problemler çözer.				
Kökü ifadeleri içeren denklemleri çözer.				
SAYILAR VE CEBİR / Denklemler ve Eşitsizlikler				
Üstü İfadeler ve Denklemler				
Mutlak değer içeren birinci dereceden bir bilinmeyenli denklem ve eşitsizliklerin çözüm kümelerini bulur.				
Bölünebilme Kuralları				
Tam sayılarda bölünebilme kurallarıyla ilgili problemler çözer.				
Birinci Dereceden Denklemler ve Eşitsizlikler				
İki Fonksiyonun Bileşkesi ve Bir Fonksiyonun Tersini				
Fonksiyonların grafiklerini yorumlar.				
Kümelerde İşlemler				
Verilerin Grafiklere Gösterilmesi				
Sınırlı sayıda tekrarlayan nesnelerin dizilişlerini (permütasyonlarını) açıklayarak problemler çözer.				
Basit Olayların Olasılıkları				
Üçgende açı özellikleriyle ilgili işlemler yapar.				
Dik Üçgen ve Trigonometri				
Çokgenler				
Özel Dörtgenler				
Dairenin Çevresi ve Alanı				
Kati Cisimler				
Analitik düzlemde iki nokta arasındaki uzaklığı veren bağıntıyı elde ederek problemler çözer.				
TYT Fen				
Fizik				
Fizikğin uygulama alanlarını, alt dalları ve diğer disiplinlerle ilişkilendirir.				
Özkütleyi, kütle ve hacimle ilişkilendirerek açıklar.				
Basınç ve basınç kuvveti kavramlarının kati, durgun sıvı ve gazlarda bağlı olduğu değişkenleri açıklar.				
Isı alan veya ısı veren saf maddelerin sıcaklığında meydana gelen değişimin bağlı olduğu değişkenleri analiz eder.				
Elektrik Akımı, direnç ve potansiyel farkı arasındaki ilişkiyi analiz eder.				
Saydam, yarı saydam ve saydam olmayan maddelerin ışık geçirme özelliklerini açıklar.				
Titreşim, dalga hareketi, dalga boyu, periyot, frekans, hız ve genlik kavramlarını açıklar.				
Kimya				
Kimyanın Sembolik Dili				
Atomun Yapısı				
Kimyasal türler arasındaki zayıf etkileşimleri sınıflandırır.				
Saf maddelerin hâl değişim grafiklerini yorumlar.				
Kimyasal Tepkimelerde Hesaplamalar				
Çözünmüş madde oranını belirten ifadeleri yorumlar.				
Asitlerin ve Bazların Tepkimeleri				
Biyoloji				
Hücre zarından madde geçişine ilişkin kontrollü bir deney yapar.				
Canlıların sınıflandırılmasında kullanılan kategorileri ve bu kategoriler arasındaki hiyerarşiyi örneklerle açıklar.				
Kalıtımın genel esaslarını açıklar.				
Canlıların yapısını oluşturan organik ve inorganik bileşiklerini açıklar.				
Eşeysiz üremeyi örneklerle açıklar.				
Ekosistem Ekolojisi				

SINAV SONUÇ BELGESİ							
BATMAN / BATMAN MERKEZ / gercüş anadolu lisesi							
Öğrenci				Numara		Sınıf	
MEHMET BIÇAKÇI				0		12B	
Puan Türü	Puan	Genel Ort.	Dereceler				
			Snf	Kurum	İlçe	İl	Genel
TYT	▼ 197,275	249,970	6	11	109	274	90212
Puanı Hesaplanan:			37	397	716	120269	
Katılımlar:			9	44	492	825	126599

Ders	Soru	Doğru	Yanlış	Net	Başarı %	Sınıf Ort.	Kurum Ort.	Genel Ort.
Türkçe	40	18	13	14,75	37	▼ 18,17	▲ 12,56	▼ 22,11
Tarih-1	5	1	2	0,50	10	▲ 0,39	▼ 0,76	▼ 1,23
Coğrafya-1	5	0	1	-0,25	-5	▼ 0,69	▼ 1,06	▼ 1,90
Felsefe	5	3	0	3,00	60	▲ 1,69	▲ 0,94	▲ 2,14
Din Kül. ve Ahl. Bil.	5	5	0	5,00	100	▲ 3,25	▲ 2,18	▲ 3,69
Felsefe (Seçmeli)	5	0	0	0,00	0	◆ 0,00	◆ 0,00	◆ 0,00
TYT Sosyal	20	9	3	8,25	41	▲ 6,03	▲ 4,93	▼ 8,97
Matematik-1	40	4	2	3,50	9	▼ 4,17	▲ 1,96	▼ 9,87
Fizik	7	1	0	1,00	14	▲ 0,58	▲ 0,25	▼ 1,51
Kimya	7	3	1	2,75	39	▲ 1,11	▲ 0,55	▲ 1,60
Biyoloji	6	0	0	0,00	0	▲ -0,22	▲ -0,02	▼ 1,30
TYT Fen	20	4	1	3,75	19	▲ 1,47	▲ 0,77	▼ 4,41
Toplam:	120	35	19	30,25	25	▲ 29,83	▲ 19,44	▼ 43,42

Soru No	1234567890123456789012345678901234567890
TYT Türkçe	EA eaB e CdABABAEEdBeADaDcaeDBCaCe
Cevap Anahtarı	A EABCEBDCCAAEDECCBAAAEEBBDADCEBCECCB
TYT Sosyal	e cD b DC BDAACC
Cevap Anahtarı	A CCADBACAEBDCEABDAACCECBDA
TYT Matematik	C DdD D a
Cevap Anahtarı	A DCADEDBADBEDEDDBCDDECBDBDBABEDCCDEDE
TYT Fen	A BeD A
Cevap Anahtarı	A AECECDEBCEDEDADCBBEAD

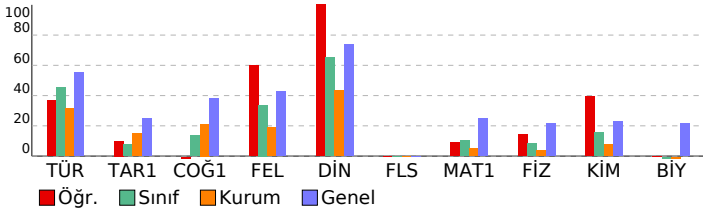

3D TÜRKİYE GENELİ DENEME SINAVI (TYT)				
DERSLERE GÖRE BAŞARI ANALİZİ				
	S	D	Y	B%
TYT Türkçe	40	18	13	45
Türkçe	40	18	13	45
Kelimede anlam ile ilgili çalışmalar yapılır.	1	1	0	100
Metinde geçen kelime ve kelime gruplarının anlamlarını tespit eder.	1	1	0	100
Metinler üzerinde kelime anlam ile ilgili çalışmalar yapılır.	1	0	0	0
Metnin tema ve konusunu belirler.	1	0	1	0
Metnin ana düşüncesi ve yardımcı düşüncelerini belirler.	12	8	4	67
Metni yorumlar.	9	3	5	33
Metinlerden hareketle dil bilgisi çalışmaları yapar.	5	0	1	0
Metindeki cümlelerin öğeleri bulunur.	1	0	0	0
Metinler üzerinden imla ve noktalama çalışmaları yapılır.	2	0	0	0
Paragrafta anlam ile ilgili çalışmalar yapılır.	5	4	1	80
Metnin üslup özelliklerini belirler.	1	0	1	0
Metin ile metnin konusu, amacı ve hedef kitlesi arasında ilişki kurar.	1	1	0	100
TYT Sosyal	25	9	3	36
Tarih-1	5	1	2	20
Kanıtardan yola çıkarak yazının icadından önceki zamanlarda yaşayan insanların hayatı hakkında çıkarımlarda bulur.	1	0	1	0
Karahanlı ve Gazneli örneklerinden hareketle İslamiyet'in kabulünün Türk devlet yapısında ve toplumsal hayatta m	1	0	0	0
Osmanlı Devleti'nde millet sisteminin yapısını analiz eder.	1	0	1	0
Kuvayı Milliye hareketinin oluşumundan Büyük Millet Meclisinin açılışına kadar olan süreçte meydana gelen gelişim	1	1	0	100
Düzenli orduyun kurulmasından Mudanya Ateşkes Antlaşması'na kadar meydana gelen gelişmeleri Türkiye'nin bağ	1	0	0	0
Coğrafya-1	5	0	1	0
Coğrafyanın konularını ve bölünmesini açıklar.	1	0	0	0
Atmosferin katmanları ve özellikleri ile hava olaylarını ilişkilendirir.	1	0	0	0
Nüfusun dağılışı üzerinde etkili olan faktörler ile dünya nüfusunun dağılışı ilişkilendirir.	1	0	0	0
Dünyadaki farklı bölge örneklerini, özellikleri ve bölge belirlemede kullanılan kriterler açısından değerlendirir.	1	0	1	0
Afetlerin oluşum nedenlerini ve özelliklerini açıklar.	1	0	0	0
Felsefe	5	3	0	60
MÖ 6. yüzyıl-MS 2. yüzyıl felsefesindeki örnek düşünce ve argümanları felsefi açıdan değerlendirir.	1	1	0	100
MS 2. yüzyıl-MS 15. yüzyıl felsefesindeki örnek düşünce ve argümanları felsefi açıdan değerlendirir.	1	1	0	100
15. yüzyıl-17. yüzyıl felsefesindeki örnek düşünce ve argümanları felsefi açıdan değerlendirir.	1	0	0	0
18. yüzyıl -19. yüzyıl felsefesindeki örnek düşünce ve argümanları felsefi açıdan değerlendirir.	1	0	0	0
Örnek felsefi metinlerden hareketle 20. yüzyıl filozoflarının felsefi görüşlerini analiz eder.	1	1	0	100
Din Kül. ve Ahl. Bil.	5	5	0	100
İslam'da bilginin kaynaklarını açıklar.	1	1	0	100
İbadetlerin, bireyin ahlaki gelişimi üzerindeki etkisini yorumlar.	1	1	0	100
İslam medeniyeti kavramını izah eder.	1	1	0	100
Allah inancının insan hayatındaki yeri ve önemini yorumlar.	1	1	0	100
Bazı genç sahabilerin öne çıkan özelliklerini örnek alır.	1	1	0	100
Felsefe (Seçmeli)	5	0	0	0
Felsefi düşüncenin özelliklerini açıklar.	1	0	0	0
MS 2. yüzyıl-MS 15. yüzyıl felsefesindeki örnek düşünce ve argümanları felsefi açıdan değerlendirir.	1	0	0	0
Ahlak felsefesinin konusunu ve problemlerini açıklar.	1	0	0	0
Örnek felsefi metinlerden hareketle 20. yüzyıl filozoflarının felsefi görüşlerini analiz eder.	1	0	0	0
Din felsefesinin konusunu ve sorularını açıklar.	1	0	0	0
TYT Matematik	40	4	2	10
Matematik-1	40	4	2	10
Denklemler ve eşitsizlikler ile ilgili problemler çözer.	14	0	0	0
Köklü ifadeleri içeren denklemleri çözer.	1	1	0	100
SAYILAR VE CEBİR / Denklemler ve Eşitsizlikler	3	2	0	67
Üstü İfadeler ve Denklemler	1	1	0	0
Mutlak değer içeren birinci dereceden bir bilinmeyenli denklem ve eşitsizliklerin çözüm kümelerini bulur.	1	1	0	100
Bölünebilme Kuralları	1	0	0	0
Tam sayılarda bölünebilme kurallarıyla ilgili problemler çözer.	1	0	0	0
Birinci Dereceden Denklemler ve Eşitsizlikler	2	0	1	0
İki Fonksiyonun Bileşkesi ve Bir Fonksiyonun Tersini	1	0	0	0
Fonksiyonların grafiklerini yorumlar.	1	0	0	0
Kümelerde İşlemler	1	0	0	0
Verilerin Grafiklere Gösterilmesi	1	0	0	0
Sınırlı sayıda tekrarlayan nesnelerin dizilişlerini (permütasyonlarını) açıklayarak problemler çözer.	1	0	0	0
Basit Olayların Olasılıkları	1	0	0	0
Üçgende açı özellikleriyle ilgili işlemler yapar.	1	0	0	0
Dik Üçgen ve Trigonometri	2	0	0	0
Çokgenler	1	0	0	0
Özel Dörtgenler	3	0	0	0
Dairenin Çevresi ve Alanı	1	0	0	0
Katı Cisimler	1	0	0	0
Analitik düzlemde iki nokta arasındaki uzaklığı veren bağıntıyı elde ederek problemler çözer.	1	0	0	0
TYT Fen	20	4	1	20
Fizik	7	1	0	14
Fizikğin uygulama alanlarını, alt dalları ve diğer disiplinlerle ilişkilendirir.	1	1	0	100
Özkütleyi, kütle ve hacimle ilişkilendirerek açıklar.	1	0	0	0
Basınç ve basınç kuvveti kavramlarının katı, durgun sıvı ve gazlarda bağlı olduğu değişkenleri açıklar.	1	0	0	0
Isı alan veya ısı veren saf maddelerin sıcaklığında meydana gelen değişimin bağlı olduğu değişkenleri analiz eder.	1	0	0	0
Elektrik Akımı, direnç ve potansiyel farkı arasındaki ilişkiyi analiz eder.	1	0	0	0
Saydam, yarı saydam ve saydam olmayan maddelerin ışık geçirme özelliklerini açıklar.	1	0	0	0
Titreşim, dalga hareketi, dalga boyu, periyot, frekans, hız ve genlik kavramlarını açıklar.	1	0	0	0
Kimya	7	3	1	43
Kimyanın Sembolik Dili	1	1	0	100
Atomun Yapısı	1	0	1	0
Kimyasal türler arasındaki zayıf etkileşimleri sınıflandırır.	1	1	0	100
Saf maddelerin hâl değişim grafiklerini yorumlar.	1	0	0	0
Kimyasal Tepkimelerde Hesaplamalar	1	0	0	0
Çözünmüş madde oranını belirten ifadeleri yorumlar.	1	1	0	100
Astilerin ve Bazıların Tepkimeleri	1	0	0	0
Biyoloji	6	0	0	0
Hücre zarından madde geçişine ilişkin kontrollü bir deney yapar.	1	0	0	0
Canlıların sınıflandırılmasında kullanılan kategorileri ve bu kategoriler arasındaki hiyerarşiyi örneklerle açıklar.	1	0	0	0
Kalıtımın genel esaslarını açıklar.	1	0	0	0
Canlıların yapısını oluşturan organik ve inorganik bileşikleri açıklar.	1	0	0	0
Eşeysiz üremeyi örneklerle açıklar.	1	0	0	0
Ekosistem Ekolojisi	1	0	0	0

SINAV SONUÇ BELGESİ							
BATMAN / BATMAN MERKEZ / gercüş anadolu lisesi							
Öğrenci			Numara	Sınıf			
NURŞİN KIZMAZ			123	12B			
Puan Türü	Puan	Genel Ort.	Dereceler				
			Snf	Kurum	İlçe	İl	Genel
TYT	▼ 195,043	249,970	7	13	111	282	91539
	Puanı Hesaplanan:		37	397	716	120269	
Katılımlar:		9	44	492	825	126599	

Ders	Soru	Doğru	Yanlış	Net	Başarı %	Sınıf Ort.	Kurum Ort.	Genel Ort.
Türkçe	40	23	13	19,75	49	▲ 18,17	▲ 12,56	▼ 22,11
Tarih-1	5	0	1	-0,25	-5	▼ 0,39	▼ 0,76	▼ 1,23
Coğrafya-1	5	0	1	-0,25	-5	▼ 0,69	▼ 1,06	▼ 1,90
Felsefe	5	1	0	1,00	20	▼ 1,69	▲ 0,94	▼ 2,14
Din Kül. ve Ahl. Bil.	5	5	0	5,00	100	▲ 3,25	▲ 2,18	▲ 3,69
Felsefe (Seçmeli)	5	0	0	0,00	0	◆ 0,00	◆ 0,00	◆ 0,00
TYT Sosyal	20	6	2	5,50	28	▼ 6,03	▲ 4,93	▼ 8,97
Matematik-1	40	5	1	4,75	12	▲ 4,17	▲ 1,96	▼ 9,87
Fizik	7	0	2	-0,50	-7	▼ 0,58	▼ 0,25	▼ 1,51
Kimya	7	0	2	-0,50	-7	▼ 1,11	▼ 0,55	▼ 1,60
Biyoloji	6	0	0	0,00	0	▲ -0,22	▲ -0,02	▼ 1,30
TYT Fen	20	0	4	-1,00	-5	▼ 1,47	▼ 0,77	▼ 4,41
Toplam:	120	34	20	29,00	24	▼ 29,83	▲ 19,44	▼ 43,42

Soru No	1234567890123456789012345678901234567890
TYT Türkçe	EdBC B CebbdECCABAAAEEBBeADbe BCaBCaaea
Cevap Anahtarı	A EABCEBDCCAADEECCABAAAEEBBDADCEBDBCECCB
TYT Sosyal	b e BDAACC
Cevap Anahtarı	A CCADBABAEDCEABDAACCECBDA
TYT Matematik	CAD D D b
Cevap Anahtarı	A DCADEDBADBEDEDDBCDCEBCBDBDABEDCCDCEDE
TYT Fen	d a e a
Cevap Anahtarı	A AECECDEBCEDEDADCBBEAD

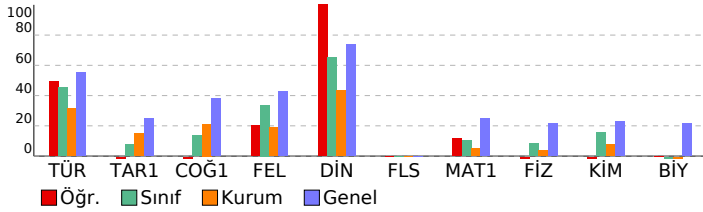

3D TÜRKİYE GENELİ DENEME SINAVI (TYT)				
DERSLERE GÖRE BAŞARI ANALİZİ				
	S	D	Y B%	
TYT Türkçe	40	23	13	58
Türkçe	40	23	13	58
Kelimede anlam ile ilgili çalışmalar yapılır.	1	1	0	100
Metinde geçen kelime ve kelime gruplarının anlamlarını tespit eder.	1	0	1	0
Metinler üzerinde kelime anlam ile ilgili çalışmalar yapılır.	1	1	0	100
Metnin tema ve konusunu belirler.	1	1	0	100
Metnin ana düşüncesi ve yardımcı düşüncelerini belirler.	12	8	3	67
Metni yorumlar.	9	4	4	44
Metinlerden hareketle dil bilgisi çalışmaları yapar.	5	1	2	20
Metindeki cümlelerin öğeleri bulunur.	1	0	1	0
Metinler üzerinden imla ve noktalama çalışmaları yapılır.	2	1	1	50
Paragrafta anlam ile ilgili çalışmalar yapılır.	5	5	0	100
Metnin üslup özelliklerini belirler.	1	0	1	100
Metin ile metnin konusu, amacı ve hedef kitlesi arasında ilişki kurar.	1	0	1	0
TYT Sosyal	25	6	2	24
Tarih-1	5	0	1	0
Kanıtardan yola çıkarak yazının icadından önceki zamanlarda yaşayan insanların hayatı hakkında çıkarımlarda bulur.	1	0	1	0
Karahanlı ve Gazneli örneklerinden hareketle İslamiyet'in kabulünün Türk devlet yapısında ve toplumsal hayatta m	1	0	0	0
Osmanlı Devleti'nde millet sisteminin yapısını analiz eder.	1	0	0	0
Kuvayı Milliye hareketinin oluşumundan Büyük Millet Meclisinin açılışına kadar olan süreçte meydana gelen gelişim	1	0	0	0
Düzenli ordu kurulmasından Mudanya Ateşkes Antlaşması'na kadar meydana gelen gelişmeleri Türkiye'nin bağ	1	0	0	0
Coğrafya-1	5	0	1	0
Coğrafyanın konularını ve bölünmesini açıklar.	1	0	0	0
Atmosferin katmanları ve özellikleri ile hava olaylarını ilişkilendirir.	1	0	0	0
Nüfusun dağılışı üzerinde etkili olan faktörler ile dünya nüfusunun dağılışını ilişkilendirir.	1	0	0	0
Dünyadaki farklı bölge örneklerini, özellikleri ve bölge belirlemede kullanılan kriterler açısından değerlendirir.	1	0	1	0
Afetlerin oluşum nedenlerini ve özelliklerini açıklar.	1	0	0	0
Felsefe	5	1	0	20
MÖ 6. yüzyıl-MS 2. yüzyıl felsefesindeki örnek düşünce ve argümanları felsefi açıdan değerlendirir.	1	0	0	0
MS 2. yüzyıl-MS 15. yüzyıl felsefesindeki örnek düşünce ve argümanları felsefi açıdan değerlendirir.	1	0	0	0
15. yüzyıl-17. yüzyıl felsefesindeki örnek düşünce ve argümanları felsefi açıdan değerlendirir.	1	0	0	0
18. yüzyıl -19. yüzyıl felsefesindeki örnek düşünce ve argümanları felsefi açıdan değerlendirir.	1	0	0	0
Örnek felsefi metinlerden hareketle 20. yüzyıl filozoflarının felsefi görüşlerini analiz eder.	1	1	0	100
Din Kül. ve Ahl. Bil.	5	5	0	100
İslam'da bilginin kaynaklarını açıklar.	1	1	0	100
İbadetlerin, bireyin ahlaki gelişimi üzerindeki etkisini yorumlar.	1	1	0	100
İslam medeniyeti kavramını izah eder.	1	1	0	100
Allah inancının insan hayatındaki yeri ve önemini yorumlar.	1	1	0	100
Bazı genç sahabilerin öne çıkan özelliklerini örnek alır.	1	1	0	100
Felsefe (Seçmeli)	5	0	0	0
Felsefi düşüncenin özelliklerini açıklar.	1	0	0	0
MS 2. yüzyıl-MS 15. yüzyıl felsefesindeki örnek düşünce ve argümanları felsefi açıdan değerlendirir.	1	0	0	0
Ahlak felsefesinin konusunu ve problemlerini açıklar.	1	0	0	0
Örnek felsefi metinlerden hareketle 20. yüzyıl filozoflarının felsefi görüşlerini analiz eder.	1	0	0	0
Din felsefesinin konusunu ve sorularını açıklar.	1	0	0	0
TYT Matematik	40	5	1	13
Matematik-1	40	5	1	13
Denklemler ve eşitsizlikler ile ilgili problemler çözer.	14	0	1	0
Kökü ifadeleri içeren denklemleri çözer.	1	1	0	100
SAYILAR VE CEBİR / Denklemler ve Eşitsizlikler	3	0	0	100
Üstü İfadeler ve Denklemler	1	0	0	0
Mutlak değer içeren birinci dereceden bir bilinmeyenli denklem ve eşitsizliklerin çözüm kümelerini bulur.	1	1	0	100
Bölünebilme Kuralları	1	0	0	0
Tam sayılarda bölünebilme kurallarıyla ilgili problemler çözer.	1	0	0	0
Birinci Dereceden Denklemler ve Eşitsizlikler	2	0	0	0
İki Fonksiyonun Bileşkesi ve Bir Fonksiyonun Tersini	1	0	0	0
Fonksiyonların grafiklerini yorumlar.	1	0	0	0
Kümelerde İşlemler	1	0	0	0
Verilerin Grafiklere Gösterilmesi	1	0	0	0
Sınırlı sayıda tekrarlayan nesnelerin dizilişlerini (permütasyonlarını) açıklayarak problemler çözer.	1	0	0	0
Basit Olayların Olasılıkları	1	0	0	0
Üçgende açı özellikleriyle ilgili işlemler yapar.	1	0	0	0
Dik Üçgen ve Trigonometri	2	0	0	0
Çokgenler	1	0	0	0
Özel Dörtgenler	3	0	0	0
Dairenin Çevresi ve Alanı	1	0	0	0
Katı Cisimler	1	0	0	0
Analitik düzlemde iki nokta arasındaki uzaklığı veren bağıntıyı elde ederek problemler çözer.	1	0	0	0
TYT Fen	20	0	4	0
Fizik	7	0	2	0
Fizikğin uygulama alanlarını, alt dalları ve diğer disiplinlerle ilişkilendirir.	1	0	1	0
Özkütleyi, kütle ve hacimle ilişkilendirerek açıklar.	1	0	0	0
Basıncı ve basınç kuvveti kavramlarının katı, durgun sıvı ve gazlarda bağlı olduğu değişkenleri açıklar.	1	0	1	0
Isı alan veya ısı veren saf maddelerin sıcaklığında meydana gelen değişimin bağlı olduğu değişkenleri analiz eder.	1	0	0	0
Elektrik Akımı, direnç ve potansiyel farkı arasındaki ilişkiyi analiz eder.	1	0	0	0
Saydam, yarı saydam ve saydam olmayan maddelerin ışık geçirme özelliklerini açıklar.	1	0	0	0
Titreşim, dalga hareketi, dalga boyu, periyot, frekans, hız ve genlik kavramlarını açıklar.	1	0	0	0
Kimya	7	0	2	0
Kimyanın Sembolik Dili	1	0	1	0
Atomun Yapısı	1	0	0	0
Kimyasal türler arasındaki zayıf etkileşimleri sınıflandırır.	1	0	0	0
Saf maddelerin hâl değişim grafiklerini yorumlar.	1	0	0	0
Kimyasal Tepkimelerde Hesaplamalar	1	0	0	0
Çözünmüş madde oranını belirten ifadeleri yorumlar.	1	0	0	0
Asitlerin ve Bazların Tepkimeleri	1	0	1	0
Biyoloji	6	0	0	0
Hücre zarından madde geçişine ilişkin kontrollü bir deney yapar.	1	0	0	0
Canlıların sınıflandırılmasında kullanılan kategorileri ve bu kategoriler arasındaki hiyerarşiyi örneklerle açıklar.	1	0	0	0
Kalıtımın genel esaslarını açıklar.	1	0	0	0
Canlıların yapısını oluşturan organik ve inorganik bileşiklerini açıklar.	1	0	0	0
Eşeysiz üremeyi örneklerle açıklar.	1	0	0	0
Ekosistem Ekolojisi	1	0	0	0

SINAV SONUÇ BELGESİ							
BATMAN / BATMAN MERKEZ / gercüş anadolu lisesi							
Öğrenci				Numara	Sınıf		
PINAR DİREKÇİ				388	12B		
Puan Türü	Puan	Genel Ort.	Dereceler				
			Snf	Kurum	İlçe	İl	Genel
TYT	▼ 175,768	249,970	9	20	144	366	101599
Puanı Hesaplanan:			37	397	716	120269	
Katılımlar:			9	44	492	825	126599

Ders	Soru	Doğru	Yanlış	Net	Başarı %	Sınıf Ort.	Kurum Ort.	Genel Ort.
Türkçe	40	14	15	10,25	26	▼ 18,17	▼ 12,56	▼ 22,11
Tarih-1	5	1	1	0,75	15	▲ 0,39	▼ 0,76	▼ 1,23
Coğrafya-1	5	0	1	-0,25	-5	▼ 0,69	▼ 1,06	▼ 1,90
Felsefe	5	2	1	1,75	35	▲ 1,69	▲ 0,94	▼ 2,14
Din Kül. ve Ahl. Bil.	5	2	0	2,00	40	▼ 3,25	▼ 2,18	▼ 3,69
Felsefe (Seçmeli)	5	0	0	0,00	0	◆ 0,00	◆ 0,00	◆ 0,00
TYT Sosyal	20	5	3	4,25	21	▼ 6,03	▼ 4,93	▼ 8,97
Matematik-1	40	6	1	5,75	14	▲ 4,17	▲ 1,96	▼ 9,87
Fizik	7	2	1	1,75	25	▲ 0,58	▲ 0,25	▲ 1,51
Kimya	7	1	0	1,00	14	▼ 1,11	▲ 0,55	▼ 1,60
Biyoloji	6	0	0	0,00	0	▲ -0,22	▲ -0,02	▼ 1,30
TYT Fen	20	3	1	2,75	14	▲ 1,47	▲ 0,77	▼ 4,41
Toplam:	120	28	20	23,00	19	▼ 29,83	▲ 19,44	▼ 43,42

Soru No	1234567890123456789012345678901234567890
TYT Türkçe	EdeCaB a A dcdCA Abbdb B ADCDbBaaBd
Cevap Anahtarı	A EABCEBDCCAADEECCABAAAEEBBDADCEBCECCB
TYT Sosyal	C c d DCa A C
Cevap Anahtarı	A CCADBABAEDCEABDAACCECBDA
TYT Matematik	DCAD D D C
Cevap Anahtarı	A DCADEDBADBEDEDDBCDDECBDBDBABEDCCDCEDE
TYT Fen	AaC B
Cevap Anahtarı	A AECECDEBCEDEDADCBBEAD

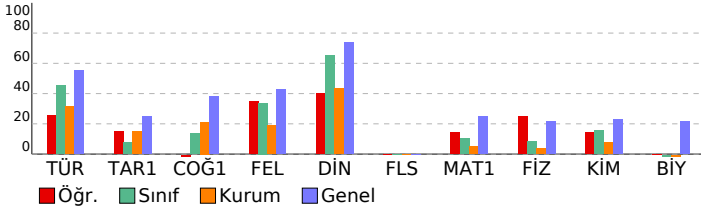

3D TÜRKİYE GENELİ DENEME SINAVI (TYT)

DERSLERE GÖRE BAŞARI ANALİZİ		S	D	Y	B%
TYT Türkçe		40	14	15	35
Türkçe		40	14	15	35
Kelimede anlam ile ilgili çalışmalar yapılır.		1	1	0	100
Metinde geçen kelime ve kelime gruplarının anlamlarını tespit eder.		1	0	1	0
Metinler üzerinde kelime anlam ile ilgili çalışmalar yapılır.		1	0	1	0
Metnin tema ve konusunu belirler.		1	1	0	100
Metnin ana düşüncesi ve yardımcı düşüncelerini belirler.		12	3	7	25
Metni yorumlar.		9	4	1	44
Metinlerden hareketle dil bilgisi çalışmaları yapar.		5	1	1	20
Metindeki cümlelerin öğeleri bulunur.		1	0	0	0
Metinler üzerinden imla ve noktalama çalışmaları yapılır.		2	0	2	0
Paragrafta anlam ile ilgili çalışmalar yapılır.		5	3	1	60
Metnin üslup özelliklerini belirler.		1	0	1	0
Metin ile metnin konusu, amacı ve hedef kitlesi arasında ilişki kurar.		1	1	0	100
TYT Sosyal		25	5	3	20
Tarih-1		5	1	1	20
Kanıtardan yola çıkarak yazının icadından önceki zamanlarda yaşayan insanların hayatı hakkında çıkarımlarda bulur.		1	1	0	100
Karahanlı ve Gazneli örneklerinden hareketle İslamiyet'in kabulünün Türk devlet yapısında ve toplumsal hayatta m		1	0	0	0
Osmanlı Devleti'nde millet sisteminin yapısını analiz eder.		1	0	1	0
Kuvayı Milliye hareketinin oluşumundan Büyük Millet Meclisinin açılışına kadar olan süreçte meydana gelen gelişim		1	0	0	0
Düzenli orduyun kurulmasından Mudanya Ateşkes Antlaşması'na kadar meydana gelen gelişmeleri Türkiye'nin bağ		1	0	0	0
Coğrafya-1		5	0	1	0
Coğrafyanın konularını ve bölünmesini açıklar.		1	0	1	0
Atmosferin katmanları ve özellikleri ile hava olaylarını ilişkilendirir.		1	0	0	0
Nüfusun dağılışı üzerinde etkili olan faktörler ile dünya nüfusunun dağılışını ilişkilendirir.		1	0	0	0
Dünyadaki farklı bölge örneklerini, özellikleri ve bölge belirlemede kullanılan kriterler açısından değerlendirir.		1	0	0	0
Afetlerin oluşum nedenlerini ve özelliklerini açıklar.		1	0	0	0
Felsefe		5	2	1	40
MÖ 6. yüzyıl-MS 2. yüzyıl felsefesindeki örnek düşünce ve argümanları felsefi açıdan değerlendirir.		1	1	0	100
MS 2. yüzyıl-MS 15. yüzyıl felsefesindeki örnek düşünce ve argümanları felsefi açıdan değerlendirir.		1	1	0	100
15. yüzyıl-17. yüzyıl felsefesindeki örnek düşünce ve argümanları felsefi açıdan değerlendirir.		1	0	1	0
18. yüzyıl -19. yüzyıl felsefesindeki örnek düşünce ve argümanları felsefi açıdan değerlendirir.		1	0	0	0
Örnek felsefi metinlerden hareketle 20. yüzyıl filozoflarının felsefi görüşlerini analiz eder.		1	0	0	0
Din Kül. ve Ahl. Bil.		5	2	0	40
İslam'da bilginin kaynaklarını açıklar.		1	0	0	0
İbadetlerin, bireyin ahlaki gelişimi üzerindeki etkisini yorumlar.		1	1	0	100
İslam medeniyeti kavramını izah eder.		1	0	0	0
Allah inancının insan hayatındaki yeri ve önemini yorumlar.		1	0	0	0
Bazı genç sahabilerin öne çıkan özelliklerini örnek alır.		1	1	0	100
Felsefe (Seçmeli)		5	0	0	0
Felsefi düşüncenin özelliklerini açıklar.		1	0	0	0
MS 2. yüzyıl-MS 15. yüzyıl felsefesindeki örnek düşünce ve argümanları felsefi açıdan değerlendirir.		1	0	0	0
Ahlak felsefesinin konusunu ve problemlerini açıklar.		1	0	0	0
Örnek felsefi metinlerden hareketle 20. yüzyıl filozoflarının felsefi görüşlerini analiz eder.		1	0	0	0
Din felsefesinin konusunu ve sorularını açıklar.		1	0	0	0
TYT Matematik		40	6	1	15
Matematik-1		40	6	1	15
Denklemler ve eşitsizlikler ile ilgili problemler çözer.		14	1	0	7
Kökü ifadeleri içeren denklemleri çözer.		1	1	0	100
SAYILAR VE CEBİR / Denklemler ve Eşitsizlikler		3	2	0	67
Üstü İfadeler ve Denklemler		1	0	0	0
Mutlak değer içeren birinci dereceden bir bilinmeyenli denklem ve eşitsizliklerin çözüm kümelerini bulur.		1	1	0	100
Bölünebilme Kuralları		1	0	0	0
Tam sayılarda bölünebilme kurallarıyla ilgili problemler çözer.		1	0	0	0
Birinci Dereceden Denklemler ve Eşitsizlikler		2	0	0	0
İki Fonksiyonun Bileşkesi ve Bir Fonksiyonun Tersini		1	0	0	0
Fonksiyonların grafiklerini yorumlar.		1	0	0	0
Kümelerde İşlemler		1	1	0	100
Verilerin Grafiklere Gösterilmesi		1	0	0	0
Sınırlı sayıda tekrarlayan nesnelerin dizilişlerini (permütasyonlarını) açıklayarak problemler çözer.		1	0	0	0
Basit Olayların Olasılıkları		1	0	0	0
Üçgende açı özellikleriyle ilgili işlemler yapar.		1	0	0	0
Dik Üçgen ve Trigonometri		2	0	0	0
Çokgenler		1	0	0	0
Özel Dörtgenler		3	0	0	0
Dairenin Çevresi ve Alanı		1	0	0	0
Katı Cisimler		1	0	0	0
Analitik düzlemde iki nokta arasındaki uzaklığı veren bağıntıyı elde ederek problemler çözer.		1	0	1	0
TYT Fen		20	3	1	15
Fizik		7	2	1	29
Fizikğin uygulama alanlarını, alt dalları ve diğer disiplinlerle ilişkilendirir.		1	1	0	100
Özkütleyi, kütle ve hacimle ilişkilendirerek açıklar.		1	0	1	0
Basınç ve basınç kuvveti kavramlarının katı, durgun sıvı ve gazlarda bağlı olduğu değişkenleri açıklar.		1	1	0	100
Isı alan veya ısı veren saf maddelerin sıcaklığında meydana gelen değişimin bağlı olduğu değişkenleri analiz eder.		1	0	0	0
Elektrik Akımı, direnç ve potansiyel farkı arasındaki ilişkiyi analiz eder.		1	0	0	0
Saydam, yarı saydam ve saydam olmayan maddelerin ışık geçirme özelliklerini açıklar.		1	0	0	0
Titreşim, dalga hareketi, dalga boyu, periyot, frekans, hız ve genlik kavramlarını açıklar.		1	0	0	0
Kimya		7	1	0	14
Kimyanın Sembolik Dili		1	1	0	100
Atomun Yapısı		1	0	0	0
Kimyasal türler arasındaki zayıf etkileşimleri sınıflandırır.		1	0	0	0
Saf maddelerin hâl değişim grafiklerini yorumlar.		1	0	0	0
Kimyasal Tepkimelerde Hesaplamalar		1	0	0	0
Çözünmüş madde oranını belirten ifadeleri yorumlar.		1	0	0	0
Astilerin ve Bazıların Tepkimeleri		1	0	0	0
Biyoloji		6	0	0	0
Hücre zarından madde geçişine ilişkin kontrollü bir deney yapar.		1	0	0	0
Canlıların sınıflandırılmasında kullanılan kategorileri ve bu kategoriler arasındaki hiyerarşiyi örneklerle açıklar.		1	0	0	0
Kalıtımın genel esaslarını açıklar.		1	0	0	0
Canlıların yapısını oluşturan organik ve inorganik bileşikleri açıklar.		1	0	0	0
Eşeysiz üremeyi örneklerle açıklar.		1	0	0	0
Ekosistem Ekolojisi		1	0	0	0

SINAV SONUÇ BELGESİ							
BATMAN / BATMAN MERKEZ / gercüş anadolu lisesi							
Öğrenci				Numara		Sınıf	
ZERDA GÜNDÜZ				0		12B	
Puan Türü	Puan	Genel Ort.	Dereceler				
			Snf	Kurum	İlçe	İl	Genel
TYT	▼ 185,828	249,970	8	16	126	325	96644
Puanı Hesaplanan:			37	397	716	120269	
Katılımlar:			9	44	492	825	126599

Ders	Soru	Doğru	Yanlış	Net	Başarı %	Sınıf Ort.	Kurum Ort.	Genel Ort.
Türkçe	40	18	18	13,50	34	▼ 18,17	▲ 12,56	▼ 22,11
Tarih-1	5	1	1	0,75	15	▲ 0,39	▼ 0,76	▼ 1,23
Coğrafya-1	5	1	1	0,75	15	▲ 0,69	▼ 1,06	▼ 1,90
Felsefe	5	2	0	2,00	40	▲ 1,69	▲ 0,94	▼ 2,14
Din Kül. ve Ahl. Bil.	5	3	0	3,00	60	▼ 3,25	▲ 2,18	▼ 3,69
Felsefe (Seçmeli)	5	0	0	0,00	0	◆ 0,00	◆ 0,00	◆ 0,00
TYT Sosyal	20	7	2	6,50	33	▲ 6,03	▲ 4,93	▼ 8,97
Matematik-1	40	5	1	4,75	12	▲ 4,17	▲ 1,96	▼ 9,87
Fizik	7	1	3	0,25	4	▼ 0,58	◆ 0,25	▼ 1,51
Kimya	7	2	1	1,75	25	▲ 1,11	▲ 0,55	▲ 1,60
Biyoloji	6	0	2	-0,50	-8	▼ -0,22	▼ -0,02	▼ 1,30
TYT Fen	20	3	6	1,50	8	▲ 1,47	▲ 0,77	▼ 4,41
Toplam:	120	33	27	26,25	22	▼ 29,83	▲ 19,44	▼ 43,42

Soru No	1234567890123456789012345678901234567890
TYT Türkçe	EdBCEB CaAdcbECCAdAAAEdBcebDaebcaabe a
Cevap Anahtarı	A EABCEBDCCAADEECCABAAAEEBBDADCEBCECCB
TYT Sosyal	C c C dD B A CC
Cevap Anahtarı	A CCADBABAEDCEABDAACCECBDA
TYT Matematik	c ADE D E
Cevap Anahtarı	A DCADEDBADBEDEDDBCDDECBDBDBABEDCCDEDE
TYT Fen	Acb cB D b d d
Cevap Anahtarı	A AECECDEBCEDEDADCBBEAD

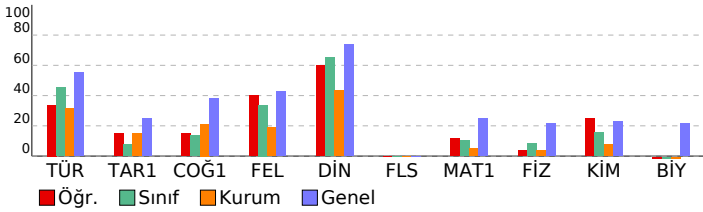

3D TÜRKİYE GENELİ DENEME SINAVI (TYT)				
DERSLERE GÖRE BAŞARI ANALİZİ				
	S	D	Y	B%
TYT Türkçe	40	18	18	45
Türkçe	40	18	18	45
Kelimeden anlam ile ilgili çalışmalar yapılır.	1	1	0	100
Metinde geçen kelime ve kelime gruplarının anlamlarını tespit eder.	1	0	1	0
Metinler üzerinde kelime anlam ile ilgili çalışmalar yapılır.	1	1	0	100
Metnin tema ve konusunu belirler.	1	1	0	100
Metnin ana düşüncesi ve yardımcı düşüncelerini belirler.	12	5	6	42
Metni yorumlar.	9	2	5	22
Metinlerden hareketle dil bilgisi çalışmaları yapar.	5	1	3	20
Metindeki cümlelerin öğeleri bulunur.	1	1	0	100
Metinler üzerinden imla ve noktalama çalışmaları yapılır.	2	1	1	50
Paragrafta anlam ile ilgili çalışmalar yapılır.	5	4	1	80
Metnin üslup özelliklerini belirler.	1	1	0	100
Metin ile metnin konusu, amacı ve hedef kitlesi arasında ilişki kurar.	1	0	1	0
TYT Sosyal	25	7	2	28
Tarih-1	5	1	1	20
Kanıtardan yola çıkarak yazının icadından önceki zamanlarda yaşayan insanların hayatı hakkında çıkarımlarda bulur.	1	1	0	100
Karahanlı ve Gazneli örneklerinden hareketle İslamiyet'in kabulünün Türk devlet yapısında ve toplumsal hayatta m	1	0	0	0
Osmanlı Devleti'nde millet sisteminin yapısını analiz eder.	1	0	0	0
Kuvayı Milliye hareketinin oluşumundan Büyük Millet Meclisinin açılışına kadar olan süreçte meydana gelen gelişim	1	0	1	0
Düzenli ordunun kurulmasından Mudanya Ateşkes Antlaşması'na kadar meydana gelen gelişmeleri Türkiye'nin bağ	1	0	0	0
Coğrafya-1	5	1	1	20
Coğrafyanın konularını ve bölünmesini açıklar.	1	1	0	100
Atmosferin katmanları ve özellikleri ile hava olaylarını ilişkilendirir.	1	0	0	0
Nüfusun dağılışı üzerinde etkili olan faktörler ile dünya nüfusunun dağılışını ilişkilendirir.	1	0	0	0
Dünyadaki farklı bölge örneklerini, özellikleri ve bölge belirlemede kullanılan kriterler açısından değerlendirir.	1	0	0	0
Afetlerin oluşum nedenlerini ve özelliklerini açıklar.	1	0	1	0
Felsefe	5	2	0	40
MÖ 6. yüzyıl-MS 2. yüzyıl felsefesindeki örnek düşünce ve argümanları felsefi açıdan değerlendirir.	1	1	0	100
MS 2. yüzyıl-MS 15. yüzyıl felsefesindeki örnek düşünce ve argümanları felsefi açıdan değerlendirir.	1	0	0	0
15. yüzyıl-17. yüzyıl felsefesindeki örnek düşünce ve argümanları felsefi açıdan değerlendirir.	1	0	0	0
18. yüzyıl -19. yüzyıl felsefesindeki örnek düşünce ve argümanları felsefi açıdan değerlendirir.	1	0	0	0
Örnek felsefi metinlerden hareketle 20. yüzyıl filozoflarının felsefi görüşlerini analiz eder.	1	1	0	100
Din Kül. ve Ahl. Bil.	5	3	0	60
İslam'da bilginin kaynaklarını açıklar.	1	0	0	0
İbadetlerin, bireyin ahlaki gelişimi üzerindeki etkisini yorumlar.	1	1	0	100
İslam medeniyeti kavramını izah eder.	1	0	0	0
Allah inancının insan hayatındaki yeri ve önemini yorumlar.	1	1	0	100
Bazı genç sahabilerin öne çıkan özelliklerini örnek alır.	1	1	0	100
Felsefe (Seçmeli)	5	0	0	0
Felsefi düşüncenin özelliklerini açıklar.	1	0	0	0
MS 2. yüzyıl-MS 15. yüzyıl felsefesindeki örnek düşünce ve argümanları felsefi açıdan değerlendirir.	1	0	0	0
Ahlak felsefesinin konusunu ve problemlerini açıklar.	1	0	0	0
Örnek felsefi metinlerden hareketle 20. yüzyıl filozoflarının felsefi görüşlerini analiz eder.	1	0	0	0
Din felsefesinin konusunu ve sorularını açıklar.	1	0	0	0
TYT Matematik	40	5	1	13
Matematik-1	40	5	1	13
Denklemler ve eşitsizlikler ile ilgili problemler çözer.	14	0	1	0
Köklü ifadeleri içeren denklemleri çözer.	1	0	0	0
SAYILAR VE CEBİR / Denklemler ve Eşitsizlikler	3	0	0	100
Üstü İfadeler ve Denklemler	1	1	0	100
Mutlak değer içeren birinci dereceden bir bilinmeyenli denklem ve eşitsizliklerin çözüm kümelerini bulur.	1	0	0	0
Bölünebilme Kuralları	1	0	0	0
Tam sayılarda bölünebilme kurallarıyla ilgili problemler çözer.	1	0	0	0
Birinci Dereceden Denklemler ve Eşitsizlikler	2	1	0	50
İki Fonksiyonun Bileşkesi ve Bir Fonksiyonun Tersİ	1	0	0	0
Fonksiyonların grafiklerini yorumlar.	1	0	0	0
Kümelerde İşlemler	1	0	0	0
Verilerin Grafiklere Gösterilmesi	1	0	0	0
Sınırlı sayıda tekrarlayan nesnelerin dizilişlerini (permütasyonlarını) açıklayarak problemler çözer.	1	0	0	0
Basit Olayların Olasılıkları	1	0	0	0
Üçgende açılı özellikleri ile ilgili işlemler yapar.	1	0	0	0
Dik Üçgen ve Trigonometri	2	0	0	0
Çokgenler	1	0	0	0
Özel Dörtgenler	3	0	0	0
Dairenin Çevresi ve Alanı	1	0	0	0
Katı Cisimler	1	0	0	0
Analitik düzlemde iki nokta arasındaki uzaklığı veren bağıntıyı elde ederek problemler çözer.	1	0	0	0
TYT Fen	20	3	6	15
Fizik	7	1	3	14
Fizikğin uygulama alanlarını, alt dalları ve diğer disiplinlerle ilişkilendirir.	1	1	0	100
Özkütleyi, kütle ve hacimle ilişkilendirerek açıklar.	1	0	1	0
Basınç ve basınç kuvveti kavramlarının katı, durgun sıvı ve gazlarda bağlı olduğu değişkenleri açıklar.	1	0	1	0
Isı alan veya ısı veren saf maddelerin sıcaklığında meydana gelen değişimin bağlı olduğu değişkenleri analiz eder.	1	0	0	0
Elektrik Akımı, direnç ve potansiyel farkı arasındaki ilişkiyi analiz eder.	1	0	0	0
Saydam, yarı saydam ve saydam olmayan maddelerin ışık geçirme özelliklerini açıklar.	1	0	0	0
Titreşim, dalga hareketi, dalga boyu, periyot, frekans, hız ve genlik kavramlarını açıklar.	1	0	1	0
Kimya	7	2	1	29
Kimyanın Sembolik Dili	1	1	0	100
Atomun Yapısı	1	0	0	0
Kimyasal türler arasındaki zayıf etkileşimleri sınıflandırır.	1	1	0	100
Saf maddelerin hâl değişim grafiklerini yorumlar.	1	0	0	0
Kimyasal Tepkimelerde Hesaplamalar	1	0	0	0
Çözünmüş madde oranını belirten ifadeleri yorumlar.	1	0	1	0
Astilerin ve Bazıların Tepkimeleri	1	0	0	0
Biyoloji	6	0	2	0
Hücre zarından madde geçişine ilişkin kontrollü bir deney yapar.	1	0	0	0
Canlıların sınıflandırılmasında kullanılan kategorileri ve bu kategoriler arasındaki hiyerarşiyi örneklerle açıklar.	1	0	0	0
Kalıtımın genel esaslarını açıklar.	1	0	1	0
Canlıların yapısını oluşturan organik ve inorganik bileşikleri açıklar.	1	0	0	0
Eşeysiz üremeyi örneklerle açıklar.	1	0	1	0
Ekosistem Ekolojisi	1	0	0	0

SINAV SONUÇ BELGESİ							
BATMAN / BATMAN MERKEZ / gercüş anadolu lisesi							
Öğrenci				Numara	Sınıf		
BİLAL ÖNER				397	12C		
Puan Türü	Puan	Genel Ort.	Dereceler				
			Snf	Kurum	İlçe	İl	Genel
TYT	▼ 216,513	249,970	3	4	84	200	77988
	Puanı Hesaplanan:		37	397	716	120269	
Katılımlar:		5	44	492	825	126599	

Ders	Soru	Doğru	Yanlış	Net	Başarı %	Sınıf Ort.	Kurum Ort.	Genel Ort.
Türkçe	40	26	10	23,50	59	▲18,90	▲12,56	▲22,11
Tarih-1	5	3	2	2,50	50	▲1,80	▲0,76	▲1,23
Coğrafya-1	5	4	1	3,75	75	▲2,55	▲1,06	▲1,90
Felsefe	5	4	1	3,75	75	▲3,00	▲0,94	▲2,14
Din Kül. ve Ahl. Bil.	5	4	1	3,75	75	▲3,25	▲2,18	▲3,69
Felsefe (Seçmeli)	5	0	0	0,00	0	◆0,00	◆0,00	◆0,00
TYT Sosyal	20	15	5	13,75	69	▲10,60	▲4,93	▲8,97
Matematik-1	40	0	2	-0,50	-1	▼0,38	▼1,96	▼9,87
Toplam:	120	41	17	36,75	31	▲29,70	▲19,44	▼43,42

Soru No	1234567890123456789012345678901234567890
TYT Türkçe	EABCEa e c dECeABAbAEEBBeADCDEBaDBCeCeB
Cevap Anahtarı	A EABCEBDDCCAADDEECCABAAAEEBBDADCDEBCDBCECCB
TYT Sosyal	CCcDeCABAdaCEABDAbCC
Cevap Anahtarı	A CCADBCABAEDCEABDAACCECBDA
TYT Matematik	ee
Cevap Anahtarı	A DCAEDDBADBEDEDBDCDECEBCBDBDBABEDCCDEDE

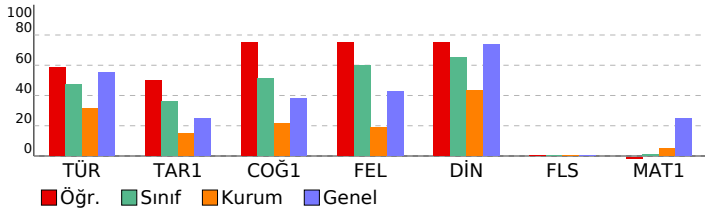

3D TÜRKİYE GENELİ DENEME SINAVI (TYT)

DERSLERE GÖRE BAŞARI ANALİZİ		S	D	Y	B%
TYT Türkçe		40	26	10	65
Türkçe		40	26	10	65
Kelimede anlam ile ilgili çalışmalar yapılır.		1	1	0	100
Metinde geçen kelime ve kelime gruplarının anlamlarını tespit eder.		1	1	0	100
Metinler üzerinde kelime anlam ile ilgili çalışmalar yapılır.		1	1	0	100
Metnin tema ve konusunu belirler.		1	1	0	100
Metnin ana düşüncesi ve yardımcı düşüncelerini belirler.		12	11	1	92
Metni yorumlar.		9	5	4	56
Metinlerden hareketle dil bilgisi çalışmaları yapar.		5	0	2	0
Metindeki cümlelerin öğeleri bulunur.		1	0	0	0
Metinler üzerinden imla ve noktalama çalışmaları yapılır.		2	1	1	50
Paragrafta anlam ile ilgili çalışmalar yapılır.		5	4	1	80
Metnin üslup özelliklerini belirler.		1	0	1	0
Metin ile metnin konusu, amacı ve hedef kitlesi arasında ilişki kurar.		1	1	0	100
TYT Sosyal		25	15	5	60
Tarih-1		5	3	2	60
Kanıtardan yola çıkarak yazının icadından önceki zamanlarda yaşayan insanların hayatı hakkında çıkarımlarda bulur.		1	1	0	100
Karahanlı ve Gazneli örneklerinden hareketle İslamiyet'in kabulünün Türk devlet yapısında ve toplumsal hayatta m		1	1	0	100
Osmanlı Devleti'nde millet sisteminin yapısını analiz eder.		1	0	1	0
Kuvayı Milliye hareketinin oluşumundan Büyük Millet Meclisinin açılışına kadar olan süreçte meydana gelen gelişim		1	1	0	100
Düzenli orduyun kurulmasından Mudanya Ateşkes Antlaşması'na kadar meydana gelen gelişmeleri Türkiye'nin bağ		1	0	1	0
Coğrafya-1		5	4	1	80
Coğrafyanın konularını ve bölünmesini açıklar.		1	1	0	100
Atmosferin katmanları ve özellikleri ile hava olaylarını ilişkilendirir.		1	1	0	100
Nüfusun dağılışı üzerinde etkili olan faktörler ile dünya nüfusunun dağılışı ilişkilendirir.		1	1	0	100
Dünyadaki farklı bölge örneklerini, özellikleri ve bölge belirlemede kullanılan kriterler açısından değerlendirir.		1	1	0	100
Afetlerin oluşum nedenlerini ve özelliklerini açıklar.		1	0	1	0
Felsefe		5	4	1	80
MÖ 6. yüzyıl-MS 2. yüzyıl felsefesindeki örnek düşünce ve argümanları felsefi açıdan değerlendirir.		1	0	1	0
MS 2. yüzyıl-MS 15. yüzyıl felsefesindeki örnek düşünce ve argümanları felsefi açıdan değerlendirir.		1	1	0	100
15. yüzyıl-17. yüzyıl felsefesindeki örnek düşünce ve argümanları felsefi açıdan değerlendirir.		1	1	0	100
18. yüzyıl -19. yüzyıl felsefesindeki örnek düşünce ve argümanları felsefi açıdan değerlendirir.		1	1	0	100
Örnek felsefi metinlerden hareketle 20. yüzyıl filozoflarının felsefi görüşlerini analiz eder.		1	1	0	100
Din Kül. ve Ahl. Bil.		5	4	1	80
İslam'da bilginin kaynaklarını açıklar.		1	1	0	100
İbadetlerin, bireyin ahlaki gelişimi üzerindeki etkisini yorumlar.		1	1	0	100
İslam medeniyeti kavramını izah eder.		1	0	1	0
Allah inancının insan hayatındaki yeri ve önemini yorumlar.		1	1	0	100
Bazı genç sahabilerin öne çıkan özelliklerini örnek alır.		1	1	0	100
Felsefe (Seçmeli)		5	0	0	0
Felsefi düşüncenin özelliklerini açıklar.		1	0	0	0
MS 2. yüzyıl-MS 15. yüzyıl felsefesindeki örnek düşünce ve argümanları felsefi açıdan değerlendirir.		1	0	0	0
Ahlak felsefesinin konusunu ve problemlerini açıklar.		1	0	0	0
Örnek felsefi metinlerden hareketle 20. yüzyıl filozoflarının felsefi görüşlerini analiz eder.		1	0	0	0
Din felsefesinin konusunu ve sorularını açıklar.		1	0	0	0
TYT Matematik		40	0	2	0
Matematik-1		40	0	2	0
Denklemler ve eşitsizlikler ile ilgili problemler çözer.		14	0	0	0
Kökü ifadeleri içeren denklemleri çözer.		1	0	0	0
SAYILAR VE CEBİR / Denklemler ve Eşitsizlikler		3	0	2	0
Üstü İfadeler ve Denklemler		1	0	0	0
Mutlak değer içeren birinci dereceden bir bilinmeyenli denklem ve eşitsizliklerin çözüm kümelerini bulur.		1	0	0	0
Bölünebilme Kuralları		1	0	0	0
Tam sayılarda bölünebilme kurallarıyla ilgili problemler çözer.		1	0	0	0
Birinci Dereceden Denklemler ve Eşitsizlikler		2	0	0	0
İki Fonksiyonun Bileşkesi ve Bir Fonksiyonun Tersİ		1	0	0	0
Fonksiyonların grafiklerini yorumlar.		1	0	0	0
Kümelerde İşlemler		1	0	0	0
Verilerin Grafikle Gösterilmesi		1	0	0	0
Sınırlı sayıda tekrarlayan nesnelerin dizilişlerini (permütasyonlarını) açıklayarak problemler çözer.		1	0	0	0
Basit Olayların Olasılıkları		1	0	0	0
Üçgende açılı özellikleri ile ilgili işlemler yapar.		1	0	0	0
Dik Üçgen ve Trigonometri		2	0	0	0
Çokgenler		1	0	0	0
Özel Dörtgenler		3	0	0	0
Dairenin Çevresi ve Alanı		1	0	0	0
Katı Cisimler		1	0	0	0
Analitik düzlemde iki nokta arasındaki uzaklığı veren bağıntıyı elde ederek problemler çözer.		1	0	0	0

SINAV SONUÇ BELGESİ							
BATMAN / BATMAN MERKEZ / gercüş anadolu lisesi							
Öğrenci				Numara	Sınıf		
CİHAN DİLBER				12	12C		
Puan Türü	Puan	Genel Ort.	Dereceler				
			Snf	Kurum	İlçe	İl	Genel
TYT	▼ 225,238	249,970	1	1	75	174	72187
	Puanı Hesaplanan:		37	397	716	120269	
Katılımlar:		5	44	492	825	126599	

Ders	Soru	Doğru	Yanlış	Net	Başarı %	Sınıf Ort.	Kurum Ort.	Genel Ort.
Türkçe	40	26	10	23,50	59	▲18,90	▲12,56	▲22,11
Tarih-1	5	3	2	2,50	50	▲1,80	▲0,76	▲1,23
Coğrafya-1	5	4	1	3,75	75	▲2,55	▲1,06	▲1,90
Felsefe	5	4	1	3,75	75	▲3,00	▲0,94	▲2,14
Din Kül. ve Ahl. Bil.	5	5	0	5,00	100	▲3,25	▲2,18	▲3,69
Felsefe (Seçmeli)	5	0	0	0,00	0	◆0,00	◆0,00	◆0,00
TYT Sosyal	20	16	4	15,00	75	▲10,60	▲4,93	▲8,97
Matematik-1	40	1	1	0,75	2	▲0,38	▼1,96	▼9,87
Toplam:	120	43	15	39,25	33	▲29,70	▲19,44	▼43,42

Soru No	1234567890123456789012345678901234567890
TYT Türkçe	EABeEBc c dECCABAAbEEBBeADaDEBaDBCeB
Cevap Anahtarı	A EABCEBDDCCAADDEECCABAAAEEBBDADCDEBCDBCECCB
TYT Sosyal	CCcDeCABAdaCEABDAACC
Cevap Anahtarı	A CCADBCABAEDCEABDAACCECBDA
TYT Matematik	eD
Cevap Anahtarı	A DCAEDBADBEDEDDBCDDECBDBDABEDCCDCEDE

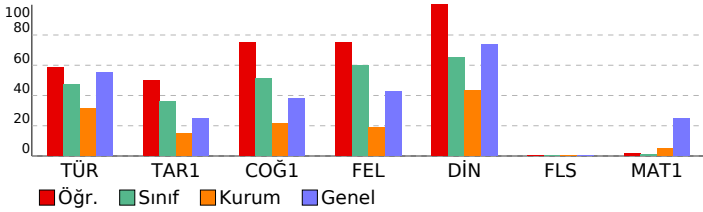

3D TÜRKİYE GENELİ DENEME SINAVI (TYT)				
DERSLERE GÖRE BAŞARI ANALİZİ				
S	D	Y	B%	
TYT Türkçe	40	26	10	65
Türkçe	40	26	10	65
Kelimede anlam ile ilgili çalışmalar yapılır.	1	1	0	100
Metinde geçen kelime ve kelime gruplarının anlamlarını tespit eder.	1	1	0	100
Metinler üzerinde kelime anlam ile ilgili çalışmalar yapılır.	1	1	0	100
Metnin tema ve konusunu belirler.	1	0	1	0
Metnin ana düşüncesi ve yardımcı düşüncelerini belirler.	12	9	3	75
Metni yorumlar.	9	6	3	67
Metinlerden hareketle dil bilgisi çalışmaları yapar.	5	0	2	0
Metindeki cümlelerin öğeleri bulunur.	1	0	0	0
Metinler üzerinden imla ve noktalama çalışmaları yapılır.	2	1	1	50
Paragrafta anlam ile ilgili çalışmalar yapılır.	5	5	0	100
Metnin üslup özelliklerini belirler.	1	1	0	100
Metin ile metnin konusu, amacı ve hedef kitlesi arasında ilişki kurar.	1	1	0	100
TYT Sosyal	25	16	4	64
Tarih-1	5	3	2	60
Kanıtardan yola çıkarak yazının icadından önceki zamanlarda yaşayan insanların hayatı hakkında çıkarımlarda bulur.	1	1	0	100
Karahanlı ve Gazneli örneklerinden hareketle İslamiyet'in kabulünün Türk devlet yapısında ve toplumsal hayatta m	1	1	0	100
Osmanlı Devleti'nde millet sisteminin yapısını analiz eder.	1	0	1	0
Kuvayı Milliye hareketinin oluşumundan Büyük Millet Meclisinin açılışına kadar olan süreçte meydana gelen gelişim	1	1	0	100
Düzenli orduyun kurulmasından Mudanya Ateşkes Antlaşması'na kadar meydana gelen gelişmeleri Türkiye'nin bağ	1	0	1	0
Coğrafya-1	5	4	1	80
Coğrafyanın konularını ve bölünmesini açıklar.	1	1	0	100
Atmosferin katmanları ve özellikleri ile hava olaylarını ilişkilendirir.	1	1	0	100
Nüfusun dağılışı üzerinde etkili olan faktörler ile dünya nüfusunun dağılışı ilişkilendirir.	1	1	0	100
Dünyadaki farklı bölge örneklerini, özellikleri ve bölge belirlemede kullanılan kriterler açısından değerlendirir.	1	1	0	100
Afetlerin oluşum nedenlerini ve özelliklerini açıklar.	1	0	1	0
Felsefe	5	4	1	80
MÖ 6. yüzyıl-MS 2. yüzyıl felsefesindeki örnek düşünce ve argümanları felsefi açıdan değerlendirir.	1	0	1	0
MS 2. yüzyıl-MS 15. yüzyıl felsefesindeki örnek düşünce ve argümanları felsefi açıdan değerlendirir.	1	1	0	100
15. yüzyıl-17. yüzyıl felsefesindeki örnek düşünce ve argümanları felsefi açıdan değerlendirir.	1	1	0	100
18. yüzyıl -19. yüzyıl felsefesindeki örnek düşünce ve argümanları felsefi açıdan değerlendirir.	1	1	0	100
Örnek felsefi metinlerden hareketle 20. yüzyıl filozoflarının felsefi görüşlerini analiz eder.	1	1	0	100
Din Kül. ve Ahl. Bil.	5	5	0	100
İslam'da bilginin kaynaklarını açıklar.	1	1	0	100
İbadetlerin, bireyin ahlaki gelişimi üzerindeki etkisini yorumlar.	1	1	0	100
İslam medeniyeti kavramını izah eder.	1	1	0	100
Allah inancının insan hayatındaki yeri ve önemini yorumlar.	1	1	0	100
Bazı genç sahabilerin öne çıkan özelliklerini örnek alır.	1	1	0	100
Felsefe (Seçmeli)	5	0	0	0
Felsefi düşüncenin özelliklerini açıklar.	1	0	0	0
MS 2. yüzyıl-MS 15. yüzyıl felsefesindeki örnek düşünce ve argümanları felsefi açıdan değerlendirir.	1	0	0	0
Ahlak felsefesinin konusunu ve problemlerini açıklar.	1	0	0	0
Örnek felsefi metinlerden hareketle 20. yüzyıl filozoflarının felsefi görüşlerini analiz eder.	1	0	0	0
Din felsefesinin konusunu ve sorularını açıklar.	1	0	0	0
TYT Matematik	40	1	1	3
Matematik-1	40	1	1	3
Denklemler ve eşitsizlikler ile ilgili problemler çözer.	14	0	0	0
Köklü ifadeleri içeren denklemleri çözer.	1	0	0	0
SAYILAR VE CEBİR / Denklemler ve Eşitsizlikler	3	1	1	33
Üstü İfadeler ve Denklemler	1	0	0	0
Mutlak değer içeren birinci dereceden bir bilinmeyenli denklem ve eşitsizliklerin çözüm kümelerini bulur.	1	0	0	0
Bölünebilme Kuralları	1	0	0	0
Tam sayılarda bölünebilme kurallarıyla ilgili problemler çözer.	1	0	0	0
Birinci Dereceden Denklemler ve Eşitsizlikler	2	0	0	0
İki Fonksiyonun Bileşkesi ve Bir Fonksiyonun Tersİ	1	0	0	0
Fonksiyonların grafiklerini yorumlar.	1	0	0	0
Kümelerde İşlemler	1	0	0	0
Verilerin Grafikle Gösterilmesi	1	0	0	0
Sınırlı sayıda tekrarlayan nesnelerin dizilişlerini (permütasyonlarını) açıklayarak problemler çözer.	1	0	0	0
Basit Olayların Olasılıkları	1	0	0	0
Üçgende açılı özellikleri ile ilgili işlemler yapar.	1	0	0	0
Dik Üçgen ve Trigonometri	2	0	0	0
Çokgenler	1	0	0	0
Özel Dörtgenler	3	0	0	0
Dairenin Çevresi ve Alanı	1	0	0	0
Katı Cisimler	1	0	0	0
Analitik düzlemde iki nokta arasındaki uzaklığı veren bağıntıyı elde ederek problemler çözer.	1	0	0	0

SINAV SONUÇ BELGESİ										3D TÜRKİYE GENELİ DENEME SINAVI (TYT)									
BATMAN / BATMAN MERKEZ / gercüş anadolu lisesi										DERSLERE GÖRE BAŞARI ANALİZİ									
Öğrenci					Numara		Sınıf			S D Y B%									
HÜSEYİN KARACA					122		12C			TYT Türkçe									
										40 23 17 58									
										Türkçe									
										40 23 17 58									
										Kelimede anlam ile ilgili çalışmalar yapılır.									
										1 0 1 0									
										Metinde geçen kelime ve kelime gruplarının anlamlarını tespit eder.									
										1 1 0 100									
										Metinler üzerinde kelimede anlam ile ilgili çalışmalar yapılır.									
										1 1 0 100									
										Metnin tema ve konusunu belirler.									
										1 0 1 0									
										Metnin ana düşüncesi ve yardımcı düşüncelerini belirler.									
										12 8 4 67									
										Metni yorumlar.									
										9 6 3 67									
										Metinlerden hareketle dil bilgisi çalışmaları yapar.									
										5 0 5 0									
										Metindeki cümlelerin öğeleri bulunur.									
										1 1 0 100									
										Metinler üzerinden imla ve noktalama çalışmaları yapılır.									
										2 1 1 50									
										Paragrafta anlam ile ilgili çalışmalar yapılır.									
										5 4 1 80									
										Metnin üslup özelliklerini belirler.									
										1 0 1 0									
										Metin ile metnin konusu, amacı ve hedef kitlesi arasında ilişki kurar.									
										1 1 0 100									
										TYT Sosyal									
										25 5 15 20									
										Tarih-1									
										5 0 5 0									
										Kanıtlardan yola çıkarak yazının icadından önceki zamanlarda yaşayan insanların hayatı hakkında çıkarımlarda bulur.									
										1 0 1 0									
										Karahanlı ve Gazneli örneklerinden hareketle İslamiyet'in kabulünün Türk devlet yapısında ve toplumsal hayatta m									
										1 0 1 0									
										Osmanlı Devleti'nde millet sisteminin yapısını analiz eder.									
										1 0 1 0									
										Kuvayı Milliye hareketinin oluşumundan Büyük Millet Meclisinin açılışına kadar olan süreçte meydana gelen gelişim									
										1 0 1 0									
										Düzenli ordu kurulmasından Mudanya Ateşkes Antlaşması'na kadar meydana gelen gelişmeleri Türkiye'nin bağ									
										1 0 1 0									
										Coğrafya-1									
										5 0 5 0									
										Coğrafyanın konularını ve bölümlenmesini açıklar.									
										1 0 1 0									
										Atmosferin katmanları ve özellikleri ile hava olaylarını ilişkilendirir.									
										1 0 1 0									
										Nüfusun dağılışı üzerinde etkili olan faktörler ile dünya nüfusunun dağılışı ilişkilendirir.									
										1 0 1 0									
										Dünyadaki farklı bölge örneklerini, özellikleri ve bölge belirlemede kullanılan kriterler açısından değerlendirir.									
										1 0 1 0									
										Afetlerin oluşum nedenlerini ve özelliklerini açıklar.									
										1 0 1 0									
										Felsefe									
										5 3 2 60									
										MÖ 6. yüzyıl-MS 2. yüzyıl felsefesindeki örnek düşünce ve argümanları felsefi açıdan değerlendirir.									
										1 0 1 0									
										MS 2. yüzyıl-MS 15. yüzyıl felsefesindeki örnek düşünce ve argümanları felsefi açıdan değerlendirir.									
										1 0 1 0									
										15. yüzyıl-17. yüzyıl felsefesindeki örnek düşünce ve argümanları felsefi açıdan değerlendirir.									
										1 1 0 100									
										18. yüzyıl -19. yüzyıl felsefesindeki örnek düşünce ve argümanları felsefi açıdan değerlendirir.									
										1 1 0 100									
										Örnek felsefi metinlerden hareketle 20. yüzyıl filozoflarının felsefi görüşlerini analiz eder.									
										1 1 0 100									
										Din Kült. ve Ahl. Bil.									
										5 2 3 40									
										İslam'da bilginin kaynaklarını açıklar.									
										1 0 1 0									
										İbadetlerin, bireyin ahlaki gelişimi üzerindeki etkisini yorumlar.									
										1 1 0 100									
										İslam medeniyeti kavramını izah eder.									
										1 0 1 0									
										Allah'ın insan hayatındaki yeri ve önemini yorumlar.									
										1 1 0 100									
										Bazı genç şahabilerin öne çıkan özelliklerini örnek alır.									
										1 0 1 0									
										Felsefe (Seçmeli)									
										5 0 0 0									
										Felsefi düşüncenin özelliklerini açıklar.									
										1 0 0 0									
										MS 2. yüzyıl-MS 15. yüzyıl felsefesindeki örnek düşünce ve argümanları felsefi açıdan değerlendirir.									
										1 0 0 0									
										Ahlak felsefesinin konusunu ve problemlerini açıklar.									
										1 0 0 0									
										Örnek felsefi metinlerden hareketle 20. yüzyıl filozoflarının felsefi görüşlerini analiz eder.									
										1 0 0 0									
										Din felsefesinin konusunu ve sorularını açıklar.									
										1 0 0 0									

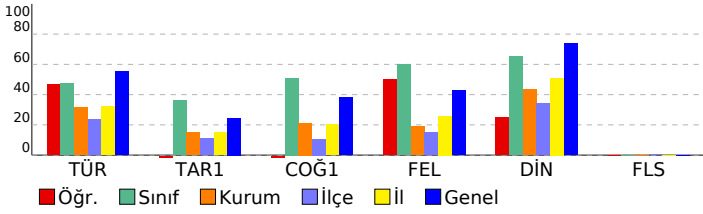

SINAV SONUÇ BELGESİ							
BATMAN / BATMAN MERKEZ / gercüş anadolu lisesi							
Öğrenci			Numara		Sınıf		
ŞÜKRÜ USLU			410		12C		
Puan Türü	Puan	Genel Ort.	Dereceler				
			Snf	Kurum	İlçe	İl	Genel
TYT	▼ 150,690	249,970	5	28	178	444	110371
	Puanı Hesaplanan:		37	397	716	120269	
Katılımlar:		5	44	492	825	126599	

Ders	Soru	Doğru	Yanlış	Net	Başarı %	Sınıf Ort.	Kurum Ort.	Genel Ort.
Türkçe	40	11	21	5,75	14	▼ 18,90	▼ 12,56	▼ 22,11
Tarih-1	5	3	2	2,50	50	▲ 1,80	▲ 0,76	▲ 1,23
Coğrafya-1	5	4	1	3,75	75	▲ 2,55	▲ 1,06	▲ 1,90
Felsefe	5	2	3	1,25	25	▼ 3,00	▲ 0,94	▼ 2,14
Din Kül. ve Ahl. Bil.	5	3	2	2,50	50	▼ 3,25	▲ 2,18	▼ 3,69
Felsefe (Seçmeli)	5	0	0	0,00	0	◆ 0,00	◆ 0,00	◆ 0,00
TYT Sosyal	20	12	8	10,00	50	▼ 10,60	▲ 4,93	▲ 8,97
Matematik-1	40	1	2	0,50	1	▲ 0,38	▼ 1,96	▼ 9,87
Fizik	7	0	2	-0,50	-7	◆ -0,50	▼ 0,25	▼ 1,51
Kimya	7	0	0	0,00	0	◆ 0,00	▼ 0,55	▼ 1,60
Biyoloji	6	0	0	0,00	0	◆ 0,00	▲ -0,02	▼ 1,30
TYT Fen	20	0	2	-0,50	-3	◆ -0,50	▼ 0,77	▼ 4,41
Toplam:	120	24	33	15,75	13	▼ 29,70	▼ 19,44	▼ 43,42

Soru No	1234567890123456789012345678901234567890
TYT Türkçe	EABadBDCbecedEebA dbec eBa c b cd cC bC
Cevap Anahtarı	A EABCEBDCCAADEECCABAAAEEBBDADCEBCECCB
TYT Sosyal	CCcDeCABAdcCdAcDAbdC
Cevap Anahtarı	A CCADBCABAEDCEABDAACCECBDA
TYT Matematik	e d D
Cevap Anahtarı	A DCADEDBADBEDEDDBCDCEBCBDBDABEDCCDEDE
TYT Fen	d b
Cevap Anahtarı	A AECECDEBCEDEADDCBBEAD

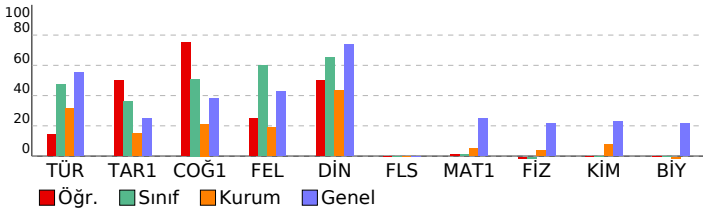

3D TÜRKİYE GENELİ DENEME SINAVI (TYT)

DERSLERE GÖRE BAŞARI ANALİZİ		S	D	Y	B%
TYT Türkçe		40	11	21	28
Türkçe		40	11	21	28
Kelimede anlam ile ilgili çalışmalar yapılır.		1	1	0	100
Metinde geçen kelime ve kelime gruplarının anlamlarını tespit eder.		1	1	0	100
Metinler üzerinde kelime anlam ile ilgili çalışmalar yapılır.		1	1	0	100
Metnin tema ve konusunu belirler.		1	0	1	0
Metnin ana düşüncesi ve yardımcı düşüncelerini belirler.		12	2	7	17
Metni yorumlar.		9	2	3	22
Metinlerden hareketle dil bilgisi çalışmaları yapar.		5	2	3	40
Metindeki cümlelerin öğeleri bulunur.		1	0	1	0
Metinler üzerinden imla ve noktalama çalışmaları yapılır.		2	1	1	50
Paragrafta anlam ile ilgili çalışmalar yapılır.		5	1	3	20
Metnin üslup özelliklerini belirler.		1	0	1	0
Metin ile metnin konusu, amacı ve hedef kitlesi arasında ilişki kurar.		1	0	1	0
TYT Sosyal		25	12	8	48
Tarih-1		5	3	2	60
Kanıtardan yola çıkarak yazının icadından önceki zamanlarda yaşayan insanların hayatı hakkında çıkarımlarda bulur.		1	1	0	100
Karahanlı ve Gazneli örneklerinden hareketle İslamiyet'in kabulünün Türk devlet yapısında ve toplumsal hayatta m		1	1	0	100
Osmanlı Devleti'nde millet sisteminin yapısını analiz eder.		1	0	1	0
Kuvayı Milliye hareketinin oluşumundan Büyük Millet Meclisinin açılışına kadar olan süreçte meydana gelen gelişim		1	1	0	100
Düzenli ordunun kurulmasından Mudanya Ateşkes Antlaşması'na kadar meydana gelen gelişmeleri Türkiye'nin bağ		1	0	1	0
Coğrafya-1		5	4	1	80
Coğrafyanın konularını ve bölünmesini açıklar.		1	1	0	100
Atmosferin katmanları ve özellikleri ile hava olaylarını ilişkilendirir.		1	1	0	100
Nüfusun dağılışı üzerinde etkili olan faktörler ile dünya nüfusunun dağılışını ilişkilendirir.		1	1	0	100
Dünyadaki farklı bölge örneklerini, özellikleri ve bölge belirlemede kullanılan kriterler açısından değerlendirir.		1	1	0	100
Afetlerin oluşum nedenlerini ve özelliklerini açıklar.		1	0	1	0
Felsefe		5	2	3	40
MÖ 6. yüzyıl-MS 2. yüzyıl felsefesindeki örnek düşünce ve argümanları felsefi açıdan değerlendirir.		1	0	1	0
MS 2. yüzyıl-MS 15. yüzyıl felsefesindeki örnek düşünce ve argümanları felsefi açıdan değerlendirir.		1	1	0	100
15. yüzyıl-17. yüzyıl felsefesindeki örnek düşünce ve argümanları felsefi açıdan değerlendirir.		1	0	1	0
18. yüzyıl-19. yüzyıl felsefesindeki örnek düşünce ve argümanları felsefi açıdan değerlendirir.		1	1	0	100
Örnek felsefi metinlerden hareketle 20. yüzyıl filozoflarının felsefi görüşlerini analiz eder.		1	0	1	0
Din Kül. ve Ahl. Bil.		5	3	2	60
İslam'da bilginin kaynaklarını açıklar.		1	1	0	100
İbadetlerin, bireyin ahlaki gelişimi üzerindeki etkisini yorumlar.		1	1	0	100
İslam medeniyeti kavramını izah eder.		1	0	1	0
Allah inancının insan hayatındaki yeri ve önemini yorumlar.		1	0	1	0
Bazı genç sahabilerin öne çıkan özelliklerini örnek alır.		1	1	0	100
Felsefe (Seçmeli)		5	0	0	0
Felsefi düşüncenin özelliklerini açıklar.		1	0	0	0
MS 2. yüzyıl-MS 15. yüzyıl felsefesindeki örnek düşünce ve argümanları felsefi açıdan değerlendirir.		1	0	0	0
Ahlak felsefesinin konusunu ve problemlerini açıklar.		1	0	0	0
Örnek felsefi metinlerden hareketle 20. yüzyıl filozoflarının felsefi görüşlerini analiz eder.		1	0	0	0
Din felsefesinin konusunu ve sorularını açıklar.		1	0	0	0
TYT Matematik		40	1	2	3
Matematik-1		40	1	2	3
Denklemler ve eşitsizlikler ile ilgili problemler çözer.		14	0	2	0
Köklü ifadeleri içeren denklemleri çözer.		1	0	0	0
SAYILAR VE CEBİR / Denklemler ve Eşitsizlikler		3	0	0	0
Üstü İfadeler ve Denklemler		1	0	0	0
Mutlak değer içeren birinci dereceden bir bilinmeyenli denklem ve eşitsizliklerin çözüm kümelerini bulur.		1	0	0	0
Bölünebilme Kuralları		1	0	0	0
Tam sayılarda bölünebilme kurallarıyla ilgili problemler çözer.		1	0	0	0
Birinci Dereceden Denklemler ve Eşitsizlikler		2	0	0	0
İki Fonksiyonun Bileşkesi ve Bir Fonksiyonun Tersini		1	0	0	0
Fonksiyonların grafiklerini yorumlar.		1	0	0	0
Kümelerde İşlemler		1	0	0	0
Verilerin Grafiklere Gösterilmesi		1	0	0	0
Sınırlı sayıda tekrarlayan nesnelerin dizilişlerini (permütasyonlarını) açıklayarak problemler çözer.		1	1	0	100
Basit Olayların Olasılıkları		1	0	0	0
Üçgende açılış özellikleriyle ilgili işlemler yapar.		1	0	0	0
Dik Üçgen ve Trigonometri		2	0	0	0
Çokgenler		1	0	0	0
Özel Dörtgenler		3	0	0	0
Dairenin Çevresi ve Alanı		1	0	0	0
Katı Cisimler		1	0	0	0
Analitik düzlemde iki nokta arasındaki uzaklığı veren bağıntıyı elde ederek problemler çözer.		1	0	0	0
TYT Fen		20	0	2	0
Fizik		7	0	2	0
Fizikğin uygulama alanlarını, alt dalları ve diğer disiplinlerle ilişkilendirir.		1	0	1	0
Özkütleyi, kütle ve hacimle ilişkilendirerek açıklar.		1	0	0	0
Basıncı ve basınç kuvveti kavramlarının katı, durgun sıvı ve gazlarda bağlı olduğu değişkenleri açıklar.		1	0	0	0
Isı alan veya ısı veren saf maddelerin sıcaklığında meydana gelen değişimin bağlı olduğu değişkenleri analiz eder.		1	0	0	0
Elektrik Akımı, direnç ve potansiyel farkı arasındaki ilişkiyi analiz eder.		1	0	1	0
Saydam, yarı saydam ve saydam olmayan maddelerin ışık geçirme özelliklerini açıklar.		1	0	0	0
Titreşim, dalga hareketi, dalga boyu, periyot, frekans, hız ve genlik kavramlarını açıklar.		1	0	0	0
Kimya		7	0	0	0
Kimyanın Sembolik Dili		1	0	0	0
Atomun Yapısı		1	0	0	0
Kimyasal türler arasındaki zayıf etkileşimleri sınıflandırır.		1	0	0	0
Saf maddelerin hâl değişim grafiklerini yorumlar.		1	0	0	0
Kimyasal Tepkimelerde Hesaplamalar		1	0	0	0
Çözünmüş madde oranını belirten ifadeleri yorumlar.		1	0	0	0
Astilerin ve Bazıların Tepkimeleri		1	0	0	0
Biyoloji		6	0	0	0
Hücre zarından madde geçişine ilişkin kontrollü bir deney yapar.		1	0	0	0
Canlıların sınıflandırılmasında kullanılan kategorileri ve bu kategoriler arasındaki hiyerarşiyi örneklerle açıklar.		1	0	0	0
Kalıtımın genel esaslarını açıklar.		1	0	0	0
Canlıların yapısını oluşturan organik ve inorganik bileşikleri açıklar.		1	0	0	0
Eşeysiz üremeyi örneklerle açıklar.		1	0	0	0
Ekosistem Ekolojisi		1	0	0	0

SINAV SONUÇ BELGESİ							
BATMAN / BATMAN MERKEZ / gercüş anadolu lisesi							
Öğrenci				Numara		Sınıf	
UNER EVİN				16		12C	
Puan Türü	Puan	Genel Ort.	Dereceler				
			Snf	Kurum	İlçe	İl	Genel
TYT	▼ 217,238	249,970	2	3	82	196	77475
	Puanı Hesaplanan:		37	397	716	120269	
Katılımlar:		5	44	492	825	126599	

Ders	Soru	Doğru	Yanlış	Net	Başarı %	Sınıf Ort.	Kurum Ort.	Genel Ort.
Türkçe	40	25	8	23,00	58	▲18,90	▲12,56	▲22,11
Tarih-1	5	3	1	2,75	55	▲1,80	▲0,76	▲1,23
Coğrafya-1	5	3	1	2,75	55	▲2,55	▲1,06	▲1,90
Felsefe	5	4	1	3,75	75	▲3,00	▲0,94	▲2,14
Din Kül. ve Ahl. Bil.	5	4	1	3,75	75	▲3,25	▲2,18	▲3,69
Felsefe (Seçmeli)	5	0	0	0,00	0	◆0,00	◆0,00	◆0,00
TYT Sosyal	20	14	4	13,00	65	▲10,60	▲4,93	▲8,97
Matematik-1	40	1	1	0,75	2	▲0,38	▼1,96	▼9,87
Toplam:	120	40	13	36,75	31	▲29,70	▲19,44	▼43,42

Soru No	1234567890123456789012345678901234567890
TYT Türkçe	EABC B C cbEECCABAAAEBB A dacBeaBC CeB
Cevap Anahtarı	A EABCBBCCAADDECCABAAAEBBADDCDEBCECCB
TYT Sosyal	CCcD C BadaCEABbAACC
Cevap Anahtarı	A CCADBCABAEDCEABDAACCECBDA
TYT Matematik	D c
Cevap Anahtarı	A DCAEDBADBEDEDDBCDDECBCEBDDDBEDCCDCEDE

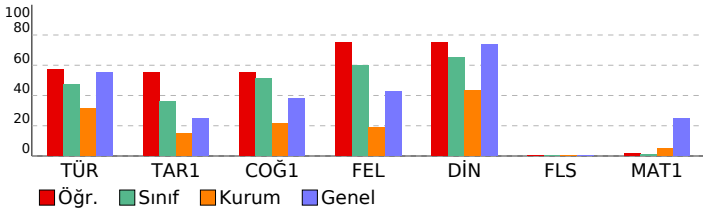

3D TÜRKİYE GENELİ DENEME SINAVI (TYT)			
DERSLERE GÖRE BAŞARI ANALİZİ			
	S	D	Y B%
TYT Türkçe	40	25	8 63
Türkçe	40	25	8 63
Kelimede anlam ile ilgili çalışmalar yapılır.	1	1	0 100
Metinde geçen kelime ve kelime gruplarının anlamlarını tespit eder.	1	1	0 100
Metinler üzerinde kelime anlam ile ilgili çalışmalar yapılır.	1	1	0 100
Metnin tema ve konusunu belirler.	1	1	0 100
Metnin ana düşüncesi ve yardımcı düşüncelerini belirler.	12	8	3 67
Metni yorumlar.	9	4	2 44
Metinlerden hareketle dil bilgisi çalışmaları yapar.	5	1	2 20
Metindeki cümlelerin öğeleri bulunur.	1	0	0 0
Metinler üzerinden imla ve noktalama çalışmaları yapılır.	2	2	0 100
Paragrafta anlam ile ilgili çalışmalar yapılır.	5	5	0 100
Metnin üslup özelliklerini belirler.	1	1	0 100
Metin ile metnin konusu, amacı ve hedef kitlesi arasında ilişki kurar.	1	0	1 0
TYT Sosyal	25	14	4 56
Tarih-1	5	3	1 60
Kanıtardan yola çıkarak yazının icadından önceki zamanlarda yaşayan insanların hayatı hakkında çıkarımlarda bulur.	1	1	0 100
Karahanlı ve Gazneli örneklerinden hareketle İslamiyet'in kabulünün Türk devlet yapısında ve toplumsal hayatta m	1	1	0 100
Osmanlı Devleti'nde millet sisteminin yapısını analiz eder.	1	0	1 0
Kuvayı Milliye hareketinin oluşumundan Büyük Millet Meclisinin açılışına kadar olan süreçte meydana gelen gelişim	1	1	0 100
Düzenli orduyun kurulmasından Mudanya Ateşkes Antlaşması'na kadar meydana gelen gelişmeleri Türkiye'nin baş	1	0	0 0
Coğrafya-1	5	3	1 60
Coğrafyanın konularını ve bölünmesini açıklar.	1	1	0 100
Atmosferin katmanları ve özellikleri ile hava olaylarını ilişkilendirir.	1	0	0 0
Nüfusun dağılışı üzerinde etkili olan faktörler ile dünya nüfusunun dağılışını ilişkilendirir.	1	1	0 100
Dünyadaki farklı bölge örneklerini, özellikleri ve bölge belirlemede kullanılan kriterler açısından değerlendirir.	1	1	0 100
Afetlerin oluşum nedenlerini ve özelliklerini açıklar.	1	0	1 0
Felsefe	5	4	1 80
MÖ 6. yüzyıl-MS 2. yüzyıl felsefesindeki örnek düşünce ve argümanları felsefi açıdan değerlendirir.	1	0	1 0
MS 2. yüzyıl-MS 15. yüzyıl felsefesindeki örnek düşünce ve argümanları felsefi açıdan değerlendirir.	1	1	0 100
15. yüzyıl-17. yüzyıl felsefesindeki örnek düşünce ve argümanları felsefi açıdan değerlendirir.	1	1	0 100
18. yüzyıl -19. yüzyıl felsefesindeki örnek düşünce ve argümanları felsefi açıdan değerlendirir.	1	1	0 100
Örnek felsefi metinlerden hareketle 20. yüzyıl filozoflarının felsefi görüşlerini analiz eder.	1	1	0 100
Din Kül. ve Ahl. Bil.	5	4	1 80
İslam'da bilginin kaynaklarını açıklar.	1	0	1 0
İbadetlerin, bireyin ahlaki gelişimi üzerindeki etkisini yorumlar.	1	1	0 100
İslam medeniyeti kavramını izah eder.	1	1	0 100
Allah inancının insan hayatındaki yeri ve önemini yorumlar.	1	1	0 100
Bazı genç sahabilerin öne çıkan özelliklerini örnek alır.	1	1	0 100
Felsefe (Seçmeli)	5	0	0 0
Felsefi düşüncenin özelliklerini açıklar.	1	0	0 0
MS 2. yüzyıl-MS 15. yüzyıl felsefesindeki örnek düşünce ve argümanları felsefi açıdan değerlendirir.	1	0	0 0
Ahlak felsefesinin konusunu ve problemlerini açıklar.	1	0	0 0
Örnek felsefi metinlerden hareketle 20. yüzyıl filozoflarının felsefi görüşlerini analiz eder.	1	0	0 0
Din felsefesinin konusunu ve sorularını açıklar.	1	0	0 0
TYT Matematik	40	1	1 3
Matematik-1	40	1	1 3
Denklemler ve eşitsizlikler ile ilgili problemler çözer.	14	0	0 0
Kökü ifadeleri içeren denklemleri çözer.	1	0	0 0
SAYILAR VE CEBİR / Denklemler ve Eşitsizlikler	3	1	0 33
Üslü İfadeler ve Denklemler	1	0	0 0
Mutlak değer içeren birinci dereceden bir bilinmeyenli denklem ve eşitsizliklerin çözüm kümelerini bulur.	1	0	0 0
Bölünebilme Kuralları	1	0	0 0
Tam sayılarda bölünebilme kurallarıyla ilgili problemler çözer.	1	0	0 0
Birinci Dereceden Denklemler ve Eşitsizlikler	2	0	0 0
İki Fonksiyonun Bileşkesi ve Bir Fonksiyonun Tersini	1	0	0 0
Fonksiyonların grafiklerini yorumlar.	1	0	0 0
Kümelerde İşlemler	1	0	0 0
Verilerin Grafiklerle Gösterilmesi	1	0	0 0
Sınırlı sayıda tekrarlayan nesnelerin dizilişlerini (permütasyonlarını) açıklayarak problemler çözer.	1	0	1 0
Basit Olayların Olasılıkları	1	0	0 0
Üçgende açı özellikleri ile ilgili işlemler yapar.	1	0	0 0
Dik Üçgen ve Trigonometri	2	0	0 0
Çokgenler	1	0	0 0
Özel Dörtgenler	3	0	0 0
Dairenin Çevresi ve Alanı	1	0	0 0
Katı Cisimler	1	0	0 0
Analitik düzlemde iki nokta arasındaki uzaklığı veren bağıntıyı elde ederek problemler çözer.	1	0	0 0

SINAV SONUÇ BELGESİ							
BATMAN / BATMAN MERKEZ / gercüş anadolu lisesi							
Öğrenci				Numara	Sınıf		
FAHRETTİN BİÇEN				417	12D		
Puan Türü	Puan	Genel Ort.	Dereceler				
			Snf	Kurum	İlçe	İl	Genel
TYT	▼ 106,868	249,970	2	37	356	673	118765
Puanı Hesaplanan:			37	397	716	120269	
Katılımlar:			3	44	492	825	126599

Ders	Soru	Doğru	Yanlış	Net	Başarı %	Sınıf Ort.	Kurum Ort.	Genel Ort.
Türkçe	40	8	32	0,00	0	▼ 5,08	▼ 12,56	▼ 22,11
Tarih-1	5	1	4	0,00	0	◆ 0,00	▼ 0,76	▼ 1,23
Coğrafya-1	5	1	4	0,00	0	▲ -0,62	▼ 1,06	▼ 1,90
Felsefe	5	3	2	2,50	50	▲ 1,25	▲ 0,94	▲ 2,14
Din Kül. ve Ahl. Bil.	5	1	4	0,00	0	◆ 0,00	▼ 2,18	▼ 3,69
Felsefe (Seçmeli)	5	0	0	0,00	0	◆ 0,00	◆ 0,00	◆ 0,00
TYT Sosyal	20	6	14	2,50	13	▲ 0,62	▼ 4,93	▼ 8,97
Matematik-1	40	0	9	-2,25	-6	▼ 0,25	▼ 1,96	▼ 9,87
Fizik	7	0	1	-0,25	-4	◆ -0,25	▼ 0,25	▼ 1,51
Kimya	7	2	0	2,00	29	◆ 2,00	▲ 0,55	▲ 1,60
Biyoloji	6	1	1	0,75	13	◆ 0,75	▲ -0,02	▼ 1,30
TYT Fen	20	3	2	2,50	13	◆ 2,50	▲ 0,77	▼ 4,41
Toplam:	120	17	57	2,75	2	▼ 6,50	▼ 19,44	▼ 43,42

Soru No	1234567890123456789012345678901234567890
TYT Türkçe	cbcaEBedaedDaEbecdcAeabaaaeDecbaecDCcabB
Cevap Anahtarı	A EABCEBDCCAAEDECCBAAAEEBBDADCEBCECCB
TYT Sosyal	CdcbcdAabaDeEcBDbded
Cevap Anahtarı	A CCADBABAEDCEABDAACCECBDA
TYT Matematik	ea b cb b a e c
Cevap Anahtarı	A DCADEDBADBEDEDDBCDCEBCBDBDABEDCCDEDE
TYT Fen	d D A C b
Cevap Anahtarı	A AECECDEBCEDEDADCBBEAD

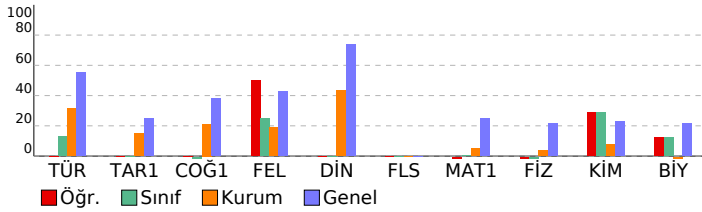

3D TÜRKİYE GENELİ DENEME SINAVI (TYT)

DERSLERE GÖRE BAŞARI ANALİZİ		S	D	Y	B%
TYT Türkçe		40	8	32	20
Türkçe		40	8	32	20
Kelimede anlam ile ilgili çalışmalar yapılır.		1	0	1	0
Metinde geçen kelime ve kelime gruplarının anlamlarını tespit eder.		1	0	1	0
Metinler üzerinde kelime anlam ile ilgili çalışmalar yapılır.		1	0	1	0
Metnin tema ve konusunu belirler.		1	0	1	0
Metnin ana düşüncesi ve yardımcı düşüncelerini belirler.		12	2	10	17
Metni yorumlar.		9	3	6	33
Metinlerden hareketle dil bilgisi çalışmaları yapar.		5	1	4	20
Metindeki cümlelerin öğeleri bulunur.		1	0	1	0
Metinler üzerinden imla ve noktalama çalışmaları yapılır.		2	1	1	50
Paragrafta anlam ile ilgili çalışmalar yapılır.		5	0	5	0
Metnin üslup özelliklerini belirler.		1	1	0	100
Metin ile metnin konusu, amacı ve hedef kitlesi arasında ilişki kurar.		1	0	1	0
TYT Sosyal		25	6	14	24
Tarih-1		5	1	4	20
Kanıtardan yola çıkarak yazının icadından önceki zamanlarda yaşayan insanların hayatı hakkında çıkarımlarda bulur.		1	1	0	100
Karahanlı ve Gazneli örneklerinden hareketle İslamiyet'in kabulünün Türk devlet yapısında ve toplumsal hayatta m		1	0	1	0
Osmanlı Devleti'nde millet sisteminin yapısını analiz eder.		1	0	1	0
Kuvayı Milliye hareketinin oluşumundan Büyük Millet Meclisinin açılışına kadar olan süreçte meydana gelen gelişim		1	0	1	0
Düzenli ordunun kurulmasından Mudanya Ateşkes Antlaşması'na kadar meydana gelen gelişmeleri Türkiye'nin bağ		1	0	1	0
Coğrafya-1		5	1	4	20
Coğrafyanın konularını ve bölünmesini açıklar.		1	0	1	0
Atmosferin katmanları ve özellikleri ile hava olaylarını ilişkilendirir.		1	0	1	00
Nüfusun dağılışı üzerinde etkili olan faktörler ile dünya nüfusunun dağılışını ilişkilendirir.		1	0	1	0
Dünyadaki farklı bölge örneklerini, özellikleri ve bölge belirlemede kullanılan kriterler açısından değerlendirir.		1	0	1	0
Afetlerin oluşum nedenlerini ve özelliklerini açıklar.		1	0	1	0
Felsefe		5	3	2	60
MÖ 6. yüzyıl-MS 2. yüzyıl felsefesindeki örnek düşünce ve argümanları felsefi açıdan değerlendirir.		1	1	0	100
MS 2. yüzyıl-MS 15. yüzyıl felsefesindeki örnek düşünce ve argümanları felsefi açıdan değerlendirir.		1	0	1	0
15. yüzyıl-17. yüzyıl felsefesindeki örnek düşünce ve argümanları felsefi açıdan değerlendirir.		1	1	0	100
18. yüzyıl -19. yüzyıl felsefesindeki örnek düşünce ve argümanları felsefi açıdan değerlendirir.		1	0	1	0
Örnek felsefi metinlerden hareketle 20. yüzyıl filozoflarının felsefi görüşlerini analiz eder.		1	1	0	100
Din Kül. ve Ahl. Bil.		5	1	4	20
İslam'da bilginin kaynaklarını açıklar.		1	1	0	100
İbadetlerin, bireyin ahlaki gelişimi üzerindeki etkisini yorumlar.		1	0	1	0
İslam medeniyeti kavramını izah eder.		1	0	1	0
Allah inancının insan hayatındaki yeri ve önemini yorumlar.		1	0	1	0
Bazı genç şahabilerin öne çıkan özelliklerini örnek alır.		1	0	1	0
Felsefe (Seçmeli)		5	0	0	0
Felsefi düşüncenin özelliklerini açıklar.		1	0	0	0
MS 2. yüzyıl-MS 15. yüzyıl felsefesindeki örnek düşünce ve argümanları felsefi açıdan değerlendirir.		1	0	0	0
Ahlak felsefesinin konusunu ve problemlerini açıklar.		1	0	0	0
Örnek felsefi metinlerden hareketle 20. yüzyıl filozoflarının felsefi görüşlerini analiz eder.		1	0	0	0
Din felsefesinin konusunu ve sorularını açıklar.		1	0	0	0
TYT Matematik		40	0	9	0
Matematik-1		40	0	9	0
Denklemler ve eşitsizlikler ile ilgili problemler çözer.		14	0	4	0
Köklü ifadeleri içeren denklemleri çözer.		1	0	1	0
SAYILAR VE CEBİR / Denklemler ve Eşitsizlikler		3	0	0	0
Üstü İfadeler ve Denklemler		1	0	0	0
Mutlak değer içeren birinci dereceden bir bilinmeyenli denklem ve eşitsizliklerin çözüm kümelerini bulur.		1	0	1	0
Bölünebilme Kuralları		1	0	0	0
Tam sayılarda bölünebilme kurallarıyla ilgili problemler çözer.		1	0	1	0
Birinci Dereceden Denklemler ve Eşitsizlikler		2	0	1	0
İki Fonksiyonun Bileşkesi ve Bir Fonksiyonun Tersİ		1	0	0	0
Fonksiyonların grafiklerini yorumlar.		1	0	1	0
Kümelerde İşlemler		1	0	0	0
Verilerin Grafiklere Gösterilmesi		1	0	0	0
Sınırlı sayıda tekrarlayan nesnelerin dizilişlerini (permütasyonlarını) açıklayarak problemler çözer.		1	0	0	0
Basit Olayların Olasılıkları		1	0	0	0
Üçgende açı özellikleriyle ilgili işlemler yapar.		1	0	0	0
Dik Üçgen ve Trigonometri		2	0	0	0
Çokgenler		1	0	0	0
Özel Dörtgenler		3	0	0	0
Dairenin Çevresi ve Alanı		1	0	0	0
Katı Cisimler		1	0	0	0
Analitik düzlemde iki nokta arasındaki uzaklığı veren bağıntıyı elde ederek problemler çözer.		1	0	0	0
TYT Fen		20	3	2	15
Fizik		7	0	1	0
Fiziğin uygulama alanlarını, alt dalları ve diğer disiplinlerle ilişkilendirir.		1	0	0	0
Özkütleyi, kütle ve hacimle ilişkilendirerek açıklar.		1	0	0	0
Basınç ve basınç kuvveti kavramlarının katı, durgun sıvı ve gazlarda bağlı olduğu değişkenleri açıklar.		1	0	0	0
Isı alan veya ısı veren saf maddelerin sıcaklığında meydana gelen değişimin bağlı olduğu değişkenleri analiz eder.		1	0	1	0
Elektrik Akımı, direnç ve potansiyel farkı arasındaki ilişkiyi analiz eder.		1	0	0	0
Saydam, yarı saydam ve saydam olmayan maddelerin ışık geçirme özelliklerini açıklar.		1	0	0	0
Titreşim, dalga hareketi, dalga boyu, periyot, frekans, hız ve genlik kavramlarını açıklar.		1	0	0	0
Kimya		7	2	0	29
Kimyanın Sembolik Dili		1	0	0	0
Atomun Yapısı		1	0	0	0
Kimyasal türler arasındaki zayıf etkileşimleri sınıflandırır.		1	1	0	100
Saf maddelerin hâl değişim grafiklerini yorumlar.		1	0	0	0
Kimyasal Tepkimelerde Hesaplamalar		1	0	0	0
Çözünmüş madde oranını belirten ifadeleri yorumlar.		1	1	0	100
Asitlerin ve Bazların Tepkimeleri		1	0	0	0
Biyoloji		6	1	1	17
Hücre zarından madde geçişine ilişkin kontrollü bir deney yapar.		1	1	0	100
Canlıların sınıflandırılmasında kullanılan kategorileri ve bu kategoriler arasındaki hiyerarşiyi örneklerle açıklar.		1	0	0	0
Kalıtımın genel esaslarını açıklar.		1	0	0	0
Canlıların yapısını oluşturan organik ve inorganik bileşikleri açıklar.		1	0	0	0
Eşeysiz üremeyi örneklerle açıklar.		1	0	0	0
Ekosistem Ekolojisi		1	0	1	0

SINAV SONUÇ BELGESİ										3D TÜRKİYE GENELİ DENEME SINAVI (TYT)											
BATMAN / BATMAN MERKEZ / gercüş anadolu lisesi										DERSLERE GÖRE BAŞARI ANALİZİ											
Öğrenci					Numara		Sınıf			S D Y B%											
ROJDA ŞAHİN					431		12D			TYT Türkçe 40 15 20 38											
Puan Türü					Puan		Genel Ort.		Dereceler			Türkçe 40 15 20 38									
					Snf		Kurum		İlçe	İl	Genel			Kelimede anlam ile ilgili çalışmalar yapılır. 1 1 0 100							
Netler çok düşük olduğu için herhangi bir puan hesaplanmamıştır.										Metinde geçen kelime ve kelime gruplarının anlamlarını tespit eder. 1 1 0 100											
Katılımlar:										3	44	492	825	126599			Metinler üzerinde kelimede anlam ile ilgili çalışmalar yapılır. 1 1 0 100				
Ders	Soru	Doğru	Yanlış	Net	Başarı %	Sınıf Ort.	Kurum Ort.	Genel Ort.			Metnin tema ve konusunu belirler. 1 1 0 100										
Türkçe	40	15	20	10,00	25	▲ 5,08	▼ 12,56	▼ 22,11			Metnin ana düşüncesi ve yardımcı düşüncelerini belirler. 12 3 7 25										
Toplam:	120	15	20	10,00	8	▲ 6,50	▼ 19,44	▼ 43,42			Metni yorumlar. 9 3 5 33										
Soru No	1234567890123456789012345678901234567890									Metinlerden hareketle dil bilgisi çalışmaları yapar. 5 1 4 20											
TYT Türkçe	EABCEBcdadaAad CC cAA EEaadbcecdB cde bda									Metindeki cümlelerin öğeleri bulunur. 1 0 1 0											
Cevap Anahtarı	A	EABCEBDCCAADDEECCABAAAEEBBDADCDEBCDBCECCB									Metinler üzerinden imla ve noktalama çalışmaları yapılır. 2 0 1 0										

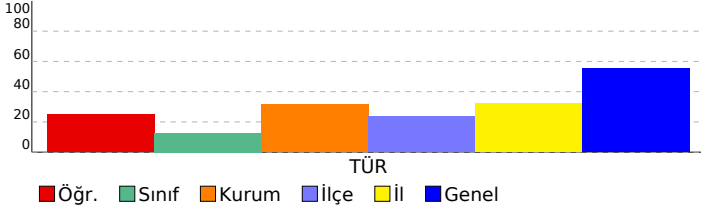

SINAV SONUÇ BELGESİ										3D TÜRKİYE GENELİ DENEME SINAVI (TYT)															
BATMAN / BATMAN MERKEZ / gercüş anadolu lisesi										DERSLERE GÖRE BAŞARI ANALİZİ															
Öğrenci					Numara		Sınıf			S D Y B%															
VEYSEL ERPOLAT					1		12D			40 12 27 30															
Puan Türü		Puan		Genel Ort.		Dereceler																			
						Snf		Kurum		İlçe		İl		Genel											
TYT		▼ 122,945		249,970		1		31		244		551		115695											
Puanı Hesaplanan:				37		397		716		120269															
Katılımlar:				3		44		492		825		126599													
Ders	Soru	Doğru	Yanlış	Net	Başarı %	Sınıf Ort.	Kurum Ort.	Genel Ort.																	
Türkçe	40	12	27	5,25	13	▲ 5,08	▼ 12,56	▼ 22,11																	
Tarih-1	5	1	4	0,00	0	◆ 0,00	▼ 0,76	▼ 1,23																	
Coğrafya-1	5	0	5	-1,25	-25	▼ -0,62	▼ 1,06	▼ 1,90																	
Felsefe	5	1	4	0,00	0	▼ 1,25	▼ 0,94	▼ 2,14																	
Din Kül. ve Ahl. Bil.	5	1	4	0,00	0	◆ 0,00	▼ 2,18	▼ 3,69																	
Felsefe (Seçmeli)	5	0	0	0,00	0	◆ 0,00	◆ 0,00	◆ 0,00																	
TYT Sosyal	20	3	17	-1,25	-6	▼ 0,62	▼ 4,93	▼ 8,97																	
Matematik-1	40	3	1	2,75	7	▲ 0,25	▲ 1,96	▼ 9,87																	
Toplam:	120	18	45	6,75	6	▲ 6,50	▼ 19,44	▼ 43,42																	
Soru No	1234567890123456789012345678901234567890																								
TYT Türkçe	EbbcDcDeadAaba dBAccEEaaDbeeccBaceeEbdC																								
Cevap Anahtarı	A	EABCBCCAADEECCABAAAEEBBDADCDEBCDBCECCB																							
TYT Sosyal	dCdbaaeadbaebcBeccdc																								
Cevap Anahtarı	A	CCADBCABAEDCEABDAACCECBDA																							
TYT Matematik	C DEa																								
Cevap Anahtarı	A	DCAEDBADBEDEDBDCDECEBCBDBDABEDCCDCEDE																							

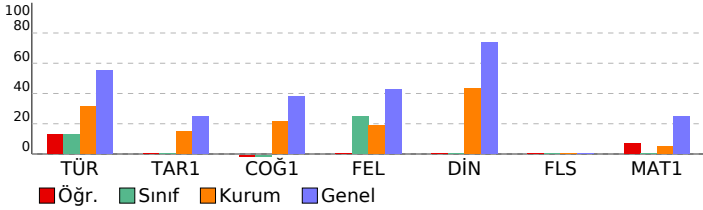

TYT Sosyal	S D Y B%
Tarih-1	5 1 4 20
Kanitlardan yola çıkarak yazının icadından önceki zamanlarda yaşayan insanların hayatı hakkında çıkarımlarda buldu	1 0 1 0
Karahanlı ve Gazneli örneklerinden hareketle İslamiyet'in kabulünün Türk devlet yapısında ve toplumsal hayatta m	1 1 0 100
Osmanlı Devleti'nde millet sisteminin yapısını analiz eder.	1 0 1 0
Kuvayı Milliye hareketinin oluşumundan Büyük Millet Meclisinin açılışına kadar olan süreçte meydana gelen gelişm	1 0 1 0
Düzenli orduyun kurulmasından Mudanya Ateşkes Antlaşması'na kadar meydana gelen gelişmeleri Türkiye'nin baş	1 0 1 0
Coğrafya-1	5 0 5 0
Coğrafyanın konularını ve bölünmesini açıklar.	1 0 1 0
Atmosferin katmanları ve özellikleri ile hava olaylarını ilişkilendirir.	1 0 1 0
Nüfusun dağılışı üzerinde etkili olan faktörler ile dünya nüfusunun dağılışını ilişkilendirir.	1 0 1 0
Dünyadaki farklı bölge örneklerini, özellikleri ve bölge belirlemede kullanılan kriterler açısından değerlendirir.	1 0 1 0
Afetlerin oluşum nedenlerini ve özelliklerini açıklar.	1 0 1 0
Felsefe	5 1 4 20
MÖ 6. yüzyıl-MS 2. yüzyıl felsefesindeki örnek düşünce ve argümanları felsefi açıdan değerlendirir.	1 0 1 0
MS 2. yüzyıl-MS 15. yüzyıl felsefesindeki örnek düşünce ve argümanları felsefi açıdan değerlendirir.	1 0 1 0
15. yüzyıl-17. yüzyıl felsefesindeki örnek düşünce ve argümanları felsefi açıdan değerlendirir.	1 0 1 0
18. yüzyıl -19. yüzyıl felsefesindeki örnek düşünce ve argümanları felsefi açıdan değerlendirir.	1 0 1 0
Örnek felsefi metinlerden hareketle 20. yüzyıl filozoflarının felsefi görüşlerini analiz eder.	1 1 0 100
Din Kül. ve Ahl. Bil.	5 1 4 20
İslam'da bilginin kaynaklarını açıklar.	1 0 1 0
İbadetlerin, bireyin ahlaki gelişimi üzerindeki etkisini yorumlar.	1 0 1 0
İslam medeniyeti kavramını izah eder.	1 0 1 0
Allah inancının insan hayatındaki yeri ve önemini yorumlar.	1 0 1 0
Bazı genç sahabilerin öne çıkan özelliklerini örnek alır.	1 1 0 100
Felsefe (Seçmeli)	5 0 0 0
Felsefi düşüncenin özelliklerini açıklar.	1 0 0 0
MS 2. yüzyıl-MS 15. yüzyıl felsefesindeki örnek düşünce ve argümanları felsefi açıdan değerlendirir.	1 0 0 0
Ahlak felsefesinin konusunu ve problemlerini açıklar.	1 0 0 0
Örnek felsefi metinlerden hareketle 20. yüzyıl filozoflarının felsefi görüşlerini analiz eder.	1 0 0 0
Din felsefesinin konusunu ve sorularını açıklar.	1 0 0 0
TYT Matematik	40 3 1 8
Matematik-1	40 3 1 8
Denklemler ve eşitsizlikler ile ilgili problemler çözer.	14 0 0 0
Kökü ifadeleri içeren denklemleri çözer.	1 1 0 100
SAYILAR VE CEBİR / Denklemler ve Eşitsizlikler	3 1 0 33
Üstü İfadeler ve Denklemler	1 1 0 100
Mutlak değer içeren birinci dereceden bir bilinmeyenli denklem ve eşitsizliklerin çözüm kümelerini bulur.	1 0 1 0
Bölünebilme Kuralları	1 0 0 0
Tam sayılarda bölünebilme kurallarıyla ilgili problemler çözer.	1 0 0 0
Birinci Dereceden Denklemler ve Eşitsizlikler	2 0 0 0
İki Fonksiyonun Bileşkesi ve Bir Fonksiyonun Tersini	1 0 0 0
Fonksiyonların grafiklerini yorumlar.	1 0 0 0
Kümelerde İşlemler	1 0 0 0
Verilerin Grafiklerle Gösterilmesi	1 0 0 0
Sınırlı sayıda tekrarlayan nesnelerin dizilişlerini (permütasyonlarını) açıklayarak problemler çözer.	1 0 0 0
Basit Olayların Olasılıkları	1 0 0 0
Üçgende açı özellikleri ile ilgili işlemler yapar.	1 0 0 0
Dik Üçgen ve Trigonometri	2 0 0 0
Çokgenler	1 0 0 0
Özel Dörtgenler	3 0 0 0
Dairenin Çevresi ve Alanı	1 0 0 0
Katı Cisimler	1 0 0 0
Analitik düzlemde iki nokta arasındaki uzaklığı veren bağıntıyı elde ederek problemler çözer.	1 0 0 0

SINAV SONUÇ BELGESİ										3D TÜRKİYE GENELİ DENEME SINAVI (TYT)									
BATMAN / BATMAN MERKEZ / gercüş anadolu lisesi										DERSLERE GÖRE BAŞARI ANALİZİ									
Öğrenci					Numara		Sınıf			S D Y B%									
AZAD ŞAHİN					404		12E			TYT Türkçe									
Puan					Genel		Dereceler			Türkçe									
Türü					Ort.		Snf Kurum İlçe İl Genel			Kelime anlam ile ilgili çalışmalar yapılır.									
Netler çok düşük olduğu için herhangi bir puan hesaplanmamıştır.										Metinde geçen kelime ve kelime gruplarının anlamlarını tespit eder.									
Katılımlar: 17 44 492 825 126599										Metinler üzerinde kelime anlam ile ilgili çalışmalar yapılır.									
Ders										Metnin tema ve konusunu belirler.									
Soru										Metnin ana düşüncesi ve yardımcı düşüncelerini belirler.									
Doğru										Metni yorumlar.									
Yanlış										Metinlerden hareketle dil bilgisi çalışmaları yapar.									
Net										Metindeki cümlelerin öğeleri bulunur.									
Başarı %										Metinler üzerinden imla ve noktalama çalışmaları yapılır.									
Sınıf Ort.										Paragrafta anlam ile ilgili çalışmalar yapılır.									
Kurum Ort.										Metnin üslup özelliklerini belirler.									
Genel Ort.										Metin ile metnin konusu, amacı ve hedef kitlesi arasında ilişki kurar.									
Türkçe										TYT Sosyal									
Tarih-1										Tarih-1									
Coğrafya-1										Kanıtlardan yola çıkarak yazının icadından önceki zamanlarda yaşayan insanların hayatı hakkında çıkarımlarda buldu									
Felsefe										Karahanlı ve Gazneli örneklerinden hareketle İslamiyet'in kabulünün Türk devlet yapısında ve toplumsal hayatta m									
Din Kül. ve Ahl. Bil.										Osmanlı Devleti'nde millet sisteminin yapısını analiz eder.									
Felsefe (Seçmeli)										Kuvayı Milliye hareketinin oluşumundan Büyük Millet Meclisinin açılışına kadar olan süreçte meydana gelen gelişim									
TYT Sosyal										Düzenli orduyun kurulmasından Mudanya Ateşkes Antlaşması'na kadar meydana gelen gelişmeleri Türkiye'nin bağ									
Matematik-1										Coğrafya-1									
Toplam:										Coğrafyanın konularını ve bölünmesini açıklar.									
Soru No										Atmosferin katmanları ve özellikleri ile hava olaylarını ilişkilendirir.									
TYT Türkçe										Nüfusun dağılışı üzerinde etkili olan faktörler ile dünya nüfusunun dağılışı ilişkilendirir.									
Cevap Anahtarı										Dünyadaki farklı bölge örneklerini, özellikleri ve bölge belirlemede kullanılan kriterler açısından değerlendirir.									
TYT Sosyal										Afetlerin oluşum nedenlerini ve özelliklerini açıklar.									
Cevap Anahtarı										Felsefe									
TYT Matematik										MÖ 6. yüzyıl-MS 2. yüzyıl felsefesindeki örnek düşünce ve argümanları felsefi açıdan değerlendirir.									
Cevap Anahtarı										MS 2. yüzyıl-MS 15. yüzyıl felsefesindeki örnek düşünce ve argümanları felsefi açıdan değerlendirir.									
										15. yüzyıl-17. yüzyıl felsefesindeki örnek düşünce ve argümanları felsefi açıdan değerlendirir.									
										18. yüzyıl -19. yüzyıl felsefesindeki örnek düşünce ve argümanları felsefi açıdan değerlendirir.									
										Örnek felsefi metinlerden hareketle 20. yüzyıl filozoflarının felsefi görüşlerini analiz eder.									
										Din Kül. ve Ahl. Bil.									
										İslam'da bilginin kaynaklarını açıklar.									
										İbadetlerin, bireyin ahlaki gelişimi üzerindeki etkisini yorumlar.									
										İslam medeniyeti kavramını izah eder.									
										Allah inancının insan hayatındaki yeri ve önemini yorumlar.									
										Bazı genç sahabilerin öne çıkan özelliklerini örnek alır.									
										Felsefe (Seçmeli)									
										Felsefi düşüncenin özelliklerini açıklar.									
										MS 2. yüzyıl-MS 15. yüzyıl felsefesindeki örnek düşünce ve argümanları felsefi açıdan değerlendirir.									
										Ahlak felsefesinin konusunu ve problemlerini açıklar.									
										Örnek felsefi metinlerden hareketle 20. yüzyıl filozoflarının felsefi görüşlerini analiz eder.									
										Din felsefesinin konusunu ve sorularını açıklar.									
										TYT Matematik									
										Matematik-1									
										Denklemler ve eşitsizlikler ile ilgili problemler çözer.									
										Kökü ifadeleri içeren denklemleri çözer.									
										SAYILAR VE CEBİR / Denklemler ve Eşitsizlikler									
										Üstü İfadeler ve Denklemler									
										Mutlak değer içeren birinci dereceden bir bilinmeyenli denklem ve eşitsizliklerin çözüm kümelerini bulur.									
										Bölünebilme Kuralları									
										Bölünebilme Kuralları									
										Tam sayılarda bölünebilme kurallarıyla ilgili problemler çözer.									
										Birinci Dereceden Denklemler ve Eşitsizlikler									
										İki Fonksiyonun Bileşkesi ve Bir Fonksiyonun Tersini									
										Fonksiyonların grafiklerini yorumlar.									
										Kümelerde İşlemler									
										Verilerin Grafiklerle Gösterilmesi									
										Sınırlı sayıda tekrarlayan nesnelerin dizilişlerini (permütasyonlarını) açıklayarak problemler çözer.									
										Basit Olayların Olasılıkları									
										Üçgende açı özellikleri ile ilgili işlemler yapar.									
										Dik Üçgen ve Trigonometri									
										Çokgenler									
										Özel Dörtgenler									
										Dairenin Çevresi ve Alanı									
										Küme Cisimleri									
										Analitik düzlemde iki nokta arasındaki uzaklığı veren bağıntıyı elde ederek problemler çözer.									

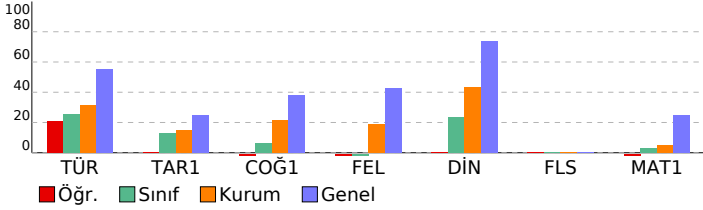

SINAV SONUÇ BELGESİ							
BATMAN / BATMAN MERKEZ / gercüş anadolu lisesi							
Öğrenci				Numara	Sınıf		
BERİVAN KESKİN				414	12E		
Puan Türü	Puan	Genel Ort.	Dereceler				
			Snf	Kurum	İlçe	İl	Genel
TYT	▼ 158,555	249,970	5	24	166	423	108194
	Puanı Hesaplanan:		37	397	716	120269	
Katılımlar:		17	44	492	825	126599	

Ders	Soru	Doğru	Yanlış	Net	Başarı %	Sınıf Ort.	Kurum Ort.	Genel Ort.
Türkçe	40	17	21	11,75	29	▲10,10	▼12,56	▼22,11
Tarih-1	5	1	3	0,25	5	▼0,65	▼0,76	▼1,23
Coğrafya-1	5	2	2	1,50	30	▲0,32	▲1,06	▼1,90
Felsefe	5	1	0	1,00	20	▲-0,18	▲0,94	▼2,14
Din Kül. ve Ahl. Bil.	5	3	1	2,75	55	▲1,19	▲2,18	▼3,69
Felsefe (Seçmeli)	5	0	0	0,00	0	◆0,00	◆0,00	◆0,00
TYT Sosyal	20	7	6	5,50	28	▲1,99	▲4,93	▼8,97
Matematik-1	40	2	4	1,00	3	▼1,27	▼1,96	▼9,87
Toplam:	120	26	31	18,25	15	▲13,15	▼19,44	▼43,42

Soru No	1234567890123456789012345678901234567890
TYT Türkçe	EeBedB ea AedbCCdBAACAeEaBedDCebaCaBeECec
Cevap Anahtarı	A EABCEBDDCCAADDEECCABAAAEEBBDADCDEBCEBCECCB
TYT Sosyal	bCcc Ce AcD bA CC
Cevap Anahtarı	A CCADBCABAEDCEABDAACCECBDA
TYT Matematik	bcDccB
Cevap Anahtarı	A DCAEDBADBEDEDDBCDDECBCEBDDDBABEDCCDCEDE

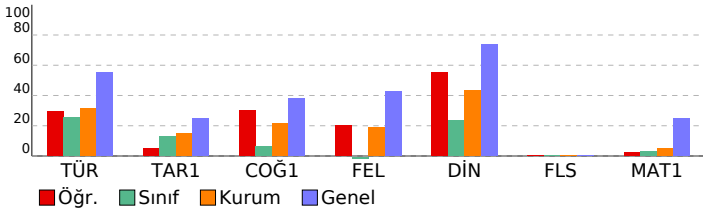

3D TÜRKİYE GENELİ DENEME SINAVI (TYT)				
DERSLERE GÖRE BAŞARI ANALİZİ				
	S	D	Y B%	
TYT Türkçe	40	17	21	43
Türkçe	40	17	21	43
Kelimede anlam ile ilgili çalışmalar yapılır.	1	1	0	100
Metinde geçen kelime ve kelime gruplarının anlamlarını tespit eder.	1	0	1	0
Metinler üzerinde kelime anlam ile ilgili çalışmalar yapılır.	1	1	0	100
Metnin tema ve konusunu belirler.	1	0	1	0
Metnin ana düşüncesi ve yardımcı düşüncelerini belirler.	12	6	6	50
Metni yorumlar.	9	3	6	33
Metinlerden hareketle dil bilgisi çalışmaları yapar.	5	1	3	20
Metindeki cümlelerin öğeleri bulunur.	1	0	0	0
Metinler üzerinden imla ve noktalama çalışmaları yapılır.	2	0	2	0
Paragrafta anlam ile ilgili çalışmalar yapılır.	5	4	1	80
Metnin üslup özelliklerini belirler.	1	1	0	100
Metin ile metnin konusu, amacı ve hedef kitlesi arasında ilişki kurar.	1	0	1	0
TYT Sosyal	25	7	6	28
Tarih-1	5	1	3	20
Kanıtardan yola çıkarak yazının icadından önceki zamanlarda yaşayan insanların hayatı hakkında çıkarımlarda bulur.	1	0	1	0
Karahanlı ve Gazneli örneklerinden hareketle İslamiyet'in kabulünün Türk devlet yapısında ve toplumsal hayatta m	1	1	0	100
Osmanlı Devleti'nde millet sisteminin yapısını analiz eder.	1	0	1	0
Kuvayı Milliye hareketinin oluşumundan Büyük Millet Meclisinin açılışına kadar olan süreçte meydana gelen gelişim	1	0	1	0
Düzenli orduyun kurulmasından Mudanya Ateşkes Antlaşması'na kadar meydana gelen gelişmeleri Türkiye'nin bağ	1	0	0	0
Coğrafya-1	5	2	2	40
Coğrafyanın konularını ve bölünmesini açıklar.	1	1	0	100
Atmosferin katmanları ve özellikleri ile hava olaylarını ilişkilendirir.	1	0	1	0
Nüfusun dağılışı üzerinde etkili olan faktörler ile dünya nüfusunun dağılışını ilişkilendirir.	1	0	0	0
Dünyadaki farklı bölge örneklerini, özellikleri ve bölge belirlemede kullanılan kriterler açısından değerlendirir.	1	1	0	100
Afetlerin oluşum nedenlerini ve özelliklerini açıklar.	1	0	1	0
Felsefe	5	1	0	20
MÖ 6. yüzyıl-MS 2. yüzyıl felsefesindeki örnek düşünce ve argümanları felsefi açıdan değerlendirir.	1	1	0	100
MS 2. yüzyıl-MS 15. yüzyıl felsefesindeki örnek düşünce ve argümanları felsefi açıdan değerlendirir.	1	0	0	0
15. yüzyıl-17. yüzyıl felsefesindeki örnek düşünce ve argümanları felsefi açıdan değerlendirir.	1	0	0	0
18. yüzyıl -19. yüzyıl felsefesindeki örnek düşünce ve argümanları felsefi açıdan değerlendirir.	1	0	0	0
Örnek felsefi metinlerden hareketle 20. yüzyıl filozoflarının felsefi görüşlerini analiz eder.	1	0	0	0
Din Kül. ve Ahl. Bil.	5	3	1	60
İslam'da bilginin kaynaklarını açıklar.	1	0	1	0
İbadetlerin, bireyin ahlaki gelişimi üzerindeki etkisini yorumlar.	1	1	0	100
İslam medeniyeti kavramını izah eder.	1	0	0	0
Allah inancının insan hayatındaki yeri ve önemini yorumlar.	1	1	0	100
Bazı genç sahabilerin öne çıkan özelliklerini örnek alır.	1	1	0	100
Felsefe (Seçmeli)	5	0	0	0
Felsefi düşüncenin özelliklerini açıklar.	1	0	0	0
MS 2. yüzyıl-MS 15. yüzyıl felsefesindeki örnek düşünce ve argümanları felsefi açıdan değerlendirir.	1	0	0	0
Ahlak felsefesinin konusunu ve problemlerini açıklar.	1	0	0	0
Örnek felsefi metinlerden hareketle 20. yüzyıl filozoflarının felsefi görüşlerini analiz eder.	1	0	0	0
Din felsefesinin konusunu ve sorularını açıklar.	1	0	0	0
TYT Matematik	40	2	4	5
Matematik-1	40	2	4	5
Denklemler ve eşitsizlikler ile ilgili problemler çözer.	14	1	0	7
Köklü ifadeleri içeren denklemleri çözer.	1	0	1	0
SAYILAR VE CEBİR / Denklemler ve Eşitsizlikler	3	1	1	33
Üstü İfadeler ve Denklemler	1	0	1	0
Mutlak değer içeren birinci dereceden bir bilinmeyenli denklem ve eşitsizliklerin çözüm kümelerini bulur.	1	0	1	0
Bölünebilme Kuralları	1	0	0	0
Tam sayılarda bölünebilme kurallarıyla ilgili problemler çözer.	1	0	0	0
Birinci Dereceden Denklemler ve Eşitsizlikler	2	0	0	0
İki Fonksiyonun Bileşkesi ve Bir Fonksiyonun Tersİ	1	0	0	0
Fonksiyonların grafiklerini yorumlar.	1	0	0	0
Kümelerde İşlemler	1	0	0	0
Verilerin Grafikle Gösterilmesi	1	0	0	0
Sınırlı sayıda tekrarlayan nesnelerin dizilişlerini (permütasyonlarını) açıklayarak problemler çözer.	1	0	0	0
Basit Olayların Olasılıkları	1	0	0	0
Üçgende açılı özellikleri ile ilgili işlemler yapar.	1	0	0	0
Dik Üçgen ve Trigonometri	2	0	0	0
Çokgenler	1	0	0	0
Özel Dörtgenler	3	0	0	0
Dairenin Çevresi ve Alanı	1	0	0	0
Katı Cisimler	1	0	0	0
Analitik düzlemde iki nokta arasındaki uzaklığı veren bağıntıyı elde ederek problemler çözer.	1	0	0	0

SINAV SONUÇ BELGESİ							
BATMAN / BATMAN MERKEZ / gercüş anadolu lisesi							
Öğrenci				Numara		Sınıf	
BÜŞRA TURAN				8		12E	
Puan Türü	Puan	Genel Ort.	Dereceler				
			Snf	Kurum	İlçe	İl	Genel
TYT	▼ 121,533	249,970	10	33	254	562	115930
Puanı Hesaplanan:			37	397	716	120269	
Katılımlar:			17	44	492	825	126599

Ders	Soru	Doğru	Yanlış	Net	Başarı %	Sınıf Ort.	Kurum Ort.	Genel Ort.
Türkçe	40	12	26	5,50	14	▼10,10	▼12,56	▼22,11
Tarih-1	5	2	3	1,25	25	▲0,65	▲0,76	▲1,23
Coğrafya-1	5	1	3	0,25	5	▼0,32	▼1,06	▼1,90
Felsefe	5	0	5	-1,25	-25	▼-0,18	▼0,94	▼2,14
Din Kül. ve Ahl. Bil.	5	1	4	0,00	0	▼1,19	▼2,18	▼3,69
Felsefe (Seçmeli)	5	0	0	0,00	0	◆0,00	◆0,00	◆0,00
TYT Sosyal	20	4	15	0,25	1	▼1,99	▼4,93	▼8,97
Matematik-1	40	2	6	0,50	1	▼1,27	▼1,96	▼9,87
Fizik	7	1	2	0,50	7	▲0,04	▲0,25	▼1,51
Kimya	7	0	0	0,00	0	▲-0,29	▼0,55	▼1,60
Biyoloji	6	0	0	0,00	0	▼0,08	▲-0,02	▼1,30
TYT Fen	20	1	2	0,50	3	▲-0,17	▼0,77	▼4,41
Toplam:	120	19	49	6,75	6	▼13,15	▼19,44	▼43,42

Soru No	1234567890123456789012345678901234567890
TYT Türkçe	EdBcBb CdAabaCddBaccEeaaDbeecdcceebbda
Cevap Anahtarı	A EABCEBDCCAADDECCBAAAEEBBDADCEBCECCB
TYT Sosyal	CCdea cacEaecdaecaC
Cevap Anahtarı	A CCADBABAEDCEABDAACCECBDA
TYT Matematik	ebA cd d dD
Cevap Anahtarı	A DCADEDBADBEDEDDBCDDECBDBDBABEDCCDEDE
TYT Fen	b E c
Cevap Anahtarı	A AECECDEBCEDEDADCBBEAD

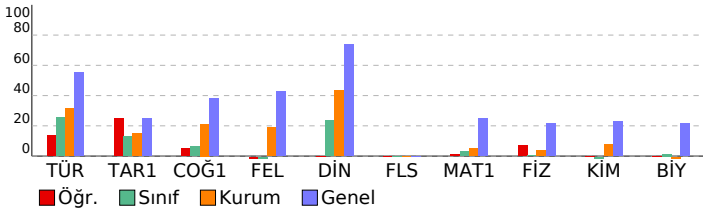

3D TÜRKİYE GENELİ DENEME SINAVI (TYT)

DERSLERE GÖRE BAŞARI ANALİZİ				S	D	Y	B%
TYT Türkçe				40	12	26	30
Türkçe				40	12	26	30
Kelimede anlam ile ilgili çalışmalar yapılır.				1	1	0	100
Metinde geçen kelime ve kelime gruplarının anlamlarını tespit eder.				1	0	1	0
Metinler üzerinde kelimede anlam ile ilgili çalışmalar yapılır.				1	1	0	100
Metnin tema ve konusunu belirler.				1	1	0	100
Metnin ana düşüncesi ve yardımcı düşüncelerini belirler.				12	2	10	17
Metni yorumlar.				9	2	7	22
Metinlerden hareketle dil bilgisi çalışmaları yapar.				5	2	1	40
Metindeki cümlelerin öğeleri bulunur.				1	0	1	0
Metinler üzerinden imla ve noktalama çalışmaları yapılır.				2	0	2	0
Paragrafta anlam ile ilgili çalışmalar yapılır.				5	3	2	60
Metnin üslup özelliklerini belirler.				1	0	1	0
Metin ile metnin konusu, amacı ve hedef kitlesi arasında ilişki kurar.				1	0	1	0
TYT Sosyal				25	4	15	16
Tarih-1				5	2	3	40
Kanıtlardan yola çıkarak yazının icadından önceki zamanlarda yaşayan insanların hayatı hakkında çıkarımlarda bulur.				1	1	0	100
Karahanlı ve Gazneli örneklerinden hareketle İslamiyet'in kabulünün Türk devlet yapısında ve toplumsal hayatta m				1	1	0	100
Osmanlı Devleti'nde millet sisteminin yapısını analiz eder.				1	0	1	0
Kuvayı Milliye hareketinin oluşumundan Büyük Millet Meclisinin açılışına kadar olan süreçte meydana gelen gelişim				1	0	1	0
Düzenli orduyun kurulmasından Mudanya Ateşkes Antlaşması'na kadar meydana gelen gelişmeleri Türkiye'nin bağ				1	0	1	0
Coğrafya-1				5	1	3	20
Coğrafyanın konularını ve bölünmesini açıklar.				1	0	0	0
Atmosferin katmanları ve özellikleri ile hava olaylarını ilişkilendirir.				1	0	1	0
Nüfusun dağılışı üzerinde etkili olan faktörler ile dünya nüfusunun dağılışını ilişkilendirir.				1	0	1	0
Dünyadaki farklı bölge örneklerini, özellikleri ve bölge belirlemede kullanılan kriterler açısından değerlendirir.				1	0	1	0
Afetlerin oluşum nedenlerini ve özelliklerini açıklar.				1	1	0	100
Felsefe				5	0	5	0
MÖ 6. yüzyıl-MS 2. yüzyıl felsefesindeki örnek düşünce ve argümanları felsefi açıdan değerlendirir.				1	0	1	0
MS 2. yüzyıl-MS 15. yüzyıl felsefesindeki örnek düşünce ve argümanları felsefi açıdan değerlendirir.				1	0	1	0
15. yüzyıl-17. yüzyıl felsefesindeki örnek düşünce ve argümanları felsefi açıdan değerlendirir.				1	0	1	0
18. yüzyıl -19. yüzyıl felsefesindeki örnek düşünce ve argümanları felsefi açıdan değerlendirir.				1	0	1	0
Örnek felsefi metinlerden hareketle 20. yüzyıl filozoflarının felsefi görüşlerini analiz eder.				1	0	1	0
Din Kül. ve Ahl. Bil.				5	1	4	20
İslam'da bilginin kaynaklarını açıklar.				1	0	1	0
İbadetlerin, bireyin ahlaki gelişimi üzerindeki etkisini yorumlar.				1	0	1	0
İslam medeniyeti kavramını izah eder.				1	0	1	0
Allah inancının insan hayatındaki yeri ve önemini yorumlar.				1	0	1	0
Bazı genç sahabilerin öne çıkan özelliklerini örnek alır.				1	1	0	100
Felsefe (Seçmeli)				5	0	0	0
Felsefi düşüncenin özelliklerini açıklar.				1	0	0	0
MS 2. yüzyıl-MS 15. yüzyıl felsefesindeki örnek düşünce ve argümanları felsefi açıdan değerlendirir.				1	0	0	0
Ahlak felsefesinin konusunu ve problemlerini açıklar.				1	0	0	0
Örnek felsefi metinlerden hareketle 20. yüzyıl filozoflarının felsefi görüşlerini analiz eder.				1	0	0	0
Din felsefesinin konusunu ve sorularını açıklar.				1	0	0	0
TYT Matematik				40	2	6	5
Matematik-1				40	2	6	5
Denklemler ve eşitsizlikler ile ilgili problemler çözer.				14	1	3	7
Kökü ifadeleri içeren denklemleri çözer.				1	0	1	0
SAYILAR VE CEBİR / Denklemler ve Eşitsizlikler				3	1	0	33
Üstü İfadeler ve Denklemler				1	0	0	0
Mutlak değer içeren birinci dereceden bir bilinmeyenli denklem ve eşitsizliklerin çözüm kümelerini bulur.				1	0	1	0
Bölünebilme Kuralları				1	0	0	0
Tam sayılarda bölünebilme kurallarıyla ilgili problemler çözer.				1	0	0	0
Birinci Dereceden Denklemler ve Eşitsizlikler				2	0	1	0
İki Fonksiyonun Bileşkesi ve Bir Fonksiyonun Tersisi				1	0	0	0
Fonksiyonların grafiklerini yorumlar.				1	0	0	0
Kümelerde İşlemler				1	0	0	0
Verilerin Grafiklere Gösterilmesi				1	0	0	0
Sınırlı sayıda tekrarlayan nesnelerin dizilişlerini (permütasyonlarını) açıklayarak problemler çözer.				1	0	0	0
Basit Olayların Olasılıkları				1	0	0	0
Üçgende açı özellikleri ile ilgili işlemler yapar.				1	0	0	0
Dik Üçgen ve Trigonometri				2	0	0	0
Çokgenler				1	0	0	0
Özel Dörtgenler				3	0	0	0
Dairenin Çevresi ve Alanı				1	0	0	0
Kati Cisimler				1	0	0	0
Analitik düzlemde iki nokta arasındaki uzaklığı veren bağıntıyı elde ederek problemler çözer.				1	0	0	0
TYT Fen				20	1	2	5
Fizik				7	1	2	14
Fizikğin uygulama alanlarını, alt dalları ve diğer disiplinlerle ilişkilendirir.				1	0	1	0
Özkütleyi, kütle ve hacimle ilişkilendirerek açıklar.				1	0	0	0
Basınç ve basınç kuvveti kavramlarının kati, durgun sıvı ve gazlarda bağlı olduğu değişkenleri açıklar.				1	0	0	0
Isı alan veya ısı veren saf maddelerin sıcaklığında meydana gelen değişimin bağlı olduğu değişkenleri analiz eder.				1	1	0	100
Elektrik Akımı, direnç ve potansiyel farkı arasındaki ilişkiyi analiz eder.				1	0	0	0
Saydam, yarı saydam ve saydam olmayan maddelerin ışık geçirme özelliklerini açıklar.				1	0	0	0
Titreşim, dalga hareketi, dalga boyu, periyot, frekans, hız ve genlik kavramlarını açıklar.				1	0	1	0
Kimya				7	0	0	0
Kimyanın Sembolik Dili				1	0	0	0
Atomun Yapısı				1	0	0	0
Kimyasal türler arasındaki zayıf etkileşimleri sınıflandırır.				1	0	0	0
Saf maddelerin hâl değişim grafiklerini yorumlar.				1	0	0	0
Kimyasal Tepkimelerde Hesaplamalar				1	0	0	0
Çözünmüş madde oranını belirten ifadeleri yorumlar.				1	0	0	0
Asitlerin ve Bazların Tepkimeleri				1	0	0	0
Biyoloji				6	0	0	0
Hücre zarından madde geçişine ilişkin kontrollü bir deney yapar.				1	0	0	0
Canlıların sınıflandırılmasında kullanılan kategorileri ve bu kategoriler arasındaki hiyerarşiyi örneklerle açıklar.				1	0	0	0
Kalıtımın genel esaslarını açıklar.				1	0	0	0
Canlıların yapısını oluşturan organik ve inorganik bileşikleri açıklar.				1	0	0	0
Eşeysiz üremeyi örneklerle açıklar.				1	0	0	0
Ekosistem Ekolojisi				1	0	0	0

SINAV SONUÇ BELGESİ							
BATMAN / BATMAN MERKEZ / gercüş anadolu lisesi							
Öğrenci			Numara	Sınıf			
CANAN SONĞUR			128	12E			
Puan Türü	Puan	Genel Ort.	Dereceler				
			Snf	Kurum	İlçe	İl	Genel
TYT	▼ 154,873	249,970	7	27	173	435	109287
	Puanı Hesaplanan:		37	397	716	120269	
Katılımlar:		17	44	492	825	126599	

Ders	Soru	Doğru	Yanlış	Net	Başarı %	Sınıf Ort.	Kurum Ort.	Genel Ort.
Türkçe	40	16	21	10,75	27	▲10,10	▼12,56	▼22,11
Tarih-1	5	0	4	-1,00	-20	▼0,65	▼0,76	▼1,23
Coğrafya-1	5	2	3	1,25	25	▲0,32	▲1,06	▼1,90
Felsefe	5	1	4	0,00	0	▲-0,18	▼0,94	▼2,14
Din Kül. ve Ahl. Bil.	5	4	1	3,75	75	▲1,19	▲2,18	▲3,69
Felsefe (Seçmeli)	5	0	0	0,00	0	◆0,00	◆0,00	◆0,00
TYT Sosyal	20	7	12	4,00	20	▲1,99	▼4,93	▼8,97
Matematik-1	40	2	1	1,75	4	▲1,27	▼1,96	▼9,87
Fizik	7	0	1	-0,25	-4	▼0,04	▼0,25	▼1,51
Kimya	7	0	0	0,00	0	▲-0,29	▼0,55	▼1,60
Biyoloji	6	1	1	0,75	13	▲0,08	▲-0,02	▼1,30
TYT Fen	20	1	2	0,50	3	▲-0,17	▼0,77	▼4,41
Toplam:	120	26	36	17,00	14	▲13,15	▼19,44	▼43,42

Soru No	1234567890123456789012345678901234567890
TYT Türkçe	Edabc a ab DdECCAeAecEeBDAAaeEaCeBeddCa
Cevap Anahtarı	A EABCEBDCCAADDECCBAAAEEBBDADCEBCECCB
TYT Sosyal	dbcc CecAdaCbdcaAACC
Cevap Anahtarı	A CCADBCABAEDCEABDAACCECBDA
TYT Matematik	D a D
Cevap Anahtarı	A DCADEDBADBEDEDDBCDDECBDBDBABEDCCDEDE
TYT Fen	e B e
Cevap Anahtarı	A AECECDEBCEDEDADCBBEAD

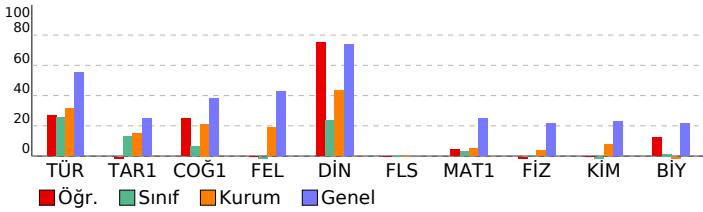

3D TÜRKİYE GENELİ DENEME SINAVI (TYT)

DERSLERE GÖRE BAŞARI ANALİZİ		S	D	Y	B%
TYT Türkçe		40	16	21	40
Türkçe		40	16	21	40
Kelimede anlam ile ilgili çalışmalar yapılır.		1	1	0	100
Metinde geçen kelime ve kelime gruplarının anlamlarını tespit eder.		1	0	1	0
Metinler üzerinde kelime anlam ile ilgili çalışmalar yapılır.		1	0	1	0
Metnin tema ve konusunu belirler.		1	0	1	0
Metnin ana düşüncesi ve yardımcı düşüncelerini belirler.		12	5	7	42
Metni yorumlar.		9	4	4	44
Metinlerden hareketle dil bilgisi çalışmaları yapar.		5	1	2	20
Metindeki cümlelerin öğeleri bulunur.		1	0	1	0
Metinler üzerinden imla ve noktalama çalışmaları yapılır.		2	1	1	50
Paragrafta anlam ile ilgili çalışmalar yapılır.		5	4	1	80
Metnin üslup özelliklerini belirler.		1	0	1	0
Metin ile metnin konusu, amacı ve hedef kitlesi arasında ilişki kurar.		1	0	1	0
TYT Sosyal		25	7	12	28
Tarih-1		5	0	4	0
Kanıtardan yola çıkarak yazının icadından önceki zamanlarda yaşayan insanların hayatı hakkında çıkarımlarda bulur.		1	0	1	0
Karahanlı ve Gazneli örneklerinden hareketle İslamiyet'in kabulünün Türk devlet yapısında ve toplumsal hayatta m		1	0	1	0
Osmanlı Devleti'nde millet sisteminin yapısını analiz eder.		1	0	1	0
Kuvayı Milliye hareketinin oluşumundan Büyük Millet Meclisinin açılışına kadar olan süreçte meydana gelen gelişim		1	0	1	0
Düzenli ordunun kurulmasından Mudanya Ateşkes Antlaşması'na kadar meydana gelen gelişmeleri Türkiye'nin bağ		1	0	0	0
Coğrafya-1		5	2	3	40
Coğrafyanın konularını ve bölünmesini açıklar.		1	1	0	100
Atmosferin katmanları ve özellikleri ile hava olaylarını ilişkilendirir.		1	0	1	0
Nüfusun dağılışı üzerinde etkili olan faktörler ile dünya nüfusunun dağılışını ilişkilendirir.		1	0	1	0
Dünyadaki farklı bölge örneklerini, özellikleri ve bölge belirlemede kullanılan kriterler açısından değerlendirir.		1	1	0	100
Afetlerin oluşum nedenlerini ve özelliklerini açıklar.		1	0	1	0
Felsefe		5	1	4	20
MÖ 6. yüzyıl-MS 2. yüzyıl felsefesindeki örnek düşünce ve argümanları felsefi açıdan değerlendirir.		1	0	1	0
MS 2. yüzyıl-MS 15. yüzyıl felsefesindeki örnek düşünce ve argümanları felsefi açıdan değerlendirir.		1	1	0	100
15. yüzyıl-17. yüzyıl felsefesindeki örnek düşünce ve argümanları felsefi açıdan değerlendirir.		1	0	1	0
18. yüzyıl -19. yüzyıl felsefesindeki örnek düşünce ve argümanları felsefi açıdan değerlendirir.		1	0	1	0
Örnek felsefi metinlerden hareketle 20. yüzyıl filozoflarının felsefi görüşlerini analiz eder.		1	0	1	0
Din Kül. ve Ahl. Bil.		5	4	1	80
İslam'da bilginin kaynaklarını açıklar.		1	0	1	0
İbadetlerin, bireyin ahlaki gelişimi üzerindeki etkisini yorumlar.		1	1	0	100
İslam medeniyeti kavramını izah eder.		1	1	0	100
Allah inancının insan hayatındaki yeri ve önemini yorumlar.		1	1	0	100
Bazı genç sahabilerin öne çıkan özelliklerini örnek alır.		1	1	0	100
Felsefe (Seçmeli)		5	0	0	0
Felsefi düşüncenin özelliklerini açıklar.		1	0	0	0
MS 2. yüzyıl-MS 15. yüzyıl felsefesindeki örnek düşünce ve argümanları felsefi açıdan değerlendirir.		1	0	0	0
Ahlak felsefesinin konusunu ve problemlerini açıklar.		1	0	0	0
Örnek felsefi metinlerden hareketle 20. yüzyıl filozoflarının felsefi görüşlerini analiz eder.		1	0	0	0
Din felsefesinin konusunu ve sorularını açıklar.		1	0	0	0
TYT Matematik		40	2	1	5
Matematik-1		40	2	1	5
Denklemler ve eşitsizlikler ile ilgili problemler çözer.		14	1	0	7
Kökü ifadeleri içeren denklemleri çözer.		1	0	0	0
SAYILAR VE CEBİR / Denklemler ve Eşitsizlikler		3	1	0	33
Üstü İfadeler ve Denklemler		1	0	0	0
Mutlak değer içeren birinci dereceden bir bilinmeyenli denklem ve eşitsizliklerin çözüm kümelerini bulur.		1	0	0	0
Bölünebilme Kuralları		1	0	0	0
Tam sayılarda bölünebilme kurallarıyla ilgili problemler çözer.		1	0	0	0
Birinci Dereceden Denklemler ve Eşitsizlikler		2	0	0	0
İki Fonksiyonun Bileşkesi ve Bir Fonksiyonun Tersini		1	0	0	0
Fonksiyonların grafiklerini yorumlar.		1	0	0	0
Kümelerde İşlemler		1	0	0	0
Verilerin Grafiklere Gösterilmesi		1	0	1	0
Sınırlı sayıda tekrarlayan nesnelerin dizilişlerini (permütasyonlarını) açıklayarak problemler çözer.		1	0	0	0
Basit Olayların Olasılıkları		1	0	0	0
Üçgende açı özellikleriyle ilgili işlemler yapar.		1	0	0	0
Dik Üçgen ve Trigonometri		2	0	0	0
Çokgenler		1	0	0	0
Özel Dörtgenler		3	0	0	0
Dairenin Çevresi ve Alanı		1	0	0	0
Katı Cisimler		1	0	0	0
Analitik düzlemde iki nokta arasındaki uzaklığı veren bağıntıyı elde ederek problemler çözer.		1	0	0	0
TYT Fen		20	1	2	5
Fizik		7	0	1	0
Fizikğin uygulama alanlarını, alt dalları ve diğer disiplinlerle ilişkilendirir.		1	0	1	0
Özkütleyi, kütle ve hacimle ilişkilendirerek açıklar.		1	0	0	0
Basıncı ve basınç kuvveti kavramlarının katı, durgun sıvı ve gazlarda bağlı olduğu değişkenleri açıklar.		1	0	0	0
Isı alan veya ısı veren saf maddelerin sıcaklığında meydana gelen değişimin bağlı olduğu değişkenleri analiz eder.		1	0	0	0
Elektrik Akımı, direnç ve potansiyel farkı arasındaki ilişkiyi analiz eder.		1	0	0	0
Saydam, yarı saydam ve saydam olmayan maddelerin ışık geçirme özelliklerini açıklar.		1	0	0	0
Titreşim, dalga hareketi, dalga boyu, periyot, frekans, hız ve genlik kavramlarını açıklar.		1	0	0	0
Kimya		7	0	0	0
Kimyanın Sembolik Dili		1	0	0	0
Atomun Yapısı		1	0	0	0
Kimyasal türler arasındaki zayıf etkileşimleri sınıflandırır.		1	0	0	0
Saf maddelerin hâl değişim grafiklerini yorumlar.		1	0	0	0
Kimyasal Tepkimelerde Hesaplamalar		1	0	0	0
Çözünmüş madde oranını belirten ifadeleri yorumlar.		1	0	0	0
Astitlerin ve Bazıların Tepkimeleri		1	0	0	0
Biyoloji		6	1	1	17
Hücre zarından madde geçişine ilişkin kontrollü bir deney yapar.		1	0	0	0
Canlıların sınıflandırılmasında kullanılan kategorileri ve bu kategoriler arasındaki hiyerarşiyi örneklerle açıklar.		1	1	0	100
Kalıtımın genel esaslarını açıklar.		1	0	0	0
Canlıların yapısını oluşturan organik ve inorganik bileşikleri açıklar.		1	0	0	0
Eşeysiz üremeyi örneklerle açıklar.		1	0	1	0
Ekosistem Ekolojisi		1	0	0	0

SINAV SONUÇ BELGESİ							
BATMAN / BATMAN MERKEZ / gercüş anadolu lisesi							
Öğrenci				Numara		Sınıf	
HEDİYE ŞİMŞEK				138		12E	
Puan Türü	Puan	Genel Ort.	Dereceler				
			Snf	Kurum	İlçe	İl	Genel
TYT	▼ 156,450	249,970	6	25	168	427	108838
Puanı Hesaplanan:			37	397	716	120269	
Katılımlar:			17	44	492	825	126599

Ders	Soru	Doğru	Yanlış	Net	Başarı %	Sınıf Ort.	Kurum Ort.	Genel Ort.
Türkçe	40	19	17	14,75	37	▲10,10	▲12,56	▼22,11
Tarih-1	5	2	3	1,25	25	▲0,65	▲0,76	▲1,23
Coğrafya-1	5	2	3	1,25	25	▲0,32	▲1,06	▼1,90
Felsefe	5	1	3	0,25	5	▲-0,18	▼0,94	▼2,14
Din Kül. ve Ahl. Bil.	5	1	3	0,25	5	▼1,19	▼2,18	▼3,69
Felsefe (Seçmeli)	5	0	0	0,00	0	◆0,00	◆0,00	◆0,00
TYT Sosyal	20	6	12	3,00	15	▲1,99	▼4,93	▼8,97
Matematik-1	40	1	3	0,25	1	▼1,27	▼1,96	▼9,87
Fizik	7	0	1	-0,25	-4	▼0,04	▼0,25	▼1,51
Kimya	7	0	0	0,00	0	▲-0,29	▼0,55	▼1,60
Biyoloji	6	0	0	0,00	0	▼0,08	▲-0,02	▼1,30
TYT Fen	20	0	1	-0,25	-1	▼-0,17	▼0,77	▼4,41
Toplam:	120	26	33	17,75	15	▲13,15	▼19,44	▼43,42

Soru No	1234567890123456789012345678901234567890
TYT Türkçe	EeBCaBcad DEECCA AedcE BDAaacdBcCbbcdCa
Cevap Anahtarı	A EABCEBDCCAADDECCABAAAEEBBDADCEBCECCB
TYT Sosyal	CdcccBbeBad Cbdcbec C
Cevap Anahtarı	A CCADBCABAEDCEABDAACCECBDA
TYT Matematik	a d d e
Cevap Anahtarı	A DCAEDBADBEDEDDBCDCEBCBDDABEDCCDEDE
TYT Fen	e
Cevap Anahtarı	A AECECDEBCEDEDADCBBEAD

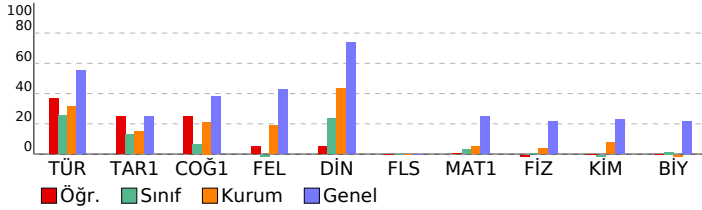

3D TÜRKİYE GENELİ DENEME SINAVI (TYT)

DERSLERE GÖRE BAŞARI ANALİZİ				S	D	Y	B%
TYT Türkçe				40	19	17	48
Türkçe				40	19	17	48
Kelime anlam ile ilgili çalışmalar yapılır.				1	1	0	100
Metinde geçen kelime ve kelime gruplarının anlamlarını tespit eder.				1	0	1	0
Metinler üzerinde kelime anlam ile ilgili çalışmalar yapılır.				1	1	0	100
Metnin tema ve konusunu belirler.				1	1	0	100
Metnin ana düşüncesi ve yardımcı düşüncelerini belirler.				12	4	7	33
Metni yorumlar.				9	5	4	56
Metinlerden hareketle dil bilgisi çalışmaları yapar.				5	1	3	20
Metindeki cümlelerin öğeleri bulunur.				1	0	0	0
Metinler üzerinden imla ve noktalama çalışmaları yapılır.				2	2	0	100
Paragrafta anlam ile ilgili çalışmalar yapılır.				5	4	0	80
Metnin üslup özelliklerini belirler.				1	0	1	0
Metin ile metnin konusu, amacı ve hedef kitlesi arasında ilişki kurar.				1	0	1	0
TYT Sosyal				25	6	12	24
Tarih-1				5	2	3	40
Kanıtlardan yola çıkarak yazının icadından önceki zamanlarda yaşayan insanların hayatı hakkında çıkarımlarda bulur.				1	1	0	100
Karahanlı ve Gazneli örneklerinden hareketle İslamiyet'in kabulünün Türk devlet yapısında ve toplumsal hayatta m				1	0	1	0
Osmanlı Devleti'nde millet sisteminin yapısını analiz eder.				1	0	1	0
Kuvayı Milliye hareketinin oluşumundan Büyük Millet Meclisinin açılışına kadar olan süreçte meydana gelen gelişim				1	0	1	0
Düzenli orduyun kurulmasından Mudanya Ateşkes Antlaşması'na kadar meydana gelen gelişmeleri Türkiye'nin bağ				1	1	0	100
Coğrafya-1				5	2	3	40
Coğrafyanın konularını ve bölünmesini açıklar.				1	0	1	0
Atmosferin katmanları ve özellikleri ile hava olaylarını ilişkilendirir.				1	0	1	0
Nüfusun dağılışı üzerinde etkili olan faktörler ile dünya nüfusunun dağılışını ilişkilendirir.				1	1	0	100
Dünyadaki farklı bölge örneklerini, özellikleri ve bölge belirlemede kullanılan kriterler açısından değerlendirir.				1	1	0	100
Afetlerin oluşum nedenlerini ve özelliklerini açıklar.				1	0	1	0
Felsefe				5	1	3	20
MÖ 6. yüzyıl-MS 2. yüzyıl felsefesindeki örnek düşünce ve argümanları felsefi açıdan değerlendirir.				1	0	0	0
MS 2. yüzyıl-MS 15. yüzyıl felsefesindeki örnek düşünce ve argümanları felsefi açıdan değerlendirir.				1	1	0	100
15. yüzyıl-17. yüzyıl felsefesindeki örnek düşünce ve argümanları felsefi açıdan değerlendirir.				1	0	1	0
18. yüzyıl -19. yüzyıl felsefesindeki örnek düşünce ve argümanları felsefi açıdan değerlendirir.				1	0	1	0
Örnek felsefi metinlerden hareketle 20. yüzyıl filozoflarının felsefi görüşlerini analiz eder.				1	0	1	0
Din Kül. ve Ahl. Bil.				5	1	3	20
İslam'da bilginin kaynaklarını açıklar.				1	0	1	0
İbadetlerin, bireyin ahlaki gelişimi üzerindeki etkisini yorumlar.				1	0	1	0
İslam medeniyeti kavramını izah eder.				1	0	1	0
Allah inancının insan hayatındaki yeri ve önemini yorumlar.				1	0	0	0
Bazı genç sahabilerin öne çıkan özelliklerini örnek alır.				1	1	0	100
Felsefe (Seçmeli)				5	0	0	0
Felsefi düşüncenin özelliklerini açıklar.				1	0	0	0
MS 2. yüzyıl-MS 15. yüzyıl felsefesindeki örnek düşünce ve argümanları felsefi açıdan değerlendirir.				1	0	0	0
Ahlak felsefesinin konusunu ve problemlerini açıklar.				1	0	0	0
Örnek felsefi metinlerden hareketle 20. yüzyıl filozoflarının felsefi görüşlerini analiz eder.				1	0	0	0
Din felsefesinin konusunu ve sorularını açıklar.				1	0	0	0
TYT Matematik				40	1	3	3
Matematik-1				40	1	3	3
Denklemler ve eşitsizlikler ile ilgili problemler çözer.				14	1	2	7
Kökü ifadeleri içeren denklemleri çözer.				1	0	0	0
SAYILAR VE CEBİR / Denklemler ve Eşitsizlikler				3	0	0	0
Üstü İfadeler ve Denklemler				1	0	0	0
Mutlak değer içeren birinci dereceden bir bilinmeyenli denklem ve eşitsizliklerin çözüm kümelerini bulur.				1	0	0	0
Bölünebilme Kuralları				1	0	0	0
Tam sayılarda bölünebilme kurallarıyla ilgili problemler çözer.				1	0	0	0
Birinci Dereceden Denklemler ve Eşitsizlikler				2	0	0	0
İki Fonksiyonun Bileşkesi ve Bir Fonksiyonun Tersini				1	0	0	0
Fonksiyonların grafiklerini yorumlar.				1	0	0	0
Kümelerde İşlemler				1	0	0	0
Verilerin Grafiklerle Gösterilmesi				1	0	1	0
Sınırlı sayıda tekrarlayan nesnelerin dizilişlerini (permütasyonlarını) açıklayarak problemler çözer.				1	0	0	0
Basit Olayların Olasılıkları				1	0	0	0
Üçgende açı özellikleriyle ilgili işlemler yapar.				1	0	0	0
Dik Üçgen ve Trigonometri				2	0	0	0
Çokgenler				1	0	0	0
Özel Dörtgenler				3	0	0	0
Dairenin Çevresi ve Alanı				1	0	0	0
Kati Cisimler				1	0	0	0
Analitik düzlemde iki nokta arasındaki uzaklığı veren bağıntıyı elde ederek problemler çözer.				1	0	0	0
TYT Fen				20	0	1	0
Fizik				7	0	1	0
Fizikğin uygulama alanlarını, alt dalları ve diğer disiplinlerle ilişkilendirir.				1	0	1	0
Özkütleyi, kütle ve hacimle ilişkilendirerek açıklar.				1	0	0	0
Basınç ve basınç kuvveti kavramlarının kati, durgun sıvı ve gazlarda bağlı olduğu değişkenleri açıklar.				1	0	0	0
Isı alan veya ısı veren saf maddelerin sıcaklığında meydana gelen değişimin bağlı olduğu değişkenleri analiz eder.				1	0	0	0
Elektrik Akımı, direnç ve potansiyel farkı arasındaki ilişkiyi analiz eder.				1	0	0	0
Saydam, yarı saydam ve saydam olmayan maddelerin ışık geçirme özelliklerini açıklar.				1	0	0	0
Titreşim, dalga hareketi, dalga boyu, periyot, frekans, hız ve genlik kavramlarını açıklar.				1	0	0	0
Kimya				7	0	0	0
Kimyanın Sembolik Dili				1	0	0	0
Atomun Yapısı				1	0	0	0
Kimyasal türler arasındaki zayıf etkileşimleri sınıflandırır.				1	0	0	0
Saf maddelerin hâl değişim grafiklerini yorumlar.				1	0	0	0
Kimyasal Tepkimelerde Hesaplamalar				1	0	0	0
Çözünmüş madde oranını belirten ifadeleri yorumlar.				1	0	0	0
Asitlerin ve Bazların Tepkimeleri				1	0	0	0
Biyoloji				6	0	0	0
Hücre zarından madde geçişine ilişkin kontrollü bir deney yapar.				1	0	0	0
Canlıların sınıflandırılmasında kullanılan kategorileri ve bu kategoriler arasındaki hiyerarşiyi örneklerle açıklar.				1	0	0	0
Kalıtımın genel esaslarını açıklar.				1	0	0	0
Canlıların yapısını oluşturan organik ve inorganik bileşikleri açıklar.				1	0	0	0
Eşeysiz üremeyi örneklerle açıklar.				1	0	0	0
Ekosistem Ekolojisi				1	0	0	0

SINAV SONUÇ BELGESİ								3D TÜRKİYE GENELİ DENEME SINAVI (TYT)							
BATMAN / BATMAN MERKEZ / gercüş anadolu lisesi								DERSLERE GÖRE BAŞARI ANALİZİ							
Öğrenci				Numara		Sınıf		S D Y B%							
HEVİDAR AVCI				17		12E		TYT Türkçe							
								40 8 30 20							
								Türkçe							
								40 8 30 20							
								Kelimede anlam ile ilgili çalışmalar yapılır.							
								Metinde geçen kelime ve kelime gruplarının anlamlarını tespit eder.							
								Metinler üzerinde kelimede anlam ile ilgili çalışmalar yapılır.							
								Metnin tema ve konusunu belirler.							
								Metnin ana düşüncesi ve yardımcı düşüncelerini belirler.							
								Metni yorumlar.							
								Metinlerden hareketle dil bilgisi çalışmaları yapar.							
								Metindeki cümlelerin öğeleri bulunur.							
								Metinler üzerinden imla ve noktalama çalışmaları yapılır.							
								Paragrafta anlam ile ilgili çalışmalar yapılır.							
								Metnin üslup özelliklerini belirler.							
								Metin ile metnin konusu, amacı ve hedef kitlesi arasında ilişki kurar.							
								TYT Sosyal							
								25 8 9 32							
								Tarih-1							
								5 2 3 40							
								Kanıtlardan yola çıkarak yazının icadından önceki zamanlarda yaşayan insanların hayatı hakkında çıkarımlarda bulur.							
								Karahanlı ve Gazneli örneklerinden hareketle İslamiyet'in kabulünün Türk devlet yapısında ve toplumsal hayatta m							
								Osmanlı Devleti'nde millet sisteminin yapısını analiz eder.							
								Kuvayı Milliye hareketinin oluşumundan Büyük Millet Meclisinin açılışına kadar olan süreçte meydana gelen gelişim							
								Düzenli ordu kurulmasından Mudanya Ateşkes Antlaşması'na kadar meydana gelen gelişmeleri Türkiye'nin bağ							
								Coğrafya-1							
								5 3 2 60							
								Coğrafyanın konularını ve bölümlenmesini açıklar.							
								Atmosferin katmanları ve özellikleri ile hava olaylarını ilişkilendirir.							
								Nüfusun dağılışı üzerinde etkili olan faktörler ile dünya nüfusunun dağılışını ilişkilendirir.							
								Dünyadaki farklı bölge örneklerini, özellikleri ve bölge belirlemede kullanılan kriterler açısından değerlendirir.							
								Afetlerin oluşum nedenlerini ve özelliklerini açıklar.							
								Felsefe							
								5 3 2 60							
								MÖ 6. yüzyıl-MS 2. yüzyıl felsefesindeki örnek düşünce ve argümanları felsefi açıdan değerlendirir.							
								MS 2. yüzyıl-MS 15. yüzyıl felsefesindeki örnek düşünce ve argümanları felsefi açıdan değerlendirir.							
								15. yüzyıl-17. yüzyıl felsefesindeki örnek düşünce ve argümanları felsefi açıdan değerlendirir.							
								18. yüzyıl-19. yüzyıl felsefesindeki örnek düşünce ve argümanları felsefi açıdan değerlendirir.							
								Örnek felsefi metinlerden hareketle 20. yüzyıl filozoflarının felsefi görüşlerini analiz eder.							
								Din Kült. ve Ahl. Bil.							
								5 0 2 0							
								İslam'da bilginin kaynaklarını açıklar.							
								İbadetlerin, bireyin ahlaki gelişimi üzerindeki etkisini yorumlar.							
								İslam medeniyeti kavramını izah eder.							
								Allah inancının insan hayatındaki yeri ve önemini yorumlar.							
								Bazı genç şahabilerin öne çıkan özelliklerini örnek alır.							
								Felsefe (Seçmeli)							
								5 0 0 0							
								Felsefi düşüncenin özelliklerini açıklar.							
								MS 2. yüzyıl-MS 15. yüzyıl felsefesindeki örnek düşünce ve argümanları felsefi açıdan değerlendirir.							
								Ahlak felsefesinin konusunu ve problemlerini açıklar.							
								Örnek felsefi metinlerden hareketle 20. yüzyıl filozoflarının felsefi görüşlerini analiz eder.							
								Din felsefesinin konusunu ve sorularını açıklar.							

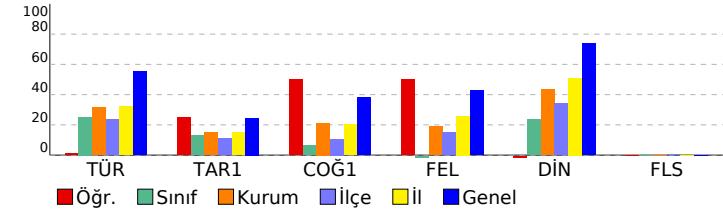

SINAV SONUÇ BELGESİ							
BATMAN / BATMAN MERKEZ / gercüş anadolu lisesi							
Öğrenci				Numara		Sınıf	
İREM				0		12E	
Puan Türü	Puan	Genel Ort.	Dereceler				
			Snf	Kurum	İlçe	İl	Genel
TYT	▼ 176,433	249,970	4	19	140	360	101283
Puanı Hesaplanan:			37	397	716	120269	
Katılımlar:			17	44	492	825	126599

Ders	Soru	Doğru	Yanlış	Net	Başarı %	Sınıf Ort.	Kurum Ort.	Genel Ort.
Türkçe	40	19	18	14,50	36	▲10,10	▲12,56	▼22,11
Tarih-1	5	1	4	0,00	0	▼0,65	▼0,76	▼1,23
Coğrafya-1	5	0	5	-1,25	-25	▼0,32	▼1,06	▼1,90
Felsefe	5	0	0	0,00	0	▲-0,18	▼0,94	▼2,14
Din Kül. ve Ahl. Bil.	5	3	2	2,50	50	▲1,19	▲2,18	▼3,69
Felsefe (Seçmeli)	5	0	0	0,00	0	◆0,00	◆0,00	◆0,00
TYT Sosyal	20	4	11	1,25	6	▼1,99	▼4,93	▼8,97
Matematik-1	40	8	3	7,25	18	▲1,27	▲1,96	▼9,87
Fizik	7	0	1	-0,25	-4	▼0,04	▼0,25	▼1,51
Kimya	7	0	0	0,00	0	▲-0,29	▼0,55	▼1,60
Biyoloji	6	0	0	0,00	0	▼0,08	▲-0,02	▼1,30
TYT Fen	20	0	1	-0,25	-1	▼-0,17	▼0,77	▼4,41
Toplam:	120	31	33	22,75	19	▲13,15	▲19,44	▼43,42

Soru No	1234567890123456789012345678901234567890
TYT Türkçe	EeBcDBeadAbd CddBAAAEeBBeADCaadaeABC ea
Cevap Anahtarı	A EABCEBDCCAADEECCBAAAEeBBADDCDEBCECCB
TYT Sosyal	dCdbaaeebd aAdCC
Cevap Anahtarı	A CCADBABAEDCEABDAACCECBDA
TYT Matematik	CeDacBAD E D C
Cevap Anahtarı	A DCADEDBADBEDEDDBCDDECBDBDBABEDCCDEDE
TYT Fen	b
Cevap Anahtarı	A AECECDEBCEDEDADCBBEAD

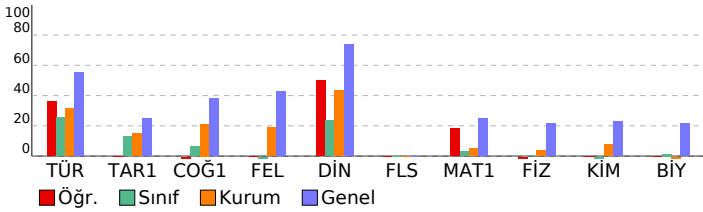

3D TÜRKİYE GENELİ DENEME SINAVI (TYT)				
DERSLERE GÖRE BAŞARI ANALİZİ				
	S	D	Y	B%
TYT Türkçe	40	19	18	48
Türkçe	40	19	18	48
Kelimede anlam ile ilgili çalışmalar yapılır.	1	1	0	100
Metinde geçen kelime ve kelime gruplarının anlamlarını tespit eder.	1	0	1	0
Metinler üzerinde kelime anlam ile ilgili çalışmalar yapılır.	1	1	0	100
Metnin tema ve konusunu belirler.	1	1	0	100
Metnin ana düşüncesi ve yardımcı düşüncelerini belirler.	12	8	3	67
Metni yorumlar.	9	3	5	33
Metinlerden hareketle dil bilgisi çalışmaları yapar.	5	1	4	20
Metindeki cümlelerin öğeleri bulunur.	1	0	1	0
Metinler üzerinden imla ve noktalama çalışmaları yapılır.	2	0	1	0
Paragrafta anlam ile ilgili çalışmalar yapılır.	5	3	2	60
Metnin üslup özelliklerini belirler.	1	1	0	100
Metin ile metnin konusu, amacı ve hedef kitlesi arasında ilişki kurar.	1	0	1	0
TYT Sosyal	25	4	11	16
Tarih-1	5	1	4	20
Kanıtardan yola çıkarak yazının icadından önceki zamanlarda yaşayan insanların hayatı hakkında çıkarımlarda bulur.	1	0	1	0
Karahanlı ve Gazneli örneklerinden hareketle İslamiyet'in kabulünün Türk devlet yapısında ve toplumsal hayatta m	1	1	0	100
Osmanlı Devleti'nde millet sisteminin yapısını analiz eder.	1	1	0	0
Kuvayı Milliye hareketinin oluşumundan Büyük Millet Meclisinin açılışına kadar olan süreçte meydana gelen gelişim	1	0	1	0
Düzenli orduyun kurulmasından Mudanya Ateşkes Antlaşması'na kadar meydana gelen gelişmeleri Türkiye'nin bağ	1	0	1	0
Coğrafya-1	5	0	5	0
Coğrafyanın konularını ve bölünmesini açıklar.	1	0	1	0
Atmosferin katmanları ve özellikleri ile hava olaylarını ilişkilendirir.	1	0	1	0
Nüfusun dağılışı üzerinde etkili olan faktörler ile dünya nüfusunun dağılışını ilişkilendirir.	1	0	1	0
Dünyadaki farklı bölge örneklerini, özellikleri ve bölge belirlemede kullanılan kriterler açısından değerlendirir.	1	0	1	0
Afetlerin oluşum nedenlerini ve özelliklerini açıklar.	1	0	1	0
Felsefe	5	0	0	0
MÖ 6. yüzyıl-MS 2. yüzyıl felsefesindeki örnek düşünce ve argümanları felsefi açıdan değerlendirir.	1	0	0	0
MS 2. yüzyıl-MS 15. yüzyıl felsefesindeki örnek düşünce ve argümanları felsefi açıdan değerlendirir.	1	0	0	0
15. yüzyıl-17. yüzyıl felsefesindeki örnek düşünce ve argümanları felsefi açıdan değerlendirir.	1	0	0	0
18. yüzyıl -19. yüzyıl felsefesindeki örnek düşünce ve argümanları felsefi açıdan değerlendirir.	1	0	0	0
Örnek felsefi metinlerden hareketle 20. yüzyıl filozoflarının felsefi görüşlerini analiz eder.	1	0	0	0
Din Kül. ve Ahl. Bil.	5	3	2	60
İslam'da bilginin kaynaklarını açıklar.	1	0	1	0
İbadetlerin, bireyin ahlaki gelişimi üzerindeki etkisini yorumlar.	1	1	0	100
İslam medeniyeti kavramını izah eder.	1	0	1	0
Allah inancının insan hayatındaki yeri ve önemini yorumlar.	1	1	0	100
Bazı genç sahabilerin öne çıkan özelliklerini örnek alır.	1	1	0	100
Felsefe (Seçmeli)	5	0	0	0
Felsefi düşüncenin özelliklerini açıklar.	1	0	0	0
MS 2. yüzyıl-MS 15. yüzyıl felsefesindeki örnek düşünce ve argümanları felsefi açıdan değerlendirir.	1	0	0	0
Ahlak felsefesinin konusunu ve problemlerini açıklar.	1	0	0	0
Örnek felsefi metinlerden hareketle 20. yüzyıl filozoflarının felsefi görüşlerini analiz eder.	1	0	0	0
Din felsefesinin konusunu ve sorularını açıklar.	1	0	0	0
TYT Matematik	40	8	3	20
Matematik-1	40	8	3	20
Denklemler ve eşitsizlikler ile ilgili problemler çözer.	14	2	0	14
Kökü ifadeleri içeren denklemleri çözer.	1	1	0	100
SAYILAR VE CEBİR / Denklemler ve Eşitsizlikler	3	2	1	67
Üstü İfadeler ve Denklemler	1	0	1	0
Mutlak değer içeren birinci dereceden bir bilinmeyenli denklem ve eşitsizliklerin çözüm kümelerini bulur.	1	0	1	0
Bölünebilme Kuralları	1	1	0	100
Tam sayılarda bölünebilme kurallarıyla ilgili problemler çözer.	1	0	0	0
Birinci Dereceden Denklemler ve Eşitsizlikler	2	1	0	50
İki Fonksiyonun Bileşkesi ve Bir Fonksiyonun Tersini	1	0	0	0
Fonksiyonların grafiklerini yorumlar.	1	0	0	0
Kümelerde İşlemler	1	1	0	100
Verilerin Grafiklere Gösterilmesi	1	0	0	0
Sınırlı sayıda tekrarlayan nesnelerin dizilişlerini (permütasyonlarını) açıklayarak problemler çözer.	1	0	0	0
Basit Olayların Olasılıkları	1	0	0	0
Üçgende açı özellikleriyle ilgili işlemler yapar.	1	0	0	0
Dik Üçgen ve Trigonometri	2	0	0	0
Çokgenler	1	0	0	0
Özel Dörtgenler	3	0	0	0
Dairenin Çevresi ve Alanı	1	0	0	0
Katı Cisimler	1	0	0	0
Analitik düzlemde iki nokta arasındaki uzaklığı veren bağıntıyı elde ederek problemler çözer.	1	0	0	0
TYT Fen	20	0	1	0
Fizik	7	0	1	0
Fizikğin uygulama alanlarını, alt dalları ve diğer disiplinlerle ilişkilendirir.	1	0	1	0
Özkütleyi, kütle ve hacimle ilişkilendirerek açıklar.	1	0	0	0
Basınç ve basınç kuvveti kavramlarının katı, durgun sıvı ve gazlarda bağlı olduğu değişkenleri açıklar.	1	0	0	0
Isı alan veya ısı veren saf maddelerin sıcaklığında meydana gelen değişimin bağlı olduğu değişkenleri analiz eder.	1	0	0	0
Elektrik Akımı, direnç ve potansiyel farkı arasındaki ilişkiyi analiz eder.	1	0	0	0
Saydam, yarı saydam ve saydam olmayan maddelerin ışık geçirme özelliklerini açıklar.	1	0	0	0
Titreşim, dalga hareketi, dalga boyu, periyot, frekans, hız ve genlik kavramlarını açıklar.	1	0	0	0
Kimya	7	0	0	0
Kimyanın Sembolik Dili	1	0	0	0
Atomun Yapısı	1	0	0	0
Kimyasal türler arasındaki zayıf etkileşimleri sınıflandırır.	1	0	0	0
Saf maddelerin hâl değişim grafiklerini yorumlar.	1	0	0	0
Kimyasal Tepkimelerde Hesaplamalar	1	0	0	0
Çözünmüş madde oranını belirten ifadeleri yorumlar.	1	0	0	0
Astilerin ve Bazıların Tepkimeleri	1	0	0	0
Biyoloji	6	0	0	0
Hücre zarından madde geçişine ilişkin kontrollü bir deney yapar.	1	0	0	0
Canlıların sınıflandırılmasında kullanılan kategorileri ve bu kategoriler arasındaki hiyerarşiyi örneklerle açıklar.	1	0	0	0
Kalıtımın genel esaslarını açıklar.	1	0	0	0
Canlıların yapısını oluşturan organik ve inorganik bileşikleri açıklar.	1	0	0	0
Eşeysiz üremeyi örneklerle açıklar.	1	0	0	0
Ekosistem Ekolojisi	1	0	0	0

SINAV SONUÇ BELGESİ										3D TÜRKİYE GENELİ DENEME SINAVI (TYT)																	
BATMAN / BATMAN MERKEZ / gercüş anadolu lisesi										DERSLERE GÖRE BAŞARI ANALİZİ																	
Öğrenci					Numara		Sınıf			S D Y B%																	
JONGKOOK JONG					435		12E			TYT Türkçe																	
Puan Türü					Genel Ort.		Dereceler			Türkçe																	
Netler çok düşük olduğu için herhangi bir puan hesaplanmamıştır.					Snf		Kurum		İlçe	İl	Genel	Kelime anlam ile ilgili çalışmalar yapılır.															
Katılımlar:					17	44	492	825	126599	Metinde geçen kelime ve kelime gruplarının anlamlarını tespit eder.																	
Ders										Soru	Doğru	Yanlış	Net	Başarı %	Sınıf Ort.	Kurum Ort.	Genel Ort.	Metinler üzerinde kelime anlam ile ilgili çalışmalar yapılır.									
Türkçe										40	13	27	6,25	16	▼10,10	▼12,56	▼22,11	Metnin tema ve konusunu belirler.									
Tarih-1										5	2	3	1,25	25	▲0,65	▲0,76	▲1,23	Metnin ana düşüncesi ve yardımcı düşüncelerini belirler.									
Coğrafya-1										5	0	5	-1,25	-25	▼0,32	▼1,06	▼1,90	Metni yorumlar.									
Felsefe										5	0	5	-1,25	-25	▼-0,18	▼0,94	▼2,14	Metinlerden hareketle dil bilgisi çalışmaları yapar.									
Din Kül. ve Ahl. Bil.										5	0	0	0,00	0	▼1,19	▼2,18	▼3,69	Metindeki cümlelerin öğeleri bulunur.									
Felsefe (Seçmeli)										5	1	4	0,00	0	◆0,00	◆0,00	◆0,00	Metinler üzerinden imla ve noktalama çalışmaları yapılır.									
TYT Sosyal										20	3	17	-1,25	-6	▼1,99	▼4,93	▼8,97	Paragrafta anlam ile ilgili çalışmalar yapılır.									
Matematik-1										40	0	10	-2,50	-6	▼1,27	▼1,96	▼9,87	Metnin üslup özelliklerini belirler.									
Toplam:										120	16	54	2,50	2	▼13,15	▼19,44	▼43,42	Metin ile metnin konusu, amacı ve hedef kitlesi arasında ilişki kurar.									
Soru No										1234567890123456789012345678901234567890																	
TYT Türkçe										EeBCABDCecccDEbdbcdbceEaaDbeecdBbcedeEbda																	
Cevap Anahtarı										A EABCeBDDCAADEECCABAAAEEBBADACDEBCDBCECCB																	
TYT Sosyal										CddcBaeacbaebdc deebA																	
Cevap Anahtarı										A CCADBACAEDCEABDAACCECBDA																	
TYT Matematik										bdeaacddbd																	
Cevap Anahtarı										A DCADEDBADBEDEDBDCDECEBCBDDDBABEDCCDCEDE																	

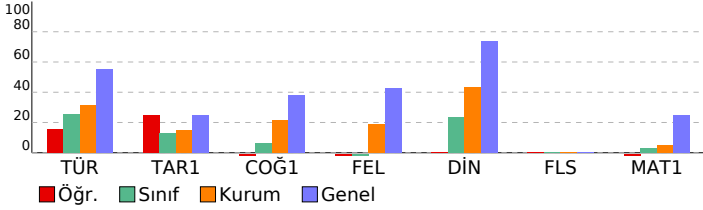

TYT Sosyal									
Tarih-1									
Kanıtlardan yola çıkarak yazının icadından önceki zamanlarda yaşayan insanların hayatı hakkında çıkarımlarda buldu.									
Karahanlı ve Gazneli örneklerinden hareketle İslamiyet'in kabulünün Türk devlet yapısında ve toplumsal hayatta m									
Osmanlı Devleti'nde millet sisteminin yapısını analiz eder.									
Kuvayı Milliye hareketinin oluşumundan Büyük Millet Meclisinin açılışına kadar olan süreçte meydana gelen gelişim									
Düzenli orduyun kurulmasından Mudanya Ateşkes Antlaşması'na kadar meydana gelen gelişmeleri Türkiye'nin bağ									
Coğrafya-1									
Coğrafyanın konularını ve bölünmesini açıklar.									
Atmosferin katmanları ve özellikleri ile hava olaylarını ilişkilendirir.									
Nüfusun dağılışı üzerinde etkili olan faktörler ile dünya nüfusunun dağılışını ilişkilendirir.									
Dünyadaki farklı bölge örneklerini, özellikleri ve bölge belirlemede kullanılan kriterler açısından değerlendirir.									
Afetlerin oluşum nedenlerini ve özelliklerini açıklar.									
Felsefe									
MÖ 6. yüzyıl-MS 2. yüzyıl felsefesindeki örnek düşünce ve argümanları felsefi açıdan değerlendirir.									
MS 2. yüzyıl-MS 15. yüzyıl felsefesindeki örnek düşünce ve argümanları felsefi açıdan değerlendirir.									
15. yüzyıl-17. yüzyıl felsefesindeki örnek düşünce ve argümanları felsefi açıdan değerlendirir.									
18. yüzyıl -19. yüzyıl felsefesindeki örnek düşünce ve argümanları felsefi açıdan değerlendirir.									
Örnek felsefi metinlerden hareketle 20. yüzyıl filozoflarının felsefi görüşlerini analiz eder.									
Din Kül. ve Ahl. Bil.									
İslam'da bilginin kaynaklarını açıklar.									
İbadetlerin, bireyin ahlaki gelişimi üzerindeki etkisini yorumlar.									
İslam medeniyeti kavramını izah eder.									
Allah inancının insan hayatındaki yeri ve önemini yorumlar.									
Bazı genç sahabilerin öne çıkan özelliklerini örnek alır.									
Felsefe (Seçmeli)									
Felsefi düşüncenin özelliklerini açıklar.									
MS 2. yüzyıl-MS 15. yüzyıl felsefesindeki örnek düşünce ve argümanları felsefi açıdan değerlendirir.									
Ahlak felsefesinin konusunu ve problemlerini açıklar.									
Örnek felsefi metinlerden hareketle 20. yüzyıl filozoflarının felsefi görüşlerini analiz eder.									
Din felsefesinin konusunu ve sorularını açıklar.									
TYT Matematik									
Matematik-1									
Denklemler ve eşitsizlikler ile ilgili problemler çözer.									
Kökü ifadeleri içeren denklemleri çözer.									
SAYILAR VE CEBİR / Denklemler ve Eşitsizlikler									
Üstü İfadeler ve Denklemler									
Mutlak değer içeren birinci dereceden bir bilinmeyenli denklem ve eşitsizliklerin çözüm kümelerini bulur.									
Bölünebilme Kuralları									
Tam sayılarda bölünebilme kurallarıyla ilgili problemler çözer.									
Birinci Dereceden Denklemler ve Eşitsizlikler									
İki Fonksiyonun Bileşkesi ve Bir Fonksiyonun Tersini									
Fonksiyonların grafiklerini yorumlar.									
Kümelerde İşlemler									
Verilerin Grafiklerle Gösterilmesi									
Sınırlı sayıda tekrarlayan nesnelerin dizilişlerini (permütasyonlarını) açıklayarak problemler çözer.									
Basit Olayların Olasılıkları									
Üçgende açı özellikleri ile ilgili işlemler yapar.									
Dik Üçgen ve Trigonometri									
Çokgenler									
Özel Dörtgenler									
Dairenin Çevresi ve Alanı									
Kati Cisimler									
Analitik düzlemde iki nokta arasındaki uzaklığı veren bağıntıyı elde ederek problemler çözer.									

SINAV SONUÇ BELGESİ								3D TÜRKİYE GENELİ DENEME SINAVI (TYT)			
BATMAN / BATMAN MERKEZ / gercüş anadolu lisesi								DERSLERE GÖRE BAŞARI ANALİZİ			
Öğrenci				Numara		Sınıf		S D Y B%			
MAZLUM CENGİZ				31		12E		TYT Türkçe			
								40 14 26 35			
								Türkçe			
								40 14 26 35			
								Kelimede anlam ile ilgili çalışmalar yapılır.			
								1 1 0 100			
								Metinde geçen kelime ve kelime gruplarının anlamlarını tespit eder.			
								1 1 0 100			
								Metinler üzerinde kelimede anlam ile ilgili çalışmalar yapılır.			
								1 1 0 100			
								Metnin tema ve konusunu belirler.			
								1 1 0 100			
								Metnin ana düşüncesi ve yardımcı düşüncelerini belirler.			
								12 2 10 17			
								Metni yorumlar.			
								9 3 6 33			
								Metinlerden hareketle dil bilgisi çalışmaları yapar.			
								5 2 3 40			
								Metindeki cümlelerin öğeleri bulunur.			
								1 0 1 0			
								Metinler üzerinden imla ve noktalama çalışmaları yapılır.			
								2 0 2 0			
								Paragrafta anlam ile ilgili çalışmalar yapılır.			
								5 3 2 60			
								Metnin üslup özelliklerini belirler.			
								1 0 1 0			
								Metin ile metnin konusu, amacı ve hedef kitlesi arasında ilişki kurar.			
								1 0 1 0			
TYT Sosyal								25 2 18 8			
Tarih-1								5 1 4 20			
Kanıtlardan yola çıkarak yazının icadından önceki zamanlarda yaşayan insanların hayatı hakkında çıkarımlarda bulur.								1 0 1 0			
Karahanlı ve Gazneli örneklerinden hareketle İslamiyet'in kabulünün Türk devlet yapısında ve toplumsal hayatta m								1 1 0 100			
Osmanlı Devleti'nde millet sisteminin yapısını analiz eder.								1 0 1 0			
Kuvayı Milliye hareketinin oluşumundan Büyük Millet Meclisinin açılışına kadar olan süreçte meydana gelen gelişm								1 0 1 0			
Düzenli orduyun kurulmasından Mudanya Ateşkes Antlaşması'na kadar meydana gelen gelişmeleri Türkiye'nin baş								1 0 1 0			
Coğrafya-1								5 0 5 0			
Coğrafyanın konularını ve bölünmesini açıklar.								1 0 1 0			
Atmosferin katmanları ve özellikleri ile hava olaylarını ilişkilendirir.								1 0 1 0			
Nüfusun dağılışı üzerinde etkili olan faktörler ile dünya nüfusunun dağılışını ilişkilendirir.								1 0 1 0			
Dünyadaki farklı bölge örneklerini, özellikleri ve bölge belirlemede kullanılan kriterler açısından değerlendirir.								1 0 1 0			
Afetlerin oluşum nedenlerini ve özelliklerini açıklar.								1 0 1 0			
Felsefe								5 0 5 0			
MÖ 6. yüzyıl-MS 2. yüzyıl felsefesindeki örnek düşünce ve argümanları felsefi açıdan değerlendirir.								1 0 1 0			
MS 2. yüzyıl-MS 15. yüzyıl felsefesindeki örnek düşünce ve argümanları felsefi açıdan değerlendirir.								1 0 1 0			
15. yüzyıl-17. yüzyıl felsefesindeki örnek düşünce ve argümanları felsefi açıdan değerlendirir.								1 0 1 0			
18. yüzyıl -19. yüzyıl felsefesindeki örnek düşünce ve argümanları felsefi açıdan değerlendirir.								1 0 1 0			
Örnek felsefi metinlerden hareketle 20. yüzyıl filozoflarının felsefi görüşlerini analiz eder.								1 0 1 0			
Din Kül. ve Ahl. Bil.								5 1 4 20			
İslam'da bilginin kaynaklarını açıklar.								1 0 1 0			
İbadetlerin, bireyin ahlaki gelişimi üzerindeki etkisini yorumlar.								1 0 1 0			
İslam medeniyeti kavramını izah eder.								1 0 1 0			
Allah inancının insan hayatındaki yeri ve önemini yorumlar.								1 0 1 0			
Bazı genç sahabilerin öne çıkan özelliklerini örnek alır.								1 1 0 100			
Felsefe (Seçmeli)								5 0 0 0			
Felsefi düşüncenin özelliklerini açıklar.								1 0 0 0			
MS 2. yüzyıl-MS 15. yüzyıl felsefesindeki örnek düşünce ve argümanları felsefi açıdan değerlendirir.								1 0 0 0			
Ahlak felsefesinin konusunu ve problemlerini açıklar.								1 0 0 0			
Örnek felsefi metinlerden hareketle 20. yüzyıl filozoflarının felsefi görüşlerini analiz eder.								1 0 0 0			
Din felsefesinin konusunu ve sorularını açıklar.								1 0 0 0			
TYT Matematik								40 2 6 5			
Matematik-1								40 2 6 5			
Denklemler ve eşitsizlikler ile ilgili problemler çözer.								14 0 2 0			
Kökü ifadeleri içeren denklemleri çözer.								1 0 0 0			
SAYILAR VE CEBİR / Denklemler ve Eşitsizlikler								3 0 1 0			
Üslü İfadeler ve Denklemler								1 0 1 0			
Mutlak değer içeren birinci dereceden bir bilinmeyenli denklem ve eşitsizliklerin çözüm kümelerini bulur.								1 0 0 0			
Bölünebilme Kuralları								1 0 1 0			
Tam sayılarda bölünebilme kurallarıyla ilgili problemler çözer.								1 0 1 0			
Birinci Dereceden Denklemler ve Eşitsizlikler								2 1 0 50			
İki Fonksiyonun Bileşkesi ve Bir Fonksiyonun Tersİ								1 0 0 0			
Fonksiyonların grafiklerini yorumlar.								1 0 0 0			
Kümelerde İşlemler								1 1 0 100			
Verilerin Grafikle Gösterilmesi								1 0 0 0			
Sınırlı sayıda tekrarlayan nesnelerin dizilişlerini (permütasyonlarını) açıklayarak problemler çözer.								1 0 0 0			
Basit Olayların Olasılıkları								1 0 0 0			
Üçgende açı özellikleri ile ilgili işlemler yapar.								1 0 0 0			
Dik Üçgen ve Trigonometri								2 0 0 0			
Çokgenler								1 0 0 0			
Özel Dörtgenler								3 0 0 0			
Dairenin Çevresi ve Alanı								1 0 0 0			
Küme Cisimleri								1 0 0 0			
Analitik düzlemde iki nokta arasındaki uzaklığı veren bağıntıyı elde ederek problemler çözer.								1 0 0 0			

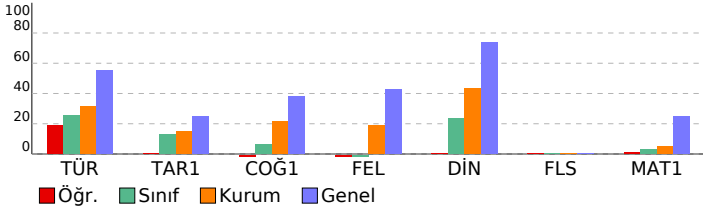

SINAV SONUÇ BELGESİ							
BATMAN / BATMAN MERKEZ / gercüş anadolu lisesi							
Öğrenci			Numara	Sınıf			
MEHMET KALKAN			384	12E			
Puan Türü	Puan	Genel Ort.	Dereceler				
			Snf	Kurum	İlçe	İl	Genel
Netler çok düşük olduğu için herhangi bir puan hesaplanmamıştır.							

Katılımlar: 17 44 492 825 126599

Ders	Soru	Doğru	Yanlış	Net	Başarı %	Sınıf Ort.	Kurum Ort.	Genel Ort.
Türkçe	40	12	20	7,00	18	▼10,10	▼12,56	▼22,11
Tarih-1	5	0	5	-1,25	-25	▼0,65	▼0,76	▼1,23
Coğrafya-1	5	0	5	-1,25	-25	▼0,32	▼1,06	▼1,90
Felsefe	5	1	4	0,00	0	▲-0,18	▼0,94	▼2,14
Din Kül. ve Ahl. Bil.	5	1	4	0,00	0	▼1,19	▼2,18	▼3,69
Felsefe (Seçmeli)	5	0	0	0,00	0	◆0,00	◆0,00	◆0,00
TYT Sosyal	20	2	18	-2,50	-13	▼1,99	▼4,93	▼8,97
Matematik-1	40	0	1	-0,25	-1	▼1,27	▼1,96	▼9,87
Toplam:	120	14	39	4,25	4	▼13,15	▼19,44	▼43,42

Soru No	1234567890123456789012345678901234567890
TYT Türkçe	EdBCbB CdAab CC AccEEaa beecdB cde bda
Cevap Anahtarı	A EABCEBDDCCAADDECCABAAAEEBBDADCDEBCECCB
TYT Sosyal	dbdbaaeadba*cbBeccdc
Cevap Anahtarı	A CCADBACAEBDCEABDAACCECBDA
TYT Matematik	d
Cevap Anahtarı	A DCADEDBADBEDEDBDCDECBDBDBABEDCCDCEDE

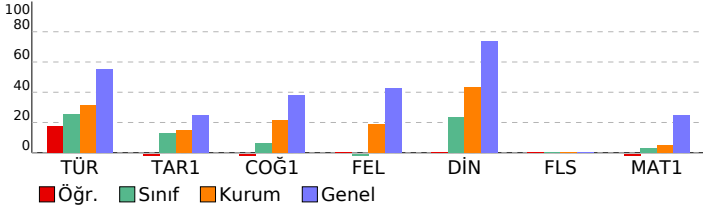

3D TÜRKİYE GENELİ DENEME SINAVI (TYT)

DERSLERE GÖRE BAŞARI ANALİZİ		S	D	Y	B%
TYT Türkçe		40	12	20	30
Türkçe		40	12	20	30
Kelimede anlam ile ilgili çalışmalar yapılır.		1	1	0	100
Metinde geçen kelime ve kelime gruplarının anlamlarını tespit eder.		1	0	1	0
Metinler üzerinde kelime anlam ile ilgili çalışmalar yapılır.		1	1	0	100
Metnin tema ve konusunu belirler.		1	0	1	100
Metnin ana düşüncesi ve yardımcı düşüncelerini belirler.		12	2	9	17
Metni yorumlar.		5	2	5	22
Metinlerden hareketle dil bilgisi çalışmaları yapar.		9	2	1	40
Metindeki cümlelerin öğeleri bulunur.		1	0	1	0
Metinler üzerinde imla ve noktalama çalışmaları yapılır.		2	0	1	0
Paragrafta anlam ile ilgili çalışmalar yapılır.		5	3	0	60
Metnin üslup özelliklerini belirler.		1	0	1	0
Metin ile metnin konusu, amacı ve hedef kitlesi arasında ilişki kurar.		1	0	1	0
TYT Sosyal		25	2	18	8
Tarih-1		5	0	5	0
Kanıtardan yola çıkarak yazının icadından önceki zamanlarda yaşayan insanların hayatı hakkında çıkarımlarda bulur.		1	0	1	0
Karahanlı ve Gazneli örneklerinden hareketle İslamiyet'in kabulünün Türk devlet yapısında ve toplumsal hayatta m		1	0	1	0
Osmanlı Devleti'nde millet sisteminin yapısını analiz eder.		1	0	1	0
Kuvayı Milliye hareketinin oluşumundan Büyük Millet Meclisinin açılışına kadar olan süreçte meydana gelen gelişim		1	0	1	0
Düzenli orduyun kurulmasından Mudanya Ateşkes Antlaşması'na kadar meydana gelen gelişmeleri Türkiye'nin bağ		1	0	1	0
Coğrafya-1		5	0	5	0
Coğrafyanın konularını ve bölünmesini açıklar.		1	0	1	0
Atmosferin katmanları ve özellikleri ile hava olaylarını ilişkilendirir.		1	0	1	0
Nüfusun dağılışı üzerinde etkili olan faktörler ile dünya nüfusunun dağılışı ilişkilendirir.		1	0	1	0
Dünyadaki farklı bölge örneklerini, özellikleri ve bölge belirlemede kullanılan kriterler açısından değerlendirir.		1	0	1	0
Afetlerin oluşum nedenlerini ve özelliklerini açıklar.		1	0	1	0
Felsefe		5	1	4	20
MÖ 6. yüzyıl-MS 2. yüzyıl felsefesindeki örnek düşünce ve argümanları felsefi açıdan değerlendirir.		1	0	1	0
MS 2. yüzyıl-MS 15. yüzyıl felsefesindeki örnek düşünce ve argümanları felsefi açıdan değerlendirir.		1	0	1	0
15. yüzyıl-17. yüzyıl felsefesindeki örnek düşünce ve argümanları felsefi açıdan değerlendirir.		1	0	1	0
18. yüzyıl -19. yüzyıl felsefesindeki örnek düşünce ve argümanları felsefi açıdan değerlendirir.		1	0	1	0
Örnek felsefi metinlerden hareketle 20. yüzyıl filozoflarının felsefi görüşlerini analiz eder.		1	1	0	100
Din Kül. ve Ahl. Bil.		5	1	4	20
İslam'da bilginin kaynaklarını açıklar.		1	0	1	0
İbadetlerin, bireyin ahlaki gelişimi üzerindeki etkisini yorumlar.		1	0	1	0
İslam medeniyeti kavramını izah eder.		1	0	1	0
Allah inancının insan hayatındaki yeri ve önemini yorumlar.		1	0	1	0
Bazı genç sahabilerin öne çıkan özelliklerini örnek alır.		1	1	0	100
Felsefe (Seçmeli)		5	0	0	0
Felsefi düşüncenin özelliklerini açıklar.		1	0	0	0
MS 2. yüzyıl-MS 15. yüzyıl felsefesindeki örnek düşünce ve argümanları felsefi açıdan değerlendirir.		1	0	0	0
Ahlak felsefesinin konusunu ve problemlerini açıklar.		1	0	0	0
Örnek felsefi metinlerden hareketle 20. yüzyıl filozoflarının felsefi görüşlerini analiz eder.		1	0	0	0
Din felsefesinin konusunu ve sorularını açıklar.		1	0	0	0
TYT Matematik		40	0	1	0
Matematik-1		40	0	1	0
Denklemler ve eşitsizlikler ile ilgili problemler çözer.		14	0	0	0
Kökü ifadeleri içeren denklemleri çözer.		1	0	0	0
SAYILAR VE CEBİR / Denklemler ve Eşitsizlikler		3	0	0	0
Üstü İfadeler ve Denklemler		1	0	0	0
Mutlak değer içeren birinci dereceden bir bilinmeyenli denklem ve eşitsizliklerin çözüm kümelerini bulur.		1	0	0	0
Bölünebilme Kuralları		1	0	0	0
Tam sayılarda bölünebilme kurallarıyla ilgili problemler çözer.		1	0	0	0
Birinci Dereceden Denklemler ve Eşitsizlikler		2	0	1	0
İki Fonksiyonun Bileşkesi ve Bir Fonksiyonun Tersİ		1	0	0	0
Fonksiyonların grafiklerini yorumlar.		1	0	0	0
Kümelerde İşlemler		1	0	0	0
Verilerin Grafiklerle Gösterilmesi		1	0	0	0
Sınırlı sayıda tekrarlayan nesnelerin dizilişlerini (permütasyonlarını) açıklayarak problemler çözer.		1	0	0	0
Basit Olayların Olasılıkları		1	0	0	0
Üçgende açı özellikleri ile ilgili işlemler yapar.		1	0	0	0
Dik Üçgen ve Trigonometri		2	0	0	0
Çokgenler		1	0	0	0
Özel Dörtgenler		3	0	0	0
Dairenin Çevresi ve Alanı		1	0	0	0
Katı Cisimler		1	0	0	0
Analitik düzlemde iki nokta arasındaki uzaklığı veren bağıntıyı elde ederek problemler çözer.		1	0	0	0

SINAV SONUÇ BELGESİ							
BATMAN / BATMAN MERKEZ / gercüş anadolu lisesi							
Öğrenci				Numara		Sınıf	
MELEK ASLAN				448		12E	
Puan Türü	Puan	Genel Ort.	Dereceler				
			Snf	Kurum	İlçe	İl	Genel
TYT	▼ 182,105	249,970	2	17	129	339	98571
	Puanı Hesaplanan:		37	397	716	120269	
Katılımlar:		17	44	492	825	126599	

Ders	Soru	Doğru	Yanlış	Net	Başarı %	Sınıf Ort.	Kurum Ort.	Genel Ort.
Türkçe	40	25	11	22,25	56	▲10,10	▲12,56	▲22,11
Tarih-1	5	2	3	1,25	25	▲0,65	▲0,76	▲1,23
Coğrafya-1	5	1	2	0,50	10	▲0,32	▼1,06	▼1,90
Felsefe	5	0	2	-0,50	-10	▼-0,18	▼0,94	▼2,14
Din Kül. ve Ahl. Bil.	5	2	3	1,25	25	▲1,19	▼2,18	▼3,69
Felsefe (Seçmeli)	5	0	0	0,00	0	◆0,00	◆0,00	◆0,00
TYT Sosyal	20	5	10	2,50	13	▲1,99	▼4,93	▼8,97
Matematik-1	40	1	0	1,00	3	▼1,27	▼1,96	▼9,87
Toplam:	120	31	21	25,75	21	▲13,15	▲19,44	▼43,42

Soru No	1234567890123456789012345678901234567890
TYT Türkçe	EABCEBcdbcA ECCAcAAAEeABDAdeDdB aBa CCa
Cevap Anahtarı	A EABCEBDDCCAADDEECCABAAAEeBBDDADCDEBCEBCECCB
TYT Sosyal	CCcBa BcBa cbAcDc
Cevap Anahtarı	A CCADBCABAEDCEABDAACCECBDA
TYT Matematik	D
Cevap Anahtarı	A DCAEDDBADBEDEDDBCDDECBCEBDDDBEDDCCDECE

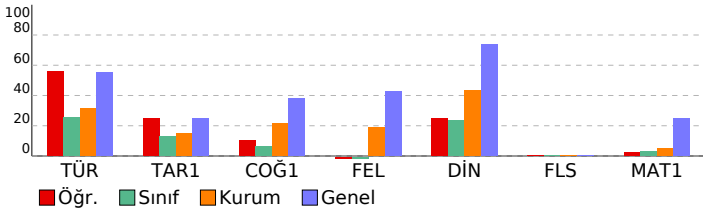

3D TÜRKİYE GENELİ DENEME SINAVI (TYT)				
DERSLERE GÖRE BAŞARI ANALİZİ				
S	D	Y	B%	
TYT Türkçe				
Türkçe				
Kelime anlam ile ilgili çalışmalar yapılır.				
Metinde geçen kelime ve kelime gruplarının anlamlarını tespit eder.				
Metinler üzerinde kelime anlam ile ilgili çalışmalar yapılır.				
Metnin tema ve konusunu belirler.				
Metnin ana düşüncesi ve yardımcı düşüncelerini belirler.				
Metni yorumlar.				
Metinlerden hareketle dil bilgisi çalışmaları yapar.				
Metindeki cümlelerin öğeleri bulunur.				
Metinler üzerinden imla ve noktalama çalışmaları yapılır.				
Paragrafta anlam ile ilgili çalışmalar yapılır.				
Metnin üslup özelliklerini belirler.				
Metin ile metnin konusu, amacı ve hedef kitlesi arasında ilişki kurar.				
25 5 10 20				
TYT Sosyal				
Tarih-1				
Kanıtlardan yola çıkarak yazının icadından önceki zamanlarda yaşayan insanların hayatı hakkında çıkarımlarda bulur.				
Karahanlı ve Gazneli örneklerinden hareketle İslamiyet'in kabulünün Türk devlet yapısında ve toplumsal hayatta m				
Osmanlı Devleti'nde millet sisteminin yapısını analiz eder.				
Kuvayı Milliye hareketinin oluşumundan Büyük Millet Meclisinin açılışına kadar olan süreçte meydana gelen gelişm				
Düzenli orduyun kurulmasından Mudanya Ateşkes Antlaşması'na kadar meydana gelen gelişmeleri Türkiye'nin bağ				
Coğrafya-1				
MÖ 6. yüzyıl-MS 2. yüzyıl felsefesindeki örnek düşünce ve argümanları felsefi açıdan değerlendirir.				
MS 2. yüzyıl-MS 15. yüzyıl felsefesindeki örnek düşünce ve argümanları felsefi açıdan değerlendirir.				
15. yüzyıl-17. yüzyıl felsefesindeki örnek düşünce ve argümanları felsefi açıdan değerlendirir.				
18. yüzyıl -19. yüzyıl felsefesindeki örnek düşünce ve argümanları felsefi açıdan değerlendirir.				
Örnek felsefi metinlerden hareketle 20. yüzyıl filozoflarının felsefi görüşlerini analiz eder.				
Din Kül. ve Ahl. Bil.				
İslam'da bilginin kaynaklarını açıklar.				
İbadetlerin, bireyin ahlaki gelişimi üzerindeki etkisini yorumlar.				
İslam medeniyeti kavramını izah eder.				
Allah inancının insan hayatındaki yeri ve önemini yorumlar.				
Bazı genç sahabilerin öne çıkan özelliklerini örnek alır.				
Felsefe (Seçmeli)				
Felsefi düşüncenin özelliklerini açıklar.				
MS 2. yüzyıl-MS 15. yüzyıl felsefesindeki örnek düşünce ve argümanları felsefi açıdan değerlendirir.				
Ahlak felsefesinin konusunu ve problemlerini açıklar.				
Örnek felsefi metinlerden hareketle 20. yüzyıl filozoflarının felsefi görüşlerini analiz eder.				
Din felsefesinin konusunu ve sorularını açıklar.				
TYT Matematik				
Matematik-1				
Denklemler ve eşitsizlikler ile ilgili problemler çözer.				
Köklü ifadeleri içeren denklemleri çözer.				
SAYILAR VE CEBİR / Denklemler ve Eşitsizlikler				
Üslü İfadeler ve Denklemler				
Mutlak değer içeren birinci dereceden bir bilinmeyenli denklem ve eşitsizliklerin çözüm kümelerini bulur.				
Bölünebilme Kuralları				
Tam sayılarda bölünebilme kurallarıyla ilgili problemler çözer.				
Birinci Dereceden Denklemler ve Eşitsizlikler				
İki Fonksiyonun Bileşkesi ve Bir Fonksiyonun Tersini				
Fonksiyonların grafiklerini yorumlar.				
Kümelerde İşlemler				
Verilerin Grafiklerle Gösterilmesi				
Sınırlı sayıda tekrarlayan nesnelerin dizilişlerini (permütasyonlarını) açıklayarak problemler çözer.				
Basit Olayların Olasılıkları				
Üçgende açı özellikleri ile ilgili işlemler yapar.				
Dik Üçgen ve Trigonometri				
Çokgenler				
Özel Dörtgenler				
Dairenin Çevresi ve Alanı				
Kati Cisimler				
Analitik düzlemde iki nokta arasındaki uzaklığı veren bağıntıyı elde ederek problemler çözer.				

SINAV SONUÇ BELGESİ						
BATMAN / BATMAN MERKEZ / gercüş anadolu lisesi						
Öğrenci			Numara	Sınıf		
NESRİN YAVUZ			428	12E		
Puan Türü	Puan	Genel Ort.	Dereceler			
			Snf	Kurum	İlçe	İl
Netler çok düşük olduğu için herhangi bir puan hesaplanmamıştır.						

Katılımlar: 17 44 492 825 126599

Ders	Soru	Doğru	Yanlış	Net	Başarı %	Sınıf Ort.	Kurum Ort.	Genel Ort.
Türkçe	40	12	19	7,25	18	▼10,10	▼12,56	▼22,11
Tarih-1	5	1	3	0,25	5	▼0,65	▼0,76	▼1,23
Coğrafya-1	5	0	2	-0,50	-10	▼0,32	▼1,06	▼1,90
Felsefe	5	0	3	-0,75	-15	▼-0,18	▼0,94	▼2,14
Din Kül. ve Ahl. Bil.	5	2	3	1,25	25	▲1,19	▼2,18	▼3,69
Felsefe (Seçmeli)	5	0	0	0,00	0	◆0,00	◆0,00	◆0,00
TYT Sosyal	20	3	11	0,25	1	▼1,99	▼4,93	▼8,97
Matematik-1	40	2	7	0,25	1	▼1,27	▼1,96	▼9,87
Toplam:	120	17	37	7,75	6	▼13,15	▼19,44	▼43,42

Soru No	1234567890123456789012345678901234567890
TYT Türkçe	EeBcCbdCadbabaC BAccEEbaeb dc d bda
Cevap Anahtarı	A EABCEBDDCAADEECCABAAAEEBBDADCDEBCECCB
TYT Sosyal	dC baa c aeb bAcCdC
Cevap Anahtarı	A CCADBACAEBDCEABDAACCECBDA
TYT Matematik	bd Dccdd d D
Cevap Anahtarı	A DCADEDBADBEDEDBDCDECEBDBDBABEDCCDCEDE

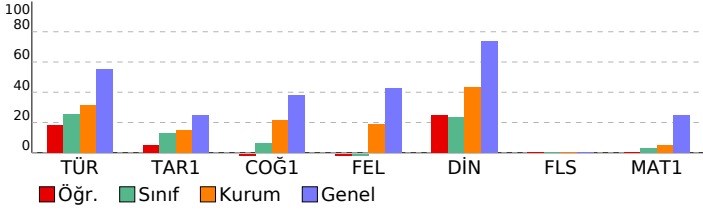

3D TÜRKİYE GENELİ DENEME SINAVI (TYT)				
DERSLERE GÖRE BAŞARI ANALİZİ				
	S	D	Y	B%
TYT Türkçe	40	12	19	30
Türkçe	40	12	19	30
Kelimelerde anlam ile ilgili çalışmalar yapılır.	1	1	0	100
Metinde geçen kelime ve kelime gruplarının anlamlarını tespit eder.	1	0	1	0
Metinler üzerinde kelime anlam ile ilgili çalışmalar yapılır.	1	1	0	100
Metnin tema ve konusunu belirler.	1	1	0	100
Metnin ana düşüncesi ve yardımcı düşüncelerini belirler.	12	3	6	25
Metni yorumlar.	9	1	4	11
Metinlerden hareketle dil bilgisi çalışmaları yapar.	5	2	3	40
Metindeki cümlelerin öğeleri bulunur.	1	0	1	0
Metinler üzerinden imla ve noktalama çalışmaları yapılır.	2	0	2	0
Paragrafta anlam ile ilgili çalışmalar yapılır.	5	3	0	60
Metnin üslup özelliklerini belirler.	1	0	1	0
Metin ile metnin konusu, amacı ve hedef kitlesi arasında ilişki kurar.	1	0	1	0
TYT Sosyal	25	3	11	12
Tarih-1	5	1	3	20
Kanıtardan yola çıkarak yazının icadından önceki zamanlarda yaşayan insanların hayatı hakkında çıkarımlarda bulur.	1	0	1	0
Karahanlı ve Gazneli örneklerinden hareketle İslamiyet'in kabulünün Türk devlet yapısında ve toplumsal hayatta m	1	1	0	100
Osmanlı Devleti'nde millet sisteminin yapısını analiz eder.	1	0	0	0
Kuvayı Milliye hareketinin oluşumundan Büyük Millet Meclisinin açılışına kadar olan süreçte meydana gelen gelişim	1	0	1	0
Düzenli orduyun kurulmasından Mudanya Ateşkes Antlaşması'na kadar meydana gelen gelişmeleri Türkiye'nin baş	1	0	1	0
Coğrafya-1	5	0	2	0
Coğrafyanın konularını ve bölünmesini açıklar.	1	0	1	0
Atmosferin katmanları ve özellikleri ile hava olaylarını ilişkilendirir.	1	0	0	0
Nüfusun dağılışı üzerinde etkili olan faktörler ile dünya nüfusunun dağılışı ilişkilendirir.	1	0	1	0
Dünyadaki farklı bölge örneklerini, özellikleri ve bölge belirlemede kullanılan kriterler açısından değerlendirir.	1	0	0	0
Afetlerin oluşum nedenlerini ve özelliklerini açıklar.	1	0	0	0
Felsefe	5	0	3	0
MÖ 6. yüzyıl-MS 2. yüzyıl felsefesindeki örnek düşünce ve argümanları felsefi açıdan değerlendirir.	1	0	1	0
MS 2. yüzyıl-MS 15. yüzyıl felsefesindeki örnek düşünce ve argümanları felsefi açıdan değerlendirir.	1	0	1	0
15. yüzyıl-17. yüzyıl felsefesindeki örnek düşünce ve argümanları felsefi açıdan değerlendirir.	1	0	1	0
18. yüzyıl -19. yüzyıl felsefesindeki örnek düşünce ve argümanları felsefi açıdan değerlendirir.	1	0	0	0
Örnek felsefi metinlerden hareketle 20. yüzyıl filozoflarının felsefi görüşlerini analiz eder.	1	0	0	0
Din Kül. ve Ahl. Bil.	5	2	3	40
İslam'da bilginin kaynaklarını açıklar.	1	0	1	0
İbadetlerin, bireyin ahlaki gelişimi üzerindeki etkisini yorumlar.	1	1	0	100
İslam medeniyeti kavramını izah eder.	1	0	1	0
Allah inancının insan hayatındaki yeri ve önemini yorumlar.	1	0	1	0
Bazı genç sahabilerin öne çıkan özelliklerini örnek alır.	1	1	0	100
Felsefe (Seçmeli)	5	0	0	0
Felsefi düşüncenin özelliklerini açıklar.	1	0	0	0
MS 2. yüzyıl-MS 15. yüzyıl felsefesindeki örnek düşünce ve argümanları felsefi açıdan değerlendirir.	1	0	0	0
Ahlak felsefesinin konusunu ve problemlerini açıklar.	1	0	0	0
Örnek felsefi metinlerden hareketle 20. yüzyıl filozoflarının felsefi görüşlerini analiz eder.	1	0	0	0
Din felsefesinin konusunu ve sorularını açıklar.	1	0	0	0
TYT Matematik	40	2	7	5
Matematik-1	40	2	7	5
Denklemler ve eşitsizlikler ile ilgili problemler çözer.	14	0	2	0
Kökü ifadeleri içeren denklemleri çözer.	1	0	1	0
SAYILAR VE CEBİR / Denklemler ve Eşitsizlikler	3	1	0	33
Üstü İfadeler ve Denklemler	1	0	1	0
Mutlak değer içeren birinci dereceden bir bilinmeyenli denklem ve eşitsizliklerin çözüm kümelerini bulur.	1	0	1	0
Bölünebilme Kuralları	1	0	1	0
Tam sayılarda bölünebilme kurallarıyla ilgili problemler çözer.	1	0	1	0
Birinci Dereceden Denklemler ve Eşitsizlikler	2	0	0	0
İki Fonksiyonun Bileşkesi ve Bir Fonksiyonun Tersini	1	0	0	0
Fonksiyonların grafiklerini yorumlar.	1	0	0	0
Kümelerde İşlemler	1	1	0	100
Verilerin Grafiklerle Gösterilmesi	1	0	0	0
Sınırlı sayıda tekrarlayan nesnelerin dizilişlerini (permütasyonlarını) açıklayarak problemler çözer.	1	0	0	0
Basit Olayların Olasılıkları	1	0	0	0
Üçgende açı özellikleri ile ilgili işlemler yapar.	1	0	0	0
Dik Üçgen ve Trigonometri	2	0	0	0
Çokgenler	1	0	0	0
Özel Dörtgenler	3	0	0	0
Dairenin Çevresi ve Alanı	1	0	0	0
Katı Cisimler	1	0	0	0
Analitik düzlemde iki nokta arasındaki uzaklığı veren bağıntıyı elde ederek problemler çözer.	1	0	0	0

SINAV SONUÇ BELGESİ								3D TÜRKİYE GENELİ DENEME SINAVI (TYT)			
BATMAN / BATMAN MERKEZ / gercüş anadolu lisesi								DERSLERE GÖRE BAŞARI ANALİZİ			
Öğrenci		Numara		Sınıf				S	D	Y	B%
RAVŞAN ASLAN		25		12E				40	12	26	30
Puan Türü	Puan	Genel Ort.	Dereceler								
			Snf	Kurum	İlçe	İl	Genel				
TYT	▼ 124,463	249,970	9	30	237	543	115424				
	Puanı Hesaplanan:		37	397	716	120269					
Katılımlar:		17	44	492	825	126599					

Ders	Soru	Doğru	Yanlış	Net	Başarı %	Sınıf Ort.	Kurum Ort.	Genel Ort.
Türkçe	40	12	26	5,50	14	▼10,10	▼12,56	▼22,11
Tarih-1	5	1	4	0,00	0	▼ 0,65	▼ 0,76	▼ 1,23
Coğrafya-1	5	1	3	0,25	5	▼ 0,32	▼ 1,06	▼ 1,90
Felsefe	5	0	2	-0,50	-10	▼ -0,18	▼ 0,94	▼ 2,14
Din Kül. ve Ahl. Bil.	5	3	1	2,75	55	▲ 1,19	▲ 2,18	▼ 3,69
Felsefe (Seçmeli)	5	0	0	0,00	0	◆ 0,00	◆ 0,00	◆ 0,00
TYT Sosyal	20	5	10	2,50	13	▲ 1,99	▼ 4,93	▼ 8,97
Matematik-1	40	0	1	-0,25	-1	▼ 1,27	▼ 1,96	▼ 9,87
Toplam:	120	17	37	7,75	6	▼13,15	▼19,44	▼43,42

Soru No	1234567890123456789012345678901234567890
TYT Türkçe	EdBCbB CdAabaCddBAccEEaaDbeecdcceebbda
Cevap Anahtarı	A EABCEBDDCCAADDECCABAAAEEBBDADCDEBCEBCECCB
TYT Sosyal	dCdea cacEa cbA CC
Cevap Anahtarı	A CCADBCABAEDCEABDAACCECBDA
TYT Matematik	d
Cevap Anahtarı	A DCAEDBADBEDEDDBCDDECBCEBDBDABEDCCCEDE

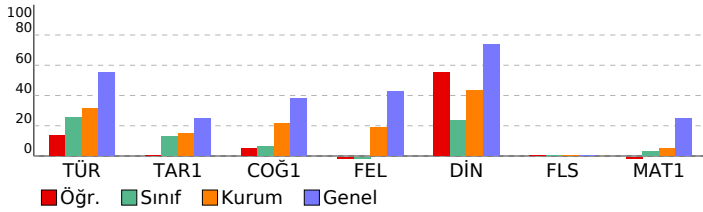

TYT Sosyal	S	D	Y	B%
TYT Türkçe	40	12	26	30
Türkçe	40	12	26	30
Kelimede anlam ile ilgili çalışmalar yapılır.	1	1	0	100
Metinde geçen kelime ve kelime gruplarının anlamlarını tespit eder.	1	0	1	0
Metinler üzerinde kelime anlam ile ilgili çalışmalar yapılır.	1	1	0	100
Metnin tema ve konusunu belirler.	1	1	0	100
Metnin ana düşüncesi ve yardımcı düşüncelerini belirler.	12	2	10	17
Metni yorumlar.	9	2	7	22
Metinlerden hareketle dil bilgisi çalışmaları yapar.	5	2	1	40
Metindeki cümlelerin öğeleri bulunur.	1	0	1	0
Metinler üzerinden imla ve noktalama çalışmaları yapılır.	2	0	2	0
Paragrafta anlam ile ilgili çalışmalar yapılır.	5	3	2	60
Metnin üslup özelliklerini belirler.	1	0	1	0
Metin ile metnin konusu, amacı ve hedef kitlesi arasında ilişki kurar.	1	0	1	0
TYT Sosyal	25	5	10	20
Tarih-1	5	1	4	20
Kanıtardan yola çıkarak yazının icadından önceki zamanlarda yaşayan insanların hayatı hakkında çıkarımlarda bulur.	1	0	1	0
Karahanlı ve Gazneli örneklerinden hareketle İslamiyet'in kabulünün Türk devlet yapısında ve toplumsal hayatta m	1	1	0	100
Osmanlı Devleti'nde millet sisteminin yapısını analiz eder.	1	0	1	0
Kuvayı Milliye hareketinin oluşumundan Büyük Millet Meclisinin açılışına kadar olan süreçte meydana gelen gelişim	1	0	1	0
Düzenli orduyun kurulmasından Mudanya Ateşkes Antlaşması'na kadar meydana gelen gelişmeleri Türkiye'nin baş	1	0	1	0
Coğrafya-1	5	1	3	20
Coğrafyanın konularını ve bölünmesini açıklar.	1	0	0	0
Atmosferin katmanları ve özellikleri ile hava olaylarını ilişkilendirir.	1	0	1	0
Nüfusun dağılışı üzerinde etkili olan faktörler ile dünya nüfusunun dağılışı ilişkilendirir.	1	0	1	0
Dünyadaki farklı bölge örneklerini, özellikleri ve bölge belirlemede kullanılan kriterler açısından değerlendirir.	1	0	1	0
Afetlerin oluşum nedenlerini ve özelliklerini açıklar.	1	1	0	100
Felsefe	5	0	2	0
MÖ 6. yüzyıl-MS 2. yüzyıl felsefesindeki örnek düşünce ve argümanları felsefi açıdan değerlendirir.	1	0	1	0
MS 2. yüzyıl-MS 15. yüzyıl felsefesindeki örnek düşünce ve argümanları felsefi açıdan değerlendirir.	1	0	0	0
15. yüzyıl-17. yüzyıl felsefesindeki örnek düşünce ve argümanları felsefi açıdan değerlendirir.	1	0	0	0
18. yüzyıl -19. yüzyıl felsefesindeki örnek düşünce ve argümanları felsefi açıdan değerlendirir.	1	0	0	0
Örnek felsefi metinlerden hareketle 20. yüzyıl filozoflarının felsefi görüşlerini analiz eder.	1	0	1	0
Din Kül. ve Ahl. Bil.	5	3	1	60
İslam'da bilginin kaynaklarını açıklar.	1	0	1	0
İbadetlerin, bireyin ahlaki gelişimi üzerindeki etkisini yorumlar.	1	1	0	100
İslam medeniyeti kavramını izah eder.	1	0	0	0
Allah inancının insan hayatındaki yeri ve önemini yorumlar.	1	1	0	100
Bazı genç sahabilerin öne çıkan özelliklerini örnek alır.	1	1	0	100
Felsefe (Seçmeli)	5	0	0	0
Felsefi düşüncenin özelliklerini açıklar.	1	0	0	0
MS 2. yüzyıl-MS 15. yüzyıl felsefesindeki örnek düşünce ve argümanları felsefi açıdan değerlendirir.	1	0	0	0
Ahlak felsefesinin konusunu ve problemlerini açıklar.	1	0	0	0
Örnek felsefi metinlerden hareketle 20. yüzyıl filozoflarının felsefi görüşlerini analiz eder.	1	0	0	0
Din felsefesinin konusunu ve sorularını açıklar.	1	0	0	0
TYT Matematik	40	0	1	0
Matematik-1	40	0	1	0
Denklemler ve eşitsizlikler ile ilgili problemler çözer.	14	0	0	0
Kökü ifadeleri içeren denklemleri çözer.	1	0	0	0
SAYILAR VE CEBİR / Denklemler ve Eşitsizlikler	3	0	0	0
Üstü İfadeler ve Denklemler	1	0	0	0
Mutlak değer içeren birinci dereceden bir bilinmeyenli denklem ve eşitsizliklerin çözüm kümelerini bulur.	1	0	0	0
Bölünebilme Kuralları	1	0	0	0
Tam sayılarda bölünebilme kurallarıyla ilgili problemler çözer.	1	0	0	0
Birinci Dereceden Denklemler ve Eşitsizlikler	2	0	1	0
İki Fonksiyonun Bileşkesi ve Bir Fonksiyonun Tersini	1	0	0	0
Fonksiyonların grafiklerini yorumlar.	1	0	0	0
Kümelerde İşlemler	1	0	0	0
Verilerin Grafiklerle Gösterilmesi	1	0	0	0
Sınırlı sayıda tekrarlayan nesnelerin dizilişlerini (permütasyonlarını) açıklayarak problemler çözer.	1	0	0	0
Basit Olayların Olasılıkları	1	0	0	0
Üçgende açı özellikleri ile ilgili işlemler yapar.	1	0	0	0
Dik Üçgen ve Trigonometri	2	0	0	0
Çokgenler	1	0	0	0
Özel Dörtgenler	3	0	0	0
Dairenin Çevresi ve Alanı	1	0	0	0
Katı Cisimler	1	0	0	0
Analitik düzlemde iki nokta arasındaki uzaklığı veren bağıntıyı elde ederek problemler çözer.	1	0	0	0

SINAV SONUÇ BELGESİ						
BATMAN / BATMAN MERKEZ / gercüş anadolu lisesi						
Öğrenci			Numara	Sınıf		
ROJİN YELBOĞA			119	12E		
Puan Türü	Puan	Genel Ort.	Dereceler			
			Snf	Kurum	İlçe	İl
Netler çok düşük olduğu için herhangi bir puan hesaplanmamıştır.						

Katılımlar: 17 44 492 825 126599

Ders	Soru	Doğru	Yanlış	Net	Başarı %	Sınıf Ort.	Kurum Ort.	Genel Ort.
Türkçe	40	12	25	5,75	14	▼10,10	▼12,56	▼22,11
Tarih-1	5	1	4	0,00	0	▼0,65	▼0,76	▼1,23
Coğrafya-1	5	0	3	-0,75	-15	▼0,32	▼1,06	▼1,90
Felsefe	5	0	2	-0,50	-10	▼-0,18	▼0,94	▼2,14
Din Kül. ve Ahl. Bil.	5	1	4	0,00	0	▼1,19	▼2,18	▼3,69
Felsefe (Seçmeli)	5	0	0	0,00	0	◆0,00	◆0,00	◆0,00
TYT Sosyal	20	2	13	-1,25	-6	▼1,99	▼4,93	▼8,97
Toplam:	120	14	38	4,50	4	▼13,15	▼19,44	▼43,42

Soru No	1234567890123456789012345678901234567890
TYT Türkçe	EeBCEaceadAcboCC cAA EEaacdeecdB cdeaeda
Cevap Anahtarı	A EABCEBDCCAADDECCABAAAEEBBDADCDEBCECCB
TYT Sosyal	dCdca acba cbecaC
Cevap Anahtarı	A CCADBCABAEDCEABDAACCECBDA

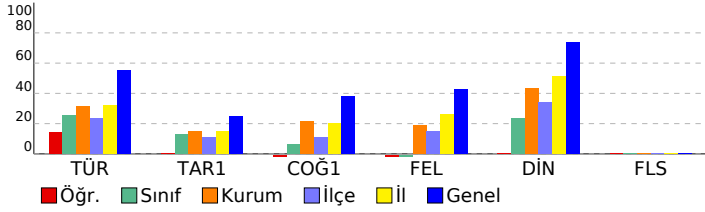

3D TÜRKİYE GENELİ DENEME SINAVI (TYT)		S	D	Y	B%
DERSLERE GÖRE BAŞARI ANALİZİ		40	12	25	30
TYT Türkçe		40	12	25	30
Türkçe		1	1	0	100
Kelimede anlam ile ilgili çalışmalar yapılır.		1	0	1	0
Metinde geçen kelime ve kelime gruplarının anlamlarını tespit eder.		1	0	1	0
Metinler üzerinde kelimede anlam ile ilgili çalışmalar yapılır.		1	1	0	100
Metnin tema ve konusunu belirler.		1	0	0	100
Metnin ana düşüncesi ve yardımcı düşüncelerini belirler.		12	3	7	25
Metni yorumlar.		9	1	8	11
Metinlerden hareketle dil bilgisi çalışmaları yapar.		5	1	4	20
Metindeki cümlelerin öğeleri bulunur.		1	0	1	0
Metinler üzerinden imla ve noktalama çalışmaları yapılır.		2	0	2	0
Paragrafta anlam ile ilgili çalışmalar yapılır.		5	3	1	60
Metnin üslup özelliklerini belirler.		1	1	0	100
Metin ile metnin konusu, amacı ve hedef kitlesi arasında ilişki kurar.		1	0	1	0
TYT Sosyal		25	2	13	8
Tarih-1		5	1	4	20
Kanıtlardan yola çıkarak yazının icadından önceki zamanlarda yaşayan insanların hayatı hakkında çıkarımlarda bulur.		1	0	1	0
Karahanlı ve Gazneli örneklerinden hareketle İslamiyet'in kabulünün Türk devlet yapısında ve toplumsal hayatta m		1	1	0	100
Osmanlı Devleti'nde millet sisteminin yapısını analiz eder.		1	0	1	0
Kuvayı Milliye hareketinin oluşumundan Büyük Millet Meclisinin açılışına kadar olan süreçte meydana gelen gelişim		1	0	1	0
Düzenli ordu kurulmasından Mudanya Ateşkes Antlaşması'na kadar meydana gelen gelişmeleri Türkiye'nin bağ		1	0	1	0
Coğrafya-1		5	0	3	0
Coğrafyanın konularını ve bölümlenmesini açıklar.		1	0	0	0
Atmosferin katmanları ve özellikleri ile hava olaylarını ilişkilendirir.		1	0	0	0
Nüfusun dağılışı üzerinde etkili olan faktörler ile dünya nüfusunun dağılışını ilişkilendirir.		1	0	1	0
Dünyadaki farklı bölge örneklerini, özellikleri ve bölge belirlemede kullanılan kriterler açısından değerlendirir.		1	0	1	0
Afetlerin oluşum nedenlerini ve özelliklerini açıklar.		1	0	1	0
Felsefe		5	0	2	0
MÖ 6. yüzyıl-MS 2. yüzyıl felsefesindeki örnek düşünce ve argümanları felsefi açıdan değerlendirir.		1	0	1	0
MS 2. yüzyıl-MS 15. yüzyıl felsefesindeki örnek düşünce ve argümanları felsefi açıdan değerlendirir.		1	0	0	0
15. yüzyıl-17. yüzyıl felsefesindeki örnek düşünce ve argümanları felsefi açıdan değerlendirir.		1	0	0	0
18. yüzyıl-19. yüzyıl felsefesindeki örnek düşünce ve argümanları felsefi açıdan değerlendirir.		1	0	0	0
Örnek felsefi metinlerden hareketle 20. yüzyıl filozoflarının felsefi görüşlerini analiz eder.		1	0	1	0
Din Kül. ve Ahl. Bil.		5	1	4	20
İslam'da bilginin kaynaklarını açıklar.		1	0	1	0
İbadetlerin, bireyin ahlaki gelişimi üzerindeki etkisini yorumlar.		1	0	1	0
İslam medeniyeti kavramını izah eder.		1	0	1	0
Allah inancının insan hayatındaki yeri ve önemi yorumlar.		1	0	1	0
Bazı genç sahabilerin öne çıkan özelliklerini örnek alır.		1	1	0	100
Felsefe (Seçmeli)		5	0	0	0
Felsefi düşüncenin özelliklerini açıklar.		1	0	0	0
MS 2. yüzyıl-MS 15. yüzyıl felsefesindeki örnek düşünce ve argümanları felsefi açıdan değerlendirir.		1	0	0	0
Ahlak felsefesinin konusunu ve problemlerini açıklar.		1	0	0	0
Örnek felsefi metinlerden hareketle 20. yüzyıl filozoflarının felsefi görüşlerini analiz eder.		1	0	0	0
Din felsefesinin konusunu ve sorularını açıklar.		1	0	0	0

SINAV SONUÇ BELGESİ										3D TÜRKİYE GENELİ DENEME SINAVI (TYT)									
BATMAN / BATMAN MERKEZ / gercüş anadolu lisesi										DERSLERE GÖRE BAŞARI ANALİZİ									
Öğrenci					Numara		Sınıf			S D Y B%									
SEHER ASLAN					114		12E			40 22 10 55									
Puan Türü	Puan	Genel Ort.	Dereceler					Genel Ort.											
			Snf	Kurum	İlçe	İl	Genel												
TYT	▼ 182,103	249,970	3	18	130	340	98572												
	Puanı Hesaplanan:		37	397	716	120269													
Katılımlar:		17	44	492	825	126599													
Ders	Soru	Doğru	Yanlış	Net	Başarı %	Sınıf Ort.	Kurum Ort.	Genel Ort.											
Türkçe	40	22	10	19,50	49	▲10,10	▲12,56	▼22,11											
Tarih-1	5	1	3	0,25	5	▼0,65	▼0,76	▼1,23											
Coğrafya-1	5	3	2	2,50	50	▲0,32	▲1,06	▲1,90											
Felsefe	5	1	3	0,25	5	▲-0,18	▼0,94	▼2,14											
Din Kül. ve Ahl. Bil.	5	3	2	2,50	50	▲1,19	▲2,18	▼3,69											
Felsefe (Seçmeli)	5	0	0	0,00	0	◆0,00	◆0,00	◆0,00											
TYT Sosyal	20	8	10	5,50	28	▲1,99	▲4,93	▼8,97											
Matematik-1	40	1	1	0,75	2	▼1,27	▼1,96	▼9,87											
Toplam:		120	31	21	25,75	21	▲13,15	▲19,44	▼43,42										
Soru No	1234567890123456789012345678901234567890																		
TYT Türkçe	EdBCa a ab D ECCABAeAEE B AaaaEBCDBC Cd																		
Cevap Anahtarı	A	EABCEBDDCCAADDEECCABAAAEEBBDADCDEBCEBCECCB																	
TYT Sosyal	Cdcc CAcAdaCbd aAcCC																		
Cevap Anahtarı	A	CCADBCABAEDCEABDAACCECBDA																	
TYT Matematik	D a																		
Cevap Anahtarı	A	DCAEDBADBEDEDDBCDDECBCEBDDDBEDBCECCDEDE																	

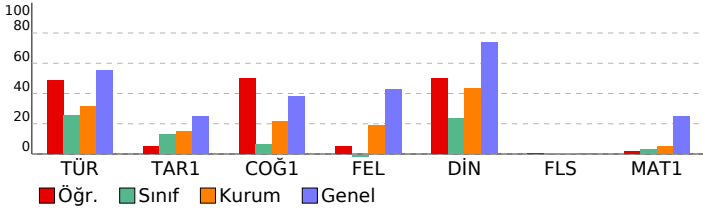

TYT Sosyal	S	D	Y	B%
TYT Sosyal	25	8	10	32
Tarih-1	5	1	3	20
Kanıtardan yola çıkarak yazının icadından önceki zamanlarda yaşayan insanların hayatı hakkında çıkarımlarda buldu	1	1	0	100
Karahanlı ve Gazneli örneklerinden hareketle İslamiyet'in kabulünün Türk devlet yapısında ve toplumsal hayatta m	1	0	1	0
Osmanlı Devleti'nde millet sisteminin yapısını analiz eder.	1	0	1	0
Kuvayı Milliye hareketinin oluşumundan Büyük Millet Meclisinin açılışına kadar olan süreçte meydana gelen gelişim	1	0	1	0
Düzenli ordu kurulmasından Mudanya Ateşkes Antlaşması'na kadar meydana gelen gelişmeleri Türkiye'nin baş	1	0	0	0
Coğrafya-1	5	3	2	60
Coğrafyanın konularını ve bölünmesini açıklar.	1	1	0	100
Atmosferin katmanları ve özellikleri ile hava olaylarını ilişkilendirir.	1	1	0	100
Nüfusun dağılışı üzerinde etkili olan faktörler ile dünya nüfusunun dağılışını ilişkilendirir.	1	0	1	0
Dünyadaki farklı bölge örneklerini, özellikleri ve bölge belirlemede kullanılan kriterler açısından değerlendirir.	1	1	0	100
Afetlerin oluşum nedenlerini ve özelliklerini açıklar.	1	0	1	0
Felsefe	5	1	3	20
MÖ 6. yüzyıl-MS 2. yüzyıl felsefesindeki örnek düşünce ve argümanları felsefi açıdan değerlendirir.	1	0	1	0
MS 2. yüzyıl-MS 15. yüzyıl felsefesindeki örnek düşünce ve argümanları felsefi açıdan değerlendirir.	1	1	0	100
15. yüzyıl-17. yüzyıl felsefesindeki örnek düşünce ve argümanları felsefi açıdan değerlendirir.	1	0	1	0
18. yüzyıl -19. yüzyıl felsefesindeki örnek düşünce ve argümanları felsefi açıdan değerlendirir.	1	0	1	0
Örnek felsefi metinlerden hareketle 20. yüzyıl filozoflarının felsefi görüşlerini analiz eder.	1	0	0	0
Din Kül. ve Ahl. Bil.	5	3	2	60
İslam'da bilginin kaynaklarını açıklar.	1	0	1	0
İbadetlerin, bireyin ahlaki gelişimi üzerindeki etkisini yorumlar.	1	1	0	100
İslam medeniyeti kavramını izah eder.	1	0	1	0
Allah inancının insan hayatındaki yeri ve önemini yorumlar.	1	1	0	100
Bazı genç sahabilerin öne çıkan özelliklerini örnek alır.	1	1	0	100
Felsefe (Seçmeli)	5	0	0	0
Felsefi düşüncenin özelliklerini açıklar.	1	0	0	0
MS 2. yüzyıl-MS 15. yüzyıl felsefesindeki örnek düşünce ve argümanları felsefi açıdan değerlendirir.	1	0	0	0
Ahlak felsefesinin konusunu ve problemlerini açıklar.	1	0	0	0
Örnek felsefi metinlerden hareketle 20. yüzyıl filozoflarının felsefi görüşlerini analiz eder.	1	0	0	0
Din felsefesinin konusunu ve sorularını açıklar.	1	0	0	0
TYT Matematik	40	1	1	3
Matematik-1	40	1	1	3
Denklemler ve eşitsizlikler ile ilgili problemler çözer.	14	0	0	0
Kökü ifadeleri içeren denklemleri çözer.	1	0	0	0
SAYILAR VE CEBİR / Denklemler ve Eşitsizlikler	3	1	0	33
Üstü İfadeler ve Denklemler	1	0	0	0
Mutlak değer içeren birinci dereceden bir bilinmeyenli denklem ve eşitsizliklerin çözüm kümelerini bulur.	1	0	0	0
Bölünebilme Kuralları	1	0	0	0
Tam sayılarda bölünebilme kurallarıyla ilgili problemler çözer.	1	0	0	0
Birinci Dereceden Denklemler ve Eşitsizlikler	2	0	0	0
İki Fonksiyonun Bileşkesi ve Bir Fonksiyonun Tersini	1	0	0	0
Fonksiyonların grafiklerini yorumlar.	1	0	0	0
Kümelerde İşlemler	1	0	0	0
Verilerin Grafiklerle Gösterilmesi	1	0	1	0
Sınırlı sayıda tekrarlayan nesnelerin dizilişlerini (permütasyonlarını) açıklayarak problemler çözer.	1	0	0	0
Basit Olayların Olasılıkları	1	0	0	0
Üçgende açı özellikleri ile ilgili işlemler yapar.	1	0	0	0
Dik Üçgen ve Trigonometri	2	0	0	0
Çokgenler	1	0	0	0
Özel Dörtgenler	3	0	0	0
Dairenin Çevresi ve Alanı	1	0	0	0
Katı Cisimler	1	0	0	0
Analitik düzlemde iki nokta arasındaki uzaklığı veren bağıntıyı elde ederek problemler çözer.	1	0	0	0

SINAV SONUÇ BELGESİ							
BATMAN / BATMAN MERKEZ / gercüş anadolu lisesi							
Öğrenci				Numara		Sınıf	
SÜMEYYE				390		12E	
Puan Türü	Puan	Genel Ort.	Dereceler				
			Snf	Kurum	İlçe	İl	Genel
TYT	▼ 221,758	249,970	1	2	78	185	74463
	Puanı Hesaplanan:		37	397	716	120269	
Katılımlar:		17	44	492	825	126599	

Ders	Soru	Doğru	Yanlış	Net	Başarı %	Sınıf Ort.	Kurum Ort.	Genel Ort.
Türkçe	40	26	10	23,50	59	▲10,10	▲12,56	▲22,11
Tarih-1	5	2	3	1,25	25	▲0,65	▲0,76	▲1,23
Coğrafya-1	5	2	3	1,25	25	▲0,32	▲1,06	▼1,90
Felsefe	5	0	0	0,00	0	▲-0,18	▼0,94	▼2,14
Din Kül. ve Ahl. Bil.	5	4	1	3,75	75	▲1,19	▲2,18	▲3,69
Felsefe (Seçmeli)	5	0	0	0,00	0	◆0,00	◆0,00	◆0,00
TYT Sosyal	20	8	7	6,25	31	▲1,99	▲4,93	▼8,97
Matematik-1	40	7	2	6,50	16	▲1,27	▲1,96	▼9,87
Fizik	7	1	0	1,00	14	▲0,04	▲0,25	▼1,51
Kimya	7	0	0	0,00	0	▲-0,29	▼0,55	▼1,60
Biyoloji	6	0	0	0,00	0	▼0,08	▲-0,02	▼1,30
TYT Fen	20	1	0	1,00	5	▲-0,17	▲0,77	▼4,41
Toplam:	120	42	19	37,25	31	▲13,15	▲19,44	▼43,42

Soru No	1234567890123456789012345678901234567890
TYT Türkçe	EeBCEB dadAaeECCAAEEAEBBBeAeCD BCD BCd
Cevap Anahtarı	A EABCEBDCCAADEECCABAAAEEBBDADCEBCECCB
TYT Sosyal	CCdeACaEbd bAACC
Cevap Anahtarı	A CCADBABAEDCEABDAACCECBDA
TYT Matematik	bAD DBd E D
Cevap Anahtarı	A DCADEDBADBEDEDDBCDDECBDBDABEDCCDEDE
TYT Fen	A
Cevap Anahtarı	A AECECDEBCEDEDADCBBEAD

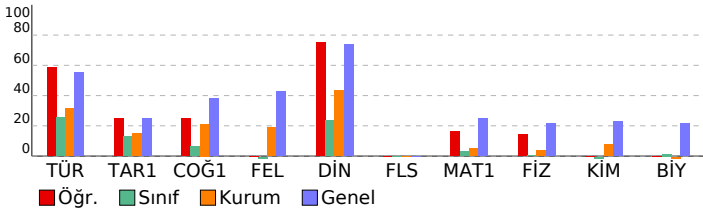

3D TÜRKİYE GENELİ DENEME SINAVI (TYT)

DERSLERE GÖRE BAŞARI ANALİZİ		S	D	Y	B%
TYT Türkçe		40	26	10	65
Türkçe		40	26	10	65
Kelimede anlam ile ilgili çalışmalar yapılır.		1	1	0	100
Metinde geçen kelime ve kelime gruplarının anlamlarını tespit eder.		1	0	1	0
Metinler üzerinde kelime anlam ile ilgili çalışmalar yapılır.		1	1	0	100
Metnin tema ve konusunu belirler.		1	1	0	100
Metnin ana düşüncesi ve yardımcı düşüncelerini belirler.		12	11	0	92
Metni yorumlar.		9	4	3	44
Metinlerden hareketle dil bilgisi çalışmaları yapar.		5	1	3	20
Metindeki cümlelerin öğeleri bulunur.		1	0	1	0
Metinler üzerinden imla ve noktalama çalışmaları yapılır.		2	2	0	100
Paragrafta anlam ile ilgili çalışmalar yapılır.		5	3	2	60
Metnin üslup özelliklerini belirler.		1	1	0	100
Metin ile metnin konusu, amacı ve hedef kitlesi arasında ilişki kurar.		1	1	0	100
TYT Sosyal		25	8	7	32
Tarih-1		5	2	3	40
Kanıtardan yola çıkarak yazının icadından önceki zamanlarda yaşayan insanların hayatı hakkında çıkarımlarda bulur.		1	1	0	100
Karahanlı ve Gazneli örneklerinden hareketle İslamiyet'in kabulünün Türk devlet yapısında ve toplumsal hayatta m		1	1	0	100
Osmanlı Devleti'nde millet sisteminin yapısını analiz eder.		1	0	1	0
Kuvayı Milliye hareketinin oluşumundan Büyük Millet Meclisinin açılışına kadar olan süreçte meydana gelen gelişim		1	0	1	0
Düzenli ordu kurulmasından Mudanya Ateşkes Antlaşması'na kadar meydana gelen gelişmeleri Türkiye'nin bağ		1	0	1	0
Coğrafya-1		5	2	3	40
Coğrafyanın konularını ve bölünmesini açıklar.		1	1	0	100
Atmosferin katmanları ve özellikleri ile hava olaylarını ilişkilendirir.		1	1	0	100
Nüfusun dağılışı üzerinde etkili olan faktörler ile dünya nüfusunun dağılışını ilişkilendirir.		1	0	1	0
Dünyadaki farklı bölge örneklerini, özellikleri ve bölge belirlemede kullanılan kriterler açısından değerlendirir.		1	0	1	0
Afetlerin oluşum nedenlerini ve özelliklerini açıklar.		1	0	1	0
Felsefe		5	0	0	0
MÖ 6. yüzyıl-MS 2. yüzyıl felsefesindeki örnek düşünce ve argümanları felsefi açıdan değerlendirir.		1	0	0	0
MS 2. yüzyıl-MS 15. yüzyıl felsefesindeki örnek düşünce ve argümanları felsefi açıdan değerlendirir.		1	0	0	0
15. yüzyıl-17. yüzyıl felsefesindeki örnek düşünce ve argümanları felsefi açıdan değerlendirir.		1	0	0	0
18. yüzyıl -19. yüzyıl felsefesindeki örnek düşünce ve argümanları felsefi açıdan değerlendirir.		1	0	0	0
Örnek felsefi metinlerden hareketle 20. yüzyıl filozoflarının felsefi görüşlerini analiz eder.		1	0	0	0
Din Kül. ve Ahl. Bil.		5	4	1	80
İslam'da bilginin kaynaklarını açıklar.		1	0	1	0
İbadetlerin, bireyin ahlaki gelişimi üzerindeki etkisini yorumlar.		1	1	0	100
İslam medeniyeti kavramını izah eder.		1	1	0	100
Allah inancının insan hayatındaki yeri ve önemini yorumlar.		1	1	0	100
Bazı genç sahabilerin öne çıkan özelliklerini örnek alır.		1	1	0	100
Felsefe (Seçmeli)		5	0	0	0
Felsefi düşüncenin özelliklerini açıklar.		1	0	0	0
MS 2. yüzyıl-MS 15. yüzyıl felsefesindeki örnek düşünce ve argümanları felsefi açıdan değerlendirir.		1	0	0	0
Ahlak felsefesinin konusunu ve problemlerini açıklar.		1	0	0	0
Örnek felsefi metinlerden hareketle 20. yüzyıl filozoflarının felsefi görüşlerini analiz eder.		1	0	0	0
Din felsefesinin konusunu ve sorularını açıklar.		1	0	0	0
TYT Matematik		40	7	2	18
Matematik-1		40	7	2	18
Denklemler ve eşitsizlikler ile ilgili problemler çözer.		14	1	0	7
Kökü ifadeleri içeren denklemleri çözer.		1	0	1	0
SAYILAR VE CEBİR / Denklemler ve Eşitsizlikler		3	3	0	100
Üstü İfadeler ve Denklemler		1	0	0	0
Mutlak değer içeren birinci dereceden bir bilinmeyenli denklem ve eşitsizliklerin çözüm kümelerini bulur.		1	1	0	100
Bölünebilme Kuralları		1	1	0	0
Tam sayılarda bölünebilme kurallarıyla ilgili problemler çözer.		1	0	0	0
Birinci Dereceden Denklemler ve Eşitsizlikler		2	1	0	50
İki Fonksiyonun Bileşkesi ve Bir Fonksiyonun Tersini		1	0	0	0
Fonksiyonların grafiklerini yorumlar.		1	0	0	0
Kümelerde İşlemler		1	1	0	100
Verilerin Grafiklerle Gösterilmesi		1	0	0	0
Sınırlı sayıda tekrarlayan nesnelerin dizilişlerini (permütasyonlarını) açıklayarak problemler çözer.		1	0	0	0
Basit Olayların Olasılıkları		1	0	0	0
Üçgende açı özellikleriyle ilgili işlemler yapar.		1	0	0	0
Dik Üçgen ve Trigonometri		2	0	0	0
Çokgenler		1	0	0	0
Özel Dörtgenler		3	0	0	0
Dairenin Çevresi ve Alanı		1	0	0	0
Katı Cisimler		1	0	0	0
Analitik düzlemde iki nokta arasındaki uzaklığı veren bağıntıyı elde ederek problemler çözer.		1	0	0	0
TYT Fen		20	1	0	5
Fizik		7	1	0	14
Fizikğin uygulama alanlarını, alt dalları ve diğer disiplinlerle ilişkilendirir.		1	1	0	100
Özkütleyi, kütle ve hacimle ilişkilendirerek açıklar.		1	0	0	0
Basınç ve basınç kuvveti kavramlarının katı, durgun sıvı ve gazlarda bağlı olduğu değişkenleri açıklar.		1	0	0	0
Isı alan veya ısı veren saf maddelerin sıcaklığında meydana gelen değişimin bağlı olduğu değişkenleri analiz eder.		1	0	0	0
Elektrik Akımı, direnç ve potansiyel farkı arasındaki ilişkiyi analiz eder.		1	0	0	0
Saydam, yarı saydam ve saydam olmayan maddelerin ışık geçirme özelliklerini açıklar.		1	0	0	0
Titreşim, dalga hareketi, dalga boyu, periyot, frekans, hız ve genlik kavramlarını açıklar.		1	0	0	0
Kimya		7	0	0	0
Kimyanın Sembolik Dili		1	0	0	0
Atomun Yapısı		1	0	0	0
Kimyasal türler arasındaki zayıf etkileşimleri sınıflandırır.		1	0	0	0
Saf maddelerin hâl değişim grafiklerini yorumlar.		1	0	0	0
Kimyasal Tepkimelerde Hesaplamalar		1	0	0	0
Çözünmüş madde oranını belirten ifadeleri yorumlar.		1	0	0	0
Asitlerin ve Bazların Tepkimeleri		1	0	0	0
Biyoloji		6	0	0	0
Hücre zarından madde geçişine ilişkin kontrollü bir deney yapar.		1	0	0	0
Canlıların sınıflandırılmasında kullanılan kategoriler ve bu kategoriler arasındaki hiyerarşiyi örneklerle açıklar.		1	0	0	0
Kalıtımın genel esaslarını açıklar.		1	0	0	0
Canlıların yapısını oluşturan organik ve inorganik bileşikleri açıklar.		1	0	0	0
Eşeysiz üremeyi örneklerle açıklar.		1	0	0	0
Ekosistem Ekolojisi		1	0	0	0

SINAV SONUÇ BELGESİ							
BATMAN / BATMAN MERKEZ / gercüş anadolu lisesi							
Öğrenci				Numara	Sınıf		
VEYSEL ORAK				412	12E		
Puan Türü	Puan	Genel Ort.	Dereceler				
			Snf	Kurum	İlçe	İl	Genel
TYT	▼ 126,113	249,970	8	29	231	536	115134
Puanı Hesaplanan:			37	397	716	120269	
Katılımlar:			17	44	492	825	126599

Ders	Soru	Doğru	Yanlış	Net	Başarı %	Sınıf Ort.	Kurum Ort.	Genel Ort.
Türkçe	40	9	31	1,25	3	▼10,10	▼12,56	▼22,11
Tarih-1	5	5	0	5,00	100	▲ 0,65	▲ 0,76	▲ 1,23
Coğrafya-1	5	2	3	1,25	25	▲ 0,32	▲ 1,06	▼ 1,90
Felsefe	5	1	4	0,00	0	▲ -0,18	▼ 0,94	▼ 2,14
Din Kül. ve Ahl. Bil.	5	1	4	0,00	0	▼ 1,19	▼ 2,18	▼ 3,69
Felsefe (Seçmeli)	5	0	0	0,00	0	◆ 0,00	◆ 0,00	◆ 0,00
TYT Sosyal	20	9	11	6,25	31	▲ 1,99	▲ 4,93	▼ 8,97
Matematik-1	40	10	30	2,50	6	▲ 1,27	▲ 1,96	▼ 9,87
Fizik	7	1	6	-0,50	-7	▼ 0,04	▼ 0,25	▼ 1,51
Kimya	7	0	7	-1,75	-25	▼ -0,29	▼ 0,55	▼ 1,60
Biyoloji	6	1	5	-0,25	-4	▼ 0,08	▼ -0,02	▼ 1,30
TYT Fen	20	2	18	-2,50	-13	▼ -0,17	▼ 0,77	▼ 4,41
Toplam:	120	30	90	7,50	6	▼13,15	▼19,44	▼43,42

Soru No	1234567890123456789012345678901234567890
TYT Türkçe	EcdDbccceCbbeaadecdcbedcBBcAaaDEcDbdedCCa
Cevap Anahtarı	A EABCEBDCCAADEECCBAAAEEBBDADCEBCEBCECCB
TYT Sosyal	CCADBAEdAcEDbdcccccDcd
Cevap Anahtarı	A CCADBCABAEDCEABDAACCECBDA
TYT Matematik	cdAeabcAdebcadCdBcabcCabcabeabcabeCbaEab
Cevap Anahtarı	A DCADEDBADBEDEDDBCDCECBDBDDABEDCCDCEDE
TYT Fen	dbCaEabcababeceaBcea
Cevap Anahtarı	A AECECDEBCEDEDADCBBEAD

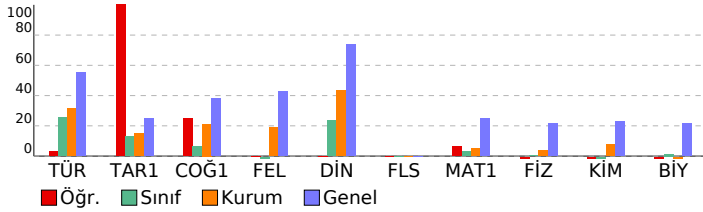

3D TÜRKİYE GENELİ DENEME SINAVI (TYT)

DERSLERE GÖRE BAŞARI ANALİZİ		S	D	Y	B%
TYT Türkçe		40	9	31	23
Türkçe		40	9	31	23
Kelimede anlam ile ilgili çalışmalar yapılır.		1	1	0	100
Metinde geçen kelime ve kelime gruplarının anlamlarını tespit eder.		1	0	1	0
Metinler üzerinde kelime anlam ile ilgili çalışmalar yapılır.		1	0	1	0
Metnin tema ve konusunu belirler.		1	0	1	0
Metnin ana düşüncesi ve yardımcı düşüncelerini belirler.		12	3	9	25
Metni yorumlar.		9	3	6	33
Metinlerden hareketle dil bilgisi çalışmaları yapar.		5	1	4	20
Metindeki cümlelerin öğeleri bulunur.		1	0	1	0
Metinler üzerinden imla ve noktalama çalışmaları yapılır.		2	0	2	0
Paragrafta anlam ile ilgili çalışmalar yapılır.		5	0	5	0
Metnin üslup özelliklerini belirler.		1	0	1	0
Metin ile metnin konusu, amacı ve hedef kitlesi arasında ilişki kurar.		1	1	0	100
TYT Sosyal		25	9	11	36
Tarih-1		5	2	3	40
Kanıtardan yola çıkarak yazının icadından önceki zamanlarda yaşayan insanların hayatı hakkında çıkarımlarda bulur.		1	1	0	100
Karahanlı ve Gazneli örneklerinden hareketle İslamiyet'in kabulünün Türk devlet yapısında ve toplumsal hayatta m		1	1	0	100
Osmanlı Devleti'nde millet sisteminin yapısını analiz eder.		1	1	0	100
Kuvayı Milliye hareketinin oluşumundan Büyük Millet Meclisinin açılışına kadar olan süreçte meydana gelen gelişim		1	1	0	100
Düzenli orduyun kurulmasından Mudanya Ateşkes Antlaşması'na kadar meydana gelen gelişmeleri Türkiye'nin bağ		1	1	0	100
Coğrafya-1		5	2	3	40
Coğrafyanın konularını ve bölünmesini açıklar.		1	0	1	0
Atmosferin katmanları ve özellikleri ile hava olaylarını ilişkilendirir.		1	1	0	100
Nüfusun dağılışı üzerinde etkili olan faktörler ile dünya nüfusunun dağılışını ilişkilendirir.		1	0	1	0
Dünyadaki farklı bölge örneklerini, özellikleri ve bölge belirlemede kullanılan kriterler açısından değerlendirir.		1	0	1	0
Afetlerin oluşum nedenlerini ve özelliklerini açıklar.		1	1	0	100
Felsefe		5	1	4	20
MÖ 6. yüzyıl-MS 2. yüzyıl felsefesindeki örnek düşünce ve argümanları felsefi açıdan değerlendirir.		1	1	0	100
MS 2. yüzyıl-MS 15. yüzyıl felsefesindeki örnek düşünce ve argümanları felsefi açıdan değerlendirir.		1	0	1	0
15. yüzyıl-17. yüzyıl felsefesindeki örnek düşünce ve argümanları felsefi açıdan değerlendirir.		1	0	1	0
18. yüzyıl -19. yüzyıl felsefesindeki örnek düşünce ve argümanları felsefi açıdan değerlendirir.		1	0	1	0
Örnek felsefi metinlerden hareketle 20. yüzyıl filozoflarının felsefi görüşlerini analiz eder.		1	0	1	0
Din Kül. ve Ahl. Bil.		5	1	4	20
İslam'da bilginin kaynaklarını açıklar.		1	0	1	0
İbadetlerin, bireyin ahlaki gelişimi üzerindeki etkisini yorumlar.		1	0	1	0
İslam medeniyeti kavramını izah eder.		1	0	1	0
Allah inancının insan hayatındaki yeri ve önemini yorumlar.		1	1	0	100
Bazı genç sahabilerin öne çıkan özelliklerini örnek alır.		1	0	1	0
Felsefe (Seçmeli)		5	0	0	0
Felsefi düşüncenin özelliklerini açıklar.		1	0	0	0
MS 2. yüzyıl-MS 15. yüzyıl felsefesindeki örnek düşünce ve argümanları felsefi açıdan değerlendirir.		1	0	0	0
Ahlak felsefesinin konusunu ve problemlerini açıklar.		1	0	0	0
Örnek felsefi metinlerden hareketle 20. yüzyıl filozoflarının felsefi görüşlerini analiz eder.		1	0	0	0
Din felsefesinin konusunu ve sorularını açıklar.		1	0	0	0
TYT Matematik		40	10	30	25
Matematik-1		40	10	30	25
Denklemler ve eşitsizlikler ile ilgili problemler çözer.		14	3	11	21
Köklü ifadeleri içeren denklemleri çözer.		1	0	1	0
SAYILAR VE CEBİR / Denklemler ve Eşitsizlikler		3	2	1	67
Üstü İfadeler ve Denklemler		1	0	1	0
Mutlak değer içeren birinci dereceden bir bilinmeyenli denklem ve eşitsizliklerin çözüm kümelerini bulur.		1	0	1	0
Bölünebilir Kurallar		1	1	0	100
Tam sayılarda bölünebilir kurallarıyla ilgili problemler çözer.		1	0	1	0
Birinci Dereceden Denklemler ve Eşitsizlikler		2	0	2	0
İki Fonksiyonun Bileşkesi ve Bir Fonksiyonun Tersini		1	0	1	0
Fonksiyonların grafiklerini yorumlar.		1	1	0	100
Kümelerde İşlemler		1	0	1	0
Verilerin Grafiklere Gösterilmesi		1	1	0	100
Sınırlı sayıda tekrarlayan nesnelerin dizilişlerini (permütasyonlarını) açıklayarak problemler çözer.		1	1	0	100
Basit Olayların Olaslılıkları		1	0	1	0
Üçgende açı özellikleriyle ilgili işlemler yapar.		1	0	1	0
Dik Üçgen ve Trigonometri		2	0	2	0
Çokgenler		1	0	1	0
Özel Dörtgenler		3	1	2	33
Dairenin Çevresi ve Alanı		1	1	0	100
Katı Cisimler		1	0	1	0
Analitik düzlemde iki nokta arasındaki uzaklığı veren bağıntıyı elde ederek problemler çözer.		1	0	1	0
TYT Fen		20	2	18	10
Fizik		7	1	6	14
Fizikğin uygulama alanlarını, alt dallarını ve diğer disiplinlerle ilişkilendirir.		1	0	1	0
Özkütleyi, kütle ve hacimle ilişkilendirerek açıklar.		1	0	1	0
Basınç ve basınç kuvveti kavramlarının katı, durgun sıvı ve gazlarda bağlı olduğu değişkenleri açıklar.		1	1	0	100
Isı alan veya ısı veren saf maddelerin sıcaklığında meydana gelen değişimin bağlı olduğu değişkenleri analiz eder.		1	0	1	0
Elektrik Akımı, direnç ve potansiyel farkı arasındaki ilişkiyi analiz eder.		1	0	1	0
Saydam, yarı saydam ve saydam olmayan maddelerin ışık geçirme özelliklerini açıklar.		1	0	1	0
Titreşim, dalga hareketi, dalga boyu, periyot, frekans, hız ve genlik kavramlarını açıklar.		1	0	1	0
Kimya		7	0	7	0
Kimyanın Sembolik Dili		1	0	1	0
Atomun Yapısı		1	0	1	0
Kimyasal türler arasındaki zayıf etkileşimleri sınıflandırır.		1	0	1	0
Saf maddelerin hâl değişim grafiklerini yorumlar.		1	0	1	0
Kimyasal Tepkimelerde Hesaplamalar		1	0	1	0
Çözünmüş madde oranını belirten ifadeleri yorumlar.		1	0	1	0
Asitlerin ve Bazların Tepkimeleri		1	0	1	0
Biyoloji		6	1	5	17
Hücre zarından madde geçişine ilişkin kontrollü bir deney yapar.		1	0	1	0
Canlıların sınıflandırılmasında kullanılan kategorileri ve bu kategoriler arasındaki hiyerarşiyi örneklerle açıklar.		1	0	1	0
Kalıtımın genel esaslarını açıklar.		1	1	0	100
Canlıların yapısını oluşturan organik ve inorganik bileşikleri açıklar.		1	0	1	0
Eşeysiz üremeyi örneklerle açıklar.		1	0	1	0
Ekosistem Ekolojisi		1	0	1	0

SINAV SONUÇ BELGESİ							
BATMAN / BATMAN MERKEZ / gercüş anadolu lisesi							
Öğrenci			Numara	Sınıf			
DİLAN YLCN			415	12F			
Puan Türü	Puan	Genel Ort.	Dereceler				
			Snf	Kurum	İlçe	İl	Genel
TYT	▼ 191,313	249,970	3	14	117	302	93668
	Puanı Hesaplanan:		37	397	716	120269	
Katılımlar:		6	44	492	825	126599	

Ders	Soru	Doğru	Yanlış	Net	Başarı %	Sınıf Ort.	Kurum Ort.	Genel Ort.
Türkçe	40	17	12	14,00	35	▲11,00	▲12,56	▼22,11
Tarih-1	5	3	2	2,50	50	▲1,29	▲0,76	▲1,23
Coğrafya-1	5	4	1	3,75	75	▲2,92	▲1,06	▲1,90
Felsefe	5	1	0	1,00	20	▼1,12	▲0,94	▼2,14
Din Kül. ve Ahl. Bil.	5	5	0	5,00	100	▲3,29	▲2,18	▲3,69
Felsefe (Seçmeli)	5	0	0	0,00	0	◆0,00	◆0,00	◆0,00
TYT Sosyal	20	13	3	12,25	61	▲8,62	▲4,93	▲8,97
Matematik-1	40	3	3	2,25	6	▲1,50	▲1,96	▼9,87
Fizik	7	0	0	0,00	0	▼0,38	▼0,25	▼1,51
Kimya	7	0	0	0,00	0	▼1,00	▼0,55	▼1,60
Biyoloji	6	0	1	-0,25	-4	▼-0,12	▼-0,02	▼1,30
TYT Fen	20	0	1	-0,25	-1	▼1,25	▼0,77	▼4,41
Toplam:	120	33	19	28,25	24	▲21,29	▲19,44	▼43,42

Soru No	1234567890123456789012345678901234567890
TYT Türkçe	EeaCEBe a dcCCAcAbAEEBa ADb c C BC a
Cevap Anahtarı	A EABCEBDCCAADEECCABAAAEEBBDADCEBCECCB
TYT Sosyal	CCAAeCABAdD DAACC
Cevap Anahtarı	A CCADBABAEDCEABDAACCECBDA
TYT Matematik	Ab cBA a
Cevap Anahtarı	A DCADEDBADBEDEDDBCDCEBCBDBDABEDCCDEDE
TYT Fen	b
Cevap Anahtarı	A AECECDEBCEDEDADCBBEAD

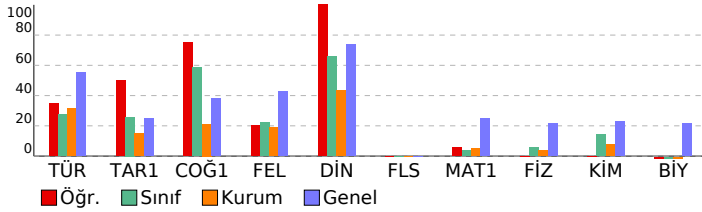

3D TÜRKİYE GENELİ DENEME SINAVI (TYT)

DERSLERE GÖRE BAŞARI ANALİZİ				S	D	Y	B%
TYT Türkçe				40	17	12	43
Türkçe				40	17	12	43
Kelime anlam ile ilgili çalışmalar yapılır.				1	1	0	100
Metinde geçen kelime ve kelime gruplarının anlamlarını tespit eder.				1	0	1	0
Metinler üzerinde kelime anlam ile ilgili çalışmalar yapılır.				1	0	1	0
Metnin tema ve konusunu belirler.				1	1	0	100
Metnin ana düşüncesi ve yardımcı düşüncelerini belirler.				12	8	3	67
Metni yorumlar.				9	3	1	33
Metinlerden hareketle dil bilgisi çalışmaları yapar.				5	0	2	0
Metindeki cümlelerin öğeleri bulunur.				1	0	0	0
Metinler üzerinden imla ve noktalama çalışmaları yapılır.				2	0	2	0
Paragrafta anlam ile ilgili çalışmalar yapılır.				5	4	1	80
Metnin üslup özelliklerini belirler.				1	0	1	0
Metin ile metnin konusu, amacı ve hedef kitlesi arasında ilişki kurar.				1	0	0	0
TYT Sosyal				25	13	3	52
Tarih-1				5	3	2	60
Kanıtlardan yola çıkarak yazının icadından önceki zamanlarda yaşayan insanların hayatı hakkında çıkarımlarda bulur.				1	1	0	100
Karahanlı ve Gazneli örneklerinden hareketle İslamiyet'in kabulünün Türk devlet yapısında ve toplumsal hayatta m				1	1	0	100
Osmanlı Devleti'nde millet sisteminin yapısını analiz eder.				1	1	0	100
Kuvayı Milliye hareketinin oluşumundan Büyük Millet Meclisinin açılışına kadar olan süreçte meydana gelen gelişim				1	0	1	0
Düzenli orduyun kurulmasından Mudanya Ateşkes Antlaşması'na kadar meydana gelen gelişmeleri Türkiye'nin bağ				1	0	1	0
Coğrafya-1				5	4	1	80
Coğrafyanın konularını ve bölünmesini açıklar.				1	1	0	100
Atmosferin katmanları ve özellikleri ile hava olaylarını ilişkilendirir.				1	1	0	100
Nüfusun dağılışı üzerinde etkili olan faktörler ile dünya nüfusunun dağılışını ilişkilendirir.				1	1	0	100
Dünyadaki farklı bölge örneklerini, özellikleri ve bölge belirlemede kullanılan kriterler açısından değerlendirir.				1	1	0	100
Afetlerin oluşum nedenlerini ve özelliklerini açıklar.				1	0	1	0
Felsefe				5	1	0	20
MÖ 6. yüzyıl-MS 2. yüzyıl felsefesindeki örnek düşünce ve argümanları felsefi açıdan değerlendirir.				1	1	0	100
MS 2. yüzyıl-MS 15. yüzyıl felsefesindeki örnek düşünce ve argümanları felsefi açıdan değerlendirir.				1	0	0	0
15. yüzyıl-17. yüzyıl felsefesindeki örnek düşünce ve argümanları felsefi açıdan değerlendirir.				1	0	0	0
18. yüzyıl -19. yüzyıl felsefesindeki örnek düşünce ve argümanları felsefi açıdan değerlendirir.				1	0	0	0
Örnek felsefi metinlerden hareketle 20. yüzyıl filozoflarının felsefi görüşlerini analiz eder.				1	0	0	0
Din Kül. ve Ahl. Bil.				5	5	0	100
İslam'da bilginin kaynaklarını açıklar.				1	1	0	100
İbadetlerin, bireyin ahlaki gelişimi üzerindeki etkisini yorumlar.				1	1	0	100
İslam medeniyeti kavramını izah eder.				1	1	0	100
Allah inancının insan hayatındaki yeri ve önemini yorumlar.				1	1	0	100
Bazı genç sahabilerin öne çıkan özelliklerini örnek alır.				1	1	0	100
Felsefe (Seçmeli)				5	0	0	0
Felsefi düşüncenin özelliklerini açıklar.				1	0	0	0
MS 2. yüzyıl-MS 15. yüzyıl felsefesindeki örnek düşünce ve argümanları felsefi açıdan değerlendirir.				1	0	0	0
Ahlak felsefesinin konusunu ve problemlerini açıklar.				1	0	0	0
Örnek felsefi metinlerden hareketle 20. yüzyıl filozoflarının felsefi görüşlerini analiz eder.				1	0	0	0
Din felsefesinin konusunu ve sorularını açıklar.				1	0	0	0
TYT Matematik				40	3	3	8
Matematik-1				40	3	3	8
Denklemler ve eşitsizlikler ile ilgili problemler çözer.				14	1	1	7
Kökü ifadeleri içeren denklemleri çözer.				1	0	0	0
SAYILAR VE CEBİR / Denklemler ve Eşitsizlikler				3	1	1	33
Üstü İfadeler ve Denklemler				1	0	0	0
Mutlak değer içeren birinci dereceden bir bilinmeyenli denklem ve eşitsizliklerin çözüm kümelerini bulur.				1	0	1	0
Bölünebilme Kuralları				1	1	0	100
Tam sayılarda bölünebilme kurallarıyla ilgili problemler çözer.				1	0	0	0
Birinci Dereceden Denklemler ve Eşitsizlikler				2	0	0	0
İki Fonksiyonun Bileşkesi ve Bir Fonksiyonun Tersisi				1	0	0	0
Fonksiyonların grafiklerini yorumlar.				1	0	0	0
Kümelerde İşlemler				1	0	0	0
Verilerin Grafiklere Gösterilmesi				1	0	0	0
Sınırlı sayıda tekrarlayan nesnelerin dizilişlerini (permütasyonlarını) açıklayarak problemler çözer.				1	0	0	0
Basit Olayların Olaslılıkları				1	0	0	0
Üçgende açı özellikleriyle ilgili işlemler yapar.				1	0	0	0
Dik Üçgen ve Trigonometri				2	0	0	0
Çokgenler				1	0	0	0
Özel Dörtgenler				3	0	0	0
Dairenin Çevresi ve Alanı				1	0	0	0
Katı Cisimler				1	0	0	0
Analitik düzlemde iki nokta arasındaki uzaklığı veren bağıntıyı elde ederek problemler çözer.				1	0	0	0
TYT Fen				20	0	1	0
Fizik				7	0	0	0
Fizikğin uygulama alanlarını, alt dalları ve diğer disiplinlerle ilişkilendirir.				1	0	0	0
Özkütleyi, kütle ve hacimle ilişkilendirerek açıklar.				1	0	0	0
Basınç ve basınç kuvveti kavramlarının katı, durgun sıvı ve gazlarda bağlı olduğu değişkenleri açıklar.				1	0	0	0
Isı alan veya ısı veren saf maddelerin sıcaklığında meydana gelen değişimin bağlı olduğu değişkenleri analiz eder.				1	0	0	0
Elektrik Akımı, direnç ve potansiyel farkı arasındaki ilişkiyi analiz eder.				1	0	0	0
Saydam, yarı saydam ve saydam olmayan maddelerin ışık geçirme özelliklerini açıklar.				1	0	0	0
Titreşim, dalga hareketi, dalga boyu, periyot, frekans, hız ve genlik kavramlarını açıklar.				1	0	0	0
Kimya				7	0	0	0
Kimyanın Sembolik Dili				1	0	0	0
Atomun Yapısı				1	0	0	0
Kimyasal türler arasındaki zayıf etkileşimleri sınıflandırır.				1	0	0	0
Saf maddelerin hâl değişim grafiklerini yorumlar.				1	0	0	0
Kimyasal Tepkimelerde Hesaplamalar				1	0	0	0
Çözünmüş madde oranını belirten ifadeleri yorumlar.				1	0	0	0
Asitlerin ve Bazların Tepkimeleri				1	0	0	0
Biyoloji				6	0	1	0
Hücre zarından madde geçişine ilişkin kontrollü bir deney yapar.				1	0	0	0
Canlıların sınıflandırılmasında kullanılan kategorileri ve bu kategoriler arasındaki hiyerarşiyi örneklerle açıklar.				1	0	0	0
Kalıtımın genel esaslarını açıklar.				1	0	0	0
Canlıların yapısını oluşturan organik ve inorganik bileşikleri açıklar.				1	0	0	0
Eşeysiz üremeyi örneklerle açıklar.				1	0	1	0
Ekosistem Ekolojisi				1	0	0	0

SINAV SONUÇ BELGESİ							
BATMAN / BATMAN MERKEZ / gercüş anadolu lisesi							
Öğrenci				Numara	Sınıf		
RAHİME MUTLU				406	12F		
Puan Türü	Puan	Genel Ort.	Dereceler				
			Snf	Kurum	İlçe	İl	Genel
TYT	▼ 215,493	249,970	1	5	87	207	78690
Puanı Hesaplanan:			37	397	716	120269	
Katılımlar:			6	44	492	825	126599

Ders	Soru	Doğru	Yanlış	Net	Başarı %	Sınıf Ort.	Kurum Ort.	Genel Ort.
Türkçe	40	22	18	17,50	44	▲11,00	▲12,56	▼22,11
Tarih-1	5	3	2	2,50	50	▲1,29	▲0,76	▲1,23
Coğrafya-1	5	4	1	3,75	75	▲2,92	▲1,06	▲1,90
Felsefe	5	1	0	1,00	20	▼1,12	▲0,94	▼2,14
Din Kül. ve Ahl. Bil.	5	4	0	4,00	80	▲3,29	▲2,18	▲3,69
Felsefe (Seçmeli)	5	0	0	0,00	0	◆0,00	◆0,00	◆0,00
TYT Sosyal	20	12	3	11,25	56	▲8,62	▲4,93	▲8,97
Matematik-1	40	6	7	4,25	11	▲1,50	▲1,96	▼9,87
Fizik	7	1	1	0,75	11	▲0,38	▲0,25	▼1,51
Kimya	7	2	0	2,00	29	▲1,00	▲0,55	▲1,60
Biyoloji	6	0	0	0,00	0	▲-0,12	▲-0,02	▼1,30
TYT Fen	20	3	1	2,75	14	▲1,25	▲0,77	▼4,41
Toplam:	120	43	29	35,75	30	▲21,29	▲19,44	▼43,42

Soru No	1234567890123456789012345678901234567890
TYT Türkçe	EAaCEBededbedaCCABAAdEEBceADCacBebeCECCa
Cevap Anahtarı	A EABCEBDCCAADDECCABAAdEEBBDADCEBCECCB
TYT Sosyal	CCAAeCABAdD DA CC
Cevap Anahtarı	A CCADBABAEDCEABDAACCECBDA
TYT Matematik	DaAdcDaAd d d d
Cevap Anahtarı	A DCADEDBADBEDEDDBCDCEBCBDBDABEDCCDEDE
TYT Fen	A b B D
Cevap Anahtarı	A AECECDEBCEDEDADCBBEAD

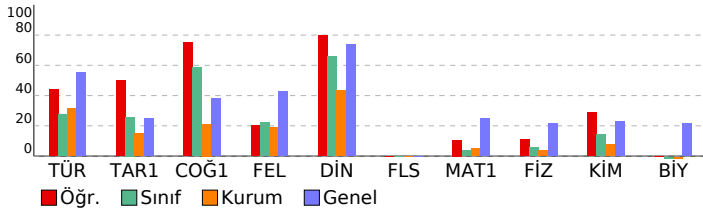

3D TÜRKİYE GENELİ DENEME SINAVI (TYT)

DERSLERE GÖRE BAŞARI ANALİZİ				S	D	Y	B%
TYT Türkçe				40	22	18	55
Türkçe				40	22	18	55
Kelimede anlam ile ilgili çalışmalar yapılır.	1	1	0	100			
Metinde geçen kelime ve kelime gruplarının anlamlarını tespit eder.	1	1	0	100			
Metinler üzerinde kelime anlam ile ilgili çalışmalar yapılır.	1	0	1	0			
Metnin tema ve konusunu belirler.	1	1	0	100			
Metnin ana düşüncesi ve yardımcı düşüncelerini belirler.	12	7	5	58			
Metni yorumlar.	9	6	3	67			
Metinlerden hareketle dil bilgisi çalışmaları yapar.	5	0	5	0			
Metindeki cümlelerin öğeleri bulunur.	1	0	1	0			
Metinler üzerinden imla ve noktalama çalışmaları yapılır.	2	0	2	0			
Paragrafta anlam ile ilgili çalışmalar yapılır.	5	5	0	100			
Metnin üslup özelliklerini belirler.	1	1	0	100			
Metin ile metnin konusu, amacı ve hedef kitlesi arasında ilişki kurar.	1	0	1	0			
TYT Sosyal				25	12	3	48
Tarih-1				5	3	2	60
Kanıtardan yola çıkarak yazının icadından önceki zamanlarda yaşayan insanların hayatı hakkında çıkarımlarda bulur.	1	1	0	100			
Karahanlı ve Gazneli örneklerinden hareketle İslamiyet'in kabulünün Türk devlet yapısında ve toplumsal hayatta m	1	1	0	100			
Osmanlı Devleti'nde millet sisteminin yapısını analiz eder.	1	1	0	100			
Kuvayı Milliye hareketinin oluşumundan Büyük Millet Meclisinin açılışına kadar olan süreçte meydana gelen gelişim	1	0	1	0			
Düzenli orduyun kurulmasından Mudanya Ateşkes Antlaşması'na kadar meydana gelen gelişmeleri Türkiye'nin baş	1	0	1	0			
Coğrafya-1				5	4	1	80
Coğrafyanın konularını ve bölünmesini açıklar.	1	1	0	100			
Atmosferin katmanları ve özellikleri ile hava olaylarını ilişkilendirir.	1	1	0	100			
Nüfusun dağılışı üzerinde etkili olan faktörler ile dünya nüfusunun dağılışını ilişkilendirir.	1	1	0	100			
Dünyadaki farklı bölge örneklerini, özellikleri ve bölge belirlemede kullanılan kriterler açısından değerlendirir.	1	1	0	100			
Afetlerin oluşum nedenlerini ve özelliklerini açıklar.	1	0	1	0			
Felsefe				5	1	0	20
MÖ 6. yüzyıl-MS 2. yüzyıl felsefesindeki örnek düşünce ve argümanları felsefi açıdan değerlendirir.	1	1	0	100			
MS 2. yüzyıl-MS 15. yüzyıl felsefesindeki örnek düşünce ve argümanları felsefi açıdan değerlendirir.	1	0	0	0			
15. yüzyıl-17. yüzyıl felsefesindeki örnek düşünce ve argümanları felsefi açıdan değerlendirir.	1	0	0	0			
18. yüzyıl -19. yüzyıl felsefesindeki örnek düşünce ve argümanları felsefi açıdan değerlendirir.	1	0	0	0			
Örnek felsefi metinlerden hareketle 20. yüzyıl filozoflarının felsefi görüşlerini analiz eder.	1	0	0	0			
Din Kül. ve Ahl. Bil.				5	4	0	80
İslam'da bilginin kaynaklarını açıklar.	1	1	0	100			
İbadetlerin, bireyin ahlaki gelişimi üzerindeki etkisini yorumlar.	1	1	0	100			
İslam medeniyeti kavramını izah eder.	1	0	0	0			
Allah inancının insan hayatındaki yeri ve önemini yorumlar.	1	1	0	100			
Bazı genç sahabilerin öne çıkan özelliklerini örnek alır.	1	1	0	100			
Felsefe (Seçmeli)				5	0	0	0
Felsefi düşüncenin özelliklerini açıklar.	1	0	0	0			
MS 2. yüzyıl-MS 15. yüzyıl felsefesindeki örnek düşünce ve argümanları felsefi açıdan değerlendirir.	1	0	0	0			
Ahlak felsefesinin konusunu ve problemlerini açıklar.	1	0	0	0			
Örnek felsefi metinlerden hareketle 20. yüzyıl filozoflarının felsefi görüşlerini analiz eder.	1	0	0	0			
Din felsefesinin konusunu ve sorularını açıklar.	1	0	0	0			
TYT Matematik				40	6	7	15
Matematik-1				40	6	7	15
Denklemler ve eşitsizlikler ile ilgili problemler çözer.	14	1	3	7			
Kökü ifadeleri içeren denklemleri çözer.	1	0	1	0			
SAYILAR VE CEBİR / Denklemler ve Eşitsizlikler	3	3	0	100			
Üstü İfadeler ve Denklemler	1	0	1	0			
Mutlak değer içeren birinci dereceden bir bilinmeyenli denklem ve eşitsizliklerin çözüm kümelerini bulur.	1	1	0	100			
Bölünebilme Kuralları	1	1	0	100			
Tam sayılarda bölünebilme kurallarıyla ilgili problemler çözer.	1	0	1	0			
Birinci Dereceden Denklemler ve Eşitsizlikler	2	0	0	0			
İki Fonksiyonun Bileşkesi ve Bir Fonksiyonun Tersini	1	0	0	0			
Fonksiyonların grafiklerini yorumlar.	1	0	0	0			
Kümelerde İşlemler	1	0	0	0			
Verilerin Grafiklere Gösterilmesi	1	0	1	0			
Sınırlı sayıda tekrarlayan nesnelerin dizilişlerini (permütasyonlarını) açıklayarak problemler çözer.	1	0	0	0			
Basit Olayların Olaslılıkları	1	0	0	0			
Üçgende açı özellikleriyle ilgili işlemler yapar.	1	0	0	0			
Dik Üçgen ve Trigonometri	2	0	0	0			
Çokgenler	1	0	0	0			
Özel Dörtgenler	3	0	0	0			
Dairenin Çevresi ve Alanı	1	0	0	0			
Katı Cisimler	1	0	0	0			
Analitik düzlemde iki nokta arasındaki uzaklığı veren bağıntıyı elde ederek problemler çözer.	1	0	0	0			
TYT Fen				20	3	1	15
Fizik				7	1	1	14
Fizikğin uygulama alanlarını, alt dalları ve diğer disiplinlerle ilişkilendirir.	1	1	0	100			
Özkütleyi, kütle ve hacimle ilişkilendirerek açıklar.	1	0	0	0			
Basıncı ve basınç kuvveti kavramlarının katı, durgun sıvı ve gazlarda bağlı olduğu değişkenleri açıklar.	1	0	0	0			
Isı alan veya ısı veren saf maddelerin sıcaklığında meydana gelen değişimin bağlı olduğu değişkenleri analiz eder.	1	0	0	0			
Elektrik Akımı, direnç ve potansiyel farkı arasındaki ilişkiyi analiz eder.	1	0	1	0			
Saydam, yarı saydam ve saydam olmayan maddelerin ışık geçirme özelliklerini açıklar.	1	0	0	0			
Titreşim, dalga hareketi, dalga boyu, periyot, frekans, hız ve genlik kavramlarını açıklar.	1	0	0	0			
Kimya				7	2	0	29
Kimyanın Sembolik Dili	1	1	0	100			
Atomun Yapısı	1	0	0	0			
Kimyasal türler arasındaki zayıf etkileşimleri sınıflandırır.	1	1	0	100			
Saf maddelerin hâl değişim grafiklerini yorumlar.	1	0	0	0			
Kimyasal Tepkimelerde Hesaplamalar	1	0	0	0			
Çözünmüş madde oranını belirten ifadeleri yorumlar.	1	0	0	0			
Astitlerin ve Bazıların Tepkimeleri	1	0	0	0			
Biyoloji				6	0	0	0
Hücre zarından madde geçişine ilişkin kontrollü bir deney yapar.	1	0	0	0			
Canlıların sınıflandırılmasında kullanılan kategorileri ve bu kategoriler arasındaki hiyerarşiyi örneklerle açıklar.	1	0	0	0			
Kalıtımın genel esaslarını açıklar.	1	0	0	0			
Canlıların yapısını oluşturan organik ve inorganik bileşikleri açıklar.	1	0	0	0			
Eşeysiz üremeyi örneklerle açıklar.	1	0	0	0			
Ekosistem Ekolojisi	1	0	0	0			

SINAV SONUÇ BELGESİ										3D TÜRKİYE GENELİ DENEME SINAVI (TYT)									
BATMAN / BATMAN MERKEZ / gercüş anadolu lisesi										DERSLERE GÖRE BAŞARI ANALİZİ									
Öğrenci					Numara		Sınıf			S D Y B%									
SEYİTHAN AYDIN					146		12F			TYT Türkçe									
										40 6 14 15									
										Türkçe									
										40 6 14 15									
										Kelimede anlam ile ilgili çalışmalar yapılır.									
										1 0 1 0									
										Metinde geçen kelime ve kelime gruplarının anlamlarını tespit eder.									
										1 1 0 100									
										Metinler üzerinde kelimede anlam ile ilgili çalışmalar yapılır.									
										1 1 0 100									
										Metnin tema ve konusunu belirler.									
										1 1 0 100									
										Metnin ana düşüncesi ve yardımcı düşüncelerini belirler.									
										12 0 1 0									
										Metni yorumlar.									
										9 0 1 0									
										Metinlerden hareketle dil bilgisi çalışmaları yapar.									
										5 1 4 20									
										Metindeki cümlelerin öğeleri bulunur.									
										1 1 0 100									
										Metinler üzerinden imla ve noktalama çalışmaları yapılır.									
										2 0 2 0									
										Paragrafta anlam ile ilgili çalışmalar yapılır.									
										5 1 4 20									
										Metnin üslup özelliklerini belirler.									
										1 0 1 0									
										Metin ile metnin konusu, amacı ve hedef kitlesi arasında ilişki kurar.									
										1 0 0 0									
TYT Sosyal										25 7 13 28									
Tarih-1										5 0 5 0									
Kanıtlardan yola çıkarak yazının icadından önceki zamanlarda yaşayan insanların hayatı hakkında çıkarımlarda bulur.										1 0 1 0									
Karahanlı ve Gazneli örneklerinden hareketle İslamiyet'in kabulünün Türk devlet yapısında ve toplumsal hayatta m										1 0 1 0									
Osmanlı Devleti'nde millet sisteminin yapısını analiz eder.										1 0 1 0									
Kuvayı Milliye hareketinin oluşumundan Büyük Millet Meclisinin açılışına kadar olan süreçte meydana gelen gelişim										1 0 1 0									
Düzenli ordunun kurulmasından Mudanya Ateşkes Antlaşması'na kadar meydana gelen gelişmeleri Türkiye'nin bağ										1 0 1 0									
Coğrafya-1										5 2 3 40									
Coğrafyanın konularını ve bölünmesini açıklar.										1 1 0 100									
Atmosferin katmanları ve özellikleri ile hava olaylarını ilişkilendirir.										1 1 0 100									
Nüfusun dağılışı üzerinde etkili olan faktörler ile dünya nüfusunun dağılışını ilişkilendirir.										1 0 1 0									
Dünyadaki farklı bölge örneklerini, özellikleri ve bölge belirlemede kullanılan kriterler açısından değerlendirir.										1 0 1 0									
Afetlerin oluşum nedenlerini ve özelliklerini açıklar.										1 0 1 0									
Felsefe										5 2 3 40									
MÖ 6. yüzyıl-MS 2. yüzyıl felsefesindeki örnek düşünce ve argümanları felsefi açıdan değerlendirir.										1 1 0 100									
MS 2. yüzyıl-MS 15. yüzyıl felsefesindeki örnek düşünce ve argümanları felsefi açıdan değerlendirir.										1 0 1 0									
15. yüzyıl-17. yüzyıl felsefesindeki örnek düşünce ve argümanları felsefi açıdan değerlendirir.										1 0 1 0									
18. yüzyıl -19. yüzyıl felsefesindeki örnek düşünce ve argümanları felsefi açıdan değerlendirir.										1 0 1 0									
Örnek felsefi metinlerden hareketle 20. yüzyıl filozoflarının felsefi görüşlerini analiz eder.										1 1 0 100									
Din Kül. ve Ahl. Bil.										5 3 2 60									
İslam'da bilginin kaynaklarını açıklar.										1 0 1 0									
İbadetlerin, bireyin ahlaki gelişimi üzerindeki etkisini yorumlar.										1 1 0 100									
İslam medeniyeti kavramını izah eder.										1 0 1 0									
Allah inancının insan hayatındaki yeri ve önemini yorumlar.										1 1 0 100									
Bazı genç sahabilerin öne çıkan özelliklerini örnek alır.										1 1 0 100									
Felsefe (Seçmeli)										5 0 0 0									
Felsefi düşüncenin özelliklerini açıklar.										1 0 0 0									
MS 2. yüzyıl-MS 15. yüzyıl felsefesindeki örnek düşünce ve argümanları felsefi açıdan değerlendirir.										1 0 0 0									
Ahlak felsefesinin konusunu ve problemlerini açıklar.										1 0 0 0									
Örnek felsefi metinlerden hareketle 20. yüzyıl filozoflarının felsefi görüşlerini analiz eder.										1 0 0 0									
Din felsefesinin konusunu ve sorularını açıklar.										1 0 0 0									
TYT Matematik										40 3 17 8									
Matematik-1										40 3 17 8									
Denklemler ve eşitsizlikler ile ilgili problemler çözer.										14 1 5 7									
Köklü ifadeleri içeren denklemleri çözer.										1 0 1 0									
SAYILAR VE CEBİR / Denklemler ve Eşitsizlikler										3 1 2 33									
Üslü İfadeler ve Denklemler										1 1 0 100									
Mutlak değer içeren birinci dereceden bir bilinmeyenli denklem ve eşitsizliklerin çözüm kümelerini bulur.										1 0 1 0									
Bölünebilme Kuralları										1 0 1 0									
Tam sayılarda bölünebilme kurallarıyla ilgili problemler çözer.										1 0 1 0									
Birinci Dereceden Denklemler ve Eşitsizlikler										2 0 2 0									
İki Fonksiyonun Bileşkesi ve Bir Fonksiyonun Tersİ										1 0 1 0									
Fonksiyonların grafiklerini yorumlar.										1 0 1 0									
Kümelerde İşlemler										1 0 1 0									
Verilerin Grafiklerle Gösterilmesi										1 0 1 0									
Sınırlı sayıda tekrarlayan nesnelerin dizilişlerini (permütasyonlarını) açıklayarak problemler çözer.										1 0 0 0									
Basit Olayların Olasılıkları										1 0 0 0									
Üçgende açı özellikleri ile ilgili işlemler yapar.										1 0 0 0									
Dik Üçgen ve Trigonometri										2 0 0 0									
Çokgenler										1 0 0 0									
Özel Dörtgenler										3 0 0 0									
Dairenin Çevresi ve Alanı										1 0 0 0									
Katı Cisimler										1 0 0 0									
Analitik düzlemde iki nokta arasındaki uzaklığı veren bağıntıyı elde ederek problemler çözer.										1 0 0 0									

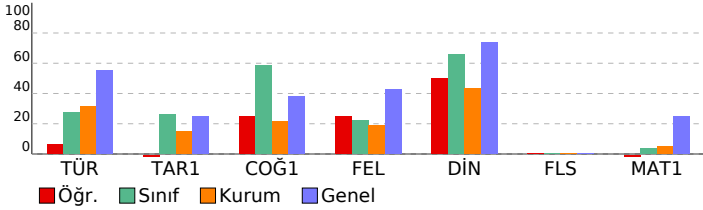

SINAV SONUÇ BELGESİ					3D TÜRKİYE GENELİ DENEME SINAVI (TYT)					
BATMAN / BATMAN MERKEZ / gercüş anadolu lisesi					DERSLERE GÖRE BAŞARI ANALİZİ					
Öğrenci		Numara		Sınıf		S D Y B%				
ZEHRA		353		12F		TYT Türkçe				
						40 20 19 50				
						Türkçe				
						40 20 19 50				
						Kelimede anlam ile ilgili çalışmalar yapılır.				
						1 1 0 100				
						Metinde geçen kelime ve kelime gruplarının anlamlarını tespit eder.				
						1 1 0 100				
						Metinler üzerinde kelimede anlam ile ilgili çalışmalar yapılır.				
						1 0 1 0				
						Metnin tema ve konusunu belirler.				
						1 1 0 100				
						Metnin ana düşüncesi ve yardımcı düşüncelerini belirler.				
						12 7 5 58				
						Metni yorumlar.				
						9 5 3 56				
						Metinlerden hareketle dil bilgisi çalışmaları yapar.				
						5 0 5 0				
						Metindeki cümlelerin öğeleri bulunur.				
						1 0 1 0				
						Metinler üzerinden imla ve noktalama çalışmaları yapılır.				
						2 0 2 0				
						Paragrafta anlam ile ilgili çalışmalar yapılır.				
						5 5 0 100				
						Metnin üslup özelliklerini belirler.				
						1 0 1 0				
						Metin ile metnin konusu, amacı ve hedef kitlesi arasında ilişki kurar.				
						1 0 1 0				
						TYT Sosyal				
						25 14 6 56				
						Tarih-1				
						5 3 2 60				
						Kanıtlardan yola çıkarak yazının icadından önceki zamanlarda yaşayan insanların hayatı hakkında çıkarımlarda bulur.				
						1 1 0 100				
						Karahanlı ve Gazneli örneklerinden hareketle İslamiyet'in kabulünün Türk devlet yapısında ve toplumsal hayatta m				
						1 1 0 100				
						Osmanlı Devleti'nde millet sisteminin yapısını analiz eder.				
						1 1 0 100				
						Kuvayı Milliye hareketinin oluşumundan Büyük Millet Meclisinin açılışına kadar olan süreçte meydana gelen gelişim				
						1 0 1 0				
						Düzenli ordunun kurulmasından Mudanya Ateşkes Antlaşması'na kadar meydana gelen gelişmeleri Türkiye'nin bağ				
						1 0 1 0				
						Coğrafya-1				
						5 4 1 80				
						Coğrafyanın konularını ve bölünmesini açıklar.				
						1 1 0 100				
						Atmosferin katmanları ve özellikleri ile hava olaylarını ilişkilendirir.				
						1 1 0 100				
						Nüfusun dağılışı üzerinde etkili olan faktörler ile dünya nüfusunun dağılışı ilişkilendirir.				
						1 1 0 100				
						Dünyadaki farklı bölge örneklerini, özellikleri ve bölge belirlemede kullanılan kriterler açısından değerlendirir.				
						1 1 0 100				
						Afetlerin oluşum nedenlerini ve özelliklerini açıklar.				
						1 0 1 0				
						Felsefe				
						5 2 3 40				
						MÖ 6. yüzyıl-MS 2. yüzyıl felsefesindeki örnek düşünce ve argümanları felsefi açıdan değerlendirir.				
						1 1 0 100				
						MS 2. yüzyıl-MS 15. yüzyıl felsefesindeki örnek düşünce ve argümanları felsefi açıdan değerlendirir.				
						1 0 1 0				
						15. yüzyıl-17. yüzyıl felsefesindeki örnek düşünce ve argümanları felsefi açıdan değerlendirir.				
						1 0 1 0				
						18. yüzyıl -19. yüzyıl felsefesindeki örnek düşünce ve argümanları felsefi açıdan değerlendirir.				
						1 0 1 0				
						Örnek felsefi metinlerden hareketle 20. yüzyıl filozoflarının felsefi görüşlerini analiz eder.				
						1 1 0 100				
						Din Kül. ve Ahl. Bil.				
						5 5 0 100				
						İslam'da bilginin kaynaklarını açıklar.				
						1 1 0 100				
						İbadetlerin, bireyin ahlaki gelişimi üzerindeki etkisini yorumlar.				
						1 1 0 100				
						İslam medeniyeti kavramını izah eder.				
						1 1 0 100				
						Allah inancının insan hayatındaki yeri ve önemini yorumlar.				
						1 1 0 100				
						Bazı genç sahabilerin öne çıkan özelliklerini örnek alır.				
						1 1 0 100				
						Felsefe (Seçmeli)				
						5 0 0 0				
						Felsefi düşüncenin özelliklerini açıklar.				
						1 0 0 0				
						MS 2. yüzyıl-MS 15. yüzyıl felsefesindeki örnek düşünce ve argümanları felsefi açıdan değerlendirir.				
						1 0 0 0				
						Ahlak felsefesinin konusunu ve problemlerini açıklar.				
						1 0 0 0				
						Örnek felsefi metinlerden hareketle 20. yüzyıl filozoflarının felsefi görüşlerini analiz eder.				
						1 0 0 0				
						Din felsefesinin konusunu ve sorularını açıklar.				
						1 0 0 0				
						TYT Matematik				
						40 3 4 8				
						Matematik-1				
						14 1 2 7				
						Denklemler ve eşitsizlikler ile ilgili problemler çözer.				
						14 1 2 7				
						Kökü ifadeleri içeren denklemleri çözer.				
						1 0 0 0				
						SAYILAR VE CEBİR / Denklemler ve Eşitsizlikler				
						3 1 1 33				
						Üslü İfadeler ve Denklemler				
						1 0 0 0				
						Mutlak değer içeren birinci dereceden bir bilinmeyenli denklem ve eşitsizliklerin çözüm kümelerini bulur.				
						1 0 1 0				
						Bölünebilme Kuralları				
						1 1 0 100				
						Tam sayılarda bölünebilme kurallarıyla ilgili problemler çözer.				
						1 0 0 0				
						Birinci Dereceden Denklemler ve Eşitsizlikler				
						2 0 0 0				
						İki Fonksiyonun Bileşkesi ve Bir Fonksiyonun Tersini				
						1 0 0 0				
						Fonksiyonların grafiklerini yorumlar.				
						1 0 0 0				
						Kümelerde İşlemler				
						1 0 0 0				
						Verilerin Grafiklerle Gösterilmesi				
						1 0 0 0				
						Sınırlı sayıda tekrarlayan nesnelerin dizilişlerini (permütasyonlarını) açıklayarak problemler çözer.				
						1 0 0 0				
						Basit Olayların Olasılıkları				
						1 0 0 0				
						Üçgende açı özellikleri ile ilgili işlemler yapar.				
						1 0 0 0				
						Dik Üçgen ve Trigonometri				
						2 0 0 0				
						Çokgenler				
						1 0 0 0				
						Özel Dörtgenler				
						3 0 0 0				
						Dairenin Çevresi ve Alanı				
						1 0 0 0				
						Küme Cisimleri				
						1 0 0 0				
						Analitik düzlemde iki nokta arasındaki uzaklığı veren bağıntıyı elde ederek problemler çözer.				
						1 0 0 0				

Ders	Soru	Doğru	Yanlış	Net	Başarı %	Sınıf Ort.	Kurum Ort.	Genel Ort.
Türkçe	40	20	19	15,25	38	▲11,00	▲12,56	▼22,11
Tarih-1	5	3	2	2,50	50	▲1,29	▲0,76	▲1,23
Coğrafya-1	5	4	1	3,75	75	▲2,92	▲1,06	▲1,90
Felsefe	5	2	3	1,25	25	▲1,12	▲0,94	▼2,14
Din Kül. ve Ahl. Bil.	5	5	0	5,00	100	▲3,29	▲2,18	▲3,69
Felsefe (Seçmeli)	5	0	0	0,00	0	◆0,00	◆0,00	◆0,00
TYT Sosyal	20	14	6	12,50	63	▲8,62	▲4,93	▲8,97
Matematik-1	40	3	4	2,00	5	▲1,50	▲1,96	▼9,87
Toplam:	120	37	29	29,75	25	▲21,29	▲19,44	▼43,42

Soru No	1234567890123456789012345678901234567890								
TYT Türkçe	EAaCEBedadbedcCCABAbAEeBa ADbccBCbBdEade								
Cevap Anahtarı	A	EABCEBDDCCAADDEECCABAAAEEBBDADCDEBCDBCECCB							
TYT Sosyal	CCAeeCABAdDaacBDAACC								
Cevap Anahtarı	A	CCADBCABAEDCEABDAACCECBDA							
TYT Matematik	D Ac c A a d								
Cevap Anahtarı	A	DCAEDBADBEDEDDBCDDECBDBDBABEDCCDCEDE							

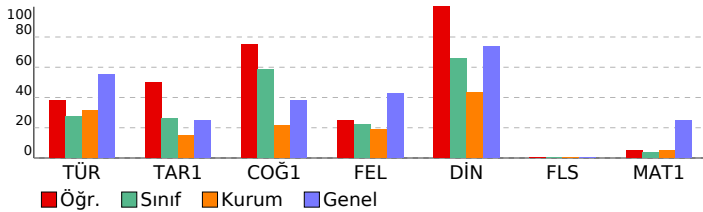

SINAV SONUÇ BELGESİ							
BATMAN / BATMAN MERKEZ / gercüş anadolu lisesi							
Öğrenci			Numara		Sınıf		
ZİLAN ÖNER			145		12F		
Puan Türü	Puan	Genel Ort.	Dereceler				
			Snf	Kurum	İlçe	İl	Genel
TYT	▼ 121,620	249,970	5	32	253	561	115915
	Puanı Hesaplanan:		37	397	716	120269	
Katılımlar:			6	44	492	825	126599

Ders	Soru	Doğru	Yanlış	Net	Başarı %	Sınıf Ort.	Kurum Ort.	Genel Ort.
Türkçe	40	9	21	3,75	9	▼11,00	▼12,56	▼22,11
Tarih-1	5	1	4	0,00	0	▼1,29	▼0,76	▼1,23
Coğrafya-1	5	2	3	1,25	25	▼2,92	▲1,06	▼1,90
Felsefe	5	2	3	1,25	25	▲1,12	▲0,94	▼2,14
Din Kül. ve Ahl. Bil.	5	1	3	0,25	5	▼3,29	▼2,18	▼3,69
Felsefe (Seçmeli)	5	0	0	0,00	0	◆0,00	◆0,00	◆0,00
TYT Sosyal	20	6	13	2,75	14	▼8,62	▼4,93	▼8,97
Matematik-1	40	1	3	0,25	1	▼1,50	▼1,96	▼9,87
Toplam:	120	16	37	6,75	6	▼21,29	▼19,44	▼43,42

Soru No	1234567890123456789012345678901234567890
TYT Türkçe	E dae cab Cd Ab da d Cdc Aec Ed a b BebCCd
Cevap Anahtarı	A EABCBEBCCAADEECCABAAAEEBBDADCDEBCDBCECCB
TYT Sosyal	eebeBaccAEDdbAeac eC
Cevap Anahtarı	A CCADBCABAEDCEABDAACCECBDA
TYT Matematik	c D e d
Cevap Anahtarı	A DCAEDDBADBEDEDBDCDECEBCBDBDBEDCCDCEDE

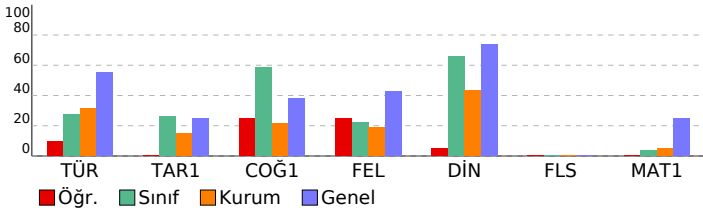

3D TÜRKİYE GENELİ DENEME SINAVI (TYT)				
DERSLERE GÖRE BAŞARI ANALİZİ				
S	D	Y	B%	
TYT Türkçe				
Türkçe				
Kelimede anlam ile ilgili çalışmalar yapılır.				
Metinde geçen kelime ve kelime gruplarının anlamlarını tespit eder.				
Metinler üzerinde kelimede anlam ile ilgili çalışmalar yapılır.				
Metnin tema ve konusunu belirler.				
Metnin ana düşüncesi ve yardımcı düşüncelerini belirler.				
Metni yorumlar.				
Metinlerden hareketle dil bilgisi çalışmaları yapar.				
Metindeki cümlelerin öğeleri bulunur.				
Metinler üzerinden imla ve noktalama çalışmaları yapılır.				
Paragrafta anlam ile ilgili çalışmalar yapılır.				
Metnin üslup özelliklerini belirler.				
Metin ile metnin konusu, amacı ve hedef kitlesi arasında ilişki kurar.				
TYT Sosyal				
Tarih-1				
Kanitlardan yola çıkarak yazının icadından önceki zamanlarda yaşayan insanların hayatı hakkında çıkarımlarda bulur.				
Karahanlı ve Gazneli örneklerinden hareketle İslamiyet'in kabulünün Türk devlet yapısında ve toplumsal hayatta m				
Osmanlı Devleti'nde millet sisteminin yapısını analiz eder.				
Kuvayı Milliye hareketinin oluşumundan Büyük Millet Meclisinin açılışına kadar olan süreçte meydana gelen gelişim				
Düzenli orduyun kurulmasından Mudanya Ateşkes Antlaşması'na kadar meydana gelen gelişmeleri Türkiye'nin bağ				
Coğrafya-1				
Coğrafyanın konularını ve bölünmesini açıklar.				
Atmosferin katmanları ve özellikleri ile hava olaylarını ilişkilendirir.				
Nüfusun dağılışı üzerinde etkili olan faktörler ile dünya nüfusunun dağılışını ilişkilendirir.				
Dünyadaki farklı bölge örneklerini, özellikleri ve bölge belirlemede kullanılan kriterler açısından değerlendirir.				
Afetlerin oluşum nedenlerini ve özelliklerini açıklar.				
Felsefe				
MÖ 6. yüzyıl-MS 2. yüzyıl felsefesindeki örnek düşünce ve argümanları felsefi açıdan değerlendirir.				
MS 2. yüzyıl-MS 15. yüzyıl felsefesindeki örnek düşünce ve argümanları felsefi açıdan değerlendirir.				
15. yüzyıl-17. yüzyıl felsefesindeki örnek düşünce ve argümanları felsefi açıdan değerlendirir.				
18. yüzyıl -19. yüzyıl felsefesindeki örnek düşünce ve argümanları felsefi açıdan değerlendirir.				
Örnek felsefi metinlerden hareketle 20. yüzyıl filozoflarının felsefi görüşlerini analiz eder.				
Din Kül. ve Ahl. Bil.				
İslam'da bilginin kaynaklarını açıklar.				
İbadetlerin, bireyin ahlaki gelişimi üzerindeki etkisini yorumlar.				
İslam medeniyeti kavramını izah eder.				
Allah inancının insan hayatındaki yeri ve önemini yorumlar.				
Bazı genç sahabilerin öne çıkan özelliklerini örnek alır.				
Felsefe (Seçmeli)				
Felsefi düşüncenin özelliklerini açıklar.				
MS 2. yüzyıl-MS 15. yüzyıl felsefesindeki örnek düşünce ve argümanları felsefi açıdan değerlendirir.				
Ahlak felsefesinin konusunu ve problemlerini açıklar.				
Örnek felsefi metinlerden hareketle 20. yüzyıl filozoflarının felsefi görüşlerini analiz eder.				
Din felsefesinin konusunu ve sorularını açıklar.				
TYT Matematik				
Matematik-1				
Denklemler ve eşitsizlikler ile ilgili problemler çözer.				
Köklü ifadeleri içeren denklemleri çözer.				
SAYILAR VE CEBİR / Denklemler ve Eşitsizlikler				
Üslü İfadeler ve Denklemler				
Mutlak değer içeren birinci dereceden bir bilinmeyenli denklem ve eşitsizliklerin çözüm kümelerini bulur.				
Bölünebilme Kuralları				
Tam sayılarda bölünebilme kurallarıyla ilgili problemler çözer.				
Birinci Dereceden Denklemler ve Eşitsizlikler				
İki Fonksiyonun Bileşkesi ve Bir Fonksiyonun Tersini				
Fonksiyonların grafiklerini yorumlar.				
Kümelerde İşlemler				
Verilerin Grafiklerle Gösterilmesi				
Sınırlı sayıda tekrarlayan nesnelerin dizilişlerini (permütasyonlarını) açıklayarak problemler çözer.				
Basit Olayların Olasılıkları				
Üçgende açı özellikleri ile ilgili işlemler yapar.				
Dik Üçgen ve Trigonometri				
Çokgenler				
Özel Dörtgenler				
Dairenin Çevresi ve Alanı				
Katı Cisimler				
Analitik düzlemde iki nokta arasındaki uzaklığı veren bağıntıyı elde ederek problemler çözer.				

SINAV SONUÇ BELGESİ								3D TÜRKİYE GENELİ DENEME SINAVI (TYT)							
BATMAN / BATMAN MERKEZ / gercüş anadolu lisesi								DERSLERE GÖRE BAŞARI ANALİZİ							
Öğrenci				Numara		Sınıf		S D Y B%							
ZUHAL ORAK				354		12F		TYT Türkçe							
								40 16 12 40							
								Türkçe							
								40 16 12 40							
								Kelimede anlam ile ilgili çalışmalar yapılır.							
								1 0 1 0							
								Metinde geçen kelime ve kelime gruplarının anlamlarını tespit eder.							
								1 1 0 100							
								Metinler üzerinde kelimede anlam ile ilgili çalışmalar yapılır.							
								1 0 1 0							
								Metnin tema ve konusunu belirler.							
								1 1 0 100							
								Metnin ana düşüncesi ve yardımcı düşüncelerini belirler.							
								12 7 3 58							
								Metni yorumlar.							
								9 3 1 33							
								Metinlerden hareketle dil bilgisi çalışmaları yapar.							
								5 0 2 0							
								Metindeki cümlelerin öğeleri bulunur.							
								1 0 0 0							
								Metinler üzerinden imla ve noktalama çalışmaları yapılır.							
								2 0 2 0							
								Paragrafta anlam ile ilgili çalışmalar yapılır.							
								5 4 1 80							
								Metnin üslup özelliklerini belirler.							
								1 0 1 0							
								Metin ile metnin konusu, amacı ve hedef kitlesi arasında ilişki kurar.							
								1 0 0 0							
TYT Sosyal								25 10 3 40							
Tarih-1								5 2 2 40							
Kanıtlardan yola çıkarak yazının icadından önceki zamanlarda yaşayan insanların hayatı hakkında çıkarımlarda bulur.								1 1 0 100							
Karahanlı ve Gazneli örneklerinden hareketle İslamiyet'in kabulünün Türk devlet yapısında ve toplumsal hayatta m								1 1 0 100							
Osmanlı Devleti'nde millet sisteminin yapısını analiz eder.								1 0 0 0							
Kuvayı Milliye hareketinin oluşumundan Büyük Millet Meclisinin açılışına kadar olan süreçte meydana gelen gelişim								1 0 1 0							
Düzenli ordu kurulmasından Mudanya Ateşkes Antlaşması'na kadar meydana gelen gelişmeleri Türkiye'nin bağ								1 0 1 0							
Coğrafya-1								5 4 1 80							
Coğrafyanın konularını ve bölümlenmesini açıklar.								1 1 0 100							
Atmosferin katmanları ve özellikleri ile hava olaylarını ilişkilendirir.								1 1 0 100							
Nüfusun dağılışı üzerinde etkili olan faktörler ile dünya nüfusunun dağılışını ilişkilendirir.								1 1 0 100							
Dünyadaki farklı bölge örneklerini, özellikleri ve bölge belirlemede kullanılan kriterler açısından değerlendirir.								1 1 0 100							
Afetlerin oluşum nedenlerini ve özelliklerini açıklar.								1 0 1 0							
Felsefe								5 1 0 20							
MÖ 6. yüzyıl-MS 2. yüzyıl felsefesindeki örnek düşünce ve argümanları felsefi açıdan değerlendirir.								1 1 0 100							
MS 2. yüzyıl-MS 15. yüzyıl felsefesindeki örnek düşünce ve argümanları felsefi açıdan değerlendirir.								1 0 0 0							
15. yüzyıl-17. yüzyıl felsefesindeki örnek düşünce ve argümanları felsefi açıdan değerlendirir.								1 0 0 0							
18. yüzyıl-19. yüzyıl felsefesindeki örnek düşünce ve argümanları felsefi açıdan değerlendirir.								1 0 0 0							
Örnek felsefi metinlerden hareketle 20. yüzyıl filozoflarının felsefi görüşlerini analiz eder.								1 0 0 0							
Din Kült. ve Ahl. Bil.								5 3 0 60							
İslam'da bilginin kaynaklarını açıklar.								1 1 0 100							
İbadetlerin, bireyin ahlaki gelişimi üzerindeki etkisini yorumlar.								1 1 0 100							
İslam medeniyeti kavramını izah eder.								1 0 0 0							
Allah'ın insan hayatındaki yeri ve önemini yorumlar.								1 1 0 100							
Bazı genç şahabilerin öne çıkan özelliklerini örnek alır.								1 0 0 0							
Felsefe (Seçmeli)								5 0 0 0							
Felsefi düşüncenin özelliklerini açıklar.								1 0 0 0							
MS 2. yüzyıl-MS 15. yüzyıl felsefesindeki örnek düşünce ve argümanları felsefi açıdan değerlendirir.								1 0 0 0							
Ahlak felsefesinin konusunu ve problemlerini açıklar.								1 0 0 0							
Örnek felsefi metinlerden hareketle 20. yüzyıl filozoflarının felsefi görüşlerini analiz eder.								1 0 0 0							
Din felsefesinin konusunu ve sorularını açıklar.								1 0 0 0							

