

OKUL TYT NET LİSTESİ (TYT sıralı)

															KATILIMLAR																					
															OKUL	İLÇE	İL	GENEL																		
İL		İLÇE		OKUL					SINAV ADI						OKUL	İLÇE	İL	GENEL																		
BATMAN		GERCÜŞ		Gerçüş Anadolu Lisesi					11 SINIG BİLGİ SARMAL 2						90	90	90	707																		
Sıra	Ö.No	İsim	Sınıf	TYT Türkçe			TYT Sosyal						TYT Matematik			TYT Fen						Toplam			TYT		Puan Genel	Puan								
				Türkçe			Tarih-1			Coğrafya-1			Felsefe			Din Kül. ve Ahl. Bil.			Matematik-1			Fizik			Kimya				Biyoloji			Puan				
				D	Y	N	D	Y	N	D	Y	N	D	Y	N	D	Y	N	D	Y	N	D	Y	N	D	Y			N	D	Y	N	D	Y	N	Puan
Genel Ortalama				9,71	7,98	7,72	3,90	2,27	3,34	3,16	2,07	2,64	2,34	1,03	2,08	2,82	1,18	2,53	10,78	6,39	9,19	4,62	2,56	3,98	5,70	1,76	5,26	5,65	2,09	5,12	48,68	27,33	41,86	229,500	225,1	
Okul Ortalaması				3,66	19,63	-1,24	0,94	6,59	-0,70	2,40	5,21	1,10	0,69	2,82	-0,02	0,67	3,56	-0,22	1,43	6,02	-0,07	0,64	3,26	-0,18	0,80	2,86	0,08	0,38	4,64	-0,78	11,61	54,59	-2,03	100,210	103,3	
30	194	YUNUS KAYA	11A	2	22	-3,50	1	0	1,00	2	4	1,00	0	1	-0,25	0	4	-1,00	3	9	0,75	2	4	1,00	1	8	-1,00	0	9	-2,25	11	61	-4,25	84,755	636	80,34
31	182	ZEKERİYA ERTEKİN	11A	1	14	-2,50	0	6	-1,50	1	6	-0,50	0	1	-0,25	0	1	-0,25	4	11	1,25	0	8	-2,00	0	2	-0,50	1	5	-0,25	7	54	-6,50	83,500	637	
32	460	BARAN ÜNER	11B	4	20	-1,00	1	6	-0,50	3	5	1,75	2	3	1,25	1	3	0,25	0	1	-0,25	1	0	1,00							12	38	2,50			110,5
33	378	BEHİYE ÇELİK	11D	6	24	0,00	2	8	0,00	5	5	3,75	2	3	1,25	0	5	-1,25	1	9	-1,25										16	54	2,50			123,8
34	494	FURKAN KORKUT	11D	6	24	0,00	1	9	-1,25	4	6	2,50	3	2	2,50	1	4	0,00	5	25	-1,25										20	70	2,50			123,8
35	505	SAMET GÜNAYDIN	11B	4	18	-0,50	1	9	-1,25	3	7	1,25	2	3	1,25	2	3	1,25													12	40	2,00			112,4
36	196	GÜLSÜM ORHAN	11B	4	20	-1,00	2	2	1,50	3	4	2,00	0	2	-0,50	1	2	0,50	0	3	-0,75										10	33	1,75			115,2
37	454	EDANUR KAYA	11E	5	19	0,25				2	7	0,25	2	3	1,25	1	3	0,25								0	1	-0,25	10	33	1,75			112,8		
38	0	ENES BAĞCI	11E	4	20	-1,00	3	7	1,25	3	7	1,25	1	3	0,25													11	37	1,75			110,5			
39	503	ROZERİN GÜMÜŞ	11B	6	24	0,00	1	7	-0,75	5	5	3,75	0	5	-1,25	1	4	0,00													13	45	1,75			111,1
40	188	YUSUF GÜNEŞ	11C	3	20	-2,00	2	7	0,25	4	5	2,75	1	2	0,50	0	4	-1,00	1	3	0,25										11	41	0,75			101,9
41	484		11A	4	19	-0,75	0	4	-1,00				1	4	0,00	2	2	1,50	2	8	0,00	2	4	1,00	2	5	0,75	0	7	-1,75	13	53	-0,25			97,95
42	120	EVİN MERYEM OKAY	11B	4	18	-0,50	2	5	0,75	3	6	1,50	0	4	-1,00	1	4	0,00	0	5	-1,25										10	42	-0,50			104,4
43	473	FETULLAH SİNCAR	11C	4	17	-0,25	0	8	-2,00	4	3	3,25	0	3	-0,75	0	4	-1,00	1	5	-0,25	1	1	0,75				0	1	-0,25	10	42	-0,50			
44	493	NAİME SOYORAL	11C	4	21	-1,25	1	9	-1,25	3	6	1,50	2	3	1,25	1	3	0,25	0	4	-1,00										11	46	-0,50			102,4
45	512	YAKUP ŞİMŞEK	11D	5	19	0,25	1	8	-1,00	4	6	2,50	1	3	0,25	0	5	-1,25	1	7	-0,75	0	2	-0,50	0	1	-0,25				12	51	-0,75			104,9
46	479	HAVVA TUNÇ	11D	3	21	-2,25	1	6	-0,50	4	4	3,00	0	4	-1,00	2	2	1,50	0	6	-1,50										10	43	-0,75			103,3
47	187	DELAL KARDAŞ	11B	1	19	-3,75	2	4	1,00	3	4	2,00	1	4	0,00	1	3	0,25					0	1	-0,25	1	5	-0,25	9	40	-1,00			94,48		
48	477	HASAN ŞAHİN	11D	4	17	-0,25	3	7	1,25	1	9	-1,25	0	2	-0,50	1	4	0,00	0	2	-0,50										9	41	-1,25			
49	475	GÜLBAHAR IŞIK	11C	0	16	-4,00	1	7	-0,75	3	3	2,25	1	3	0,25	1	3	0,25	1	3	0,25										7	35	-1,75			84,79
50	186	SEHER ÇAKIR	11E	5	20	0,00	0	7	-1,75	4	6	2,50	0	5	-1,25	0	5	-1,25													9	43	-1,75			
51	461	BEDİA ORAK	11C	3	21	-2,25	0	2	-0,50	2	2	1,50	0	2	-0,50	1	3	0,25		0	2	-0,50	1	4	0,00	1	4	0,00	8	40	-2,00			89,07		
52	350	MUSTAFA KESKİN	11B	3	20	-2,00	1	9	-1,25	3	7	1,25	1	3	0,25	1	4	0,00		0	1	-0,25					0	1	-0,25	9	45	-2,25				
53	383	AHMET ÖZGÜR ORAK	11E	5	20	0,00	0	4	-1,00	1	7	-0,75				1	3	0,25								0	3	-0,75	7	37	-2,25					
54	223	ÖMER YILDIRIM	11D	2	16	-2,00	1	7	-0,75	3	6	1,50	0	4	-1,00	1	4	0,00													7	37	-2,25			
55	126	NARİN KESKİN	11C	4	21	-1,25	0	9	-2,25	3	7	1,25	1	4	0,00	1	3	0,25	1	5	-0,25										10	49	-2,25			
56	467	BÜŞRA ŞİMŞEK	11A	2	13	-1,25	0	6	-1,50	1	3	0,25	1	3	0,25					1	1	0,75	1	2	0,50	0	5	-1,25	6	33	-2,25					
57	184	MÜLAYİM YILMAZ	11C	4	26	-2,50	1	9	-1,25	2	8	0,00	2	3	1,25	1	4	0,00													10	50	-2,50			
58	480	HELEN YILDIZHAN	11C	2	25	-4,25	1	5	-0,25	4	5	2,75	0	5	-1,25	1	3	0,25	1	3	0,25										9	46	-2,50			79,87

OKUL TYT NET LİSTESİ (TYT sıralı)

															KATILIMLAR																				
															OKUL	İLÇE	İL	GENEL																	
İL		İLÇE		OKUL					SINAV ADI						OKUL	İLÇE	İL	GENEL																	
BATMAN		GERCÜŞ		Gerçüş Anadolu Lisesi					11 SINIG BİLGİ SARMAL 2						90	90	90	707																	
Sıra	Ö.No	İsim	Sınıf	TYT Türkçe			TYT Sosyal						TYT Matematik			TYT Fen						Toplam			TYT		Puan Genel	Puan							
				Türkçe			Tarih-1			Coğrafya-1			Felsefe			Din Kül. ve Ahl. Bil.			Matematik-1			Fizik			Kimya				Biyoloji			Puan			
				D	Y	N	D	Y	N	D	Y	N	D	Y	N	D	Y	N	D	Y	N	D	Y	N	D	Y			N	D	Y	N	D	Y	N
Genel Ortalama				9,71	7,98	7,72	3,90	2,27	3,34	3,16	2,07	2,64	2,34	1,03	2,08	2,82	1,18	2,53	10,78	6,39	9,19	4,62	2,56	3,98	5,70	1,76	5,26	5,65	2,09	5,12	48,68	27,33	41,86	229,500	225,1
Okul Ortalaması				3,66	19,63	-1,24	0,94	6,59	-0,70	2,40	5,21	1,10	0,69	2,82	-0,02	0,67	3,56	-0,22	1,43	6,02	-0,07	0,64	3,26	-0,18	0,80	2,86	0,08	0,38	4,64	-0,78	11,61	54,59	-2,03	100,210	103,3
59	198	FURKAN ŞİMŞEK	11D	2	18	-2,50	2	4	1,00	2	6	0,50	0	1	-0,25	0	5	-1,25																	
60	513	ZEYNEP K PL N	11B	0	17	-4,25	1	6	-0,50	2	5	0,75	1	4	0,00	2	3	1,25														79,87			
61	320	YUSUF BATOM	11A				0	6	-1,50	3	0	3,00				2	11	-0,75	0	9	-2,25	2	8	0,00	1	9	-1,25	8	43	-2,75		109,5			
62	221	NURHAN DAŞ	11D	3	17	-1,25	0	7	-1,75	3	6	1,50	0	2	-0,50	1	4	0,00	0	3	-0,75														
63	515	ZIRAV EKİNCİ	11B	4	22	-1,50	0	8	-2,00	4	5	2,75	0	5	-1,25	1	4	0,00	0	3	-0,75	1	2	0,50	0	1	-0,25	0	2	-0,50	10	52	-3,00		
64	436	NAZAR ÇETİN	11E	3	24	-3,00	1	8	-1,00	3	6	1,50	1	4	0,00	1	4	0,00				0	1	-0,25	1	5	-0,25	10	52	-3,00		82,24			
65	474	FİRDEVS KIRAÇ	11A	2	18	-2,50	4	6	2,50	3	5	1,75	1	3	0,25	1	3	0,25	0	13	-3,25	1	6	-0,50	2	5	0,75	0	9	-2,25	14	68	-3,00		
66	508	HÜSEYİN TURGUT	11A	4	19	-0,75	0	5	-1,25	1	3	0,25	1	2	0,50	0	4	-1,00	2	8	0,00	1	2	0,50	1	2	0,50	0	7	-1,75	10	52	-3,00		
67	485	KUMRU GÜNDÜZ	11D	3	20	-2,00	3	7	1,25	1	9	-1,25	0	2	-0,50	1	4	0,00	0	2	-0,50														
68	76	SUZAN ÖZÇELİK	11D	3	21	-2,25	0	7	-1,75	2	6	0,50	2	2	1,50	0	5	-1,25	1	3	0,25														
69	133	CELAL ÇİFTÇİ	11B	4	24	-2,00	2	8	0,00	2	7	0,25	1	4	0,00	0	5	-1,25	0	1	-0,25														
70	466	BÜŞRA ÖNER	11A	2	20	-3,00	2	6	0,50	2	4	1,00	0	4	-1,00	0	3	-0,75	1	5	-0,25	2	4	1,00	2	3	1,25	0	8	-2,00	11	57	-3,25		
71	147	EVİN KIZMAZ	11D	3	20	-2,00	1	9	-1,25	3	6	1,50	1	1	0,75	0	5	-1,25	0	4	-1,00														
72	0	RAMAZAN TURĞUT	11C	1	17	-3,25	0	4	-1,00	4	6	2,50	0	3	-0,75	1	4	0,00	1	6	-0,50	0	1	-0,25									82,09		
73	214	AHMET İŞİK	11B	3	13	-0,25	1	6	-0,50	1	8	-1,00	0	3	-0,75	0	4	-1,00				1	4	0,00											
74	464	BİLAL BIÇAKÇI	11A	5	19	0,25	1	8	-1,00	1	8	-1,00	1	4	0,00	0	5	-1,25	0	6	-1,50	1	3	0,25	1	4	0,00	2	5	0,75	12	62	-3,50		
75	319	NARİN ADSIZ	11E	4	26	-2,50	1	9	-1,25	2	6	0,50	1	3	0,25	1	4	0,00																	
76	495	NESLİHAN KESKİN	11A	1	9	-1,25	2	6	0,50	0	1	-0,25	0	1	-0,25	1	3	0,25	0	3	-0,75	1	4	0,00	1	7	-0,75	0	6	-1,50	6	40	-4,00		
77	199	YUNUS OĞUZ	11C	3	21	-2,25	2	7	0,25	1	9	-1,25	0	2	-0,50	1	4	0,00																	
78	462	BERAT ASLAN	11B	3	25	-3,25	1	9	-1,25	3	5	1,75	1	4	0,00	0	5	-1,25	1	7	-0,75	2	1	1,75	0	3	-0,75	0	2	-0,50	11	61	-4,25		
79	472	FATMAU * Ç	11E	5	24	-1,00	0	9	-2,25	2	8	0,00	1	4	0,00	1	4	0,00				0	2	-0,50				0	3	-0,75	9	54	-4,50		
80	193	MUHAMMEDYUSUF TURAN	11D	5	25	-1,25	2	8	0,00	2	8	0,00	0	5	-1,25	0	5	-1,25	1	7	-0,75														
81	217	EVİN İLGEN	11A	1	15	-2,75	0	2	-0,50							1	8	-1,00	2	5	0,75	2	5	0,75	0	9	-2,25	6	44	-5,00					
82	500	RİDVAN ŞAHİN	11B	3	17	-1,25	0	4	-1,00	1	4	0,00	0	2	-0,50	0	5	-1,25	0	5	-1,25														
83	200	ARDA ERPOLAT	11A	3	27	-3,75	0	10	-2,50	3	7	1,25	1	4	0,00	1	4	0,00				0	1	-0,25											
84	488	KIRAÇ	11D	4	17	-0,25	0	10	-2,50	3	7	1,25	0	5	-1,25	0	5	-1,25	0	1	-0,25				1	2	0,50	0	6	-1,50	8	53	-5,25		
85	476	GÜLİSTAN KIZMAZ	11C	2	21	-3,25	0	6	-1,50	1	3	0,25	2	3	1,25	0	4	-1,00	0	3	-0,75							0	2	-0,50	5	42	-5,50		
86	457	AHMETASLAN	11B	4	26	-2,50	1	9	-1,25	2	8	0,00	1	4	0,00	1	4	0,00	0	2	-0,50	0	2	-0,50	0	3	-0,75								
87	206	HELİN KONAK	11B	1	19	-3,75	0	9	-2,25	3	4	2,00	1	1	0,75	0	4	-1,00	0	5	-1,25														

OKUL TYT NET LİSTESİ (TYT sıralı)

													KATILIMLAR																						
İL		İLÇE		OKUL						SINAV ADI						OKUL	İLÇE	İL	GENEL																
BATMAN		GERCÜŞ		Gerçüş Anadolu Lisesi						11 SINIG BİLGİ SARMAL 2						90	90	90	707																
Sıra	Ö.No	İsim	Sınıf	TYT Türkçe			TYT Sosyal						TYT Matematik			TYT Fen						Toplam			TYT										
				Türkçe			Tarih-1			Coğrafya-1			Felsefe			Din Kül. ve Ahl. Bil.			Matematik-1			Fizik			Kimya			Biyoloji			Puan Genel				
				D	Y	N	D	Y	N	D	Y	N	D	Y	N	D	Y	N	D	Y	N	D	Y	N	D	Y	N	D	Y	N	Puan	Genel			
Genel Ortalama				9,71	7,98	7,72	3,90	2,27	3,34	3,16	2,07	2,64	2,34	1,03	2,08	2,82	1,18	2,53	10,78	6,39	9,19	4,62	2,56	3,98	5,70	1,76	5,26	5,65	2,09	5,12	48,68	27,33	41,86	229,500	225,1
Okul Ortalaması				3,66	19,63	-1,24	0,94	6,59	-0,70	2,40	5,21	1,10	0,69	2,82	-0,02	0,67	3,56	-0,22	1,43	6,02	-0,07	0,64	3,26	-0,18	0,80	2,86	0,08	0,38	4,64	-0,78	11,61	54,59	-2,03	100,210	103,3
88	161	YUSUF DENİZ	11E	5	25	-1,25	2	8	0,00	0	10	-2,50				0	5	-1,25	0	2	-0,50										7	50	-5,50		
89	489	MELİKE EREN	11D	3	22	-2,50	1	9	-1,25	3	6	1,50	0	2	-0,50	0	5	-1,25	0	6	-1,50										7	50	-5,50		
90	205	HASAN BARLAK	11A	5	22	-0,50	0	7	-1,75	0	3	-0,75	0	4	-1,00	1	3	0,25	1	7	-0,75	2	4	1,00	0	6	-1,50	0	8	-2,00	9	64	-7,00		

NET ORTALAMALARINA GÖRE KIYASLAMA

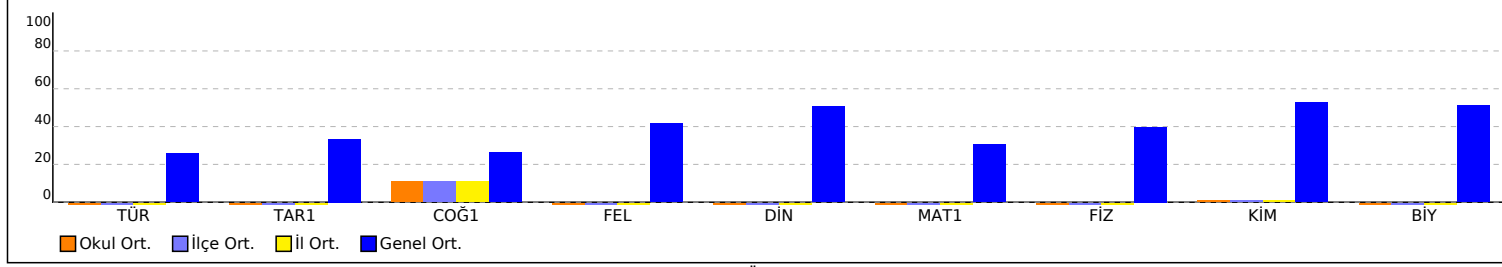

PUAN ORT. GÖRE KIYAS

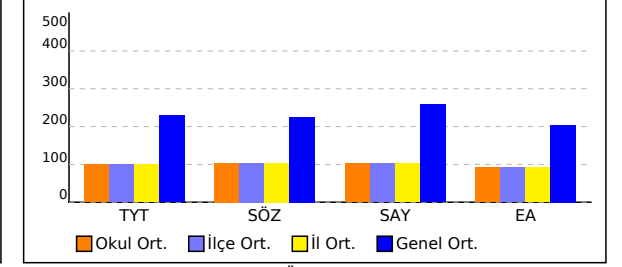

NET ORTALAMASINA GÖRE ŞUBE KARŞILAŞTIRMA

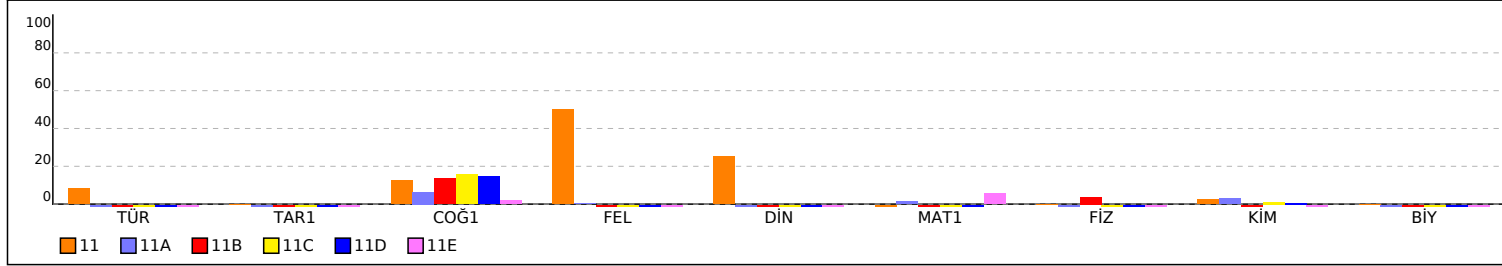

PUANA GÖRE ŞUBE KIYAS

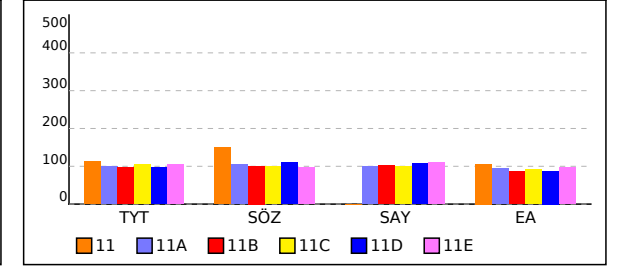

11 SINIFI TYT NET LİSTESİ (TYT sıralı)

													KATILIMLAR																							
İL		İLÇE		OKUL					SINAV ADI					OKUL	İLÇE	İL	GENEL																			
BATMAN		GERCÜŞ		Gerçüş Anadolu Lisesi					11 SINIF BİLGİ SARMAL 2					90	90	90	707																			
Sıra	Ö.No	İsim	Sınıf	TYT Türkçe			TYT Sosyal						TYT Matematik			TYT Fen																				
				Türkçe			Tarih-1			Coğrafya-1			Felsefe			Din Kül. ve Ahl. Bil.			Matematik-1			Fizik			Kimya			Biyoloji			Toplam			TYT		
				D	Y	N	D	Y	N	D	Y	N	D	Y	N	D	Y	N	D	Y	N	D	Y	N	D	Y	N	D	Y	N	D	Y	N	Puan	Genel	Puan
Genel Ortalama				9,71	7,98	7,72	3,90	2,27	3,34	3,16	2,07	2,64	2,34	1,03	2,08	2,82	1,18	2,53	10,78	6,39	9,19	4,62	2,56	3,98	5,70	1,76	5,26	5,65	2,09	5,12	48,68	27,33	41,86	229,500		225,1
Okul Ortalaması				3,66	19,63	-1,24	0,94	6,59	-0,70	2,40	5,21	1,10	0,69	2,82	-0,02	0,67	3,56	-0,22	1,43	6,02	-0,07	0,64	3,26	-0,18	0,80	2,86	0,08	0,38	4,64	-0,78	11,61	54,59	-2,03	100,210		103,3
SINIF: 11																																				
1	0	YUSRA TURĞUT	11	8	22	2,50	2	8	0,00	3	7	1,25	3	2	2,50	2	3	1,25	1	11	-1,75	2	8	0,00	1	3	0,25				22	64	6,00	113,100	601	149,2

NET ORTALAMALARINA GÖRE KIYASLAMA

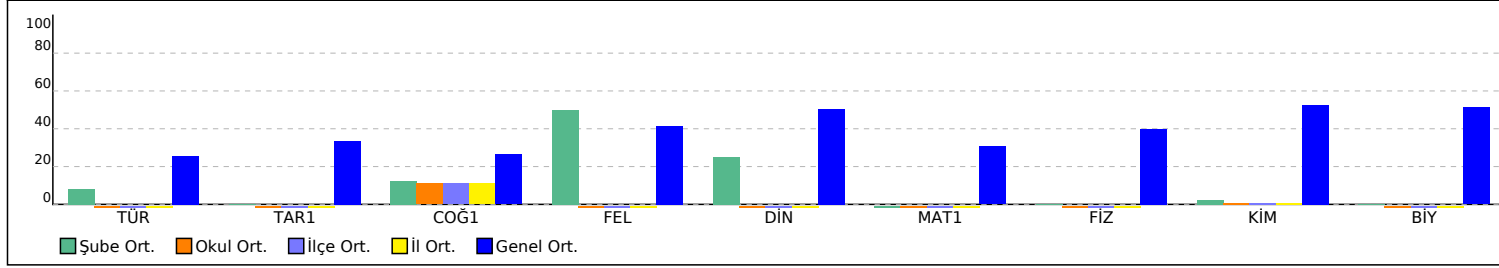

PUAN ORT. GÖRE KIYAS

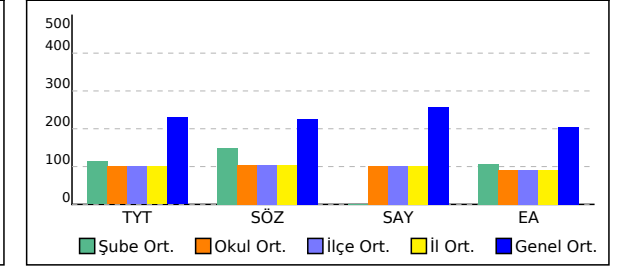

11A SINIFI TYT NET LİSTESİ (TYT sıralı)

KATILIMLAR																																				
İL		İLÇE		OKUL										SINAV ADI							OKUL	İLÇE	İL	GENEL												
BATMAN		GERCÜŞ		Gerçüş Anadolu Lisesi										11 SINIG BİLGİ SARMAL 2							90	90	90	707												
Sıra	Ö.No	İsim	Sınıf	TYT Türkçe			TYT Sosyal									TYT Matematik			TYT Fen						Toplam			TYT		Puan Genel	Puan					
				Türkçe			Tarih-1			Coğrafya-1			Felsefe			Din Kül. ve Ahl. Bil.			Matematik-1			Fizik		Kimya		Biyoloji		D Y N				Puan	Genel			
				D	Y	N	D	Y	N	D	Y	N	D	Y	N	D	Y	N	D	Y	N	D	Y	N	D	Y	N	D	Y			N	D	Y	N	Puan
Genel Ortalama				9,71	7,98	7,72	3,90	2,27	3,34	3,16	2,07	2,64	2,34	1,03	2,08	2,82	1,18	2,53	10,78	6,39	9,19	4,62	2,56	3,98	5,70	1,76	5,26	5,65	2,09	5,12	48,68	27,33	41,86	229,500	225,1	
Okul Ortalaması				3,66	19,63	-1,24	0,94	6,59	-0,70	2,40	5,21	1,10	0,69	2,82	-0,02	0,67	3,56	-0,22	1,43	6,02	-0,07	0,64	3,26	-0,18	0,80	2,86	0,08	0,38	4,64	-0,78	11,61	54,59	-2,03	100,210	103,3	
SINIF: 11A																																				
1	980	ABDULSAMET METE	11A	8	20	3,00	1	9	-1,25	5	5	3,75	3	2	2,50	1	4	0,00	2	5	0,75	0	4	-1,00	1	5	-0,25	1	8	-1,00	22	62	6,50	120,705	595	152,7
2	496	NESLİHAN TURĞUT	11A	9	14	5,50	1	7	-0,75	0	1	-0,25				1	4	0,00				0	2	-0,50	1	3	0,25	0	3	-0,75	12	34	3,50	118,685	597	132,0
3	455	ELİF ŞİMŞEK	11A	7	19	2,25	0	10	-2,50	5	4	4,00	1	2	0,50	1	3	0,25	4	11	1,25	0	8	-2,00	1	1	0,75				19	58	4,50	116,767	599	130,0
4	465	BÜŞRA	11A	3	15	-0,75	1	3	0,25	2	1	1,75	0	1	-0,25	0	3	-0,75	3	6	1,50	1	5	-0,25	3	2	2,50	0	8	-2,00	13	44	2,00	106,450	607	101,1
5	116	SEVVAL ŞİMŞEK	11A	4	22	-1,50	2	6	0,50	2	5	0,75	2	3	1,25	0	3	-0,75	3	5	1,75	0	6	-1,50	2	4	1,00	0	10	-2,50	15	64	-1,00	98,007	624	100,6
6	486	MAHMUTASOLM*ZLMAZ	11A	2	14	-1,50	1	7	-0,75	1	5	-0,25	1	3	0,25	1	4	0,00	3	8	1,00	1	7	-0,75	1	7	-0,75	3	6	1,50	14	61	-1,25	96,820	625	
7	482	SULTAN GÜNER	11A	1	25	-5,25										2	2	1,50	5	9	2,75	1	7	-0,75	5	3	4,25	0	9	-2,25	14	55	0,25	96,777	626	72,89
8	507	SERANUR ÖNAL	11A	2	18	-2,50	1	4	0,00	2	2	1,50				0	4	-1,00	4	7	2,25	1	7	-0,75	2	8	0,00	0	9	-2,25	12	59	-2,75	93,597	628	85,73
9	487	MEHMET KAÇMAZ	11A	3	20	-2,00	2	6	0,50	2	7	0,25	1	3	0,25	1	2	0,50	5	12	2,00	0	6	-1,50	0	8	-2,00	1	9	-1,25	15	73	-3,25	92,272	630	95,58
10	191	NİSANUR YAVUZ	11A	6	21	0,75	0	7	-1,75	1	4	0,00	0	5	-1,25	0	5	-1,25	0	2	-0,50	3	6	1,50	2	6	0,50	0	9	-2,25	12	65	-4,25	91,635	631	78,24
11	478	HAVA ŞİMŞEK	11A	3	21	-2,25	0	6	-1,50	0	9	-2,25	0	4	-1,00	1	3	0,25	3	5	1,75	1	5	-0,25	2	8	0,00	2	8	0,00	12	69	-5,25	88,962	633	
12	194	YUNUS KAYA	11A	2	22	-3,50	1	0	1,00	2	4	1,00	0	1	-0,25	0	4	-1,00	3	9	0,75	2	4	1,00	1	8	-1,00	0	9	-2,25	11	61	-4,25	84,755	636	80,34
13	182	ZEKERİYA ERTEKİN	11A	1	14	-2,50	0	6	-1,50	1	6	-0,50	0	1	-0,25	0	1	-0,25	4	11	1,25	0	8	-2,00	0	2	-0,50	1	5	-0,25	7	54	-6,50	83,500	637	
14	484		11A	4	19	-0,75	0	4	-1,00				1	4	0,00	2	2	1,50	2	8	0,00	2	4	1,00	2	5	0,75	0	7	-1,75	13	53	-0,25			97,95
15	467	BÜŞRA ŞİMŞEK	11A	2	13	-1,25	0	6	-1,50	1	3	0,25	1	3	0,25							1	1	0,75	1	2	0,50	0	5	-1,25	6	33	-2,25			
16	320	YUSUF BATOM	11A				0	6	-1,50	3	0	3,00							2	11	-0,75	0	9	-2,25	2	8	0,00	1	9	-1,25	8	43	-2,75			109,5
17	474	FİRDEVS KIRAÇ	11A	2	18	-2,50	4	6	2,50	3	5	1,75	1	3	0,25	1	3	0,25	0	13	-3,25	1	6	-0,50	2	5	0,75	0	9	-2,25	14	68	-3,00			112,7
18	508	HÜSEYİN TURGUT	11A	4	19	-0,75	0	5	-1,25	1	3	0,25	1	2	0,50	0	4	-1,00	2	8	0,00	1	2	0,50	1	2	0,50	0	7	-1,75	10	52	-3,00			
19	466	BÜŞRA ÖNER	11A	2	20	-3,00	2	6	0,50	2	4	1,00	0	4	-1,00	0	3	-0,75	1	5	-0,25	2	4	1,00	2	3	1,25	0	8	-2,00	11	57	-3,25			
20	464	BİLAL BIÇAKÇI	11A	5	19	0,25	1	8	-1,00	1	8	-1,00	1	4	0,00	0	5	-1,25	0	6	-1,50	1	3	0,25	1	4	0,00	2	5	0,75	12	62	-3,50			
21	495	NESLİHAN KESKİN	11A	1	9	-1,25	2	6	0,50	0	1	-0,25	0	1	-0,25	1	3	0,25	0	3	-0,75	1	4	0,00	1	7	-0,75	0	6	-1,50	6	40	-4,00			
22	217	EVİN İLGEN	11A	1	15	-2,75	0	2	-0,50										1	8	-1,00	2	5	0,75	2	5	0,75	0	9	-2,25	6	44	-5,00			
23	200	ARDA ERPOLAT	11A	3	27	-3,75	0	10	-2,50	3	7	1,25	1	4	0,00	1	4	0,00				0	1	-0,25							8	53	-5,25			
24	205	HASAN BARLAK	11A	5	22	-0,50	0	7	-1,75	0	3	-0,75	0	4	-1,00	1	3	0,25	1	7	-0,75	2	4	1,00	0	6	-1,50	0	8	-2,00	9	64	-7,00			

11A SINIFI TYT NET LİSTESİ (TYT sıralı)

11A SINIFI TYT NET LİSTESİ (TYT sıralı)															KATILIMLAR																				
İL		İLÇE		OKUL						SINAV ADI						OKUL	İLÇE	İL	GENEL																
BATMAN		GERCÜŞ		Gerçüş Anadolu Lisesi						11 SINIG BİLGİ SARMAL 2						90	90	90	707																
Sıra	Ö.No	İsim	Sınıf	TYT Türkçe			TYT Sosyal						TYT Matematik			TYT Fen						Toplam			TYT		Puan Genel	Puan							
				Türkçe			Tarih-1			Coğrafya-1			Felsefe			Din Kül. ve Ahl. Bil.			Matematik-1			Fizik			Kimya				Biyoloji			Puan			
				D	Y	N	D	Y	N	D	Y	N	D	Y	N	D	Y	N	D	Y	N	D	Y	N	D	Y			N	D	Y	N	D	Y	N
Genel Ortalama				9,71	7,98	7,72	3,90	2,27	3,34	3,16	2,07	2,64	2,34	1,03	2,08	2,82	1,18	2,53	10,78	6,39	9,19	4,62	2,56	3,98	5,70	1,76	5,26	5,65	2,09	5,12	48,68	27,33	41,86	229,500	225,1
Okul Ortalaması				3,66	19,63	-1,24	0,94	6,59	-0,70	2,40	5,21	1,10	0,69	2,82	-0,02	0,67	3,56	-0,22	1,43	6,02	-0,07	0,64	3,26	-0,18	0,80	2,86	0,08	0,38	4,64	-0,78	11,61	54,59	-2,03	100,210	103,3
SINIF: 11A																																			

NET ORTALAMALARINA GÖRE KIYASLAMA

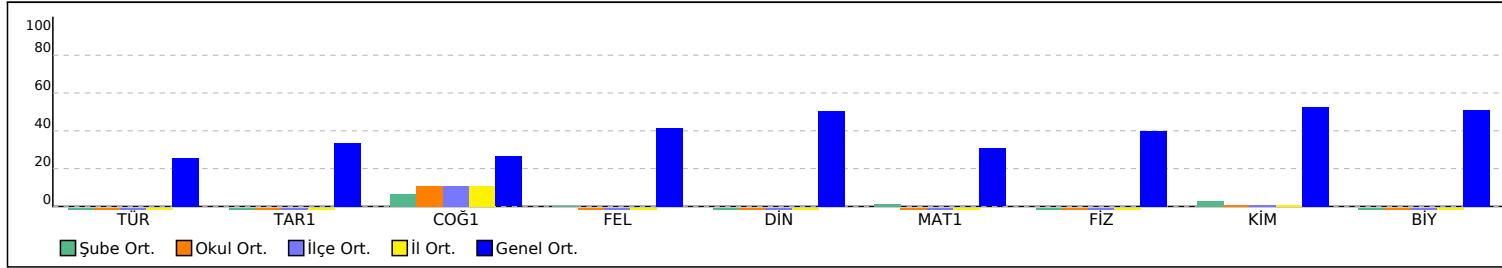

PUAN ORT. GÖRE KIYAS

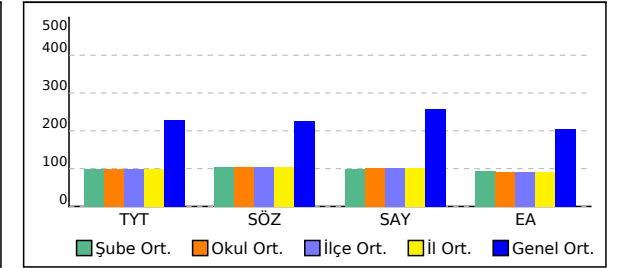

11B SINIFI TYT NET LİSTESİ (TYT sıralı)

													KATILIMLAR																						
İL		İLÇE		OKUL					SINAV ADI					OKUL	İLÇE	İL	GENEL																		
BATMAN		GERCÜŞ		Gerçüş Anadolu Lisesi					11 SINIG BİLGİ SARMAL 2					90	90	90	707																		
Sıra	Ö.No	İsim	Sınıf	TYT Türkçe			TYT Sosyal						TYT Matematik			TYT Fen						Toplam			TYT		Puan Genel	Puan							
				Türkçe			Tarih-1			Coğrafya-1			Felsefe			Din Kül. ve Ahl. Bil.			Matematik-1			Fizik			Kimya				Biyoloji			Puan			
				D	Y	N	D	Y	N	D	Y	N	D	Y	N	D	Y	N	D	Y	N	D	Y	N	D	Y			N	D	Y	N	D	Y	N
Genel Ortalama				9,71	7,98	7,72	3,90	2,27	3,34	3,16	2,07	2,64	2,34	1,03	2,08	2,82	1,18	2,53	10,78	6,39	9,19	4,62	2,56	3,98	5,70	1,76	5,26	5,65	2,09	5,12	48,68	27,33	41,86	229,500	225,1
Okul Ortalaması				3,66	19,63	-1,24	0,94	6,59	-0,70	2,40	5,21	1,10	0,69	2,82	-0,02	0,67	3,56	-0,22	1,43	6,02	-0,07	0,64	3,26	-0,18	0,80	2,86	0,08	0,38	4,64	-0,78	11,61	54,59	-2,03	100,210	103,3

SINIF: 11B																																				
1	514	ZEYNEP TEKİN	11B	3	9	0,75	0	3	-0,75	3	1	2,75	1	4	0,00	0	4	-1,00	0	4	-1,00				7	25	0,75	100,527	619	111,5						
2	204	HASAN SAMET GÜNDÜZ	11B	6	19	1,25	0	10	-2,50	2	8	0,00	1	4	0,00				1	2	0,50	0	2	-0,50				11	49	-1,25	100,212	621	92,85			
3	459	ALİ ŞAHİN	11B	1	22	-4,50	2	7	0,25	3	6	1,50	0	4	-1,00	1	3	0,25	3	9	0,75							10	51	-2,75	86,562	635	74,95			
4	460	BARAN ÜNER	11B	4	20	-1,00	1	6	-0,50	3	5	1,75	2	3	1,25	1	3	0,25	0	1	-0,25	1	0	1,00				12	38	2,50			110,5			
5	505	SAMET GÜNAYDIN	11B	4	18	-0,50	1	9	-1,25	3	7	1,25	2	3	1,25	2	3	1,25										12	40	2,00			112,4			
6	196	GÜLSÜM ORHAN	11B	4	20	-1,00	2	2	1,50	3	4	2,00	0	2	-0,50	1	2	0,50	0	3	-0,75							10	33	1,75			115,2			
7	503	ROZERİN GÜMÜŞ	11B	6	24	0,00	1	7	-0,75	5	5	3,75	0	5	-1,25	1	4	0,00										13	45	1,75			111,1			
8	120	EVİN MERYEM OKAY	11B	4	18	-0,50	2	5	0,75	3	6	1,50	0	4	-1,00	1	4	0,00	0	5	-1,25							10	42	-0,50			104,4			
9	187	DELAL KARDAŞ	11B	1	19	-3,75	2	4	1,00	3	4	2,00	1	4	0,00	1	3	0,25				0	1	-0,25	1	5	-0,25	9	40	-1,00			94,48			
10	350	MUSTAFA KESKİN	11B	3	20	-2,00	1	9	-1,25	3	7	1,25	1	3	0,25	1	4	0,00				0	1	-0,25		0	1	-0,25	9	45	-2,25					
11	513	ZEYNEP K PL N	11B	0	17	-4,25	1	6	-0,50	2	5	0,75	1	4	0,00	2	3	1,25										6	35	-2,75			79,87			
12	515	ZIRAV EKİNCİ	11B	4	22	-1,50	0	8	-2,00	4	5	2,75	0	5	-1,25	1	4	0,00	0	3	-0,75	1	2	0,50	0	1	-0,25	0	2	-0,50	10	52	-3,00			
13	133	CELAL ÇİFTÇİ	11B	4	24	-2,00	2	8	0,00	2	7	0,25	1	4	0,00	0	5	-1,25	0	1	-0,25							9	49	-3,25						
14	214	AHMET IŞIK	11B	3	13	-0,25	1	6	-0,50	1	8	-1,00	0	3	-0,75	0	4	-1,00				1	4	0,00				6	38	-3,50						
15	462	BERAT ASLAN	11B	3	25	-3,25	1	9	-1,25	3	5	1,75	1	4	0,00	0	5	-1,25	1	7	-0,75	2	1	1,75	0	3	-0,75	0	2	-0,50	11	61	-4,25			
16	500	RIDVAN ŞAHİN	11B	3	17	-1,25	0	4	-1,00	1	4	0,00	0	2	-0,50	0	5	-1,25	0	5	-1,25							4	37	-5,25						
17	457	AHMETASLAN	11B	4	26	-2,50	1	9	-1,25	2	8	0,00	1	4	0,00	1	4	0,00	0	2	-0,50	0	2	-0,50	0	3	-0,75				9	58	-5,50			
18	206	HELİN KONAK	11B	1	19	-3,75	0	9	-2,25	3	4	2,00	1	1	0,75	0	4	-1,00	0	5	-1,25							5	42	-5,50						

NET ORTALAMALARINA GÖRE KIYASLAMA

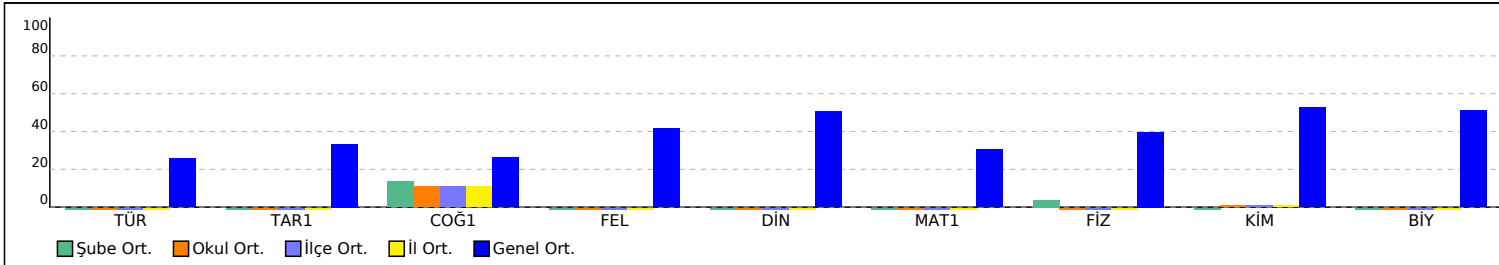

PUAN ORT. GÖRE KIYAS

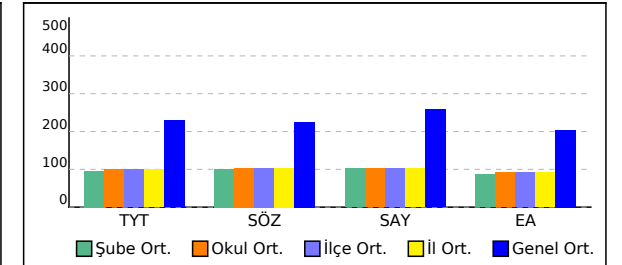

11C SINIFI TYT NET LİSTESİ (TYT sıralı)

															KATILIMLAR																					
İL		İLÇE		OKUL						SINAV ADI						OKUL	İLÇE	İL	GENEL																	
BATMAN		GERCÜŞ		Gerçüş Anadolu Lisesi						11 SINIF BİLGİ SARMAL 2						90	90	90	707																	
Sıra	Ö.No	İsim	Sınıf	TYT Türkçe			TYT Sosyal						TYT Matematik			TYT Fen						Toplam			TYT		Puan Genel	Puan								
				Türkçe			Tarih-1			Coğrafya-1			Felsefe			Din Kül. ve Ahl. Bil.			Matematik-1			Fizik			Kimya				Biyoloji			Puan				
				D	Y	N	D	Y	N	D	Y	N	D	Y	N	D	Y	N	D	Y	N	D	Y	N	D	Y			N	D	Y	N	D	Y	N	
Genel Ortalama				9,71	7,98	7,72	3,90	2,27	3,34	3,16	2,07	2,64	2,34	1,03	2,08	2,82	1,18	2,53	10,78	6,39	9,19	4,62	2,56	3,98	5,70	1,76	5,26	5,65	2,09	5,12	48,68	27,33	41,86	229,500	225,1	
Okul Ortalaması				3,66	19,63	-1,24	0,94	6,59	-0,70	2,40	5,21	1,10	0,69	2,82	-0,02	0,67	3,56	-0,22	1,43	6,02	-0,07	0,64	3,26	-0,18	0,80	2,86	0,08	0,38	4,64	-0,78	11,61	54,59	-2,03	100,210	103,3	
SINIF: 11C																																				
1	470	ESRA KAVAK	11C	7	20	2,00	1	7	-0,75	3	4	2,00	1	3	0,25	2	3	1,25	0	1	-0,25										14	38	4,50	112,812	603	131,4
2	492	YUSUF ASLAN	11C	4	12	1,00	1	2	0,50	4	5	2,75	0	2	-0,50	0	4	-1,00	1	3	0,25	0	2	-0,50	1	1	0,75	0	1	-0,25	11	32	3,00	108,907	604	118,1
3	469	ELİF NARİN DEMİR	11C	4	13	0,75	0	4	-1,00	3	4	2,00	1	3	0,25	1	3	0,25													9	27	2,25	106,187	608	114,7
4	222	BÜŞRA IŞIK	11C	5	14	1,50	1	7	-0,75	2	4	1,00	0	3	-0,75	1	3	0,25													9	31	1,25	105,810	609	108,8
5	190	HASAN YALÇIN	11C	5	14	1,50	0	8	-2,00	1	5	-0,25	0	3	-0,75	0	3	-0,75	3	8	1,00										9	41	-1,25	103,390	614	86,65
6	498	REMZİYE SÖĞÜT	11C	5	18	0,50	0	9	-2,25	3	5	1,75	0	4	-1,00	1	3	0,25	0	1	-0,25										9	40	-1,00	98,417	623	95,55
7	212	MERVE ASLAN	11C	2	17	-2,25	1	7	-0,75	4	6	2,50	2	3	1,25	1	3	0,25	1	2	0,50	0	3	-0,75				0	6	-1,50	11	47	-0,75	93,905	627	104,9
8	188	YUSUF GÜNEŞ	11C	3	20	-2,00	2	7	0,25	4	5	2,75	1	2	0,50	0	4	-1,00	1	3	0,25										11	41	0,75			101,9
9	473	FETULLAH SİNCAR	11C	4	17	-0,25	0	8	-2,00	4	3	3,25	0	3	-0,75	0	4	-1,00	1	5	-0,25	1	1	0,75				0	1	-0,25	10	42	-0,50			
10	493	NAİME SOYORAL	11C	4	21	-1,25	1	9	-1,25	3	6	1,50	2	3	1,25	1	3	0,25	0	4	-1,00										11	46	-0,50			102,4
11	475	GÜLBAHAR IŞIK	11C	0	16	-4,00	1	7	-0,75	3	3	2,25	1	3	0,25	1	3	0,25	1	3	0,25										7	35	-1,75			84,79
12	461	BEDİA ORAK	11C	3	21	-2,25	0	2	-0,50	2	2	1,50	0	2	-0,50	1	3	0,25				0	2	-0,50	1	4	0,00	1	4	0,00	8	40	-2,00			89,07
13	126	NARİN KESKİN	11C	4	21	-1,25	0	9	-2,25	3	7	1,25	1	4	0,00	1	3	0,25	1	5	-0,25										10	49	-2,25			
14	184	MÜLAYİM YILMAZ	11C	4	26	-2,50	1	9	-1,25	2	8	0,00	2	3	1,25	1	4	0,00													10	50	-2,50			
15	480	HELEN YILDIZHAN	11C	2	25	-4,25	1	5	-0,25	4	5	2,75	0	5	-1,25	1	3	0,25	1	3	0,25										9	46	-2,50			79,87
16	0	RAMAZAN TURĞUT	11C	1	17	-3,25	0	4	-1,00	4	6	2,50	0	3	-0,75	1	4	0,00	1	6	-0,50	0	1	-0,25							7	41	-3,25			82,09
17	199	YUNUS OĞUZ	11C	3	21	-2,25	2	7	0,25	1	9	-1,25	0	2	-0,50	1	4	0,00										1	5	-0,25	8	48	-4,00			
18	476	GÜLİSTAN KIZMAZ	11C	2	21	-3,25	0	6	-1,50	1	3	0,25	2	3	1,25	0	4	-1,00	0	3	-0,75							0	2	-0,50	5	42	-5,50			

NET ORTALAMALARINA GÖRE KIYASLAMA

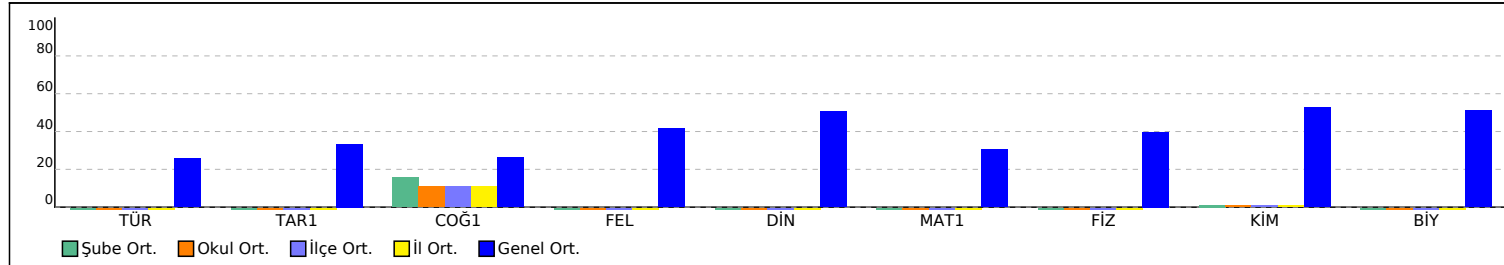

PUAN ORT. GÖRE KIYAS

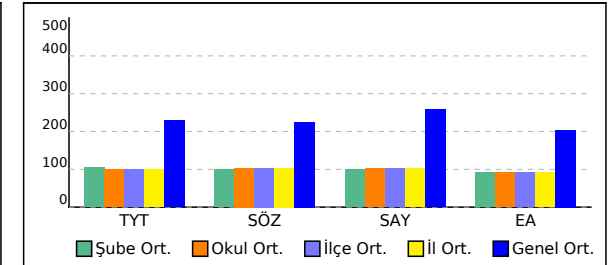

11D SINIFI TYT NET LİSTESİ (TYT sıralı)

													KATILIMLAR																							
İL		İLÇE		OKUL						SINAV ADI						OKUL	İLÇE	İL	GENEL																	
BATMAN		GERCÜŞ		Gerçüş Anadolu Lisesi						11 SINIG BİLGİ SARMAL 2						90	90	90	707																	
Sıra	Ö.No	İsim	Sınıf	TYT Türkçe			TYT Sosyal						TYT Matematik			TYT Fen						Toplam			TYT		Puan Genel	Puan								
				Türkçe			Tarih-1			Coğrafya-1			Felsefe			Din Kül. ve Ahl. Bil.			Matematik-1			Fizik			Kimya				Biyoloji			Puan				
				D	Y	N	D	Y	N	D	Y	N	D	Y	N	D	Y	N	D	Y	N	D	Y	N	D	Y			N	D	Y	N	D	Y	N	
Genel Ortalama				9,71	7,98	7,72	3,90	2,27	3,34	3,16	2,07	2,64	2,34	1,03	2,08	2,82	1,18	2,53	10,78	6,39	9,19	4,62	2,56	3,98	5,70	1,76	5,26	5,65	2,09	5,12	48,68	27,33	41,86	229,500	225,1	
Okul Ortalaması				3,66	19,63	-1,24	0,94	6,59	-0,70	2,40	5,21	1,10	0,69	2,82	-0,02	0,67	3,56	-0,22	1,43	6,02	-0,07	0,64	3,26	-0,18	0,80	2,86	0,08	0,38	4,64	-0,78	11,61	54,59	-2,03	100,210	103,3	
SINIF: 11D																																				
1	130	EKREM BAŞARAN	11D	4	26	-2,50	1	9	-1,25	4	6	2,50	2	3	1,25	1	3	0,25	4	7	2,25										16	54	2,50	105,492	611	100,0
2	483	İSA ÖZDEMİR	11D	6	19	1,25	2	6	0,50	5	4	4,00	1	1	0,75	0	5	-1,25	0	8	-2,00							0	2	-0,50	14	45	2,75	102,817	616	134,1
3	481	HELİN OKÇU	11D	4	20	-1,00	0	8	-2,00	2	6	0,50	0	3	-0,75	1	4	0,00	2	6	0,50										9	47	-2,75	93,570	629	
4	143	YUSUF ÖZSUNAR	11D	2	23	-3,75	3	7	1,25	3	5	1,75	0	4	-1,00	0	5	-1,25	2	5	0,75										10	49	-2,25	89,215	632	78,60
5	70	MUSTAFAALTUN	11D	2	22	-3,50	1	9	-1,25	3	7	1,25	0	3	-0,75	1	4	0,00	3	5	1,75	0	2	-0,50				0	3	-0,75	10	55	-3,75	88,825	634	
6	378	BEHİYE ÇELİK	11D	6	24	0,00	2	8	0,00	5	5	3,75	2	3	1,25	0	5	-1,25	1	9	-1,25										16	54	2,50		123,8	
7	494	FURKAN KORKUT	11D	6	24	0,00	1	9	-1,25	4	6	2,50	3	2	2,50	1	4	0,00	5	25	-1,25										20	70	2,50		123,8	
8	512	YAKUP ŞİMŞEK	11D	5	19	0,25	1	8	-1,00	4	6	2,50	1	3	0,25	0	5	-1,25	1	7	-0,75	0	2	-0,50	0	1	-0,25				12	51	-0,75		104,9	
9	479	HAVVA TUNÇ	11D	3	21	-2,25	1	6	-0,50	4	4	3,00	0	4	-1,00	2	2	1,50	0	6	-1,50										10	43	-0,75		103,3	
10	477	HASAN ŞAHİN	11D	4	17	-0,25	3	7	1,25	1	9	-1,25	0	2	-0,50	1	4	0,00	0	2	-0,50										9	41	-1,25			
11	223	ÖMER YILDIRIM	11D	2	16	-2,00	1	7	-0,75	3	6	1,50	0	4	-1,00	1	4	0,00													7	37	-2,25			
12	198	FURKAN ŞİMŞEK	11D	2	18	-2,50	2	4	1,00	2	6	0,50	0	1	-0,25	0	5	-1,25													6	34	-2,50			
13	221	NURHAN DAŞ	11D	3	17	-1,25	0	7	-1,75	3	6	1,50	0	2	-0,50	1	4	0,00	0	3	-0,75										7	39	-2,75			
14	485	KUMRU GÜNDÜZ	11D	3	20	-2,00	3	7	1,25	1	9	-1,25	0	2	-0,50	1	4	0,00	0	2	-0,50										8	44	-3,00			
15	76	SUZAN ÖZÇELİK	11D	3	21	-2,25	0	7	-1,75	2	6	0,50	2	2	1,50	0	5	-1,25	1	3	0,25										8	44	-3,00			
16	147	EVİN KIZMAZ	11D	3	20	-2,00	1	9	-1,25	3	6	1,50	1	1	0,75	0	5	-1,25	0	4	-1,00										8	45	-3,25			
17	193	MUHAMMEDYUSUF TURAN	11D	5	25	-1,25	2	8	0,00	2	8	0,00	0	5	-1,25	0	5	-1,25	1	7	-0,75										10	58	-4,50			
18	488	KIRAÇ	11D	4	17	-0,25	0	10	-2,50	3	7	1,25	0	5	-1,25	0	5	-1,25	0	1	-0,25				1	2	0,50	0	6	-1,50	8	53	-5,25			
19	489	MELİKE EREN	11D	3	22	-2,50	1	9	-1,25	3	6	1,50	0	2	-0,50	0	5	-1,25	0	6	-1,50										7	50	-5,50			

NET ORTALAMALARINA GÖRE KIYASLAMA

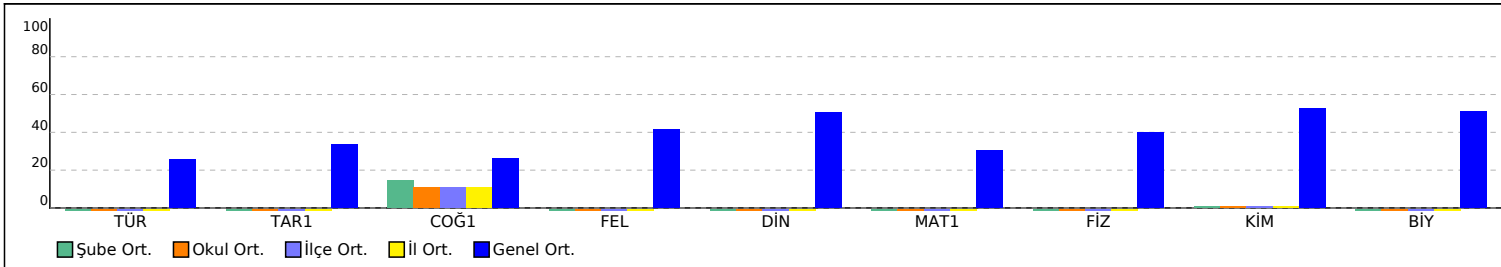

PUAN ORT. GÖRE KIYAS

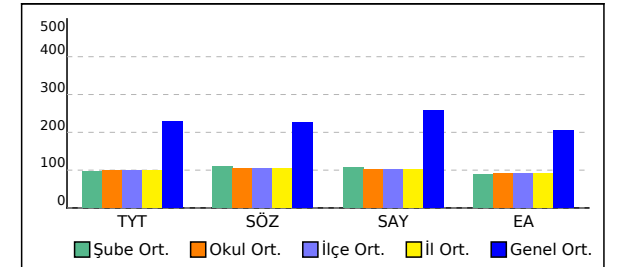

11E SINIFI TYT NET LİSTESİ (TYT sıralı)

													KATILIMLAR																							
İL		İLÇE		OKUL					SINAV ADI					OKUL	İLÇE	İL	GENEL																			
BATMAN		GERCÜŞ		Gerçüş Anadolu Lisesi					11 SINIG BİLGİ SARMAL 2					90	90	90	707																			
Sıra	Ö.No	İsim	Sınıf	TYT Türkçe			TYT Sosyal					TYT Matematik			TYT Fen					Toplam			TYT		Puan Genel	Puan										
				Türkçe			Tarih-1			Coğrafya-1			Felsefe			Din Kül. ve Ahl. Bil.			Matematik-1			Fizik					Kimya			Biyoloji			Puan			
				D	Y	N	D	Y	N	D	Y	N	D	Y	N	D	Y	N	D	Y	N	D	Y	N			D	Y	N	D	Y	N	D	Y	N	
Genel Ortalama				9,71	7,98	7,72	3,90	2,27	3,34	3,16	2,07	2,64	2,34	1,03	2,08	2,82	1,18	2,53	10,78	6,39	9,19	4,62	2,56	3,98	5,70	1,76	5,26	5,65	2,09	5,12	48,68	27,33	41,86	229,500	225,1	
Okul Ortalaması				3,66	19,63	-1,24	0,94	6,59	-0,70	2,40	5,21	1,10	0,69	2,82	-0,02	0,67	3,56	-0,22	1,43	6,02	-0,07	0,64	3,26	-0,18	0,80	2,86	0,08	0,38	4,64	-0,78	11,61	54,59	-2,03	100,210	103,3	
SINIF: 11E																																				
1	197	ZERİFE KALKAN	11E	9	20	4,00	0	7	-1,75	0	5	-1,25	0	5	-1,25	0	5	-1,25													9	42	-1,50	105,730	610	92,98
2	0	HALİS ÇİÇEK	11E	3	24	-3,00	2	6	0,50	2	6	0,50	1	2	0,50	1	3	0,25	9	21	3,75	0	10	-2,50	1	9	-1,25	3	7	1,25	22	88	0,00	102,217	618	90,18
3	454	EDANUR KAYA	11E	5	19	0,25				2	7	0,25	2	3	1,25	1	3	0,25										0	1	-0,25	10	33	1,75			112,8
4	0	ENES BAĞCI	11E	4	20	-1,00	3	7	1,25	3	7	1,25	1	3	0,25																11	37	1,75			110,5
5	186	SEHER ÇAKIR	11E	5	20	0,00	0	7	-1,75	4	6	2,50	0	5	-1,25	0	5	-1,25													9	43	-1,75			
6	383	AHMET ÖZGÜR ORAK	11E	5	20	0,00	0	4	-1,00	1	7	-0,75				1	3	0,25										0	3	-0,75	7	37	-2,25			
7	436	NAZAR ÇETİN	11E	3	24	-3,00	1	8	-1,00	3	6	1,50	1	4	0,00	1	4	0,00							0	1	-0,25	1	5	-0,25	10	52	-3,00			82,24
8	319	NARİN ADSIZ	11E	4	26	-2,50	1	9	-1,25	2	6	0,50	1	3	0,25	1	4	0,00										1	7	-0,75	10	55	-3,75			
9	472	FATMAU * Ç	11E	5	24	-1,00	0	9	-2,25	2	8	0,00	1	4	0,00	1	4	0,00				0	2	-0,50				0	3	-0,75	9	54	-4,50			
10	161	YUSUF DENİZ	11E	5	25	-1,25	2	8	0,00	0	10	-2,50				0	5	-1,25	0	2	-0,50										7	50	-5,50			

NET ORTALAMALARINA GÖRE KIYASLAMA

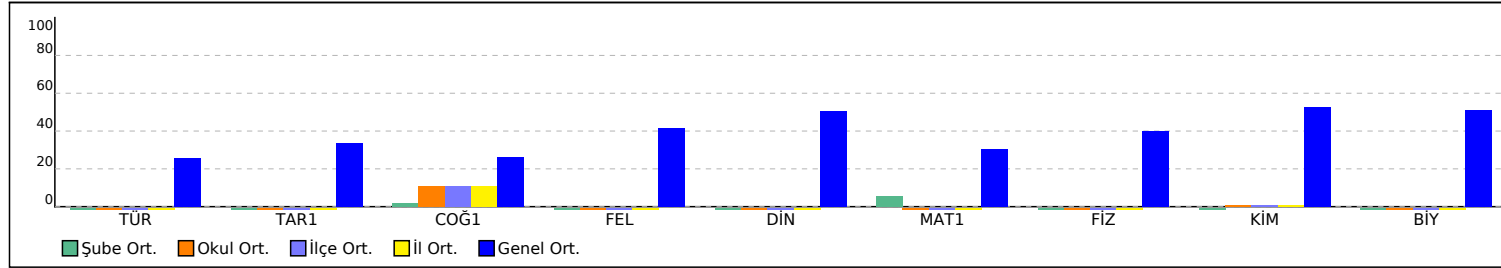

PUAN ORT. GÖRE KIYAS

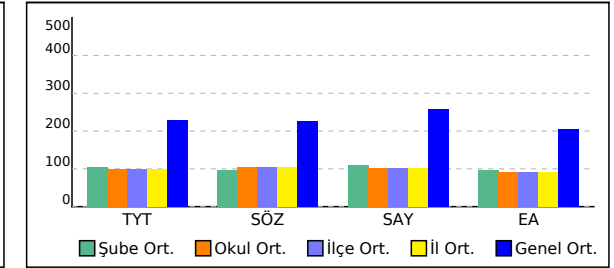

OKUL TYT TEST BAZLI NET LİSTESİ (TYT sıralı)

İL		İLÇE		OKUL												SINAV ADI												KATILIMLAR						
																												Okul	İlçe	İl	Genel			
BATMAN		GERCÜŞ		Gerçüş Anadolu Lisesi												11 SINIG BİLGİ SARMAL 2												90	90	90	707			
Sıra	Ö.No	İsim	Sınıf	TYT Türkçe			TYT Sosyal			TYT Matematik			TYT Fen			Toplam			TYT				SÖZ				SAY				EA			
				D	Y	N	D	Y	N	D	Y	N	D	Y	N	D	Y	N	Puan	Sn	Okul	Genel	Puan	Sn	Okul	Genel	Puan	Sn	Okul	Genel	Puan	Sn	Okul	Genel
Genel Ortalama				9,7	8,0	7,72	12,2	6,6	10,59	10,8	6,4	9,19	16,0	6,4	14,37	48,7	27,3	41,87	229,500				225,110				258,330				203,940			
Okul Ortalaması				3,7	19,6	-1,24	4,7	18,2	0,16	1,4	6,0	-0,07	1,8	10,8	-0,87	11,6	54,6	-2,02	100,210				103,360				101,950				91,090			
1	980	ABDULSAMET METE	11A	8	20	3,00	10	20	5,00	2	5	0,75	2	17	-2,25	22	62	6,50	120,705	1	1	595	152,715	1	1	495	90,951	10	20	588	125,715	2	3	583
2	496	NESLİHAN TURĞUT	11A	9	14	5,50	2	12	-1,00				1	8	-1,00	12	34	3,50	118,685	2	2	597	132,047	2	4	535					138,400	1	1	556
3	455	ELİF ŞİMŞEK	11A	7	19	2,25	7	19	2,25	4	11	1,25	1	9	-1,25	19	58	4,50	116,767	3	3	599	130,009	3	6	540	100,794	5	14	580	123,656	3	4	588
4	0	YUSRA TURĞUT	11	8	22	2,50	10	20	5,00	1	11	-1,75	3	11	0,25	22	64	6,00	113,100	1	4	601	149,225	1	2	504					106,342	1	10	612
5	470	ESRA KAVAK	11C	7	20	2,00	7	17	2,75	0	1	-0,25				14	38	4,50	112,812	1	5	603	131,441	1	5	537					112,382	2	6	601
6	492	YUSUF ASLAN	11C	4	12	1,00	5	13	1,75	1	3	0,25	1	4	0,00	11	32	3,00	108,907	2	6	604	118,108	2	9	554					108,578	4	9	608
7	465	BÜŞRA	11A	3	15	-0,75	3	8	1,00	3	6	1,50	4	15	0,25	13	44	2,00	106,450	4	7	607	101,128	6	27	592	112,068	2	3	554	104,305	4	12	615
8	469	ELİF NARİN DEMİR	11C	4	13	0,75	5	14	1,50							9	27	2,25	106,187	3	8	608	114,775	3	11	558					105,245	5	11	613
9	222	BÜŞRA IŞIK	11C	5	14	1,50	4	17	-0,25							9	31	1,25	105,810	4	9	609	108,892	4	20	578					110,480	3	7	604
10	197	ZERİFE KALKAN	11E	9	20	4,00	0	22	-5,50							9	42	-1,50	105,730	1	10	610	92,989	3	34	599					127,930	1	2	576
11	130	EKREM BAŞARAN	11D	4	26	-2,50	8	21	2,75	4	7	2,25				16	54	2,50	105,492	1	11	611	100,031	6	29	594	115,715	1	2	538	96,854	2	25	638
12	190	HASAN YALÇIN	11C	5	14	1,50	1	19	-3,75	3	8	1,00				9	41	-1,25	103,390	5	12	614	86,656	10	38	604	106,990	1	6	565	116,833	1	5	596
13	483	İSA ÖZDEMİR	11D	6	19	1,25	8	16	4,00	0	8	-2,00	0	2	-0,50	14	45	2,75	102,817	2	13	616	134,147	1	3	531					96,029	5	31	645
14	0	HALİS ÇİÇEK	11E	3	24	-3,00	6	17	1,75	9	21	3,75	4	26	-2,50	22	88	0,00	102,217	2	14	618	90,188	4	36	602	110,303	1	5	561	102,894	2	13	616
15	514	ZEYNEP TEKİN	11B	3	9	0,75	4	12	1,00	0	4	-1,00				7	25	0,75	100,527	1	15	619	111,598	3	15	570					98,892	3	21	634
16	204	HASAN SAMET GÜNDÜZ	11B	6	19	1,25	4	26	-2,50				1	4	0,00	11	49	-1,25	100,212	2	16	621	92,853	8	35	600					108,735	1	8	606
17	498	REMZİYE SÖĞÜT	11C	5	18	0,50	4	21	-1,25	0	1	-0,25				9	40	-1,00	98,417	6	17	623	95,559	8	32	597					101,912	6	15	618
18	116	SEVVAL ŞİMŞEK	11A	4	22	-1,50	6	17	1,75	3	5	1,75	2	20	-3,00	15	64	-1,00	98,007	5	18	624	100,658	7	28	593	93,166	8	18	585	100,658	6	17	624
19	486	MAHMUTASOLM*ZLMAZ	11A	2	14	-1,50	4	19	-0,75	3	8	1,00	5	20	0,00	14	61	-1,25	96,820	6	19	625					106,990	4	6	565	95,893	9	32	646
20	482	SULTAN GÜNER	11A	1	25	-5,25	2	2	1,50	5	9	2,75	6	19	1,25	14	55	0,25	96,777	7	20	626	72,895	13	49	615	127,146	1	1	511	80,836	19	70	685
21	212	MERVE ASLAN	11C	2	17	-2,25	8	19	3,25	1	2	0,50	0	9	-2,25	11	47	-0,75	93,905	7	21	627	104,952	5	21	586	89,206	3	22	590	87,482	10	52	667
22	507	SERANUR ÖNAL	11A	2	18	-2,50	3	10	0,50	4	7	2,25	3	24	-3,00	12	59	-2,75	93,597	8	22	628	85,737	10	39	605	96,656	6	16	583	96,854	8	25	638
23	481	HELİN OKÇU	11D	4	20	-1,00	3	21	-2,25	2	6	0,50				9	47	-2,75	93,570	3	23	629					103,500	4	12	575	96,207	4	30	644
24	487	MEHMET KAÇMAZ	11A	3	20	-2,00	6	18	1,50	5	12	2,00	1	23	-4,75	15	73	-3,25	92,272	9	24	630	95,580	9	31	596	83,793	12	23	591	98,756	7	22	635
25	191	NİSANUR YAVUZ	11A	6	21	0,75	1	21	-4,25	0	2	-0,50	5	21	-0,25	12	65	-4,25	91,635	10	25	631	78,245	12	47	613					102,069	5	14	617
26	143	YUSUF ÖZSUNAR	11D	2	23	-3,75	6	21	0,75	2	5	0,75				10	49	-2,25	89,215	4	26	632	78,600	7	46	612	105,245	2	8	569	78,600	17	75	690
27	478	HAVA ŞİMŞEK	11A	3	21	-2,25	1	22	-4,50	3	5	1,75	5	21	-0,25	12	69	-5,25	88,962	11	27	633					110,637	3	4	557	95,423	10	33	647
28	70	MUSTAFAALTUN	11D	2	22	-3,50	5	23	-0,75	3	5	1,75	0	5	-1,25	10	55	-3,75	88,825	5	28	634					104,284	3	11	574	86,698	9	53	668
29	459	ALİ ŞAHİN	11B	1	22	-4,50	6	20	1,00	3	9	0,75				10	51	-2,75	86,562	3	29	635	74,953	10	48	614	105,245	1	8	569	73,365	15	83	699
30	194	YUNUS KAYA	11A	2	22	-3,50	3	9	0,75	3	9	0,75	3	21	-2,25	11	61	-4,25	84,755	12	30	636	80,345	11	43	609	90,951	10	20	588	80,345	20	71	686

OKUL TYT TEST BAZLI NET LİSTESİ (TYT sıralı)

İL		İLÇE		OKUL												SINAV ADI												KATILIMLAR								
																												Okul	İlçe	İl	Genel					
BATMAN		GERCÜŞ		Gerçüş Anadolu Lisesi												11 SINIG BİLGİ SARMAL 2												90	90	90	707					
Sıra	Ö.No	İsim	Sınıf	TYT Türkçe			TYT Sosyal			TYT Matematik			TYT Fen			Toplam			TYT				SÖZ				SAY				EA					
				D	Y	N	D	Y	N	D	Y	N	D	Y	N	D	Y	N	Puan	Sn	Okul	Genel	Puan	Sn	Okul	Genel	Puan	Sn	Okul	Genel	Puan	Sn	Okul	Genel		
Genel Ortalama				9,7	8,0	7,72	12,2	6,6	10,59	10,8	6,4	9,19	16,0	6,4	14,37	48,7	27,3	41,87	229,500				225,110				258,330				203,940					
Okul Ortalaması				3,7	19,6	-1,24	4,7	18,2	0,16	1,4	6,0	-0,07	1,8	10,8	-0,87	11,6	54,6	-2,02	100,210				103,360				101,950				91,090					
31	182	ZEKERİYA ERTEKİN	11A	1	14	-2,50	1	14	-2,50	4	11	1,25	1	15	-2,75	7	54	-6,50	83,500	13	31	637				91,264	9	19	587	90,501	17	46	661			
32	460	BARAN ÜNER	11B	4	20	-1,00	7	17	2,75	0	1	-0,25	1	0	1,00	12	38	2,50							110,501	5	17	572	104,618	2	10	573	91,442	6	44	658
33	378	BEHİYE ÇELİK	11D	6	24	0,00	9	21	3,75	1	9	-1,25				16	54	2,50							123,834	2	7	546				92,069	7	41	655	
34	494	FURKAN KORKUT	11D	6	24	0,00	9	21	3,75	5	25	-1,25				20	70	2,50							123,834	2	7	546				92,069	7	41	655	
35	505	SAMET GÜNAYDIN	11B	4	18	-0,50	8	22	2,50							12	40	2,00							112,403	2	14	568				96,520	5	29	642	
36	196	GÜLSÜM ORHAN	11B	4	20	-1,00	6	10	3,50	0	3	-0,75				10	33	1,75							115,266	1	10	557				88,265	8	49	664	
37	454	EDANUR KAYA	11E	5	19	0,25	5	13	1,75				0	1	-0,25	10	33	1,75							112,873	1	12	565				101,755	3	16	619	
38	0	ENES BAĞCI	11E	4	20	-1,00	7	17	2,75							11	37	1,75							110,501	2	17	572				93,030	6	38	652	
39	503	ROZERİN GÜMÜŞ	11B	6	24	0,00	7	21	1,75							13	45	1,75							111,128	4	16	571				100,010	2	18	626	
40	188	YUSUF GÜNEŞ	11C	3	20	-2,00	7	18	2,50	1	3	0,25				11	41	0,75							101,933	7	26	591				87,638	9	51	666	
41	484		11A	4	19	-0,75	3	10	0,50	2	8	0,00	4	16	0,00	13	53	-0,25							97,952	8	30	595				94,775	12	36	650	
42	120	EVIN MERYEM OKAY	11B	4	18	-0,50	6	19	1,25	0	5	-1,25				10	42	-0,50							104,461	6	23	588				88,579	7	48	663	
43	473	FETULLAH SİNCAR	11C	4	17	-0,25	4	18	-0,50	1	5	-0,25	1	2	0,50	10	42	-0,50							101,442	2	13	579				96,677	7	27	640	
44	493	NAİME SOYORAL	11C	4	21	-1,25	7	21	1,75	0	4	-1,00				11	46	-0,50							102,403	6	25	590				84,932	11	60	675	
45	512	YAKUP ŞİMŞEK	11D	5	19	0,25	6	22	0,50	1	7	-0,75	0	3	-0,75	12	51	-0,75							104,932	4	22	587				96,990	1	24	637	
46	479	HAVVA TUNÇ	11D	3	21	-2,25	7	16	3,00	0	6	-1,50				10	43	-0,75							103,364	5	24	589				74,776	18	77	693	
47	187	DELAL KARDAŞ	11B	1	19	-3,75	7	15	3,25				1	6	-0,50	9	40	-1,00							94,482	7	33	598				73,835	14	80	696	
48	477	HASAN ŞAHİN	11D	4	17	-0,25	5	22	-0,50	0	2	-0,50				9	41	-1,25													95,089	6	35	649		
49	475	GÜLBAHAR IŞIK	11C	0	16	-4,00	6	16	2,00	1	3	0,25				7	35	-1,75							84,796	11	40	606				73,678	16	82	698	
50	186	SEHER ÇAKIR	11E	5	20	0,00	4	23	-1,75							9	43	-1,75													100,010	4	18	626		
51	461	BEDİA ORAK	11C	3	21	-2,25	3	9	0,75				2	10	-0,50	8	40	-2,00							89,070	9	37	603				84,305	12	63	678	
52	350	MUSTAFA KESKİN	11B	3	20	-2,00	6	23	0,25				0	2	-0,50	9	45	-2,25													86,050	9	57	672		
53	383	AHMET ÖZGÜR ORAK	11E	5	20	0,00	2	14	-1,50				0	3	-0,75	7	37	-2,25													100,010	4	18	626		
54	223	ÖMER YILDIRIM	11D	2	16	-2,00	5	21	-0,25							7	37	-2,25													86,050	12	57	672		
55	126	NARİN KESKİN	11C	4	21	-1,25	5	23	-0,75	1	5	-0,25				10	49	-2,25													89,697	8	47	662		
56	467	BÜŞRA ŞİMŞEK	11A	2	13	-1,25	2	12	-1,00				2	8	0,00	6	33	-2,25													91,285	16	45	659		
57	184	MÜLAYİM YILMAZ	11C	4	26	-2,50	6	24	0,00							10	50	-2,50													82,560	14	67	682		
58	480	HELEN YILDIZHAN	11C	2	25	-4,25	6	18	1,50	1	3	0,25				9	46	-2,50							79,875	13	44	610				71,933	18	87	703	
59	198	FURKAN ŞİMŞEK	11D	2	18	-2,50	4	16	0,00							6	34	-2,50													82,560	15	67	682		
60	513	ZEYNEP K PL N	11B	0	17	-4,25	6	18	1,50							6	35	-2,75							79,875	9	44	610				70,345	17	88	704	

OKUL TYT TEST BAZLI NET LİSTESİ (TYT sıralı)

İL		İLÇE		OKUL												SINAV ADI												KATILIMLAR									
																												Okul	İlçe	İl	Genel						
BATMAN		GERCÜŞ		Gerçüş Anadolu Lisesi												11 SINIG BİLGİ SARMAL 2												90	90	90	707						
Sıra	Ö.No	İsim	Sınıf	TYT Türkçe			TYT Sosyal			TYT Matematik			TYT Fen			Toplam			TYT				SÖZ				SAY				EA						
				D	Y	N	D	Y	N	D	Y	N	D	Y	N	D	Y	N	Puan	Sn	Okul	Genel	Puan	Sn	Okul	Genel	Puan	Sn	Okul	Genel	Puan	Sn	Okul	Genel			
Genel Ortalama				9,7	8,0	7,72	12,2	6,6	10,59	10,8	6,4	9,19	16,0	6,4	14,37	48,7	27,3	41,87	229,500				225,110				258,330				203,940						
Okul Ortalaması				3,7	19,6	-1,24	4,7	18,2	0,16	1,4	6,0	-0,07	1,8	10,8	-0,87	11,6	54,6	-2,02	100,210				103,360				101,950				91,090						
61	320	YUSUF BATOM	11A				3	6	1,50	2	11	-0,75	3	26	-3,50	8	43	-2,75																			
62	221	NURHAN DAŞ	11D	3	17	-1,25	4	19	-0,75	0	3	-0,75				7	39	-2,75																			
63	515	ZIRAV EKİNCİ	11B	4	22	-1,50	5	22	-0,50	0	3	-0,75	1	5	-0,25	10	52	-3,00																			
64	436	NAZAR ÇETİN	11E	3	24	-3,00	6	22	0,50				1	6	-0,50	10	52	-3,00																			
65	474	FİRDEVS KIRAÇ	11A	2	18	-2,50	9	17	4,75	0	13	-3,25	3	20	-2,00	14	68	-3,00																			
66	508	HÜSEYİN TURGUT	11A	4	19	-0,75	2	14	-1,50	2	8	0,00	2	11	-0,75	10	52	-3,00																			
67	485	KUMRU GÜNDÜZ	11D	3	20	-2,00	5	22	-0,50	0	2	-0,50				8	44	-3,00																			
68	76	SUZAN ÖZÇELİK	11D	3	21	-2,25	4	20	-1,00	1	3	0,25				8	44	-3,00																			
69	133	CELAL ÇİFTÇİ	11B	4	24	-2,00	5	24	-1,00	0	1	-0,25				9	49	-3,25																			
70	466	BÜŞRA ÖNER	11A	2	20	-3,00	4	17	-0,25	1	5	-0,25	4	15	0,25	11	57	-3,25																			
71	147	EVİN KIZMAZ	11D	3	20	-2,00	5	21	-0,25	0	4	-1,00				8	45	-3,25																			
72	0	RAMAZAN TURĞUT	11C	1	17	-3,25	5	17	0,75	1	6	-0,50	0	1	-0,25	7	41	-3,25																			
73	214	AHMET İŞİK	11B	3	13	-0,25	2	21	-3,25				1	4	0,00	6	38	-3,50																			
74	464	BİLAL BIÇAKÇI	11A	5	19	0,25	3	25	-3,25	0	6	-1,50	4	12	1,00	12	62	-3,50																			
75	319	NARİN ADSIZ	11E	4	26	-2,50	5	22	-0,50				1	7	-0,75	10	55	-3,75																			
76	495	NESLİHAN KESKİN	11A	1	9	-1,25	3	11	0,25	0	3	-0,75	2	17	-2,25	6	40	-4,00																			
77	199	YUNUS OĞUZ	11C	3	21	-2,25	4	22	-1,50				1	5	-0,25	8	48	-4,00																			
78	462	BERAT ASLAN	11B	3	25	-3,25	5	23	-0,75	1	7	-0,75	2	6	0,50	11	61	-4,25																			
79	472	FATMAU * Ç	11E	5	24	-1,00	4	25	-2,25				0	5	-1,25	9	54	-4,50																			
80	193	MUHAMMEDYUSUF TURAI	11D	5	25	-1,25	4	26	-2,50	1	7	-0,75				10	58	-4,50																			
81	217	EVİN İLGEN	11A	1	15	-2,75	0	2	-0,50	1	8	-1,00	4	19	-0,75	6	44	-5,00																			
82	500	RİDVAN ŞAHİN	11B	3	17	-1,25	1	15	-2,75	0	5	-1,25				4	37	-5,25																			
83	200	ARDA ERPOLAT	11A	3	27	-3,75	5	25	-1,25				0	1	-0,25	8	53	-5,25																			
84	488	KIRAÇ	11D	4	17	-0,25	3	27	-3,75	0	1	-0,25	1	8	-1,00	8	53	-5,25																			
85	476	GÜLİSTAN KIZMAZ	11C	2	21	-3,25	3	16	-1,00	0	3	-0,75	0	2	-0,50	5	42	-5,50																			
86	457	AHMETASLAN	11B	4	26	-2,50	5	25	-1,25	0	2	-0,50	0	5	-1,25	9	58	-5,50																			
87	206	HELİN KONAK	11B	1	19	-3,75	4	18	-0,50	0	5	-1,25				5	42	-5,50																			
88	161	YUSUF DENİZ	11E	5	25	-1,25	2	23	-3,75	0	2	-0,50				7	50	-5,50																			
89	489	MELİKE EREN	11D	3	22	-2,50	4	22	-1,50	0	6	-1,50				7	50	-5,50																			
90	205	HASAN BARLAK	11A	5	22	-0,50	1	17	-3,25	1	7	-0,75	2	18	-2,50	9	64	-7,00																			

11 SINIFI TYT TEST BAZLI NET LİSTESİ (TYT sıralı)

İL		İLÇE		OKUL											SINAV ADI												KATILIMLAR									
																											Okul	İlçe	İl	Genel						
BATMAN		GERCÜŞ		Gerçüş Anadolu Lisesi											11 SINIF BİLGİ SARMAL 2												90	90	90	707						
Sıra	Ö.No	İsim	Sınıf	TYT Türkçe			TYT Sosyal			TYT Matematik			TYT Fen			Toplam			TYT				SÖZ				SAY				EA					
				D	Y	N	D	Y	N	D	Y	N	D	Y	N	D	Y	N	Puan	Sn	Okul	Genel	Puan	Sn	Okul	Genel	Puan	Sn	Okul	Genel	Puan	Sn	Okul	Genel		
Genel Ortalama				9,7	8,0	7,72	12,2	6,6	10,59	10,8	6,4	9,19	16,0	6,4	14,37	48,7	27,3	41,87	229,500				225,110				258,330				203,940					
Okul Ortalaması				3,7	19,6	-1,24	4,7	18,2	0,16	1,4	6,0	-0,07	1,8	10,8	-0,87	11,6	54,6	-2,02	100,210				103,360				101,950				91,090					
SINIF: 11																																				
1	0	YUSRA TURĞUT	11	8	22	2,50	10	20	5,00	1	11	-1,75	3	11	0,25	22	64	6,00	113,100	1	4	601	149,225	1	2	504					106,342	1	10	612		

TESTLERİ NET ORTALAMALARINA GÖRE KIYASLAMA

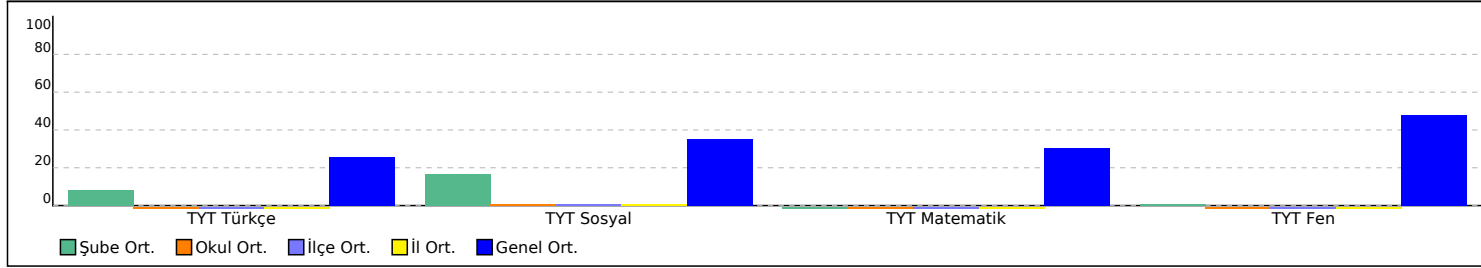

PUAN ORT. GÖRE KIYAS

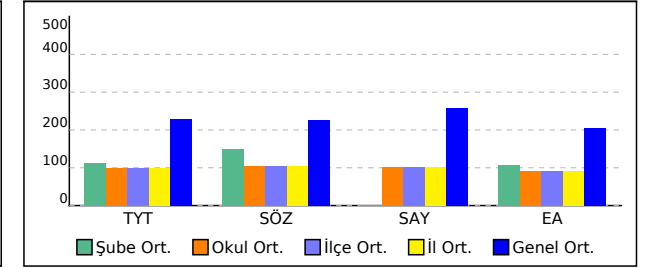

11A SINIFI TYT TEST BAZLI NET LİSTESİ (TYT sıralı)

İL		İLÇE		OKUL												SINAV ADI												KATILIMLAR									
																												Okul	İlçe	İl	Genel						
BATMAN		GERCÜŞ		Gerçüş Anadolu Lisesi												11 SINIG BİLGİ SARMAL 2												90	90	90	707						
Sıra	Ö.No	İsim	Sınıf	TYT Türkçe			TYT Sosyal			TYT Matematik			TYT Fen			Toplam			TYT				SÖZ				SAY				EA						
				D	Y	N	D	Y	N	D	Y	N	D	Y	N	D	Y	N	Puan	Sn	Okul	Genel	Puan	Sn	Okul	Genel	Puan	Sn	Okul	Genel	Puan	Sn	Okul	Genel			
Genel Ortalama				9,7	8,0	7,72	12,2	6,6	10,59	10,8	6,4	9,19	16,0	6,4	14,37	48,7	27,3	41,87	229,500				225,110				258,330				203,940						
Okul Ortalaması				3,7	19,6	-1,24	4,7	18,2	0,16	1,4	6,0	-0,07	1,8	10,8	-0,87	11,6	54,6	-2,02	100,210				103,360				101,950				91,090						
SINIF: 11A																																					
1	980	ABDULSAMET METE	11A	8	20	3,00	10	20	5,00	2	5	0,75	2	17	-2,25	22	62	6,50	120,705	1	1	595	152,715	1	1	495	90,951	10	20	588	125,715	2	3	583			
2	496	NESLİHAN TURĞUT	11A	9	14	5,50	2	12	-1,00				1	8	-1,00	12	34	3,50	118,685	2	2	597	132,047	2	4	535				138,400	1	1	556				
3	455	ELİF ŞİMŞEK	11A	7	19	2,25	7	19	2,25	4	11	1,25	1	9	-1,25	19	58	4,50	116,767	3	3	599	130,009	3	6	540	100,794	5	14	580	123,656	3	4	588			
4	465	BÜŞRA	11A	3	15	-0,75	3	8	1,00	3	6	1,50	4	15	0,25	13	44	2,00	106,450	4	7	607	101,128	6	27	592	112,068	2	3	554	104,305	4	12	615			
5	116	SEVVAL ŞİMŞEK	11A	4	22	-1,50	6	17	1,75	3	5	1,75	2	20	-3,00	15	64	-1,00	98,007	5	18	624	100,658	7	28	593	93,166	8	18	585	100,658	6	17	624			
6	486	MAHMUTASOLM*ZLMAZ	11A	2	14	-1,50	4	19	-0,75	3	8	1,00	5	20	0,00	14	61	-1,25	96,820	6	19	625				106,990	4	6	565	95,893	9	32	646				
7	482	SULTAN GÜNER	11A	1	25	-5,25	2	2	1,50	5	9	2,75	6	19	1,25	14	55	0,25	96,777	7	20	626	72,895	13	49	615	127,146	1	1	511	80,836	19	70	685			
8	507	SERANUR ÖNAL	11A	2	18	-2,50	3	10	0,50	4	7	2,25	3	24	-3,00	12	59	-2,75	93,597	8	22	628	85,737	10	39	605	96,656	6	16	583	96,854	8	25	638			
9	487	MEHMET KAÇMAZ	11A	3	20	-2,00	6	18	1,50	5	12	2,00	1	23	-4,75	15	73	-3,25	92,272	9	24	630	95,580	9	31	596	83,793	12	23	591	98,756	7	22	635			
10	191	NİSANUR YAVUZ	11A	6	21	0,75	1	21	-4,25	0	2	-0,50	5	21	-0,25	12	65	-4,25	91,635	10	25	631	78,245	12	47	613				102,069	5	14	617				
11	478	HAVA ŞİMŞEK	11A	3	21	-2,25	1	22	-4,50	3	5	1,75	5	21	-0,25	12	69	-5,25	88,962	11	27	633				110,637	3	4	557	95,423	10	33	647				
12	194	YUNUS KAYA	11A	2	22	-3,50	3	9	0,75	3	9	0,75	3	21	-2,25	11	61	-4,25	84,755	12	30	636	80,345	11	43	609	90,951	10	20	588	80,345	20	71	686			
13	182	ZEKERİYA ERTEKİN	11A	1	14	-2,50	1	14	-2,50	4	11	1,25	1	15	-2,75	7	54	-6,50	83,500	13	31	637				91,264	9	19	587	90,501	17	46	661				
14	484		11A	4	19	-0,75	3	10	0,50	2	8	0,00	4	16	0,00	13	53	-0,25					97,952	8	30	595				94,775	12	36	650				
15	467	BÜŞRA ŞİMŞEK	11A	2	13	-1,25	2	12	-1,00				2	8	0,00	6	33	-2,25											91,285	16	45	659					
16	320	YUSUF BATOM	11A				3	6	1,50	2	11	-0,75	3	26	-3,50	8	43	-2,75				109,540	5	19	575				95,245	11	34	648					
17	474	FİRDEVS KIRAÇ	11A	2	18	-2,50	9	17	4,75	0	13	-3,25	3	20	-2,00	14	68	-3,00					112,737	4	13	566				61,913	24	90	706				
18	508	HÜSEYİN TURGUT	11A	4	19	-0,75	2	14	-1,50	2	8	0,00	2	11	-0,75	10	52	-3,00											94,775	12	36	650					
19	466	BÜŞRA ÖNER	11A	2	20	-3,00	4	17	-0,25	1	5	-0,25	4	15	0,25	11	57	-3,25											77,482	21	76	691					
20	464	BİLAL BIÇAKÇI	11A	5	19	0,25	3	25	-3,25	0	6	-1,50	4	12	1,00	12	62	-3,50					95,893	7	17	584	92,226	14	40	654							
21	495	NESLİHAN KESKİN	11A	1	9	-1,25	3	11	0,25	0	3	-0,75	2	17	-2,25	6	40	-4,00											86,520	18	54	669					
22	217	EVİN İLGEN	11A	1	15	-2,75	0	2	-0,50	1	8	-1,00	4	19	-0,75	6	44	-5,00											74,462	22	78	694					
23	200	ARDA ERPOLAT	11A	3	27	-3,75	5	25	-1,25				0	1	-0,25	8	53	-5,25											73,835	23	80	696					
24	205	HASAN BARLAK	11A	5	22	-0,50	1	17	-3,25	1	7	-0,75	2	18	-2,50	9	64	-7,00											91,755	15	43	657					

11A SINIFI TYT TEST BAZLI NET LİSTESİ (TYT sıralı)

İL		İLÇE		OKUL												SINAV ADI												KATILIMLAR						
																												Okul	İlçe	İl	Genel			
BATMAN		GERCÜŞ		Gerçüş Anadolu Lisesi												11 SINIG BİLGİ SARMAL 2												90	90	90	707			
Sıra	Ö.No	İsim	Sınıf	TYT Türkçe			TYT Sosyal			TYT Matematik			TYT Fen			Toplam			TYT				SÖZ				SAY				EA			
				D	Y	N	D	Y	N	D	Y	N	D	Y	N	D	Y	N	Puan	Sn	Okul	Genel	Puan	Sn	Okul	Genel	Puan	Sn	Okul	Genel	Puan	Sn	Okul	Genel
Genel Ortalama				9,7	8,0	7,72	12,2	6,6	10,59	10,8	6,4	9,19	16,0	6,4	14,37	48,7	27,3	41,87	229,500				225,110				258,330				203,940			
Okul Ortalaması				3,7	19,6	-1,24	4,7	18,2	0,16	1,4	6,0	-0,07	1,8	10,8	-0,87	11,6	54,6	-2,02	100,210				103,360				101,950				91,090			
SINIF: 11A																																		

TESTLERİ NET ORTALAMALARINA GÖRE KIYASLAMA

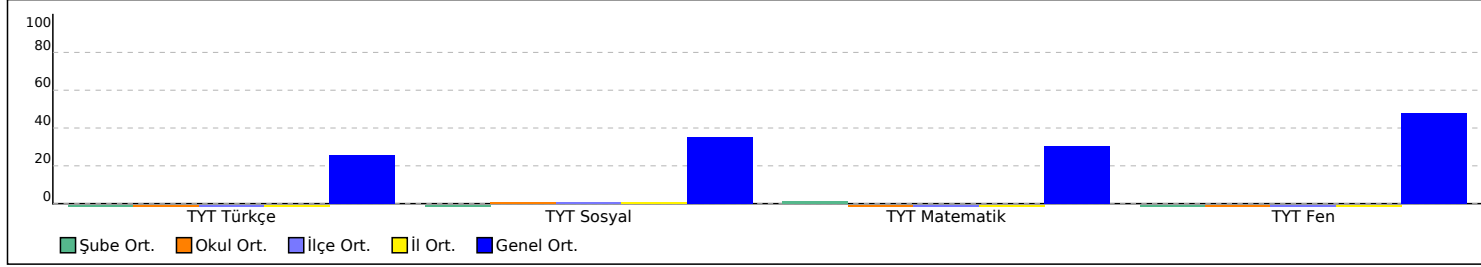

PUAN ORT. GÖRE KIYAS

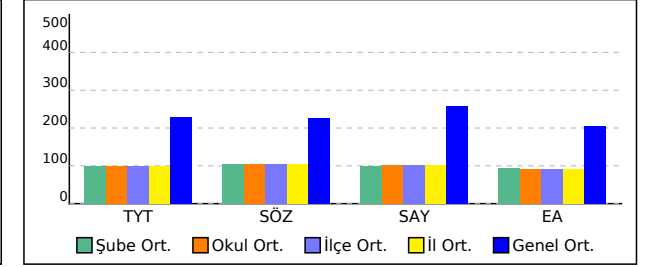

11B SINIFI TYT TEST BAZLI NET LİSTESİ (TYT sıralı)

İL		İLÇE		OKUL												SINAV ADI												KATILIMLAR									
																												Okul	İlçe	İl	Genel						
BATMAN		GERCÜŞ		Gerçüş Anadolu Lisesi												11 SINIG BİLGİ SARMAL 2												90	90	90	707						
Sıra	Ö.No	İsim	Sınıf	TYT Türkçe			TYT Sosyal			TYT Matematik			TYT Fen			Toplam			TYT				SÖZ				SAY				EA						
				D	Y	N	D	Y	N	D	Y	N	D	Y	N	D	Y	N	Puan	Sn	Okul	Genel	Puan	Sn	Okul	Genel	Puan	Sn	Okul	Genel	Puan	Sn	Okul	Genel			
Genel Ortalama				9,7	8,0	7,72	12,2	6,6	10,59	10,8	6,4	9,19	16,0	6,4	14,37	48,7	27,3	41,87	229,500				225,110				258,330				203,940						
Okul Ortalaması				3,7	19,6	-1,24	4,7	18,2	0,16	1,4	6,0	-0,07	1,8	10,8	-0,87	11,6	54,6	-2,02	100,210				103,360				101,950				91,090						
SINIF: 11B																																					
1	514	ZEYNEP TEKİN	11B	3	9	0,75	4	12	1,00	0	4	-1,00		7	25	0,75	100,527	1	15	619	111,598	3	15	570				98,892	3	21	634						
2	204	HASAN SAMET GÜNDÜZ	11B	6	19	1,25	4	26	-2,50					1	4	0,00	100,212	2	16	621	92,853	8	35	600				108,735	1	8	606						
3	459	ALİ ŞAHİN	11B	1	22	-4,50	6	20	1,00	3	9	0,75		10	51	-2,75	86,562	3	29	635	74,953	10	48	614	105,245	1	8	569	73,365	15	83	699					
4	460	BARAN ÜNER	11B	4	20	-1,00	7	17	2,75	0	1	-0,25	1	0	1,00						110,501	5	17	572	104,618	2	10	573	91,442	6	44	658					
5	505	SAMET GÜNAYDIN	11B	4	18	-0,50	8	22	2,50					12	40	2,00					112,403	2	14	568				96,520	5	29	642						
6	196	GÜLSÜM ORHAN	11B	4	20	-1,00	6	10	3,50	0	3	-0,75		10	33	1,75					115,266	1	10	557				88,265	8	49	664						
7	503	ROZERİN GÜMÜŞ	11B	6	24	0,00	7	21	1,75					13	45	1,75					111,128	4	16	571				100,010	2	18	626						
8	120	EVİN MERYEM OKAY	11B	4	18	-0,50	6	19	1,25	0	5	-1,25		10	42	-0,50					104,461	6	23	588				88,579	7	48	663						
9	187	DELAL KARDAŞ	11B	1	19	-3,75	7	15	3,25				1	6	-0,50						94,482	7	33	598				73,835	14	80	696						
10	350	MUSTAFA KESKİN	11B	3	20	-2,00	6	23	0,25				0	2	-0,50													86,050	9	57	672						
11	513	ZEYNEP K PL N	11B	0	17	-4,25	6	18	1,50					6	35	-2,75					79,875	9	44	610				70,345	17	88	704						
12	515	ZIRAV EKİNCİ	11B	4	22	-1,50	5	22	-0,50	0	3	-0,75	1	5	-0,25													84,775	10	61	676						
13	133	CELAL ÇİFTÇİ	11B	4	24	-2,00	5	24	-1,00	0	1	-0,25		9	49	-3,25												84,462	11	62	677						
14	214	AHMET İŞİK	11B	3	13	-0,25	2	21	-3,25				1	4	0,00													98,265	4	23	636						
15	462	BERAT ASLAN	11B	3	25	-3,25	5	23	-0,75	1	7	-0,75	2	6	0,50									97,952	3	15	582	72,560	16	85	701						
16	500	RİDVAN ŞAHİN	11B	3	17	-1,25	1	15	-2,75	0	5	-1,25		4	37	-5,25												83,344	12	65	680						
17	457	AHMETASLAN	11B	4	26	-2,50	5	25	-1,25	0	2	-0,50	0	5	-1,25													79,384	13	73	688						
18	206	HELİN KONAK	11B	1	19	-3,75	4	18	-0,50	0	5	-1,25		5	42	-5,50												65,894	18	89	705						

TESTLERİ NET ORTALAMALARINA GÖRE KIYASLAMA

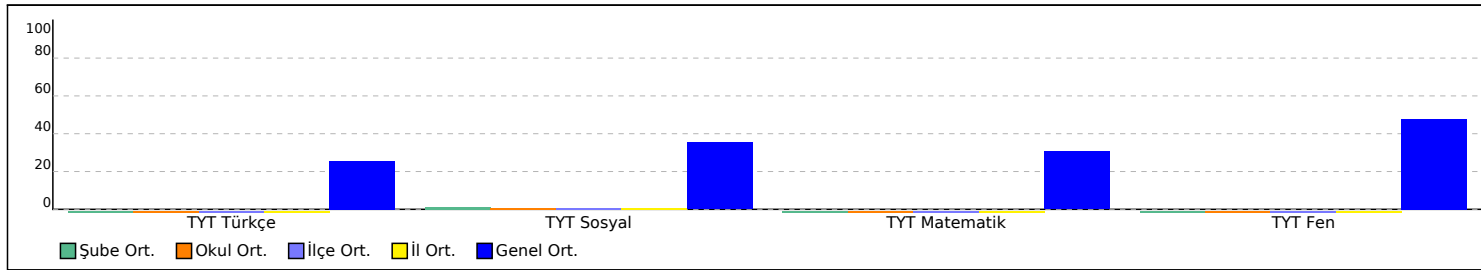

PUAN ORT. GÖRE KIYAS

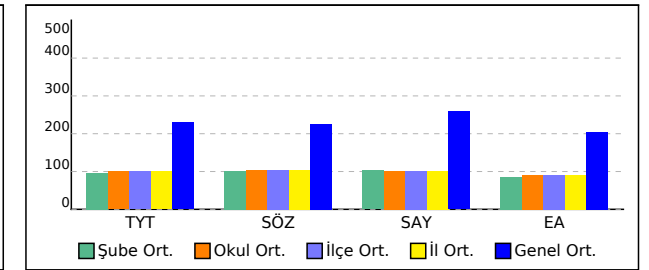

11C SINIFI TYT TEST BAZLI NET LİSTESİ (TYT sıralı)

İL		İLÇE		OKUL												SINAV ADI												KATILIMLAR											
																												Okul	İlçe	İl	Genel								
BATMAN		GERCÜŞ		Gerçüş Anadolu Lisesi												11 SINIG BİLGİ SARMAL 2												90	90	90	707								
Sıra	Ö.No	İsim		Sınıf	TYT Türkçe			TYT Sosyal			TYT Matematik			TYT Fen			Toplam			TYT				SÖZ				SAY				EA							
					D	Y	N	D	Y	N	D	Y	N	D	Y	N	D	Y	N	Puan	Sn	Okul	Genel	Puan	Sn	Okul	Genel	Puan	Sn	Okul	Genel	Puan	Sn	Okul	Genel				
Genel Ortalama					9,7	8,0	7,72	12,2	6,6	10,59	10,8	6,4	9,19	16,0	6,4	14,37	48,7	27,3	41,87	229,500					225,110					258,330					203,940				
Okul Ortalaması					3,7	19,6	-1,24	4,7	18,2	0,16	1,4	6,0	-0,07	1,8	10,8	-0,87	11,6	54,6	-2,02	100,210					103,360					101,950					91,090				
SINIF: 11C																																							
1	470	ESRA KAVAK		11C	7	20	2,00	7	17	2,75	0	1	-0,25		14	38	4,50	112,812	1	5	603	131,441	1	5	537					112,382	2	6	601						
2	492	YUSUF ASLAN		11C	4	12	1,00	5	13	1,75	1	3	0,25	1	4	0,00	11	32	3,00	108,907	2	6	604	118,108	2	9	554					108,578	4	9	608				
3	469	ELİF NARİN DEMİR		11C	4	13	0,75	5	14	1,50					9	27	2,25	106,187	3	8	608	114,775	3	11	558					105,245	5	11	613						
4	222	BÜŞRA IŞIK		11C	5	14	1,50	4	17	-0,25					9	31	1,25	105,810	4	9	609	108,892	4	20	578					110,480	3	7	604						
5	190	HASAN YALÇIN		11C	5	14	1,50	1	19	-3,75	3	8	1,00		9	41	-1,25	103,390	5	12	614	86,656	10	38	604	106,990	1	6	565	116,833	1	5	596						
6	498	REMZİYE SÖĞÜT		11C	5	18	0,50	4	21	-1,25	0	1	-0,25		9	40	-1,00	98,417	6	17	623	95,559	8	32	597					101,912	6	15	618						
7	212	MERVE ASLAN		11C	2	17	-2,25	8	19	3,25	1	2	0,50	0	9	-2,25	11	47	-0,75	93,905	7	21	627	104,952	5	21	586	89,206	3	22	590	87,482	10	52	667				
8	188	YUSUF GÜNEŞ		11C	3	20	-2,00	7	18	2,50	1	3	0,25		11	41	0,75					101,933	7	26	591					87,638	9	51	666						
9	473	FETULLAH SİNCAR		11C	4	17	-0,25	4	18	-0,50	1	5	-0,25	1	2	0,50	10	42	-0,50							101,442	2	13	579	96,677	7	27	640						
10	493	NAİME SOYORAL		11C	4	21	-1,25	7	21	1,75	0	4	-1,00		11	46	-0,50					102,403	6	25	590					84,932	11	60	675						
11	475	GÜLBAHAR IŞIK		11C	0	16	-4,00	6	16	2,00	1	3	0,25		7	35	-1,75					84,796	11	40	606					73,678	16	82	698						
12	461	BEDİA ORAK		11C	3	21	-2,25	3	9	0,75				2	10	-0,50	8	40	-2,00						89,070	9	37	603			84,305	12	63	678					
13	126	NARİN KESKİN		11C	4	21	-1,25	5	23	-0,75	1	5	-0,25		10	49	-2,25												89,697	8	47	662							
14	184	MÜLAYİM YILMAZ		11C	4	26	-2,50	6	24	0,00					10	50	-2,50												82,560	14	67	682							
15	480	HELEN YILDIZHAN		11C	2	25	-4,25	6	18	1,50	1	3	0,25		9	46	-2,50					79,875	13	44	610					71,933	18	87	703						
16	0	RAMAZAN TURĞUT		11C	1	17	-3,25	5	17	0,75	1	6	-0,50	0	1	-0,25	7	41	-3,25						82,090	12	42	608			74,149	15	79	695					
17	199	YUNUS OĞUZ		11C	3	21	-2,25	4	22	-1,50				1	5	-0,25	8	48	-4,00										84,305	12	63	678							
18	476	GÜLİSTAN KIZMAZ		11C	2	21	-3,25	3	16	-1,00	0	3	-0,75	0	2	-0,50	5	42	-5,50										72,560	17	85	701							

TESTLERİ NET ORTALAMALARINA GÖRE KIYASLAMA

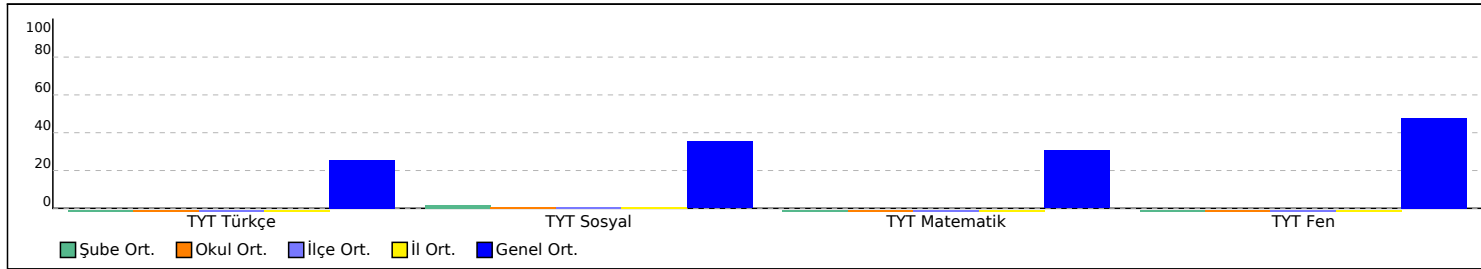

PUAN ORT. GÖRE KIYAS

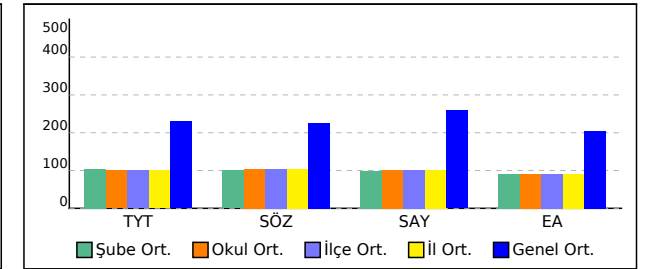

11D SINIFI TYT TEST BAZLI NET LİSTESİ (TYT sıralı)

İL		İLÇE		OKUL												SINAV ADI												KATILIMLAR							
																												Okul	İlçe	İl	Genel				
BATMAN		GERCÜŞ		Gerçüş Anadolu Lisesi												11 SINIF BİLGİ SARMAL 2												90	90	90	707				
Sıra	Ö.No	İsim	Sınıf	TYT Türkçe			TYT Sosyal			TYT Matematik			TYT Fen			Toplam			TYT				SÖZ				SAY				EA				
				D	Y	N	D	Y	N	D	Y	N	D	Y	N	D	Y	N	Puan	Sn	Okul	Genel	Puan	Sn	Okul	Genel	Puan	Sn	Okul	Genel	Puan	Sn	Okul	Genel	
Genel Ortalama				9,7	8,0	7,72	12,2	6,6	10,59	10,8	6,4	9,19	16,0	6,4	14,37	48,7	27,3	41,87	229,500				225,110				258,330				203,940				
Okul Ortalaması				3,7	19,6	-1,24	4,7	18,2	0,16	1,4	6,0	-0,07	1,8	10,8	-0,87	11,6	54,6	-2,02	100,210				103,360				101,950				91,090				
SINIF: 11D																																			
1	130	EKREM BAŞARAN	11D	4	26	-2,50	8	21	2,75	4	7	2,25				16	54	2,50	105,492	1	11	611	100,031	6	29	594	115,715	1	2	538	96,854	2	25	638	
2	483	İSA ÖZDEMİR	11D	6	19	1,25	8	16	4,00	0	8	-2,00	0	2	-0,50	14	45	2,75	102,817	2	13	616	134,147	1	3	531				96,029	5	31	645		
3	481	HELİN OKÇU	11D	4	20	-1,00	3	21	-2,25	2	6	0,50				9	47	-2,75	93,570	3	23	629				103,500	4	12	575	96,207	4	30	644		
4	143	YUSUF ÖZSUNAR	11D	2	23	-3,75	6	21	0,75	2	5	0,75				10	49	-2,25	89,215	4	26	632	78,600	7	46	612	105,245	2	8	569	78,600	17	75	690	
5	70	MUSTAFAALTUN	11D	2	22	-3,50	5	23	-0,75	3	5	1,75	0	5	-1,25	10	55	-3,75	88,825	5	28	634				104,284	3	11	574	86,698	9	53	668		
6	378	BEHİYE ÇELİK	11D	6	24	0,00	9	21	3,75	1	9	-1,25				16	54	2,50					123,834	2	7	546				92,069	7	41	655		
7	494	FURKAN KORKUT	11D	6	24	0,00	9	21	3,75	5	25	-1,25				20	70	2,50					123,834	2	7	546				92,069	7	41	655		
8	512	YAKUP ŞİMŞEK	11D	5	19	0,25	6	22	0,50	1	7	-0,75	0	3	-0,75	12	51	-0,75					104,932	4	22	587				96,990	1	24	637		
9	479	HAVVA TUNÇ	11D	3	21	-2,25	7	16	3,00	0	6	-1,50				10	43	-0,75					103,364	5	24	589				74,776	18	77	693		
10	477	HASAN ŞAHİN	11D	4	17	-0,25	5	22	-0,50	0	2	-0,50				9	41	-1,25											95,089	6	35	649			
11	223	ÖMER YILDIRIM	11D	2	16	-2,00	5	21	-0,25							7	37	-2,25											86,050	12	57	672			
12	198	FURKAN ŞİMŞEK	11D	2	18	-2,50	4	16	0,00							6	34	-2,50											82,560	15	67	682			
13	221	NURHAN DAŞ	11D	3	17	-1,25	4	19	-0,75	0	3	-0,75				7	39	-2,75											86,520	10	54	669			
14	485	KUMRU GÜNDÜZ	11D	3	20	-2,00	5	22	-0,50	0	2	-0,50				8	44	-3,00											82,874	14	66	681			
15	76	SUZAN ÖZÇELİK	11D	3	21	-2,25	4	20	-1,00	1	3	0,25				8	44	-3,00											85,893	13	59	674			
16	147	EVİN KIZMAZ	11D	3	20	-2,00	5	21	-0,25	0	4	-1,00				8	45	-3,25											79,697	16	72	687			
17	193	MUHAMMEDYUSUF TURAI	11D	5	25	-1,25	4	26	-2,50	1	7	-0,75				10	58	-4,50											86,520	10	54	669			
18	488	KIRAÇ	11D	4	17	-0,25	3	27	-3,75	0	1	-0,25	1	8	-1,00	8	53	-5,25											96,677	3	27	640			
19	489	MELİKE EREN	11D	3	22	-2,50	4	22	-1,50	0	6	-1,50				7	50	-5,50											73,031	19	84	700			

TESTLERİ NET ORTALAMALARINA GÖRE KIYASLAMA

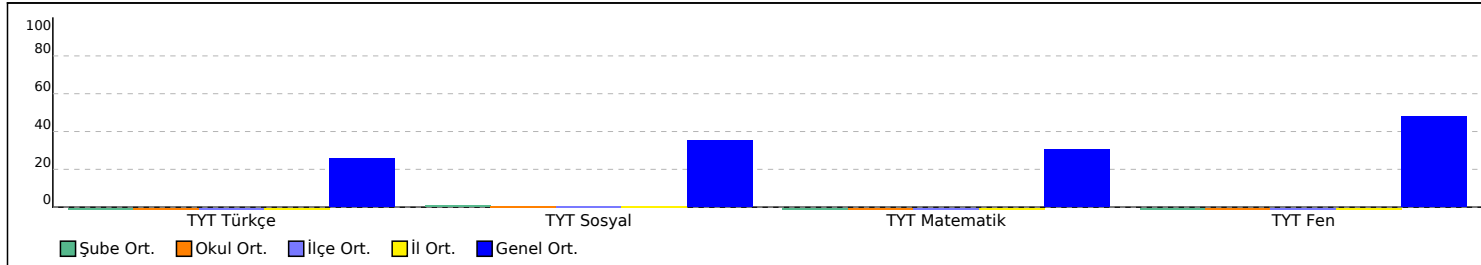

PUAN ORT. GÖRE KIYAS

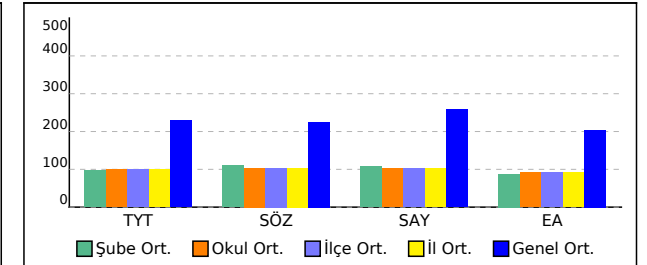

11E SINIFI TYT TEST BAZLI NET LİSTESİ (TYT sıralı)

İL		İLÇE		OKUL												SINAV ADI												KATILIMLAR									
																												Okul	İlçe	İl	Genel						
BATMAN		GERCÜŞ		Gerçüş Anadolu Lisesi												11 SINIF BİLGİ SARMAL 2												90	90	90	707						
Sıra	Ö.No	İsim		Sınıf	TYT Türkçe			TYT Sosyal			TYT Matematik			TYT Fen			Toplam			TYT				SÖZ				SAY				EA					
					D	Y	N	D	Y	N	D	Y	N	D	Y	N	D	Y	N	Puan	Sn	Okul	Genel	Puan	Sn	Okul	Genel	Puan	Sn	Okul	Genel	Puan	Sn	Okul	Genel		
Genel Ortalama					9,7	8,0	7,72	12,2	6,6	10,59	10,8	6,4	9,19	16,0	6,4	14,37	48,7	27,3	41,87	229,500				225,110				258,330				203,940					
Okul Ortalaması					3,7	19,6	-1,24	4,7	18,2	0,16	1,4	6,0	-0,07	1,8	10,8	-0,87	11,6	54,6	-2,02	100,210				103,360				101,950				91,090					
SINIF: 11E																																					
1	197	ZERİFE KALKAN		11E	9	20	4,00	0	22	-5,50					9	42	-1,50	105,730	1	10	610	92,989	3	34	599				127,930	1	2	576					
2	0	HALİS ÇİÇEK		11E	3	24	-3,00	6	17	1,75	9	21	3,75	4	26	-2,50	22	88	0,00	102,217	2	14	618	90,188	4	36	602	110,303	1	5	561	102,894	2	13	616		
3	454	EDANUR KAYA		11E	5	19	0,25	5	13	1,75				0	1	-0,25	10	33	1,75				112,873	1	12	565				101,755	3	16	619				
4	0	ENES BAĞCI		11E	4	20	-1,00	7	17	2,75					11	37	1,75												93,030	6	38	652					
5	186	SEHER ÇAKIR		11E	5	20	0,00	4	23	-1,75					9	43	-1,75												100,010	4	18	626					
6	383	AHMET ÖZGÜR ORAK		11E	5	20	0,00	2	14	-1,50				0	3	-0,75	7	37	-2,25										100,010	4	18	626					
7	436	NAZAR ÇETİN		11E	3	24	-3,00	6	22	0,50				1	6	-0,50	10	52	-3,00				82,247	5	41	607				79,070	10	74	689				
8	319	NARİN ADSIZ		11E	4	26	-2,50	5	22	-0,50				1	7	-0,75	10	55	-3,75										82,560	9	67	682					
9	472	FATMAU * Ç		11E	5	24	-1,00	4	25	-2,25				0	5	-1,25	9	54	-4,50										93,030	6	38	652					
10	161	YUSUF DENİZ		11E	5	25	-1,25	2	23	-3,75	0	2	-0,50		7	50	-5,50												88,109	8	50	665					

TESTLERİ NET ORTALAMALARINA GÖRE KIYASLAMA

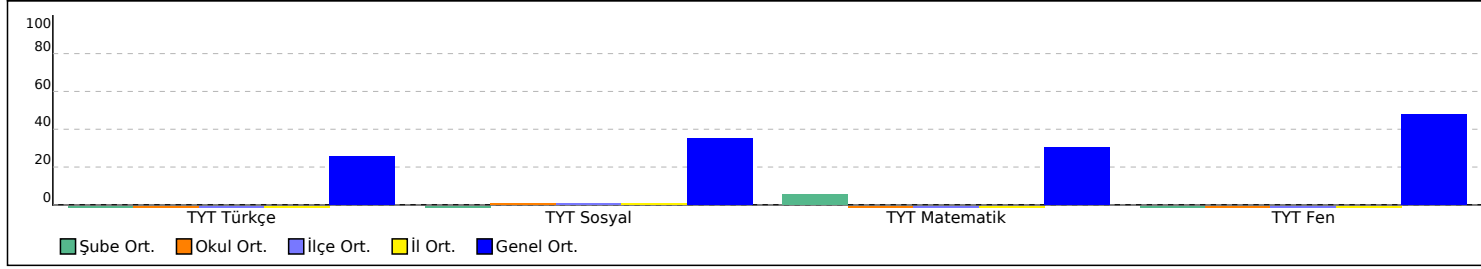

PUAN ORT. GÖRE KIYAS

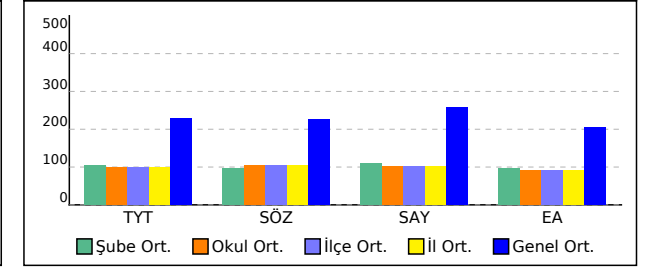

11 SINIG BİLGİ SARMAL 2



113,100 % 85,01

BATMAN / GERCÜŞ
Gerçüş Anadolu Lisesi

11 - 0
YUSRA TURĞUT

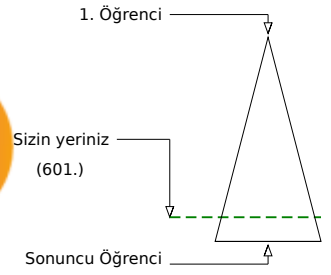
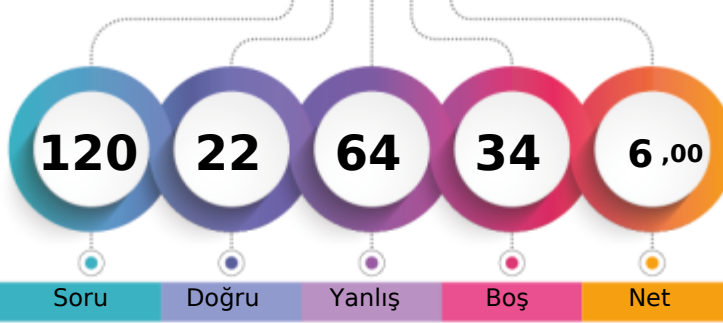

Soru Doğru Yanlış Boş Net

Şube Kurum İlçe İl Genel

Öğrenci Sıra No 1 4 4 4 601 % 85,01

Sınava Katılan Öğrenci Sayısı 1 90 90 90 707

		Soru	Doğru	Yanlış	Boş	Net	Başarı
TYT Türkçe		30	8	22	0	2,50	% 8
Cevap Anahtarı	B	ADABDCBACBDCADBDACBCEBCBDADCB					
Cevaplarınız		cDdDCeAbcdbaadDcacaedCebbDCc					

S	D	Y	B%
30	8	22	27
Türkçe			
HİKÂYE			
4	3	1	75
Tanzimat Dönemi'nde Şiir			
1	0	1	0
Servetifünun Dönemi şairlerini tanı.			
1	0	1	0
Şiirde ahenği sağlayan özellikleri/unsurları belirler.			
2	2	0	100
Şiirin nazım biçimini ve nazım türünü tespit eder.			
1	1	0	100
Saf Şiir			
1	0	1	0
Şiirde edebiyat, sanat ve fikir akımlarının/anlayışlarının yansımalarını değerlendirir.			
1	0	1	0
Şiirdeki mazmun, imge ve edebî sanatları belirleyerek bunların anlama katkısını değerlendirir.			
1	0	1	0
Şiirde ahenği sağlayan özellikleri/unsurları belirler. Şiirdeki mazmun, imge ve edebî sanatları belirleyerek bunların anl.			
1	0	1	0
Şair ile şiir arasındaki ilişkiyi değerlendirir.			
1	0	1	0
HİKÂYE Modernist hikâyelerin özelliklerini kavrar ve bu anlayışla eser veren yazarları bilir.			
1	0	1	0
Toplumcu gerçekçi hikâyelerin özelliklerini kavrar ve bu anlayışla eser veren yazarları bilir. Bireyin iç dünyasını esas a			
1	0	1	0
Şair ile şiir arasındaki ilişkiyi değerlendirir. Şiir			
1	0	1	0
Şiir Tanzimat Dönemi şairlerini tanı.			
1	1	0	100
Saf Şiir Fecriyatı şairlerini tanı.			
1	0	1	0
Cümlenin Öğeleri			
5	1	4	20
Yazım Kuralları			
2	0	2	0
Noktalama İşaretleri			
2	0	2	0
Paragrafın Yardımcı Fikirleri (Düşünceleri)			
1	0	1	0
Edebi Akımlar			
1	0	1	0

		Soru	Doğru	Yanlış	Boş	Net	Başarı
TYT Matematik		30	1	11	18	-1,75	% 0
Cevap Anahtarı	B	DDABAABBEEDBEDBBBCEBCDCEBCABB					
Cevaplarınız		eccaceBcbdba					

S	D	Y	B%
30	1	11	3
Matematik-1			
Trigonometrik fonksiyonların birim çember yardımıyla açıklar.			
2	0	1	0
Trigonometrik fonksiyon grafiklerini çizer.			
2	0	0	0
Sinüs, kosinüs, tanjant fonksiyonlarının ters fonksiyonlarını açıklar.			
2	0	0	0
Kosinüs teoremiyle ilgili problemler çözer.			
2	0	0	0
Yönü açıyı açıklar.			
2	0	0	0

ın yazarları bilir. Modernist hikâyelerin özelliklerini kavrar ve b

		Soru	Doğru	Yanlış	Boş	Net	Başarı
Tarih-1		10	2	8	0	0,00	% 0
Coğrafya-1		10	3	7	0	1,25	% 13
Felsefe		5	3	2	0	2,50	% 50
Din Kült. ve Ahl. Bil.		5	2	3	0	1,25	% 25
TYT Sosyal		30	10	20	0	5,00	% 17
Cevap Anahtarı	B	CEEAEDCAACBADAEBDBAACDBDDDEBC					
Cevaplarınız		dEbdbbdddAaBbbdEdbBdAdDcDbedBC					

S	D	Y	B%
10	2	8	20
Tarih-1			
Denizcilik faaliyetlerinin içdenizlerden okyanuslara taşınmasının dünya siyasetine ve ticaretine etkilerini analiz eder.			
1	0	1	0
Avrupa düşüncesinde meydana gelen değişimleri ve bunların etkilerini analiz eder.			
1	1	0	100
Modern devletler hukukunun ortaya çıkışında Westphalia (Vestfalya) Barışı'nın rolünü kavrar.			
1	0	1	0
Avrupa'daki gelişmelere bağlı olarak Osmanlı idari, askerî ve ekonomik yapısında meydana gelen değişimleri analiz eder.			
1	0	1	0
1700-1774 yılları arasındaki süreçte meydana gelen başlıca siyasi gelişmeleri tarih şerhî ve haritalar üzerinde gösterir.			
4	0	4	0
XVII. yüzyılda değişen siyasi rekabet içerisinde Osmanlı Devleti'nin ittifak girişimlerini açıklar.			
2	1	1	50
Coğrafya-1			
10	3	7	30
Madde döngüleri ve enerji akışını ekosistemin devamlılığı açısından analiz eder.			
2	1	1	50
Ülkelerin farklı dönemlerde izledikleri nüfus politikaları ve sonuçlarını karşılaştırır.			
2	0	2	0
Şehirlerin fonksiyonel özelliklerini açıklar.			
1	0	1	0
Şehirlerin küresel ve bölgesel etkilerini fonksiyonel açıdan yorumlar.			
1	1	0	100
Türkiye'deki şehirleri fonksiyonlarına göre ayırır.			
2	0	2	0
Biyocoğrafyanın oluşumu ve azalmasında etkili olan faktörleri açıklar.			
2	1	1	50
Felsefe			
5	3	2	60
Örnek felsefi metinlerden hareketle MÖ 6. yüzyıl-MS 2. yüzyıl filozoflarının felsefi görüşlerini analiz eder.			
3	2	1	67
Felsefenin ortaya çıkışını hazırlayan düşünce ortamını açıklar.			
2	1	1	50
Din Kült. ve Ahl. Bil.			
5	2	3	40
Cenaze uğurlama ile ilgili dini uygulamaları örneklerle açıklar.			
2	1	1	50
Hayatı anlamlandırmada ahiret inancının önemini fark eder.			
1	0	1	0
Dünya hayatı ile ahiret hayatı arasındaki ilişkiyi açıklar.			
2	1	1	50

		Soru	Doğru	Yanlış	Boş	Net	Başarı
Fizik		10	2	8	0	0,00	% 0
Kimya		10	1	3	6	0,25	% 3
Biyoloji		10	0	0	10	0,00	% 0
TYT Fen		30	3	11	16	0,25	% 1
Cevap Anahtarı	B	ACECECDCEBCECEDEBCECDCCDABEDD					
Cevaplarınız		AbcdEabacebaCa					

S	D	Y	B%
10	2	8	20
Fizik			
Sabit hızlı iki cismin hareketini birbirine göre yorumlar.			
1	1	0	100
Net kuvvet etkisindeki cismin hareketi ile ilgili hesaplamalar yapar.			
2	0	2	0
Bir boyutta sabit ivmeli hareketi analiz eder.			
2	1	1	50
İki boyutta sabit ivmeli hareket ile ilgili hesaplamalar yapar.			
2	0	2	0
Bir boyutta sabit ivmeli hareket ile ilgili hesaplamalar yapar.			
1	0	1	0
Vektörlerin bileşmelerini farklı yöntemleri kullanarak hesaplar.			
1	0	1	0
Bir vektörün iki boyutlu Kartezyen koordinat sisteminde bileşmelerini çizerek büyüklüklerini hesaplar.			
1	0	1	0
Kimya			
10	1	3	10
Yükseltgenme basamakları ile elektron dizilimleri arasındaki ilişkiyi açıklar.			
1	0	1	0
Elementlerin periyodik sistemdeki konumu ile özellikleri arasındaki ilişkiyi açıklar.			
3	1	1	33
Periyodik özelliklerdeki değişim eğilimlerini sebepleriyle açıklar.			
2	0	1	0
Gaz yasalarını açıklar.			
3	0	0	0
Atomun kuantum modeliyle açıklar.			
1	0	0	0
Biyoloji			
10	0	0	0
Endokrin bezleri ve bu bezlerin salgıladıkları hormonları açıklar.			
3	0	0	0
Duyu organlarının yapısını ve işleyişini açıklar.			
3	0	0	0
Sinir sisteminin yapı, görev ve işleyişini açıklar.			
3	0	0	0
Duyu organları rahatsızlıklarını açıklar.			
1	0	0	0

11 SINIĞ BİLGİ SARMAL 2



0,000

%

90,24

BATMAN / GERCÜŞ
Gerçüş Anadolu Lisesi

11A - 484

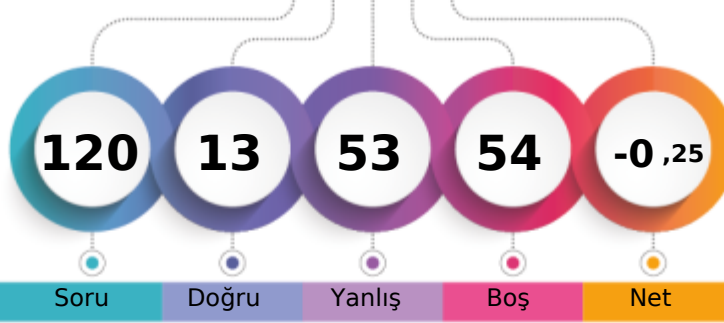

1. Öğrenci

Sizin yeriniz
(638.)

Sonuncu Öğrenci

↑

Soru

Doğru

Yanlış

Boş

Net

Şube

Kurum

İlçe

İl

Genel

Öğrenci Sıra No

14

32

32

32

638

% 90,24

Sınava Katılan Öğrenci Sayısı

24

90

90

90

707

		Soru	Doğru	Yanlış	Boş	Net	Başarı
TYT Türkçe		30	4	19	7	-0,75	% 0
Cevap Anahtarı	A	BDADABDCBACDBDCADBDAAECBCBDADC					
Cevaplarınız		cD eAa C b daDdcccDaba a cbeea					

	S	D	Y	B%
Türkçe	30	4	19	13
Paragrafın Yardımcı Fikirleri (Düşünceleri)	1	0	1	0
Edebi Akımlar	1	1	0	100
HIKÂYE	4	0	3	0
Tanzimat Dönemi'nde Şiir	1	1	0	100
Servetifünun Dönemi şairlerini tanır.	1	0	1	0
Şiirde ahengi sağlayan özellikleri/unsurları belirler.	2	0	0	0
Şiirin nazım biçimini ve nazım türünü tespit eder.	1	1	0	100
Saf Şiir	1	0	0	0
Şiirde edebiyat, sanat ve fikir akımlarının/anlayışlarının yansımalarını değerlendirir.	1	0	1	0
Şiirdeki mazmun, imge ve edebî sanatları belirleyerek bunların anlama katkısını değerlendirir.	1	0	0	0
Şiirde ahengi sağlayan özellikleri/unsurları belirler. Şiirdeki mazmun, imge ve edebî sanatları belirleyerek bunların anl.	1	0	1	0
Şair ile şiir arasındaki ilişkiyi değerlendirir.	1	0	1	0
HIKÂYE Modernist hikâyelerin özelliklerini kavrar ve bu anlayışla eser veren yazarları bilir.	1	1	0	100
Toplumcu gerçekçi hikâyelerin özelliklerini kavrar ve bu anlayışla eser veren yazarları bilir. Bireyin iç dünyasını esas a	1	0	1	0
Şair ile şiir arasındaki ilişkiyi değerlendirir. ŞİİR	1	0	1	0
ŞİİR Tanzimat Dönemi şairlerini tanır.	1	0	1	0
Saf Şiir Fecriyatı şairlerini tanır.	1	0	1	0
Cümlelerin Ögeleri	5	0	4	0
Yazım Kuralları	2	0	1	0
Noktalama İşaretlere	2	0	2	0

		Soru	Doğru	Yanlış	Boş	Net	Başarı
TYT Matematik		30	2	8	20	0,00	% 0
Cevap Anahtarı	A	BBDDABAABBEEDBEDBBBCEBCDCBECA					
Cevaplarınız		eeb Ad B e eba					

	S	D	Y	B%
Matematik-1	30	2	8	7
Yönlü açıyı açıklar.	1	0	1	0
Trigonometrik fonksiyonları birim çember yardımıyla açıklar.	22	2	5	9
Trigonometrik fonksiyon grafiklerini çizer.	2	0	0	0
Sinüs, kosinüs, tanjant fonksiyonlarının ters fonksiyonlarını açıklar.	2	0	0	0
Kosinüs teoremiyle ilgili problemler çözer.	2	0	1	0

ın yazarları bilir. Modernist hikâyelerin özelliklerini kavrar ve b

		Soru	Doğru	Yanlış	Boş	Net	Başarı
Tarih-1		10	0	4	6	-1,00	% 0
Coğrafya-1		10	0	0	10	0,00	% 0
Felsefe		5	1	4	0	0,00	% 0
Din Kült. ve Ahl. Bil.		5	2	2	1	1,50	% 30
TYT Sosyal		30	3	10	17	0,50	% 2
Cevap Anahtarı	A	AACEEAEADCBACBADAEBDBDACBCDDE					
Cevaplarınız		cd d e cdbCcBeDe					

	S	D	Y	B%
Tarih-1	10	0	4	0
XVII. yüzyılda değişen siyasi rekabet içerisinde Osmanlı Devleti nin ittifak girişimlerini açıklar.	2	0	2	0
Denizcilik faaliyetlerinden okyanuslara taşınmasının dünya siyasetine ve ticaretine etkilerini analiz eder.	1	0	0	0
Avrupa düşüncesinde meydana gelen değişimleri ve bunların etkilerini analiz eder.	1	0	0	0
Modern devletler hukukunun ortaya çıkışında Westphalia (Vestfalya) Barışının rolünü kavrar.	1	0	1	0
Avrupa daki gelişmelere bağlı olarak Osmanlı idari, askeri ve ekonomik yapısında meydana gelen değişimleri analiz eder.	1	0	0	0
1700-1774 yılları arasındaki süreçte meydana gelen başlıca siyasi gelişmeleri tarih şeridi ve haritalar üzerinde gösterir	4	0	1	0
Coğrafya-1	10	0	0	0
Biyocoğrafya oluşumu ve azalmasında etkili olan faktörleri açıklar.	2	0	0	0
Madde döngüleri ve enerji akışını ekosistemin devamlılığı açısından analiz eder.	2	0	0	0
Ülkelerin farklı dönemlerde izledikleri nüfus politikaları ve sonuçlarını karşılaştırır.	2	0	0	0
Şehirler fonksiyonel özellikleri açısından karşılaştırır.	1	0	0	0
Şehirlerin küresel ve bölgesel etkilerini fonksiyonel açıdan yorumlar.	1	0	0	0
Türkiye deki şehirler fonksiyonlarına göre ayırır eder.	2	0	0	0
Felsefe	5	1	4	20
Felsefenin ortaya çıkışı hazırlayan düşünce ortamını açıklar.	2	0	2	0
Örnek felsefi metinlerden hareketle MÖ 6. yüzyıl-MS 2. yüzyıl filozoflarının felsefi görüşlerini analiz eder.	3	1	2	33
Din Kült. ve Ahl. Bil.	5	2	2	40
Dünya hayatı ile ahiret hayatı arasında ilişki kurar.	2	1	0	50
Cenaze uğurlama ile ilgili dini uygulamaları örneklerle açıklar.	2	1	1	50
Hayatı anlamlandırmada ahiret inancının önemi fark eder.	1	0	1	0

		Soru	Doğru	Yanlış	Boş	Net	Başarı
Fizik		10	2	4	4	1,00	% 10
Kimya		10	2	5	3	0,75	% 8
Biyoloji		10	0	7	3	-1,75	% 0
TYT Fen		30	4	16	10	0,00	% 0
Cevap Anahtarı	A	DBACECECDCEDECEDEBCEDDCDDCDBAE					
Cevaplarınız		cB ab Db D bceacCecbc ec e					

	S	D	Y	B%
Fizik	10	2	4	20
Vektörlerin bileşmelerini farklı yöntemleri kullanarak hesaplar.	1	0	1	0
Bir vektörün iki boyutlu kartezyen koordinat sisteminde bileşmelerini çizerek büyüklüklerini hesaplar.	1	1	0	100
Sabit hızlı iki cismin hareketini birbirine göre yorumlar.	1	0	0	0
Net kuvvet etkisindeki cismin hareketi ile ilgili hesaplamalar yapar.	2	0	1	0
Bir boyutta sabit ivmeli hareketi analiz eder.	2	0	1	0
İki boyutta sabit ivmeli hareket ile ilgili hesaplamalar yapar.	2	1	0	50
Bir boyutta sabit ivmeli hareket ile ilgili hesaplamalar yapar.	1	0	1	0
Kimya	10	2	5	20
Atomu kuantum modeliyle açıklar.	1	0	0	0
Elementlerin periyodik sistemdeki konumu ile özellikleri arasındaki ilişkileri açıklar.	3	1	1	33
Yükseltgenme basamakları ile elektron dizilimleri arasındaki ilişkiyi açıklar.	1	0	0	0
Periyodik özelliklerdeki değişim eğilimlerini sebepleriyle açıklar.	2	1	1	50
Gaz yasalarını açıklar.	3	0	3	0
Biyoloji	10	0	7	0
Sinir sisteminin yapı, görev ve işleyişini açıklar.	3	0	1	0
Endokrin bezleri ve bu bezlerin salgıladıkları hormonları açıklar.	3	0	2	0
Duyu organlarının yapısını ve işleyişini açıklar.	3	0	3	0
Duyu organları rahatsızlıklarını açıklar.	1	0	1	0

11 SINIĞ BİLGİ SARMAL 2



120,705 % 84,16

BATMAN / GERCÜŞ
Gerçüş Anadolu Lisesi

11A - 980
ABDULSAMET METE

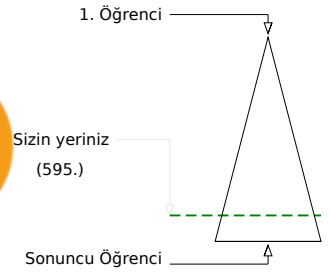
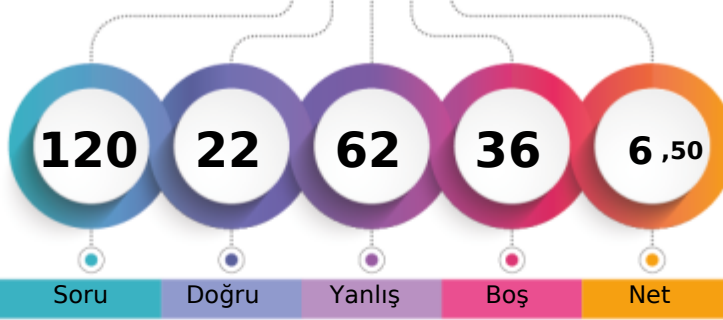

Soru Doğru Yanlış Boş Net

Şube Kurum İlçe İl Genel

Öğrenci Sıra No 1 1 1 1 595 % 84,16

Sınava Katılan Öğrenci Sayısı 24 90 90 90 707

		Soru	Doğru	Yanlış	Boş	Net	Başarı
TYT Türkçe		30	8	20	2	3,00	% 10
Cevap Anahtarı	A	BDADABDCBACDBDCADBDAAECBCBDADC					
Cevaplarınız		cadecaaCceecBeDdAbdaAa c cDbDC					

S	D	Y	B%
30	8	20	27
Türkçe			
Paragrafın Yardımcı Fikirleri (Düşünceleri)			
1	0	1	0
Edebi Akımlar			
1	0	1	0
HİKÂYE			
4	2	2	50
Tanzimat Dönemi'nde Şiir			
1	0	1	0
Servetifünun Dönemi şairlerini tanır.			
1	0	1	0
Şiirde ahengi sağlayan özellikleri/unsurları belirler.			
2	0	2	0
Şiirin nazım biçimini ve nazım türünü tespit eder.			
1	1	0	100
Saf Şiir			
1	0	1	0
Şiirde edebiyat, sanat ve fikir akımlarının/anlayışlarının yansımalarını değerlendirir.			
1	0	1	0
Şiirdeki mazmun, imge ve edebî sanatları belirleyerek bunların anlama katkısını değerlendirir.			
1	0	1	0
Şiirde ahengi sağlayan özellikleri/unsurları belirler. Şiirdeki mazmun, imge ve edebî sanatları belirleyerek bunların anl.			
1	1	0	100
Şair ile şiir arasındaki ilişkiyi değerlendirir.			
1	0	1	0
HİKÂYE Modernist hikâyelerin özelliklerini kavrar ve bu anlayışla eser veren yazarları bilir.			
1	1	0	100
Toplumcu gerçekçi hikâyelerin özelliklerini kavrar ve bu anlayışla eser veren yazarları bilir. Bireyin iç dünyasını esas a			
1	0	1	0
Şair ile şiir arasındaki ilişkiyi değerlendirir. ŞİİR			
1	1	0	100
ŞİİR Tanzimat Dönemi şairlerini tanır.			
1	0	1	0
Saf Şiir Fecriyatı şairlerini tanır.			
1	0	1	0
Cümlelerin Ögeleri			
5	1	3	20
Yazım Kuralları			
2	1	0	50
Noktalama İşaretleri			
2	0	2	0

		Soru	Doğru	Yanlış	Boş	Net	Başarı
TYT Matematik		30	2	5	23	0,75	% 3
Cevap Anahtarı	A	BBDDABAABBEEDBEDBBCEBCDCBECA					
Cevaplarınız		d dc E B dc					

S	D	Y	B%
30	2	5	7
Matematik-1			
Yönlü açıyı açıklar.			
2	0	0	0
Trigonometrik fonksiyonları birim çember yardımıyla açıklar.			
22	0	4	0
Trigonometrik fonksiyon grafiklerini çizer.			
2	2	0	100
Sinüs, kosinüs, tanjant fonksiyonlarının ters fonksiyonlarını açıklar.			
2	0	0	0
Kosinüs teoremiyle ilgili problemler çözer.			
2	0	1	0

ın yazarları bilir. Modernist hikâyelerin özelliklerini kavrar ve b

		Soru	Doğru	Yanlış	Boş	Net	Başarı
Tarih-1		10	1	9	0	-1,25	% 0
Coğrafya-1		10	5	5	0	3,75	% 38
Felsefe		5	3	2	0	2,50	% 50
Din Kült. ve Ahl. Bil.		5	1	4	0	0,00	% 0
TYT Sosyal		30	10	20	0	5,00	% 17
Cevap Anahtarı	A	AACEEAEADCBACBADAEBDBDACBCDDE					
Cevaplarınız		bddcddbecCBAaadaaAEBeCDACbBebec					

S	D	Y	B%
10	1	9	10
Tarih-1			
XVII. yüzyılda değişen siyasi rekabet içerisinde Osmanlı Devleti nin ittifak girişimlerini açıklar.			
2	0	2	0
Denizcilik faaliyetlerinin içdenizlerden okyanuslara taşınmasının dünya siyasetine ve ticaretine etkilerini analiz eder.			
1	0	1	0
Avrupa düşüncesinde meydana gelen değişimleri ve bunların etkilerini analiz eder.			
1	0	1	0
Modern devletler hukukunun ortaya çıkışında Westphalia (Vestfalya) Barışı nın rolünü kavrar.			
1	0	1	0
Avrupa daki gelişmelere bağlı olarak Osmanlı idari, askeri ve ekonomik yapısında meydana gelen değişimleri analiz eder.			
1	0	1	0
1700-1774 yılları arasındaki süreçte meydana gelen başlıca siyasi gelişmeleri tarih şeridi ve haritalar üzerinde gösterir			
4	1	3	25
Coğrafya-1			
10	5	5	50
Biyocoğrafyanın oluşumu ve azalmasında etkili olan faktörleri açıklar.			
2	2	0	100
Madde döngüleri ve enerji akışını ekosistemin devamlılığı açısından analiz eder.			
2	0	2	0
Ülkelerin farklı dönemlerde izledikleri nüfus politikaları ve sonuçlarını karşılaştırır.			
2	0	2	0
Şehirleri fonksiyonel özellikleri açısından karşılaştırır.			
1	1	0	100
Şehirlerin küresel ve bölgesel etkilerini fonksiyonel açıdan yorumlar.			
1	1	0	100
Türkiye deki şehirleri fonksiyonlarına göre ayırır.			
2	1	1	50
Felsefe			
5	3	2	60
Felsefenin ortaya çıkışı hazırlayan düşünce ortamını açıklar.			
2	1	1	50
Örnek felsefi metinlerden hareketle MÖ 6. yüzyıl-MS 2. yüzyıl filozoflarının felsefi görüşlerini analiz eder.			
3	2	1	67
Din Kült. ve Ahl. Bil.			
5	1	4	20
Dünya hayatı ile ahiret hayatı arasında ilişki kurar.			
2	1	1	50
Cenaze uğurlama ile ilgili dini uygulamaları örneklerle açıklar.			
2	0	2	0
Hayatı anlamlandırmada ahiret inancının önemi fark eder.			
1	0	1	0

		Soru	Doğru	Yanlış	Boş	Net	Başarı
Fizik		10	0	4	6	-1,00	% 0
Kimya		10	1	5	4	-0,25	% 0
Biyoloji		10	1	8	1	-1,00	% 0
TYT Fen		30	2	17	11	-2,25	% 0
Cevap Anahtarı	A	DBACECECDCEDECECEDEBCEDDCDDCDBAE					
Cevaplarınız		ca b d aa ecb B eebcDe eed					

S	D	Y	B%
10	0	4	0
Fizik			
Vektörlerin bileşmelerini farklı yöntemleri kullanarak hesaplar.			
1	0	1	0
Bir vektörün iki boyutlu kartezyen koordinat sisteminde bileşmelerini çizerek büyüklüklerini hesaplar.			
1	0	1	0
Sabit hızlı iki cismin hareketini birbirine göre yorumlar.			
1	0	0	0
Net kuvvet etkisindeki cismin hareketi ile ilgili hesaplamalar yapar.			
2	0	1	0
Bir boyutta sabit ivmeli hareketi analiz eder.			
2	0	0	0
İki boyutta sabit ivmeli hareket ile ilgili hesaplamalar yapar.			
2	0	0	0
Bir boyutta sabit ivmeli hareket ile ilgili hesaplamalar yapar.			
1	0	1	0
Kimya			
10	1	5	10
Atomun kuantum modeliyle açıklar.			
1	0	0	0
Elementlerin periyodik sistemdeki konumu ile özellikleri arasındaki ilişkileri açıklar.			
3	0	2	0
Yükseltgenme basamakları ile elektron dizilimleri arasındaki ilişkiyi açıklar.			
1	0	1	0
Periyodik özelliklerdeki değişim eğilimlerini sebepleriyle açıklar.			
2	0	1	0
Gaz yasalarını açıklar.			
3	1	1	33
Biyoloji			
10	1	8	10
Sinir sisteminin yapı, görev ve işleyişini açıklar.			
3	1	2	33
Endokrin bezleri ve bu bezlerin salgıladıkları hormonları açıklar.			
3	0	3	0
Duyu organlarının yapısını ve işleyişini açıklar.			
3	0	2	0
Duyu organları rahatsızlıklarını açıklar.			
1	0	1	0

11 SINIĞ BİLGİ SARMAL 2



0,000

%

90,24

BATMAN / GERCÜŞ
Gerçüş Anadolu Lisesi

11A - 200
ARDA ERPOLAT

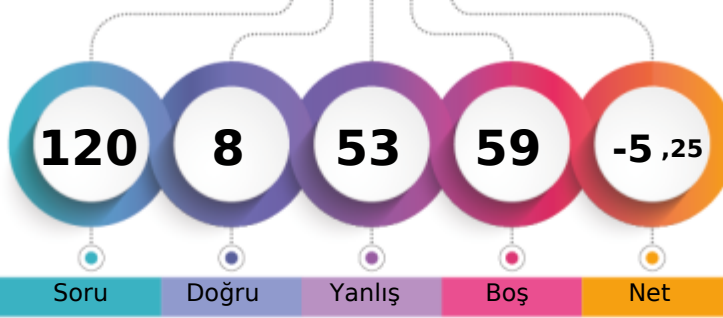

1. Öğrenci

Sizin yeriniz
(638.)

Sonuncu Öğrenci

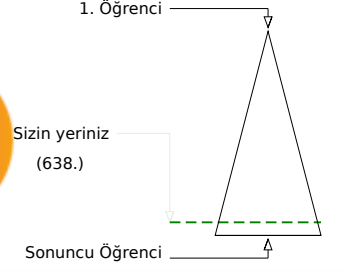

	Şube	Kurum	İlçe	İl	Genel
Öğrenci Sıra No	14	32	32	32	638 % 90,24
Sınava Katılan Öğrenci Sayısı	24	90	90	90	707

	Soru	Doğru	Yanlış	Boş	Net	Başarı
TYT Türkçe	30	3	27	0	-3,75	% 0
Cevap Anahtarı	A BDADABDCBACDBDCDAEDBAECCBBDADC					
Cevaplarınız	cbdbAcBcdeaceedcbeaedbddecdec					

	S	D	Y	B%
Türkçe	30	3	27	10
Paragrafın Yardımcı Fikirleri (Düşünceleri)	1	0	1	0
Edebi Akımlar	1	0	1	0
HIKÂYE	4	1	3	25
Tanzimat Dönemi'nde Şiir	1	1	0	100
Servetifünun Dönemi şairlerini tanır.	1	0	1	0
Şiirde ahengi sağlayan özellikleri/unsurları belirler.	2	0	2	0
Şiirin nazım biçimini ve nazım türünü tespit eder.	1	1	0	100
Saf Şiir	1	0	1	0
Şiirde edebiyat, sanat ve fikir akımlarının/anlayışlarının yansımalarını değerlendirir.	1	0	1	0
Şiirdeki mazmun, imge ve edebî sanatları belirleyerek bunların anlama katkısını değerlendirir.	1	0	1	0
Şiirde ahengi sağlayan özellikleri/unsurları belirler. Şiirdeki mazmun, imge ve edebî sanatları belirleyerek bunların anl.	1	0	1	0
Şair ile şiir arasındaki ilişkiyi değerlendirir.	1	0	1	0
HIKÂYE Modernist hikâyelerin özelliklerini kavrar ve bu anlayışla eser veren yazarları bilir.	1	0	1	0
Toplumcu gerçekçi hikâyelerin özelliklerini kavrar ve bu anlayışla eser veren yazarları bilir. Bireyin iç dünyasını esas a	1	0	1	0
Şair ile şiir arasındaki ilişkiyi değerlendirir. ŞİİR	1	0	1	0
ŞİİR Tanzimat Dönemi şairlerini tanır.	1	0	1	0
Saf Şiir Fecriyatı şairlerini tanır.	1	0	1	0
Cümlenin Ögeleri	5	0	5	0
Yazım Kuralları	2	0	2	0
Noktalama İşaretleri	2	0	2	0

	Soru	Doğru	Yanlış	Boş	Net	Başarı
TYT Matematik	30	0	0	30	0,00	% 0
Cevap Anahtarı	A BBDDABAABBEEDBEBBCEBDCCEBCA					
Cevaplarınız						

ın yazarları bilir. Modernist hikâyelerin özelliklerini kavrar ve b

	Soru	Doğru	Yanlış	Boş	Net	Başarı
Tarih-1	10	0	10	0	-2,50	% 0
Coğrafya-1	10	3	7	0	1,25	% 13
Felsefe	5	1	4	0	0,00	% 0
Din Kül. ve Ahl. Bil.	5	1	4	0	0,00	% 0
TYT Sosyal	30	5	25	0	-1,25	% 0
Cevap Anahtarı	A AACEEAEADCBACBADAEDEBBDACBDDCE					
Cevaplarınız	bddcdcdcedceCBdadEdeabcCeBebed					

	S	D	Y	B%
Tarih-1	10	0	10	0
XVII. yüzyılda değişen siyasi rekabet içerisinde Osmanlı Devleti nin ittifak girişimlerini açıklar.	2	0	2	0
Denizcilik faaliyetlerinin içdenizlerden okyanuslara taşınmasının dünya siyasetine ve ticaretine etkilerini analiz eder.	1	0	1	0
Avrupa düşüncesinde meydana gelen değişimleri ve bunların etkilerini analiz eder.	1	0	1	0
Modern devletler hukukunun ortaya çıkışında Westphalia (Vestfalya) Barışı nın rolünü kavrar.	1	0	1	0
Avrupa daki gelişmelere bağlı olarak Osmanlı idari, askeri ve ekonomik yapısında meydana gelen değişimleri analiz eder.	1	0	1	0
1700-1774 yılları arasındaki süreçte meydana gelen başlıca siyasi gelişmeleri tarih şeridi ve haritalar üzerinde gösterir	4	0	4	0
Coğrafya-1	10	3	7	30
Biyocoğrafya oluşumu ve azalmasında etkili olan faktörleri açıklar.	2	0	2	0
Madde döngüleri ve enerji akışını ekosistemin devamlılığı açısından analiz eder.	2	2	0	100
Ülkelerin farklı dönemlerde izledikleri nüfus politikaları ve sonuçlarını karşılaştırır.	2	2	0	0
Şehirler fonksiyonel özellikleri açısından karşılaştırır.	1	0	1	0
Şehirlerin küresel ve bölgesel etkilerini fonksiyonel açıdan yorumlar.	1	1	0	100
Türkiye deki şehirleri fonksiyonlarına göre ayırır.	2	0	2	0
Felsefe	5	1	4	20
Felsefenin ortaya çıkışı hazırlayan düşünce ortamını açıklar.	2	0	2	0
Örnek felsefi metinlerden hareketle MÖ 6. yüzyıl-MS 2. yüzyıl filozoflarının felsefi görüşlerini analiz eder.	3	1	2	33
Din Kül. ve Ahl. Bil.	5	1	4	20
Dünya hayatı ile ahiret hayatı arasında ilişki kurar.	2	1	1	50
Cenaze uğurlama ile ilgili dini uygulamaları örneklerle açıklar.	2	0	2	0
Hayatı anlamlandırmada ahiret inancının önemi fark eder.	1	0	1	0

	Soru	Doğru	Yanlış	Boş	Net	Başarı
Fizik	10	0	1	9	-0,25	% 0
Kimya	10	0	0	10	0,00	% 0
Biyoloji	10	0	0	10	0,00	% 0
TYT Fen	30	0	1	29	-0,25	% 0
Cevap Anahtarı	A DBACECECDCEDECEDEBCEBDDDCDDCDABE					
Cevaplarınız	e					

	S	D	Y	B%
Fizik	10	0	1	0
Vektörlerin bileşmelerini farklı yöntemleri kullanarak hesaplar.	1	0	0	0
Bir vektörün iki boyutlu kartezyen koordinat sisteminde bileşmelerini çizerek büyüklüklerini hesaplar.	1	0	0	0
Sabit hızlı iki cismin hareketini birbirine göre yorumlar.	1	0	0	0
Net kuvvet etkisindeki cismin hareketi ile ilgili hesaplamalar yapar.	2	0	0	0
Bir boyutta sabit ivmeli hareketi analiz eder.	2	0	0	0
İki boyutta sabit ivmeli hareket ile ilgili hesaplamalar yapar.	2	0	0	0
Bir boyutta sabit ivmeli hareket ile ilgili hesaplamalar yapar.	1	0	1	0
Kimya	10	0	0	0
Atomun kuantum modeliyle açıklar.	1	0	0	0
Elementlerin periyodik sistemdeki konumu ile özellikleri arasındaki ilişkileri açıklar.	3	0	0	0
Yükseltgenme basamakları ile elektron dizilimleri arasındaki ilişkiyi açıklar.	1	0	0	0
Periyodik özelliklerdeki değişim eğilimlerini sebepleriyle açıklar.	2	0	0	0
Gaz yasalarını açıklar.	3	0	0	0
Biyoloji	10	0	0	0
Sinir sisteminin yapı, görev ve işleyişini açıklar.	3	0	0	0
Endokrin bezleri ve bu bezlerin salgıladıkları hormonları açıklar.	3	0	0	0
Duyu organlarının yapısını ve işleyişini açıklar.	3	0	0	0
Duyu organları rahatsızlıklarını açıklar.	1	0	0	0

11 SINIĞ BİLGİ SARMAL 2



0,000

%

90,24

BATMAN / GERCÜŞ
Gerçüş Anadolu Lisesi

11A - 464
BİLAL BIÇAKÇI

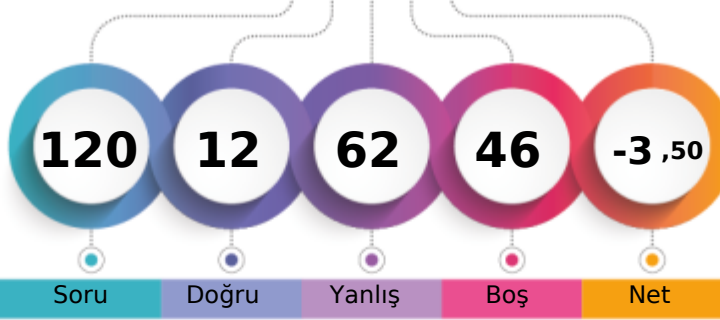

1. Öğrenci

Sizin yeriniz
(638.)

Sonuncu Öğrenci

Şube

Kurum

İlçe

İl

Genel

Öğrenci Sıra No

14

32

32

32

638 % 90,24

Sınava Katılan Öğrenci Sayısı

24

90

90

90

707

		Soru	Doğru	Yanlış	Boş	Net	Başarı
TYT Türkçe		30	5	19	6	0,25	% 1
Cevap Anahtarı	B	ADABDCBACBDCADBDAAECBCBDADCB					
Cevaplarınız		cb BadBcdc DebDccdaea c e Cec					

	S	D	Y	B%
Türkçe	30	5	19	17
HİKÂYE	4	1	2	25
Tanzimat Dönemi'nde Şiir	1	0	0	0
Servetfünun Dönemi şairlerini tanır.	1	1	0	100
Şiirde ahengi sağlayan özellikleri/unsurları belirler.	2	0	2	0
Şiirin nazım biçimini ve nazım türünü tespit eder.	1	0	1	0
Saf Şiir	1	1	0	100
Şiirde edebiyat, sanat ve fikir akımlarının/anlayışlarının yansımalarını değerlendirir.	1	0	1	0
Şiirdeki mazmun, imge ve edebî sanatları belirleyerek bunların anlama katkısını değerlendirir.	1	0	1	0
Şiirde ahengi sağlayan özellikleri/unsurları belirler. Şiirdeki mazmun, imge ve edebî sanatları belirleyerek bunların anl.	1	0	0	0
Şair ile şiir arasındaki ilişkiyi değerlendirir.	1	0	0	0
HİKÂYE Modernist hikâyelerin özelliklerini kavrar ve bu anlayışla eser veren yazarları bilir.	1	1	0	100
Toplumcu gerçekçi hikâyelerin özelliklerini kavrar ve bu anlayışla eser veren yazarları bilir. Bireyin iç dünyasını esas a	1	0	1	0
Şair ile şiir arasındaki ilişkiyi değerlendirir. ŞİİR	1	0	1	0
ŞİİR Tanzimat Dönemi şairlerini tanır.	1	1	0	100
Saf Şiir Fecriyatı şairlerini tanır.	1	0	1	0
Cümlenin Öğeleri	5	0	3	0
Yazım Kuralları	2	0	2	0
Noktalama İşaretleri	2	0	2	0
Paragrafın Yardımcı Fikirleri (Düşünceleri)	1	0	1	0
Edebi Akımlar	1	0	1	0

		Soru	Doğru	Yanlış	Boş	Net	Başarı
TYT Matematik		30	0	6	24	-1,50	% 0
Cevap Anahtarı	B	DDABAABBEEDBEDBBBCEBCDCEBCABB					
Cevaplarınız		e b c be a					

	S	D	Y	B%
Matematik-1	30	0	6	0
Trigonometrik fonksiyonların birim çember yardımıyla açıklar.	2	0	4	0
Trigonometrik fonksiyon grafiklerini çizer.	2	0	0	0
Sinüs, kosinüs, tanjant fonksiyonlarının ters fonksiyonlarını açıklar.	2	0	1	0
Kosinüs teoremiyle ilgili problemler çözer.	2	0	0	0
Yönü açıyı açıklar.	2	0	1	0

ın yazarları bilir. Modernist hikâyelerin özelliklerini kavrar ve b

		Soru	Doğru	Yanlış	Boş	Net	Başarı
Tarih-1		10	1	8	1	-1,00	% 0
Coğrafya-1		10	1	8	1	-1,00	% 0
Felsefe		5	1	4	0	0,00	% 0
Din Kült. ve Ahl. Bil.		5	0	5	0	-1,25	% 0
TYT Sosyal		30	3	25	2	-3,25	% 0
Cevap Anahtarı	B	CEEAEDCAACBADAEBDBAACDBDDDEBC					
Cevaplarınız		bdcdd CdedecbdaBed cbDcabebee					

	S	D	Y	B%
Tarih-1	10	1	8	10
Denizcilik faaliyetlerinin içdenizlerden okyanuslara taşınmasının dünya siyasetine ve ticaretine etkilerini analiz eder.	1	0	1	0
Avrupa düşüncesinde meydana gelen değişimleri ve bunların etkilerini analiz eder.	1	0	1	0
Modern devletler hukukunun ortaya çıkışında Westphalia (Vestfalya) Barışı'nın rolünü kavrar.	1	0	1	0
Avrupa'daki gelişmelere bağlı olarak Osmanlı idari, askerî ve ekonomik yapısında meydana gelen değişimleri analiz eder.	1	0	1	0
1700-1774 yılları arasındaki süreçte meydana gelen başlıca siyasi gelişmeleri tarih şerhî ve haritalar üzerinde gösterir.	4	1	2	25
XVII. yüzyılda değişen siyasi rekabet içerisinde Osmanlı Devleti'nin ittifak girişimlerini açıklar.	2	0	2	0
Coğrafya-1	10	1	8	10
Madde döngüleri ve enerji akışı ekosistemin devamlılığı açısından analiz eder.	2	0	2	0
Ülkelerin farklı dönemlerde izledikleri nüfus politikaları ve sonuçlarını karşılaştırır.	2	0	2	0
Şehirlerin fonksiyonel özelliklerini açıklar.	1	0	1	0
Şehirlerin küresel ve bölgesel etkilerini fonksiyonel açıdan yorumlar.	1	0	1	0
Türkiye'deki şehirleri fonksiyonlarına göre ayırır.	2	1	1	50
Biyocoğrafyanın oluşumu ve azalmasında etkili olan faktörleri açıklar.	2	0	1	0
Felsefe	5	1	4	20
Örnek felsefi metinlerden hareketle MÖ 6. yüzyıl-MS 2. yüzyıl filozoflarının felsefi görüşlerini analiz eder.	3	1	2	33
Felsefenin ortaya çıkışını hazırlayan düşünce ortamını açıklar.	2	0	2	0
Din Kült. ve Ahl. Bil.	5	0	5	0
Cenaze uğurlama ile ilgili dini uygulamaları örneklerle açıklar.	2	0	2	0
Hayatı anlamlandırmada ahiret inancının önemini fark eder.	1	0	1	0
Dünya hayatı ile ahiret hayatı arasında ilişki kurar.	2	0	2	0

		Soru	Doğru	Yanlış	Boş	Net	Başarı
Fizik		10	1	3	6	0,25	% 3
Kimya		10	1	4	5	0,00	% 0
Biyoloji		10	2	5	3	0,75	% 8
TYT Fen		30	4	12	14	1,00	% 3
Cevap Anahtarı	B	ACECECDCEBCECEDEBCECDCCDABEDD					
Cevaplarınız		cC aa d bd Ecde C ecE e					

	S	D	Y	B%
Fizik	10	1	3	10
Sabit hızlı iki cismin hareketini birbirine göre yorumlar.	1	0	1	0
Net kuvvet etkisindeki cismin hareketi ile ilgili hesaplamalar yapar.	2	1	0	50
Bir boyutta sabit ivmeli hareketi analiz eder.	2	0	1	0
İki boyutta sabit ivmeli hareket ile ilgili hesaplamalar yapar.	2	0	1	0
Bir boyutta sabit ivmeli hareket ile ilgili hesaplamalar yapar.	1	0	0	0
Vektörlerin bileşmelerini farklı yöntemleri kullanarak hesaplar.	1	0	0	0
Bir vektörün iki boyutlu Kartezyen koordinat sisteminde bileşmelerini çizerek büyüklüklerini hesaplar.	1	0	0	0
Kimya	10	1	4	10
Yükseltgenme basamakları ile elektron dizilimleri arasındaki ilişkiyi açıklar.	1	0	0	0
Elementlerin periyodik sistemdeki konumu ile özellikleri arasındaki ilişkiyi açıklar.	3	0	2	0
Periyodik özelliklerdeki değişim eğilimlerini sebepleriyle açıklar.	2	0	0	0
Gaz yasalarını açıklar.	3	0	2	0
Atomun kuantum modeliyle açıklar.	1	1	0	100
Biyoloji	10	2	5	20
Endokrin bezleri ve bu bezlerin salgıladıkları hormonları açıklar.	3	0	3	0
Duyu organlarının yapısını ve işleyişini açıklar.	3	0	2	0
Sinir sisteminin yapı, görev ve işleyişini açıklar.	3	1	0	33
Duyu organları rahatsızlıklarını açıklar.	1	1	0	100

11 SINIĞ BİLGİ SARMAL 2



106,450 % 85,86

BATMAN / GERCÜŞ
Gerçüş Anadolu Lisesi

11A - 465
BÜŞRA

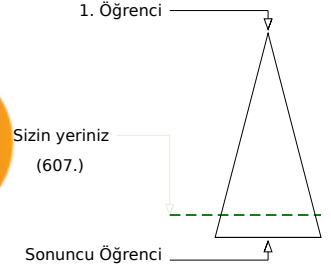
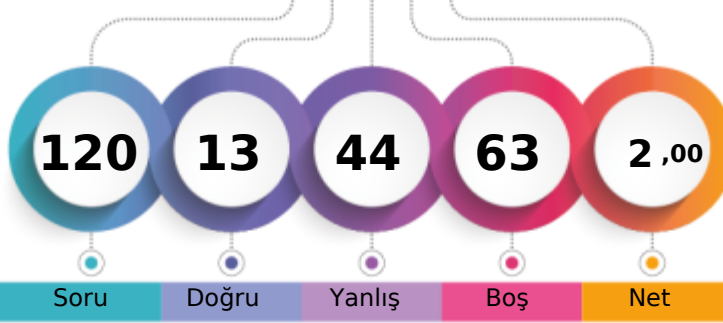

Soru Doğru Yanlış Boş Net

Şube Kurum İlçe İl Genel

Öğrenci Sıra No 4 7 7 7 607 % 85,86

Sınava Katılan Öğrenci Sayısı 24 90 90 90 707

		Soru	Doğru	Yanlış	Boş	Net	Başarı
TYT Türkçe		30	3	15	12	-0,75	% 0
Cevap Anahtarı	A	BDADABDCBACDBDCADBDAAECBCBDADC					
Cevaplarınız		cD b a Ce d d cdaea e beaC					

S	D	Y	B%
30	3	15	10
Türkçe			
Paragrafın Yardımcı Fikirleri (Düşünceleri)			
1	0	1	0
Edebi Akımlar			
1	1	0	100
HİKÂYE			
4	1	2	25
Tanzimat Dönemi'nde Şiir			
1	0	0	0
Servetifünun Dönemi şairlerini tanır.			
1	0	1	0
Şiirde ahengi sağlayan özellikleri/unsurları belirler.			
2	0	0	0
Şiirin nazım biçimini ve nazım türünü tespit eder.			
1	1	0	100
Saf Şiir			
1	0	1	0
Şiirde edebiyat, sanat ve fikir akımlarının/anlayışlarının yansımalarını değerlendirir.			
1	0	0	0
Şiirdeki mazmun, imge ve edebî sanatları belirleyerek bunların anlama katkısını değerlendirir.			
1	0	0	0
Şiirde ahengi sağlayan özellikleri/unsurları belirler. Şiirdeki mazmun, imge ve edebî sanatları belirleyerek bunların anl.			
1	0	1	0
Şair ile şiir arasındaki ilişkiyi değerlendirir.			
1	0	0	0
HİKÂYE Modernist hikâyelerin özelliklerini kavrar ve bu anlayışla eser veren yazarları bilir.			
1	0	0	0
Toplumcu gerçekçi hikâyelerin özelliklerini kavrar ve bu anlayışla eser veren yazarları bilir. Bireyin iç dünyasını esas a			
1	0	1	0
Şair ile şiir arasındaki ilişkiyi değerlendirir. ŞİİR			
1	0	0	0
ŞİİR Tanzimat Dönemi şairlerini tanır.			
1	0	1	0
Saf Şiir Fecriyatı şairlerini tanır.			
1	0	1	0
Cümlelerin Ögeleri			
5	0	3	0
Yazım Kuralları			
2	0	1	0
Noktalama İşaretleri			
2	0	2	0

		Soru	Doğru	Yanlış	Boş	Net	Başarı
TYT Matematik		30	3	6	21	1,50	% 5
Cevap Anahtarı	A	BBDDABAABBEEDBEBBCEBCDCEBCA					
Cevaplarınız		edb A B B d b e					

S	D	Y	B%
30	3	6	10
Matematik-1			
Yönlü açıyı açıklar.			
2	0	2	0
Trigonometrik fonksiyonları birim çember yardımıyla açıklar.			
22	2	3	9
Trigonometrik fonksiyonların grafiklerini çizer.			
2	1	0	50
Sinüs, kosinüs, tanjant fonksiyonlarının ters fonksiyonlarını açıklar.			
2	0	1	0
Kosinüs teoremiyle ilgili problemler çözer.			
2	0	0	0

ın yazarları bilir. Modernist hikâyelerin özelliklerini kavrar ve b

		Soru	Doğru	Yanlış	Boş	Net	Başarı
Tarih-1		10	1	3	6	0,25	% 3
Coğrafya-1		10	2	1	7	1,75	% 18
Felsefe		5	0	1	4	-0,25	% 0
Din Kült. ve Ahl. Bil.		5	0	3	2	-0,75	% 0
TYT Sosyal		30	3	8	19	1,00	% 3
Cevap Anahtarı	A	AACEEAEADCBACBADAEBBDBDACBCDDE					
Cevaplarınız		bdEd d A E d e ed					

S	D	Y	B%
10	1	3	10
Tarih-1			
XVII. yüzyılda değişen siyasi rekabet içerisinde Osmanlı Devleti nin ittifak girişimlerini açıklar.			
2	0	1	0
Denizcilik faaliyetlerinin içdenizlerden okyanuslara taşınmasının dünya siyasetine ve ticaretine etkilerini analiz eder.			
1	0	1	0
Avrupa düşüncesinde meydana gelen değişimleri ve bunların etkilerini analiz eder.			
1	1	0	100
Modern devletler hukukunun ortaya çıkışında Westphalia (Vestfalya) Barışı nın rolünü kavrar.			
1	0	1	0
Avrupa daki gelişmelere bağlı olarak Osmanlı idari, askeri ve ekonomik yapısında meydana gelen değişimleri analiz e			
1	0	0	0
1700-1774 yılları arasındaki süreçte meydana gelen başlıca siyasi gelişmeleri tarih şeridi ve haritalar üzerinde gösterir			
4	0	0	0
Coğrafya-1			
10	2	1	20
Biyocoğrafyanın oluşumu ve azalmasında etkili olan faktörleri açıklar.			
2	0	1	0
Madde döngüleri ve enerji akışını ekosistemin devamlılığı açısından analiz eder.			
2	0	0	0
Ülkelerin farklı dönemlerde izledikleri nüfus politikaları ve sonuçlarını karşılaştırır.			
2	1	0	50
Şehirleri fonksiyonel özellikleri açısından karşılaştırır.			
1	0	0	0
Şehirlerin küresel ve bölgesel etkilerini fonksiyonel açıdan yorumlar.			
1	1	0	100
Türkiye deki şehirleri fonksiyonlarına göre ayırır.			
2	0	0	0
Felsefe			
5	0	1	0
Felsefenin ortaya çıkışı hazırlayan düşünce ortamını açıklar.			
2	0	0	0
Örnek felsefi metinlerden hareketle MÖ 6. yüzyıl-MS 2. yüzyıl felsefesinin felsefi görüşlerini analiz eder.			
3	0	1	0
Din Kült. ve Ahl. Bil.			
5	0	3	0
Dünya hayatı ile ahiret hayatı arasında ilişki kurar.			
2	0	1	0
Cenaze uğurlama ile ilgili dini uygulamaları örneklerle açıklar.			
2	0	1	0
Hayatı anlamlandırmada ahiret inancının önemi fark eder.			
1	0	1	0

		Soru	Doğru	Yanlış	Boş	Net	Başarı
Fizik		10	1	5	4	-0,25	% 0
Kimya		10	3	2	5	2,50	% 25
Biyoloji		10	0	8	2	-2,00	% 0
TYT Fen		30	4	15	11	0,25	% 1
Cevap Anahtarı	A	DBACECECDCEDEBCEBDDCDDCDBAE					
Cevaplarınız		c Aaab a dE EBabcbc eaed					

S	D	Y	B%
10	1	5	10
Fizik			
Vektörlerin bileşmelerini farklı yöntemleri kullanarak hesaplar.			
1	0	1	0
Bir vektörün iki boyutlu kartezyen koordinat sisteminde bileşmelerini çizerek büyüklüklerini hesaplar.			
1	0	0	0
Sabit hızlı iki cismin hareketini birbirine göre yorumlar.			
1	1	0	100
Net kuvvet etkisindeki cismin hareketi ile ilgili hesaplamalar yapar.			
2	0	2	0
Bir boyutta sabit ivmeli hareketi analiz eder.			
2	0	1	0
İki boyutta sabit ivmeli hareket ile ilgili hesaplamalar yapar.			
2	0	1	0
Bir boyutta sabit ivmeli hareket ile ilgili hesaplamalar yapar.			
1	0	0	0
Kimya			
10	3	2	30
Atomun kuantum modeliyle açıklar.			
1	0	0	0
Elementlerin periyodik sistemdeki konumu ile özellikleri arasındaki ilişkileri açıklar.			
3	0	1	0
Yükseltgenme basamakları ile elektron dizilimleri arasındaki ilişkiyi açıklar.			
1	0	0	0
Periyodik özelliklerdeki değişim eğilimlerini sebepleriyle açıklar.			
2	1	1	50
Gaz yasalarını açıklar.			
3	2	0	67
Biyoloji			
10	0	8	0
Sinir sisteminin yapı, görev ve işleyişini açıklar.			
3	0	1	0
Endokrin bezleri ve bu bezlerin salgıladıkları hormonları açıklar.			
3	0	3	0
Duyu organlarının yapısını ve işleyişini açıklar.			
3	0	3	0
Duyu organları rahatsızlıklarını açıklar.			
1	0	1	0

11 SINIF BİLGİ SARMAL 2



0,000

%

90,24

BATMAN / GERCÜŞ
Gerçüş Anadolu Lisesi

11A - 466
BÜŞRA ÖNER

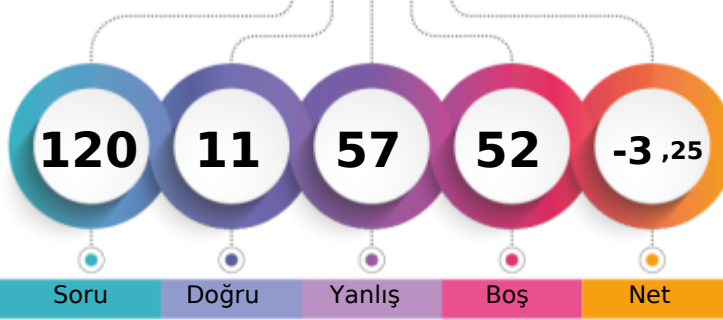

1. Öğrenci

Sizin yeriniz
(638.)

Sonuncu Öğrenci

Şube Kurum İlçe İl Genel
Öğrenci Sıra No 14 32 32 32 638 % 90,24
Sınava Katılan Öğrenci Sayısı 24 90 90 90 707

		Soru	Doğru	Yanlış	Boş	Net	Başarı
TYT Türkçe		30	2	20	8	-3,00	% 0
Cevap Anahtarı	B	ADABDCBACBDCADBDACBDBADCBDCBD					
Cevaplarınız		ceabae dbedccdbba be CBA					

S	D	Y	B%
30	2	20	7
4	1	1	25
1	0	1	0
1	0	1	0
2	0	2	0
1	0	1	0
1	0	1	0
1	0	1	0
1	0	0	0
1	0	0	0
1	0	1	0
1	0	1	0
1	0	1	0
1	0	1	0
1	0	1	0
5	0	3	0
2	0	1	0
2	0	1	0
1	1	0	100
1	0	1	0

		Soru	Doğru	Yanlış	Boş	Net	Başarı
TYT Matematik		30	1	5	24	-0,25	% 0
Cevap Anahtarı	B	DDABAABBEEDBEBDBBBCEBCEBCEBABB					
Cevaplarınız		A a d b ed					

S	D	Y	B%
30	1	5	3
2	1	2	5
2	0	1	0
2	0	0	0
2	0	0	0
2	0	2	0

ın yazarları bilir. Modernist hikâyelerin özelliklerini kavrar ve b

		Soru	Doğru	Yanlış	Boş	Net	Başarı
Tarih-1		10	2	6	2	0,50	% 5
Coğrafya-1		10	2	4	4	1,00	% 10
Felsefe		5	0	4	1	-1,00	% 0
Din Kült. ve Ahl. Bil.		5	0	3	2	-0,75	% 0
TYT Sosyal		30	4	17	9	-0,25	% 0
Cevap Anahtarı	B	CEEAEDCAACBADAEBDBAACDBDDDEBC					
Cevaplarınız		dcddEca A Bdb E ec db cb e ad					

S	D	Y	B%
10	2	6	20
1	0	1	0
1	0	1	0
1	0	1	0
1	0	1	0
4	1	2	25
2	1	0	50
10	2	4	20
2	1	0	50
2	0	2	0
1	0	0	0
1	1	0	100
2	0	1	0
2	0	1	0
5	0	4	0
3	0	2	0
2	0	2	0
5	0	3	0
2	0	1	0
1	0	1	0
2	0	1	0

		Soru	Doğru	Yanlış	Boş	Net	Başarı
Fizik		10	2	4	4	1,00	% 10
Kimya		10	2	3	5	1,25	% 13
Biyoloji		10	0	8	2	-2,00	% 0
TYT Fen		30	4	15	11	0,25	% 1
Cevap Anahtarı	B	ACECECDCBEBCEDEBCEBCEBCEBCEBCEB					
Cevaplarınız		ACae cc d c Bb Dde e eebbc					

S	D	Y	B%
10	2	4	20
1	1	0	100
2	1	1	50
2	0	1	0
2	0	0	0
1	0	0	0
1	0	1	0
1	0	1	0
10	2	3	20
1	0	0	0
3	1	1	33
2	0	1	0
3	1	1	33
1	0	0	0
10	0	8	0
3	0	3	0
3	0	2	0
3	0	2	0
1	0	1	0

11 SINIĞ BİLGİ SARMAL 2



0,000

% 90,24

BATMAN / GERCÜŞ
Gerçüş Anadolu Lisesi

11A - 467
BÜŞRA ŞİMŞEK

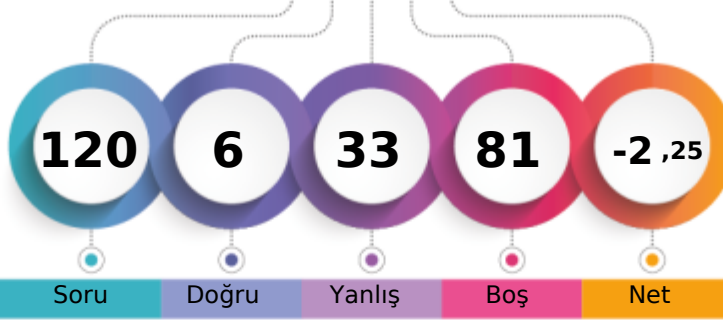

1. Öğrenci

Sizin yeriniz
(638.)

Sonuncu Öğrenci

Sonuncu Öğrenci

Soru Doğru Yanlış Boş Net

Şube Kurum İlçe İl Genel

Öğrenci Sıra No 14 32 32 32 638 % 90,24

Sınava Katılan Öğrenci Sayısı 24 90 90 90 707

		Soru	Doğru	Yanlış	Boş	Net	Başarı
TYT Türkçe		30	2	13	15	-1,25	% 0
Cevap Anahtarı	A	BDADABDCBACDBDCADBDAAECBCBDADC					
Cevaplarınız		Bc a d c bd cdaaea a C					

S	D	Y	B%
30	2	13	7
Türkçe			
Paragrafın Yardımcı Fikirleri (Düşünceleri)			
1	1	0	100
Edebi Akımlar			
1	0	1	0
HİKÂYE			
4	1	0	25
Tanzimat Dönemi'nde Şiir			
1	0	0	0
Servetifünun Dönemi şairlerini tanır.			
1	0	1	0
Şiirde ahengi sağlayan özellikleri/unsurları belirler.			
2	0	1	0
Şiirin nazım biçimini ve nazım türünü tespit eder.			
1	0	0	0
Saf Şiir			
1	0	0	0
Şiirde edebiyat, sanat ve fikir akımlarının/anlayışlarının yansımalarını değerlendirir.			
1	0	0	0
Şiirdeki mazmun, imge ve edebî sanatları belirleyerek bunların anlama katkısını değerlendirir.			
1	0	1	0
Şiirde ahengi sağlayan özellikleri/unsurları belirler. Şiirdeki mazmun, imge ve edebî sanatları belirleyerek bunların anl.			
1	0	0	0
Şair ile şiir arasındaki ilişkiyi değerlendirir.			
1	0	0	0
HİKÂYE Modernist hikâyelerin özelliklerini kavrar ve bu anlayışla eser veren yazarları bilir.			
1	0	1	0
Toplumcu gerçekçi hikâyelerin özelliklerini kavrar ve bu anlayışla eser veren yazarları bilir. Bireyin iç dünyasını esas a			
1	0	1	0
Şair ile şiir arasındaki ilişkiyi değerlendirir. ŞİİR			
1	0	0	0
ŞİİR Tanzimat Dönemi şairlerini tanır.			
1	0	1	0
Saf Şiir Fecriyatı şairlerini tanır.			
1	0	1	0
Cümlelerin Ögeleri			
5	0	2	0
Yazım Kuralları			
2	0	2	0
Noktalama İşaretleri			
2	0	1	0

		Soru	Doğru	Yanlış	Boş	Net	Başarı
TYT Matematik		30	0	0	30	0,00	% 0
Cevap Anahtarı	A	BBDDABAABBEEDBEBDBBBCEBCDCEBCA					
Cevaplarınız							

ın yazarları bilir. Modernist hikâyelerin özelliklerini kavrar ve b

		Soru	Doğru	Yanlış	Boş	Net	Başarı
Tarih-1		10	0	6	4	-1,50	% 0
Coğrafya-1		10	1	3	6	0,25	% 3
Felsefe		5	1	3	1	0,25	% 5
Din Kült. ve Ahl. Bil.		5	0	0	5	0,00	% 0
TYT Sosyal		30	2	12	16	-1,00	% 0
Cevap Anahtarı	A	AACEEAEADCBACBADAEBDBDACBCDDE					
Cevaplarınız		dcd d ce b e cDcDd c					

S	D	Y	B%
10	0	6	0
Tarih-1			
XVII. yüzyılda değişen siyasi rekabet içerisinde Osmanlı Devleti nin ittifak girişimlerini açıklar.			
2	0	0	0
Denizcilik faaliyetlerinin içdenizlerden okyanuslara taşınmasının dünya siyasetine ve ticaretine etkilerini analiz eder.			
1	0	1	0
Avrupa düşüncesinde meydana gelen değişimleri ve bunların etkilerini analiz eder.			
1	0	1	0
Modern devletler hukukunun ortaya çıkışında Westphalia (Vestfalya) Barışının rolünü kavrar.			
1	0	1	0
Avrupa daki gelişmelere bağlı olarak Osmanlı idari, askeri ve ekonomik yapısında meydana gelen değişimleri analiz eder.			
1	0	1	0
1700-1774 yılları arasındaki süreçte meydana gelen başlıca siyasi gelişmeleri tarih şeridi ve haritalar üzerinde gösterir			
4	0	2	0
Coğrafya-1			
10	1	3	10
Biyocoğrafya oluşumu ve azalmasında etkili olan faktörleri açıklar.			
2	0	1	0
Madde döngüleri ve enerji akışını ekosistemin devamlılığı açısından analiz eder.			
2	0	0	0
Ülkelerin farklı dönemlerde izledikleri nüfus politikaları ve sonuçlarını karşılaştırır.			
2	0	1	0
Şehirler fonksiyonel özellikleri açısından karşılaştırır.			
1	0	0	0
Şehirlerin küresel ve bölgesel etkilerini fonksiyonel açıdan yorumlar.			
1	0	0	0
Türkiye deki şehirleri fonksiyonlarına göre ayırır.			
2	1	1	50
Felsefe			
5	1	3	20
Felsefenin ortaya çıkışı hazırlayan düşünce ortamını açıklar.			
2	1	1	50
Örnek felsefi metinlerden hareketle MÖ 6. yüzyıl-MS 2. yüzyıl filozoflarının felsefi görüşlerini analiz eder.			
3	0	2	0
Din Kült. ve Ahl. Bil.			
5	0	0	0
Dünya hayatı ile ahiret hayatı arasında ilişki kurar.			
2	0	0	0
Cenaze uğurlama ile ilgili dini uygulamaları örneklerle açıklar.			
2	0	0	0
Hayatı anlamlandırmada ahiret inancının önemi fark eder.			
1	0	0	0

		Soru	Doğru	Yanlış	Boş	Net	Başarı
Fizik		10	1	1	8	0,75	% 8
Kimya		10	1	2	7	0,50	% 5
Biyoloji		10	0	5	5	-1,25	% 0
TYT Fen		30	2	8	20	0,00	% 0
Cevap Anahtarı	A	DBACECECDCEDECEBCEBDCDDCDDCDBAE					
Cevaplarınız		D e D e c e c e e e					

S	D	Y	B%
10	1	1	10
Fizik			
Vektörlerin bileşmelerini farklı yöntemleri kullanarak hesaplar.			
1	1	0	100
Bir vektörün iki boyutlu kartezyen koordinat sisteminde bileşmelerini çizerek büyüklüklerini hesaplar.			
1	0	0	0
Sabit hızlı iki cismin hareketini birbirine göre yorumlar.			
1	0	0	0
Net kuvvet etkisindeki cismin hareketi ile ilgili hesaplamalar yapar.			
2	0	1	0
Bir boyutta sabit ivmeli hareketi analiz eder.			
2	0	0	0
İki boyutta sabit ivmeli hareket ile ilgili hesaplamalar yapar.			
2	0	0	0
Bir boyutta sabit ivmeli hareket ile ilgili hesaplamalar yapar.			
1	0	0	0
Kimya			
10	1	2	10
Atomun kuantum modeliyle açıklar.			
1	0	0	0
Elementlerin periyodik sistemdeki konumu ile özellikleri arasındaki ilişkileri açıklar.			
3	1	1	33
Yükseltgenme basamakları ile elektron dizilimleri arasındaki ilişkiyi açıklar.			
1	0	0	0
Periyodik özelliklerdeki değişim eğilimlerini sebepleriyle açıklar.			
2	0	0	0
Gaz yasalarını açıklar.			
3	0	1	0
Biyoloji			
10	0	0	0
Sinir sisteminin yapı, görev ve işleyişini açıklar.			
3	0	1	0
Endokrin bezleri ve bu bezlerin salgıladıkları hormonları açıklar.			
3	0	2	0
Duyu organlarının yapısını ve işleyişini açıklar.			
3	0	1	0
Duyu organları rahatsızlıklarını açıklar.			
1	0	1	0

11 SINIG BİLGİ SARMAL 2



116,767 % 84,72

BATMAN / GERCÜŞ
Gerçüş Anadolu Lisesi

11A - 455
ELİF ŞİMŞEK

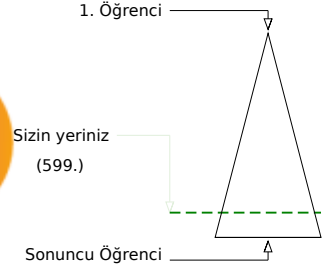
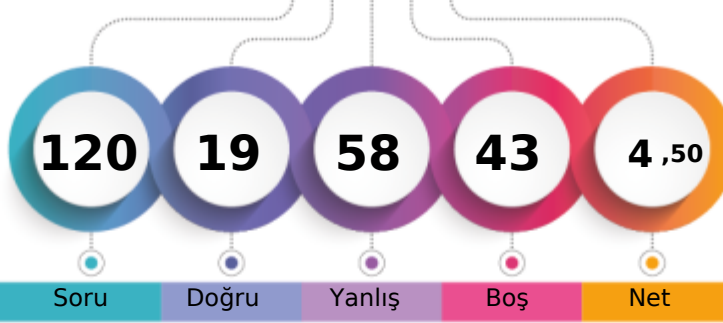

Soru Doğru Yanlış Boş Net

Şube Kurum İlçe İl Genel

Öğrenci Sıra No 3 3 3 3 599 % 84,72

Sınava Katılan Öğrenci Sayısı 24 90 90 90 707

		Soru	Doğru	Yanlış	Boş	Net	Başarı
TYT Türkçe		30	7	19	4	2,25	% 8
Cevap Anahtarı	B	ADABDCBACBDCADBDACBDAECBCBDADCB					
Cevaplarınız		dcecDCadecd DdAadaea c cbe CBD					

	S	D	Y	B%
Türkçe	30	7	19	23
HİKÂYE	4	1	2	25
Tanzimat Dönemi'nde Şiir	1	0	1	0
Servetifünun Dönemi şairlerini tanıır.	1	0	1	0
Şiirde ahengi sağlayan özellikleri/unsurları belirler.	2	1	1	50
Şiirin nazım biçimini ve nazım türünü tespit eder.	1	1	0	100
Saf Şiir	1	0	1	0
Şiirde edebiyat, sanat ve fikir akımlarının/anlayışlarının yansımalarını değerlendirir.	1	0	1	0
Şiirdeki mazmun, imge ve edebî sanatları belirleyerek bunların anlama katkısını değerlendirir.	1	0	1	0
Şiirde ahengi sağlayan özellikleri/unsurları belirler. Şiirdeki mazmun, imge ve edebî sanatları belirleyerek bunların anl.	1	0	1	0
Şair ile şiir arasındaki ilişkiyi değerlendirir.	1	0	0	0
HİKÂYE Modernist hikâyelerin özelliklerini kavrar ve bu anlayışla eser veren yazarları bilir.	1	1	0	100
Toplumcu gerçekçi hikâyelerin özelliklerini kavrar ve bu anlayışla eser veren yazarları bilir. Bireyin iç dünyasını esas a	1	0	1	0
Şair ile şiir arasındaki ilişkiyi değerlendirir. ŞİİR	1	1	0	100
ŞİİR Tanzimat Dönemi şairlerini tanıır.	1	0	1	0
Saf Şiir Fecriyatı şairlerini tanıır.	1	0	1	0
Cümlenin Öğeleri	5	0	4	0
Yazım Kuralları	2	0	1	0
Noktalama İşaretleri	2	0	2	0
Paragrafın Yardımcı Fikirleri (Düşünceleri)	1	1	0	100
Edebi Akımlar	1	1	0	100

		Soru	Doğru	Yanlış	Boş	Net	Başarı
TYT Matematik		30	4	11	15	1,25	% 4
Cevap Anahtarı	B	DDABAABBEEDBEDBBBCEBCDCEBCABB					
Cevaplarınız		aDac b E b eabba b Ba					

	S	D	Y	B%
Matematik-1	30	4	11	13
Trigonometrik fonksiyonların birim çember yardımıyla açıklar.	2	2	7	9
Trigonometrik fonksiyon grafiklerini çizer.	2	1	0	50
Sinüs, kosinüs, tanjant fonksiyonlarının ters fonksiyonlarını açıklar.	2	0	1	0
Kosinüs teoremiyle ilgili problemler çözer.	2	0	2	0
Yönü açıyı açıklar.	2	1	1	50

ın yazarları bilir. Modernist hikâyelerin özelliklerini kavrar ve b

		Soru	Doğru	Yanlış	Boş	Net	Başarı
Tarih-1		10	0	10	0	-2,50	% 0
Coğrafya-1		10	5	4	1	4,00	% 40
Felsefe		5	1	2	2	0,50	% 10
Din Küll. ve Ahl. Bil.		5	1	3	1	0,25	% 5
TYT Sosyal		30	7	19	4	2,25	% 8
Cevap Anahtarı	B	CEEAEDCAACBADAEBDBAACDBDDDEBC					
Cevaplarınız		dcbdbeebedCBAabEd Bbda Dbd ee					

	S	D	Y	B%
Tarih-1	10	0	10	0
Denizcilik faaliyetlerinin içdenizlerde okyanuslara taşınmasının dünya siyasetine ve ticaretine etkilerini analiz eder.	1	0	1	0
Avrupa düşüncesinde meydana gelen değişimleri ve bunların etkilerini analiz eder.	1	0	1	0
Modern devletler hukukunun ortaya çıkışında Westphalia (Vestfalya) Barışı nın rolünü kavrar.	1	0	1	0
Avrupa daki gelişmelere bağlı olarak Osmanlı idari, askerî ve ekonomik yapısında meydana gelen değişimleri analiz e	1	0	1	0
1700-1774 yılları arasındaki süreçte meydana gelen başlıca siyasi gelişmeleri tarih şeridi ve haritalar üzerinde gösterir	4	0	4	0
XVII. yüzyılda değişen siyasi rekabet içerisinde Osmanlı Devleti nin ittifak girişimlerini açıklar.	2	0	2	0
Coğrafya-1	10	5	4	50
Madde döngüleri ve enerji akışını ekosistemin devamlılığı açısından analiz eder.	2	2	0	100
Ülkelerin farklı dönemlerde izledikleri nüfus politikaları ve sonuçlarını karşılaştırır.	2	1	1	50
Şehirlerin fonksiyonel özelliklerini açıklar.	1	0	1	0
Şehirlerin küresel ve bölgesel etkilerini fonksiyonel açıdan yorumlar.	1	1	0	100
Türkiye deki şehirleri fonksiyonlarına göre ayırır.	2	0	1	0
Biyocoğrafyanın oluşumu ve azalmasında etkili olan faktörleri açıklar.	2	1	1	50
Felsefe	5	1	2	20
Örnek felsefi metinlerden hareketle MÖ 6. yüzyıl-MS 2. yüzyıl filozoflarının felsefi görüşlerini analiz eder.	3	0	2	0
Felsefenin ortaya çıkışını hazırlayan düşünce ortamını açıklar.	2	1	0	50
Din Küll. ve Ahl. Bil.	5	1	3	20
Cenaze uğurlama ile ilgili dini uygulamaları örneklerle açıklar.	2	0	2	0
Hayatı anlamlandırmada ahiret inancının önemini fark eder.	1	1	0	100
Dünya hayatı ile ahiret hayatı arasındaki ilişki kurar.	2	0	1	0

		Soru	Doğru	Yanlış	Boş	Net	Başarı
Fizik		10	0	8	2	-2,00	% 0
Kimya		10	1	1	8	0,75	% 8
Biyoloji		10	0	0	10	0,00	% 0
TYT Fen		30	1	9	20	-1,25	% 0
Cevap Anahtarı	B	ACECECDCBECCEDEBCEDECDCCDABEDD					
Cevaplarınız		c bdb caac C b					

	S	D	Y	B%
Fizik	10	0	8	0
Sabit hızlı iki cismin hareketini birbirine göre yorumlar.	1	0	1	0
Net kuvvet etkisindeki cismin hareketi ile ilgili hesaplamalar yapar.	2	0	1	0
Bir boyutta sabit ivmeli hareketi analiz eder.	2	0	2	0
İki boyutta sabit ivmeli hareket ile ilgili hesaplamalar yapar.	2	0	1	0
Bir boyutta sabit ivmeli hareket ile ilgili hesaplamalar yapar.	1	0	1	0
Vektörlerin bileşmelerini farklı yöntemleri kullanarak hesaplar.	1	0	1	0
Bir vektörün iki boyutlu Kartezyen koordinat sisteminde bileşmelerini çizerek büyüklüklerini hesaplar.	1	0	1	0
Kimya	10	1	1	10
Yükseltgenme basamakları ile elektron dizilimleri arasındaki ilişkiyi açıklar.	1	0	0	0
Elementlerin periyodik sistemdeki konumu ile özellikleri arasındaki ilişkiyi açıklar.	3	1	0	33
Periyodik özelliklerdeki değişim eğilimlerini sebepleriyle açıklar.	2	0	0	0
Gas yasalarını açıklar.	3	0	1	0
Atomun kuantum modeliyle açıklar.	1	0	0	0
Biyoloji	10	0	0	0
Endokrin bezleri ve bu bezlerin salgıladıkları hormonları açıklar.	3	0	0	0
Duyu organlarının yapısını ve işleyişini açıklar.	3	0	0	0
Sinir sisteminin yapı, görev ve işleyişini açıklar.	3	0	0	0
Duyu organları rahatsızlıklarını açıklar.	1	0	0	0

11 SINIĞ BİLGİ SARMAL 2



0,000

%

90,24

BATMAN / GERCÜŞ
Gerçüş Anadolu Lisesi

11A - 217
EVİN İLGEN

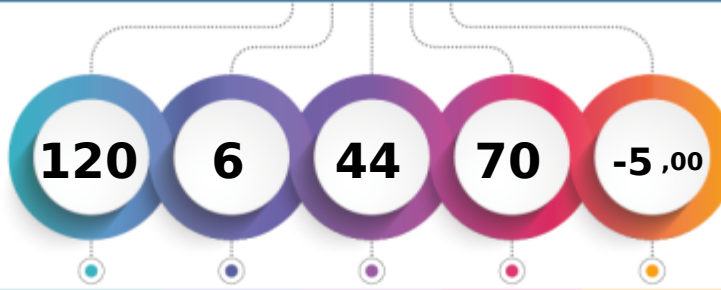

1. Öğrenci

Sizin yeriniz
(638.)

Sonuncu Öğrenci

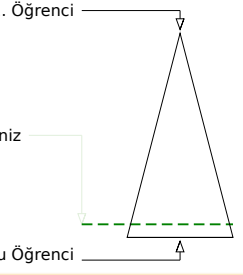

Soru Doğru Yanlış Boş Net

	Şube	Kurum	İlçe	İl	Genel
Öğrenci Sıra No	14	32	32	32	638
Sınava Katılan Öğrenci Sayısı	24	90	90	90	707

	Soru	Doğru	Yanlış	Boş	Net	Başarı
TYT Türkçe	30	1	15	14	-2,75	% 0
Cevap Anahtarı	A	BDADABDCBACDBDCADBDDECBBDADCB				
Cevaplarınız	aea aec Dcb a adabd a					

	S	D	Y	B%
Türkçe	30	1	15	3
Paragrafın Yardımcı Fikirleri (Düşünceleri)	1	0	0	0
Edebi Akımlar	1	0	0	0
HIKÂYE	4	0	2	0
Tanzimat Dönemi'nde Şiir	1	0	1	0
Servetifünun Dönemi şairlerini tanı.	1	0	1	0
Şiirde ahengi sağlayan özellikleri/unsurları belirler.	2	0	1	0
Şiirin nazım biçimini ve nazım türünü tespit eder.	1	0	1	0
Saf Şiir	1	0	1	0
Şiirde edebiyat, sanat ve fikir akımlarının/anlayışlarının yansımalarını değerlendirir.	1	0	0	0
Şiirdeki mazmun, imge ve edebî sanatları belirleyerek bunların anlama katkısını değerlendirir.	1	1	0	100
Şiirde ahengi sağlayan özellikleri/unsurları belirler. Şiirdeki mazmun, imge ve edebî sanatları belirleyerek bunların anl.	1	0	1	0
Şair ile şiir arasındaki ilişkiyi değerlendirir.	1	0	1	0
HIKÂYE Modernist hikâyelerin özelliklerini kavrar ve bu anlayışla eser veren yazarları bilir.	1	0	0	0
Toplumcu gerçekçi hikâyelerin özelliklerini kavrar ve bu anlayışla eser veren yazarları bilir. Bireyin iç dünyasını esas a	1	0	1	0
Şair ile şiir arasındaki ilişkiyi değerlendirir. ŞİİR	1	0	0	0
ŞİİR Tanzimat Dönemi şairlerini tanı.	1	0	1	0
Saf Şiir Fecriyat şairlerini tanı.	1	0	1	0
Cümlelerin Öğeleri	5	0	1	0
Yazım Kuralları	2	0	1	0
Noktalama İşaretleri	2	0	1	0

	Soru	Doğru	Yanlış	Boş	Net	Başarı
TYT Matematik	30	1	8	21	-1,00	% 0
Cevap Anahtarı	A	BBDDABAABBEEEDBEDBBBCEBDCBECA				
Cevaplarınız	eabe d d B d d					

	S	D	Y	B%
Matematik-1	30	1	8	3
Yönlü açığı açıklar.	1	0	0	0
Trigonometrik fonksiyonları birim çember yardımıyla açıklar.	22	0	4	0
Trigonometrik fonksiyon grafiklerini çizer.	2	1	0	50
Sinüs, kosinüs, tanjant fonksiyonlarının ters fonksiyonlarını açıklar.	2	0	1	0
Kosinüs teoremiyle ilgili problemler çözer.	2	0	1	0

ın yazarları bilir. Modernist hikâyelerin özelliklerini kavrar ve b

	Soru	Doğru	Yanlış	Boş	Net	Başarı
Tarih-1	10	0	2	8	-0,50	% 0
Coğrafya-1	10	0	0	10	0,00	% 0
Felsefe	5	0	0	5	0,00	% 0
Din Küll. ve Ahl. Bil.	5	0	0	5	0,00	% 0
TYT Sosyal	30	0	2	28	-0,50	% 0
Cevap Anahtarı	A	AACEEAEADCBACBADAEBDBDACBCDDE				
Cevaplarınız	cd					

	S	D	Y	B%
Tarih-1	10	0	2	0
XVII. yüzyılda değişen siyasi rekabet içerisinde Osmanlı Devleti nin ittifak girişimlerini açıklar.	2	0	2	0
Denizcilik faaliyetlerinden okyanuslara taşınmasının dünya siyasetine ve ticaretine etkilerini analiz eder.	1	0	0	0
Avrupa düşüncesinde meydana gelen değişimleri ve bunların etkilerini analiz eder.	1	0	0	0
Modern devletler hukukunun ortaya çıkışında Westphalia (Vestfalya) Barışı nın rolünü kavrar.	1	0	0	0
Avrupa daki gelişmelere bağlı olarak Osmanlı idari, askeri ve ekonomik yapısında meydana gelen değişimleri analiz eder.	1	0	0	0
1700-1774 yılları arasındaki süreçte meydana gelen başlıca siyasi gelişmeleri tarih şeridi ve haritalar üzerinde gösterir	4	0	0	0
Coğrafya-1	10	0	0	0
Biyocoğrafyanın oluşumu ve azalmasında etkili olan faktörleri açıklar.	2	0	0	0
Madde döngüleri ve enerji akışını ekosistemin devamlılığı açısından analiz eder.	2	0	0	0
Ülkelerin farklı dönemlerde izledikleri nüfus politikaları ve sonuçlarını karşılaştırır.	2	0	0	0
Şehirleri fonksiyonel özellikleri açısından karşılaştırır.	1	0	0	0
Şehirlerin küresel ve bölgesel etkilerini fonksiyonel açıdan yorumlar.	1	0	0	0
Türkiye deki şehirleri fonksiyonlarına göre ayırır eder.	2	0	0	0
Felsefe	5	0	0	0
Felsefenin ortaya çıkışıyla hazırlayan düşünce ortamını açıklar.	2	0	0	0
Örnek felsefi metinlerden hareketle MÖ 6. yüzyıl-MS 2. yüzyıl felsefesinin felsefi görüşlerini analiz eder.	3	0	0	0
Din Küll. ve Ahl. Bil.	5	0	0	0
Dünya hayatı ile ahiret hayatı arasında ilişki kurar.	2	0	0	0
Cenaze uğurlama ile ilgili dini uygulamaları örneklerle açıklar.	2	0	0	0
Hayati anlamlandırmada ahiret inancının önemi fark eder.	1	0	0	0

	Soru	Doğru	Yanlış	Boş	Net	Başarı
Fizik	10	2	5	3	0,75	% 8
Kimya	10	2	5	3	0,75	% 8
Biyoloji	10	0	9	1	-2,25	% 0
TYT Fen	30	4	19	7	-0,75	% 0
Cevap Anahtarı	A	DBACECECDCEDEBCEBCEDEBCEDDCDDCDABE				
Cevaplarınız	aB aeEb b DbEc bbc ecDceec eb					

	S	D	Y	B%
Fizik	10	2	5	20
Vektörlerin bileşmelerini farklı yöntemleri kullanarak hesaplar.	1	0	1	0
Bir vektörün iki boyutlu kartezyen koordinat sisteminde bileşmelerini çizerek büyüklüklerini hesaplar.	1	1	0	100
Sabit hızlı iki cismin hareketini birbirine göre yorumlar.	1	0	0	0
Net kuvvet etkisindeki cismin hareketi ile ilgili hesaplamalar yapar.	2	0	1	0
Bir boyutta sabit ivmeli hareketi analiz eder.	2	1	1	50
İki boyutta sabit ivmeli hareket ile ilgili hesaplamalar yapar.	2	0	1	0
Bir boyutta sabit ivmeli hareket ile ilgili hesaplamalar yapar.	1	0	1	0
Kimya	10	2	5	20
Atomun kuantum modeliyle açıklar.	1	0	0	0
Elementlerin periyodik sistemdeki konumu ile özellikleri arasındaki ilişkileri açıklar.	3	2	1	67
Yükseltgenme basamakları ile elektron dizilimleri arasındaki ilişkiyi açıklar.	1	0	1	0
Periyodik özelliklerdeki değişim eğilimlerini sebepleriyle açıklar.	2	0	0	0
Gaz yasalarını açıklar.	3	0	3	0
Biyoloji	10	0	9	0
Sinir sisteminin yapı, görev ve işleyişini açıklar.	3	0	3	0
Endokrin bezleri ve bu bezlerin salgıladıkları hormonları açıklar.	3	0	2	0
Duyu organlarının yapısını ve işleyişini açıklar.	3	0	3	0
Duyu organları rahatsızlıklarını açıklar.	1	0	1	0

11 SINIG BİLGİ SARMAL 2



0,000

%

90,24

BATMAN / GERCÜŞ
Gerçüş Anadolu Lisesi

11A - 474
FİRDEVS KIRAC

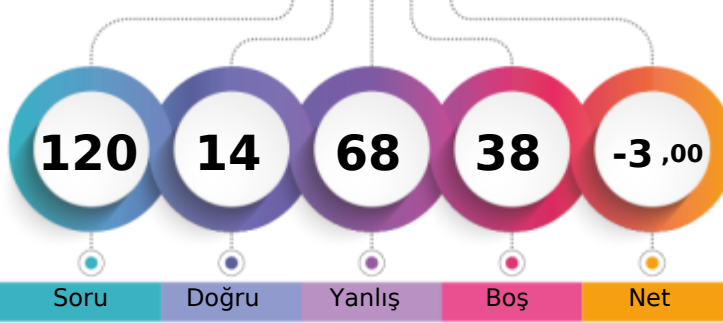

1. Öğrenci

Sizin yeriniz
(638.)

Sonuncu Öğrenci

↑

Soru

Doğru

Yanlış

Boş

Net

Şube

Kurum

İlçe

İl

Genel

Öğrenci Sıra No

14

32

32

32

638 % 90,24

Sınava Katılan Öğrenci Sayısı

24

90

90

90

707

		Soru	Doğru	Yanlış	Boş	Net	Başarı
TYT Türkçe		30	2	18	10	-2,50	% 0
Cevap Anahtarı	B	ADABDCBACBDCADBDACBDAECBCBDADCB					
Cevaplarınız		b eabda c b dceaba dCeb c					

	S	D	Y	B%
Türkçe	30	2	18	7
HİKÂYE	4	1	1	25
Tanzimat Dönemi'nde Şiir	1	0	1	0
Servetifünun Dönemi şairlerini tanır.	1	0	1	0
Şiirde ahengi sağlayan özellikleri/unsurları belirler.	2	0	1	0
Şiirin nazım biçimini ve nazım türünü tespit eder.	1	0	1	0
Saf Şiir	1	0	1	0
Şiirde edebiyat, sanat ve fikir akımlarının/anlayışlarının yansımalarını değerlendirir.	1	0	0	0
Şiirdeki mazmun, imge ve edebî sanatları belirleyerek bunların anlama katkısını değerlendirir.	1	0	1	0
Şiirde ahengi sağlayan özellikleri/unsurları belirler. Şiirdeki mazmun, imge ve edebî sanatları belirleyerek bunların anl.	1	0	0	0
Şair ile şiir arasındaki ilişkiyi değerlendirir.	1	0	1	0
HİKÂYE Modernist hikâyelerin özelliklerini kavrar ve bu anlayışla eser veren yazarları bilir.	1	0	0	0
Toplumcu gerçekçi hikâyelerin özelliklerini kavrar ve bu anlayışla eser veren yazarları bilir. Bireyin iç dünyasını esas a	1	0	1	0
Şair ile şiir arasındaki ilişkiyi değerlendirir. ŞİİR	1	0	1	0
ŞİİR Tanzimat Dönemi şairlerini tanır.	1	0	1	0
Saf Şiir Fecriyatı şairlerini tanır.	1	0	1	0
Cümlenin Öğeleri	5	1	3	20
Yazım Kuralları	2	0	1	0
Noktalama İşaretleri	2	0	2	0
Paragrafın Yardımcı Fikirleri (Düşünceleri)	1	0	0	0
Edebi Akımlar	1	0	0	0

		Soru	Doğru	Yanlış	Boş	Net	Başarı
TYT Matematik		30	0	13	17	-3,25	% 0
Cevap Anahtarı	B	DDABAABBEEDBEDBBBCEBCEBCEBABB					
Cevaplarınız		bbda d a ab bc a b d					

	S	D	Y	B%
Matematik-1	30	0	13	0
Trigonometrik fonksiyonların birim çember yardımıyla açıklar.	2	0	8	0
Trigonometrik fonksiyon grafiklerini çizer.	2	0	1	0
Sinüs, kosinüs, tanjant fonksiyonlarının ters fonksiyonlarını açıklar.	2	0	1	0
Kosinüs teoremiyle ilgili problemler çözer.	2	0	2	0
Yönü açıyı açıklar.	2	0	1	0

ın yazarları bilir. Modernist hikâyelerin özelliklerini kavrar ve b

		Soru	Doğru	Yanlış	Boş	Net	Başarı
Tarih-1		10	4	6	0	2,50	% 25
Coğrafya-1		10	3	5	2	1,75	% 18
Felsefe		5	1	3	1	0,25	% 5
Din Kült. ve Ahl. Bil.		5	1	3	1	0,25	% 5
TYT Sosyal		30	9	17	4	4,75	% 16
Cevap Anahtarı	B	CEEAEADCAACBADAEBDBAACDBDDDEBC					
Cevaplarınız		CabdcAddAbBdcbEd B dC ecD dee					

	S	D	Y	B%
Tarih-1	10	4	6	40
Denizcilik faaliyetlerinin içdenizlerden okyanuslara taşınmasının dünya siyasetine ve ticaretine etkilerini analiz eder.	1	1	0	100
Avrupa düşüncesinde meydana gelen değişimleri ve bunların etkilerini analiz eder.	1	0	1	0
Modern devletler hukukunun ortaya çıkışında Westphalia (Vestfalya) Barışı'nın rolünü kavrar.	1	0	1	0
Avrupa'daki gelişmelere bağlı olarak Osmanlı idari, askerî ve ekonomik yapısında meydana gelen değişimleri analiz eder.	1	0	1	0
1700-1774 yılları arasındaki süreçte meydana gelen başlıca siyasi gelişmeleri tarih şerhî ve haritalar üzerinde gösterir.	4	2	2	50
XVII. yüzyılda değişen siyasi rekabet içerisinde Osmanlı Devleti'nin ittifak girişimlerini açıklar.	2	1	1	50
Coğrafya-1	10	3	5	30
Madde döngüleri ve enerji akışını ekosistemin devamlılığı açısından analiz eder.	2	1	1	50
Ülkelerin farklı dönemlerde izledikleri nüfus politikaları ve sonuçlarını karşılaştırır.	2	0	2	0
Şehirlerin fonksiyonel özelliklerini açıklar.	1	0	1	0
Şehirlerin küresel ve bölgesel etkilerini fonksiyonel açıdan yorumlar.	1	1	0	100
Türkiye'deki şehirleri fonksiyonlarına göre ayırır.	2	0	1	0
Biyocoğrafyanın oluşumu ve azalmasında etkili olan faktörleri açıklar.	2	1	0	50
Felsefe	5	1	3	20
Örnek felsefi metinlerden hareketle MÖ 6. yüzyıl-MS 2. yüzyıl filozoflarının felsefi görüşlerini analiz eder.	3	1	1	33
Felsefenin ortaya çıkışını hazırlayan düşünce ortamını açıklar.	2	0	2	0
Din Kült. ve Ahl. Bil.	5	1	3	20
Cenaze uğurlama ile ilgili dini uygulamaları örneklerle açıklar.	2	1	1	50
Hayatı anlamlandırmada ahiret inancının önemini fark eder.	1	0	0	0
Dünya hayatı ile ahiret hayatı arasındaki ilişkiyi açıklar.	2	0	2	0

		Soru	Doğru	Yanlış	Boş	Net	Başarı
Fizik		10	1	6	3	-0,50	% 0
Kimya		10	2	5	3	0,75	% 8
Biyoloji		10	0	9	1	-2,25	% 0
TYT Fen		30	3	20	7	-2,00	% 0
Cevap Anahtarı	B	ACECECDCBECCCEDEBCEBCEBCEBCEBCEB					
Cevaplarınız		bdaa cCe d b Db Cccbabeaee ec					

	S	D	Y	B%
Fizik	10	1	6	10
Sabit hızlı iki cismin hareketini birbirine göre yorumlar.	1	0	1	0
Net kuvvet etkisindeki cismin hareketi ile ilgili hesaplamalar yapar.	2	0	2	0
Bir boyutta sabit ivmeli hareketi analiz eder.	2	0	1	0
İki boyutta sabit ivmeli hareket ile ilgili hesaplamalar yapar.	2	0	1	0
Bir boyutta sabit ivmeli hareket ile ilgili hesaplamalar yapar.	1	1	0	100
Vektörlerin bileşmelerini farklı yöntemleri kullanarak hesaplar.	1	0	1	0
Bir vektörün iki boyutlu Kartezyen koordinat sisteminde bileşmelerini çizerek büyüklüklerini hesaplar.	1	0	0	0
Kimya	10	2	5	20
Yükseltgenme basamakları ile elektron dizilimleri arasındaki ilişkiyi açıklar.	1	0	1	0
Elementlerin periyodik sistemdeki konumu ile özellikleri arasındaki ilişkiyi açıklar.	3	0	2	0
Periyodik özelliklerdeki değişim eğilimlerini sebepleriyle açıklar.	2	1	0	50
Gas yasalarını açıklar.	3	1	1	33
Atomun kuantum modeliyle açıklar.	1	0	1	0
Biyoloji	10	0	9	0
Endokrin bezleri ve bu bezlerin salgıladıkları hormonları açıklar.	3	0	3	0
Duyu organlarının yapısını ve işleyişini açıklar.	3	0	3	0
Sinir sisteminin yapı, görev ve işleyişini açıklar.	3	0	2	0
Duyu organları rahatsızlıklarını açıklar.	1	0	1	0

11 SINIG BİLGİ SARMAL 2



0,000

%

90,24

BATMAN / GERCÜŞ
Gerçüş Anadolu Lisesi

11A - 205
HASAN BARLAK

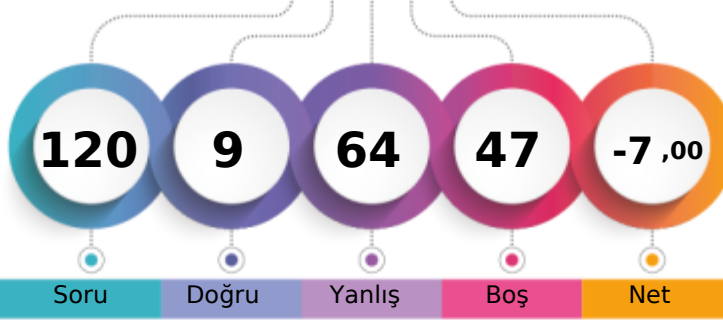

1. Öğrenci

Sizin yeriniz
(638.)

Sonuncu Öğrenci

Soru Doğru Yanlış Boş Net

Şube Kurum İlçe İl Genel

Öğrenci Sıra No 14 32 32 32 638 % 90,24

Sınava Katılan Öğrenci Sayısı 24 90 90 90 707

		Soru	Doğru	Yanlış	Boş	Net	Başarı
TYT Türkçe		30	5	22	3	-0,50	% 0
Cevap Anahtarı	B	ADABDCBACBDCADBDACBDBADACBDB					
Cevaplarınız		dbAceCBA debdcccdaaaaa ebeeCcb					

S	D	Y	B%
30	5	22	17
4	1	3	25
1	1	0	100
1	0	1	0
2	1	1	50
1	1	0	100
1	1	0	100
1	0	0	0
1	0	0	0
1	0	1	0
1	0	1	0
1	0	1	0
1	0	1	0
1	0	1	0
1	0	1	0
5	0	4	0
2	0	2	0
2	0	2	0
1	0	1	0
1	0	1	0

		Soru	Doğru	Yanlış	Boş	Net	Başarı
TYT Matematik		30	1	7	22	-0,75	% 0
Cevap Anahtarı	B	DDABAABBEEDBEDBBBCEBCEBCEBABB					
Cevaplarınız		c a d D bc ee					

S	D	Y	B%
30	1	7	3
2	1	4	5
2	0	1	0
2	0	0	0
2	0	0	0
2	0	2	0

ın yazarları bilir. Modernist hikâyelerin özelliklerini kavrar ve b

		Soru	Doğru	Yanlış	Boş	Net	Başarı
Tarih-1		10	0	7	3	-1,75	% 0
Coğrafya-1		10	0	3	7	-0,75	% 0
Felsefe		5	0	4	1	-1,00	% 0
Din Kült. ve Ahl. Bil.		5	1	3	1	0,25	% 5
TYT Sosyal		30	1	17	12	-3,25	% 0
Cevap Anahtarı	B	CEEEAEADCAACBADAEBDBAACDBDDDEBC					
Cevaplarınız		ecdd c eb d ed d ecbb e Be					

S	D	Y	B%
10	0	7	0
1	0	1	0
1	0	1	0
1	0	1	0
1	0	1	0
4	0	2	0
2	0	1	0
10	0	3	0
2	0	0	0
2	0	1	0
1	0	0	0
1	0	0	0
2	0	1	0
2	0	1	0
2	0	1	0
5	0	4	0
3	0	2	0
2	0	2	0
5	1	3	20
2	0	2	0
1	0	1	0
2	1	0	50

		Soru	Doğru	Yanlış	Boş	Net	Başarı
Fizik		10	2	4	4	1,00	% 10
Kimya		10	0	6	4	-1,50	% 0
Biyoloji		10	0	8	2	-2,00	% 0
TYT Fen		30	2	18	10	-2,50	% 0
Cevap Anahtarı	B	ACECECDCBECCEDEBCEBCEBCEBCEB					
Cevaplarınız		Caa aC cc b bae abc e eeacc					

S	D	Y	B%
10	2	4	20
1	0	0	0
2	1	1	50
2	0	1	0
2	0	1	0
1	1	0	100
1	0	0	0
1	0	0	0
1	0	1	0
10	0	6	0
1	0	1	0
3	0	2	0
2	0	0	0
3	0	3	0
1	0	0	0
10	0	8	0
3	0	3	0
3	0	2	0
3	0	2	0
1	0	1	0

11 SINIG BİLGİ SARMAL 2



88,962

89,53

BATMAN / GERCÜŞ
Gerçüş Anadolu Lisesi

11A - 478
HAVA ŞİMŞEK

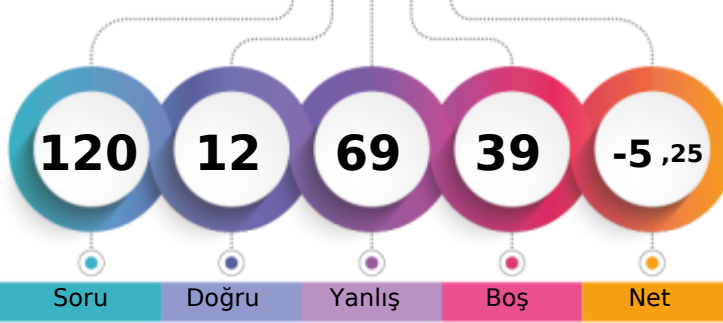

1. Öğrenci

Sizin yeriniz
(633.)

Sonuncu Öğrenci

↑

Soru

Doğru

Yanlış

Boş

Net

Şube

Kurum

İlçe

İl

Genel

Öğrenci Sıra No

11

27

27

27

633 % 89,53

Sınava Katılan Öğrenci Sayısı

24

90

90

90

707

	Soru	Doğru	Yanlış	Boş	Net	Başarı
TYT Türkçe	30	3	21	6	-2,25	% 0
Cevap Anahtarı	B	ADABDCBACBDCADBDACBDAECBCBDADCB				
Cevaplarınız		cecaCa dcBabdbcdacae cb Cea				

	S	D	Y	B%
Türkçe	30	3	21	10
HİKÂYE	4	1	1	25
Tanzimat Dönemi'nde Şiir	1	0	1	0
Servetifünun Dönemi şairlerini tanır.	1	0	1	0
Şiirde ahenği sağlayan özellikleri/unsurları belirler.	2	0	1	0
Şiirin nazım biçimini ve nazım türünü tespit eder.	1	1	0	100
Saf Şiir	1	0	1	0
Şiirde edebiyat, sanat ve fikir akımlarının/anlayışlarının yansımalarını değerlendirir.	1	0	1	0
Şiirdeki mazmun, imge ve edebî sanatları belirleyerek bunların anlama katkısını değerlendirir.	1	0	1	0
Şiirde ahenği sağlayan özellikleri/unsurları belirler. Şiirdeki mazmun, imge ve edebî sanatları belirleyerek bunların anl.	1	1	0	100
Şair ile şiir arasındaki ilişkiyi değerlendirir.	1	0	1	0
HİKÂYE Modernist hikâyelerin özelliklerini kavrar ve bu anlayışla eser veren yazarları bilir.	1	0	1	0
Toplumcu gerçekçi hikâyelerin özelliklerini kavrar ve bu anlayışla eser veren yazarları bilir. Bireyin iç dünyasını esas a	1	0	1	0
Şair ile şiir arasındaki ilişkiyi değerlendirir. ŞİİR	1	0	1	0
ŞİİR Tanzimat Dönemi şairlerini tanır.	1	0	1	0
Saf Şiir Fecriyatı şairlerini tanır.	1	0	1	0
Cümlenin Öğeleri	5	0	3	0
Yazım Kuralları	2	0	2	0
Noktalama İşaretleri	2	0	1	0
Paragrafın Yardımcı Fikirleri (Düşünceleri)	1	0	1	0
Edebi Akımlar	1	0	1	0

	Soru	Doğru	Yanlış	Boş	Net	Başarı
TYT Matematik	30	3	5	22	1,75	% 6
Cevap Anahtarı	B	DDABAABBEEDBEDBBBCEBCEBCEBABB				
Cevaplarınız		b d A B B e d e				

	S	D	Y	B%
Matematik-1	30	3	5	10
Trigonometrik fonksiyonların birim çember yardımıyla açıklar.	2	2	3	9
Trigonometrik fonksiyon grafiklerini çizer.	2	1	0	50
Sinüs, kosinüs, tanjant fonksiyonlarının ters fonksiyonlarını açıklar.	2	0	0	0
Kosinüs teoremiyle ilgili problemler çözer.	2	0	1	0
Yönü açıyı açıklar.	2	0	1	0

ın yazarları bilir. Modernist hikâyelerin özelliklerini kavrar ve b

	Soru	Doğru	Yanlış	Boş	Net	Başarı
Tarih-1	10	0	6	4	-1,50	% 0
Coğrafya-1	10	0	9	1	-2,25	% 0
Felsefe	5	0	4	1	-1,00	% 0
Din Kül. ve Ahl. Bil.	5	1	3	1	0,25	% 5
TYT Sosyal	30	1	22	7	-4,50	% 0
Cevap Anahtarı	B	CEEEAEADCAACBADAEBDBAACDBDDDEBC				
Cevaplarınız		dcdd c dbada daedbd ccbac Be				

	S	D	Y	B%
Tarih-1	10	0	6	0
Denizcilik faaliyetlerinin içdenizlerden okyanuslara taşınmasının dünya siyasetine ve ticaretine etkilerini analiz eder.	1	0	1	0
Avrupa düşüncesinde meydana gelen değişimleri ve bunların etkilerini analiz eder.	1	0	1	0
Modern devletler hukukunun ortaya çıkışında Westphalia (Vestfalya) Barışı'nın rolünü kavrar.	1	0	1	0
Avrupa'daki gelişmelere bağlı olarak Osmanlı idari, askerî ve ekonomik yapısında meydana gelen değişimleri analiz eder.	1	0	1	0
1700-1774 yılları arasındaki süreçte meydana gelen başlıca siyasi gelişmeleri tarih şerhî ve haritalar üzerinde gösterir.	4	0	1	0
XVII. yüzyılda değişen siyasi rekabet içerisinde Osmanlı Devleti'nin ittifak girişimlerini açıklar.	2	0	1	0
Coğrafya-1	10	0	9	0
Madde döngüleri ve enerji akışını ekosistemin devamlılığı açısından analiz eder.	2	0	2	0
Ülkelerin farklı dönemlerde izledikleri nüfus politikaları ve sonuçlarını karşılaştırır.	2	0	2	0
Şehirlerin fonksiyonel özelliklerini açısından karşılaştırır.	1	0	0	0
Şehirlerin küresel ve bölgesel etkilerini fonksiyonel açıdan yorumlar.	1	0	1	0
Türkiye'deki şehirleri fonksiyonlarına göre ayırır.	2	0	2	0
Biyocoğrafyanın oluşumu ve azalmasında etkili olan faktörleri açıklar.	2	0	2	0
Felsefe	5	0	4	0
Örnek felsefi metinlerden hareketle MÖ 6. yüzyıl-MS 2. yüzyıl filozoflarının felsefi görüşlerini analiz eder.	3	0	2	0
Felsefenin ortaya çıkışını hazırlayan düşünce ortamını açıklar.	2	0	2	0
Din Kül. ve Ahl. Bil.	5	1	3	20
Cenaze uğurlama ile ilgili dini uygulamaları örneklerle açıklar.	2	0	2	0
Hayatı anlamlandırmada ahiret inancının önemini fark eder.	1	0	1	0
Dünya hayatı ile ahiret hayatı arasındaki ilişkiyi kurar.	2	1	0	50

	Soru	Doğru	Yanlış	Boş	Net	Başarı
Fizik	10	1	5	4	-0,25	% 0
Kimya	10	2	8	0	0,00	% 0
Biyoloji	10	2	8	0	0,00	% 0
TYT Fen	30	5	21	4	-0,25	% 0
Cevap Anahtarı	B	ACECECDCBECCEDEBCEDECDCCDABEDD				
Cevaplarınız		aa aecBabbcbdBbbDdbceedeEDc				

	S	D	Y	B%
Fizik	10	1	5	10
Sabit hızlı iki cismin hareketini birbirine göre yorumlar.	1	0	0	0
Net kuvvet etkisindeki cismin hareketi ile ilgili hesaplamalar yapar.	2	0	1	0
Bir boyutta sabit ivmeli hareketi analiz eder.	2	0	1	0
İki boyutta sabit ivmeli hareket ile ilgili hesaplamalar yapar.	2	0	1	0
Bir boyutta sabit ivmeli hareket ile ilgili hesaplamalar yapar.	1	0	1	0
Vektörlerin bileşmelerini farklı yöntemleri kullanarak hesaplar.	1	0	1	0
Bir vektörün iki boyutlu Kartezyen koordinat sisteminde bileşmelerini çizerek büyüklüklerini hesaplar.	1	1	0	100
Kimya	10	2	8	20
Yükseltgenme basamakları ile elektron dizilimleri arasındaki ilişkiyi açıklar.	1	0	1	0
Elementlerin periyodik sistemdeki konumu ile özellikleri arasındaki ilişkiyi açıklar.	3	1	2	33
Periyodik özelliklerdeki değişim eğilimlerini sebepleriyle açıklar.	2	0	2	0
Gaz yasalarını açıklar.	3	1	2	33
Atomun kuantum modeliyle açıklar.	1	0	1	0
Biyoloji	10	2	8	20
Endokrin bezleri ve bu bezlerin salgıladıkları hormonları açıklar.	3	0	3	0
Duyu organlarının yapısını ve işleyişini açıklar.	3	0	3	0
Sinir sisteminin yapı, görev ve işleyişini açıklar.	3	2	1	67
Duyu organları rahatsızlıklarını açıklar.	1	0	1	0

0,000

%

90,24

BATMAN / GERCÜŞ
Gerçüş Anadolu Lisesi

11A - 508
HÜSEYİN TURGUT

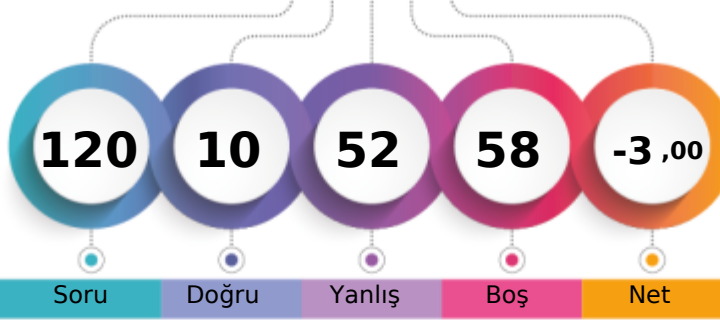

1. Öğrenci

Sizin yeriniz
(638.)

Sonucu Öğrenci

Soru

Doğru

Yanlış

Boş

Net

Şube

Kurum

İlçe

İl

Genel

Öğrenci Sıra No

14

32

32

32

638 % 90,24

Sınava Katılan Öğrenci Sayısı

24

90

90

90

707

		Soru	Doğru	Yanlış	Boş	Net	Başarı
TYT Türkçe		30	4	19	7	-0,75	% 0
Cevap Anahtarı	B	ADABDCBACBDCADBDAAECBCBDADCB					
Cevaplarınız		ddaC b cBdbdcccdaeca ebe CBc					

S	D	Y	B%
30	4	19	13
4	1	0	25
1	0	1	0
1	0	1	0
2	0	2	0
1	1	0	100
1	0	0	0
1	0	0	0
1	0	1	0
1	0	1	0
1	0	1	0
1	0	1	0
5	0	4	0
2	0	2	0
2	0	1	0
1	1	0	100
1	0	1	0

		Soru	Doğru	Yanlış	Boş	Net	Başarı
TYT Matematik		30	2	8	20	0,00	% 0
Cevap Anahtarı	B	DDABAABBEEDBEDBBBCEBCDCEBCABB					
Cevaplarınız		b e c a a BC a ed					

S	D	Y	B%
30	2	8	7
4	1	0	25
2	0	1	0
2	0	1	0
2	0	0	0
2	0	2	0

ın yazarları bilir. Modernist hikâyelerin özelliklerini kavrar ve b

		Soru	Doğru	Yanlış	Boş	Net	Başarı
Tarih-1		10	0	5	5	-1,25	% 0
Coğrafya-1		10	1	3	6	0,25	% 3
Felsefe		5	1	2	2	0,50	% 10
Din Kült. ve Ahl. Bil.		5	0	4	1	-1,00	% 0
TYT Sosyal		30	2	14	14	-1,50	% 0
Cevap Anahtarı	B	CEEAADCAACBADAEBDDBAACBDDDEBC					
Cevaplarınız		d dcc a e a bB d Dc be ae					

S	D	Y	B%
10	0	5	0
1	0	1	0
1	0	0	0
1	0	0	0
1	0	1	0
4	0	3	0
2	0	0	0
10	1	3	10
2	0	1	0
2	0	1	0
1	0	1	0
2	0	1	0
2	0	1	0
2	1	0	50
5	1	2	20
3	1	1	33
2	0	1	0
5	0	4	0
2	0	2	0
1	0	1	0
2	0	1	0

		Soru	Doğru	Yanlış	Boş	Net	Başarı
Fizik		10	1	2	7	0,50	% 5
Kimya		10	1	2	7	0,50	% 5
Biyoloji		10	0	7	3	-1,75	% 0
TYT Fen		30	2	11	17	-0,75	% 0
Cevap Anahtarı	B	ACECEDCDBECCCEDEBCECDCCDABBEDD					
Cevaplarınız		a Cc d Bđ dc ebee c					

S	D	Y	B%
10	1	2	10
1	0	0	0
2	0	0	0
2	0	1	0
2	0	0	0
1	1	0	100
1	0	1	0
1	0	0	0
10	1	2	10
1	0	0	0
3	0	1	0
2	0	1	0
3	1	0	33
1	0	0	0
10	0	0	0
3	0	3	0
3	0	0	0
1	0	1	0

11 SINIĞ BİLGİ SARMAL 2



92,272

89,11 %

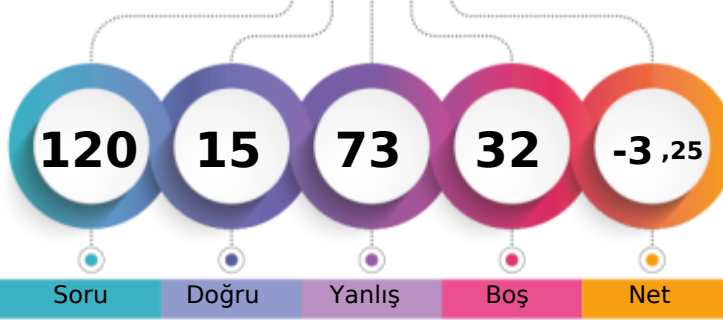
BATMAN / GERCÜŞ
Gerçüş Anadolu Lisesi11A - 487
MEHMET KAÇMAZ

1. Öğrenci

Sizin yeriniz
(630.)

Sonuncu Öğrenci

Soru

Doğru

Yanlış

Boş

Net

Şube

Kurum

İlçe

İl

Genel

Öğrenci Sıra No

9

24

24

24

630 % 89,11

Sınava Katılan Öğrenci Sayısı

24

90

90

90

707

		Soru	Doğru	Yanlış	Boş	Net	Başarı
TYT Türkçe		30	3	20	7	-2,00	% 0
Cevap Anahtarı	A	BDADABDCBACDBDCADBDAAECBCBDADC					
Cevaplarınız		Ba cebdce bcdDd adedbae bbaC					

		S	D	Y	B%
Türkçe		30	3	20	10
Paragrafın Yardımcı Fikirleri (Düşünceleri)		1	1	0	100
Edebi Akımlar		1	0	1	0
HİKÂYE		4	1	1	25
Tanzimat Dönemi'nde Şiir		1	0	1	0
Servetifünun Dönemi şairlerini tanır.		1	0	1	0
Şiirde ahengi sağlayan özellikleri/unsurları belirler.		2	0	2	0
Şiirin nazım biçimini ve nazım türünü tespit eder.		1	0	1	0
Saf Şiir		1	0	1	0
Şiirde edebiyat, sanat ve fikir akımlarının/anlayışlarının yansımalarını değerlendirir.		1	0	0	0
Şiirdeki mazmun, imge ve edebî sanatları belirleyerek bunların anlama katkısını değerlendirir.		1	0	1	0
Şiirde ahengi sağlayan özellikleri/unsurları belirler. Şiirdeki mazmun, imge ve edebî sanatları belirleyerek bunların anl.		1	0	1	0
Şair ile şiir arasındaki ilişkiyi değerlendirir.		1	0	1	0
HİKÂYE Modernist hikâyelerin özelliklerini kavrar ve bu anlayışla eser veren yazarları bilir.		1	1	0	100
Toplumcu gerçekçi hikâyelerin özelliklerini kavrar ve bu anlayışla eser veren yazarları bilir. Bireyin iç dünyasını esas a		1	0	1	0
Şair ile şiir arasındaki ilişkiyi değerlendirir. ŞİİR		1	0	0	0
ŞİİR Tanzimat Dönemi şairlerini tanır.		1	0	1	0
Saf Şiir Fecriati şairlerini tanır.		1	0	1	0
Cümlelerin Ögeleri		5	0	3	0
Yazım Kuralları		2	0	2	0
Noktalama İşaretleri		2	0	1	0

		Soru	Doğru	Yanlış	Boş	Net	Başarı
TYT Matematik		30	5	12	13	2,00	% 7
Cevap Anahtarı	A	BBDDABAABBEEDBEDBBCEBCDCBECA					
Cevaplarınız		a b A bd cc E db ae ac D BC					

		S	D	Y	B%
Matematik-1		30	5	12	17
Yönlü açıyı açıklar.		2	0	1	0
Trigonometrik fonksiyonları birim çember yardımıyla açıklar.		22	3	9	14
Trigonometrik fonksiyon grafiklerini çizer.		2	1	1	50
Sinüs, kosinüs, tanjant fonksiyonlarının ters fonksiyonlarını açıklar.		2	0	1	0
Kosinüs teoremiyle ilgili problemler çözer.		2	1	0	50

ın yazarları bilir. Modernist hikâyelerin özelliklerini kavrar ve b

		Soru	Doğru	Yanlış	Boş	Net	Başarı
Tarih-1		10	2	6	2	0,50	% 5
Coğrafya-1		10	2	7	1	0,25	% 3
Felsefe		5	1	3	1	0,25	% 5
Din Kült. ve Ahl. Bil.		5	1	2	2	0,50	% 10
TYT Sosyal		30	6	18	6	1,50	% 5
Cevap Anahtarı	A	AACEEAEADCBACBADAEBDBDACBCDDE					
Cevaplarınız		bdCcde ed dceBAAe decdb DBea					

		S	D	Y	B%
Tarih-1		10	2	6	20
XVII. yüzyılda değişen siyasi rekabet içerisinde Osmanlı Devleti nin ittifak girişimlerini açıklar.		2	0	2	0
Denizcilik faaliyetlerinin içdenizlerden okyanuslara taşınmasının dünya siyasetine ve ticaretine etkilerini analiz eder.		1	1	0	100
Avrupa düşüncesinde meydana gelen değişimleri ve bunların etkilerini analiz eder.		1	0	1	0
Modern devletler hukukunun ortaya çıkışında Westphalia (Vestfalya) Barışının rolünü kavrar.		1	0	1	0
Avrupa daki gelişmelere bağlı olarak Osmanlı idari, askeri ve ekonomik yapısında meydana gelen değişimleri analiz eder.		1	0	1	0
1700-1774 yılları arasındaki süreçte meydana gelen başlıca siyasi gelişmeleri tarih şeridi ve haritalar üzerinde gösterir.		4	1	1	25
Coğrafya-1		10	2	7	20
Biyocoğrafyanın oluşumu ve azalmasında etkili olan faktörleri açıklar.		2	0	2	0
Madde döngüleri ve enerji akışını ekosistemin devamlılığı açısından analiz eder.		2	1	1	50
Ülkelerin farklı dönemlerde izledikleri nüfus politikaları ve sonuçlarını karşılaştırır.		2	1	1	50
Şehirleri fonksiyonel özellikleri açısından karşılaştırır.		1	0	1	0
Şehirlerin küresel ve bölgesel etkilerini fonksiyonel açıdan yorumlar.		1	0	0	0
Türkiye deki şehirleri fonksiyonlarına göre ayırır.		2	0	2	0
Felsefe		5	1	3	20
Felsefenin ortaya çıkışı hazırlayan düşünce ortamını açıklar.		2	0	2	0
Örnek felsefi metinlerden hareketle MÖ 6. yüzyıl-MS 2. yüzyıl filozoflarının felsefi görüşlerini analiz eder.		3	1	1	33
Din Kült. ve Ahl. Bil.		5	1	2	20
Dünya hayatı ile ahiret hayatı arasında ilişki kurar.		2	1	0	50
Cenaze uğurlama ile ilgili dini uygulamaları örneklerle açıklar.		2	0	2	0
Hayatı anlamlandırmada ahiret inancının önemi fark eder.		1	0	0	0

		Soru	Doğru	Yanlış	Boş	Net	Başarı
Fizik		10	0	6	4	-1,50	% 0
Kimya		10	0	8	2	-2,00	% 0
Biyoloji		10	1	9	0	-1,25	% 0
TYT Fen		30	1	23	6	-4,75	% 0
Cevap Anahtarı	A	DBACECECDCEDECECEDEBCEDDCDDCDBAE					
Cevaplarınız		c bad b dce dd cbaeecedeebeeE					

		S	D	Y	B%
Fizik		10	0	6	0
Vektörlerin bileşmelerini farklı yöntemleri kullanarak hesaplar.		1	0	1	0
Bir vektörün iki boyutlu kartezyen koordinat sisteminde bileşmelerini çizerek büyüklüklerini hesaplar.		1	0	0	0
Sabit hızlı iki cismin hareketini birbirine göre yorumlar.		1	0	1	0
Net kuvvet etkisindeki cismin hareketi ile ilgili hesaplamalar yapar.		2	0	1	0
Bir boyutta sabit ivmeli hareketi analiz eder.		2	0	2	0
İki boyutta sabit ivmeli hareket ile ilgili hesaplamalar yapar.		2	0	0	0
Bir boyutta sabit ivmeli hareket ile ilgili hesaplamalar yapar.		1	0	1	0
Kimya		10	0	8	0
Atomun kuantum modeliyle açıklar.		1	0	1	0
Elementlerin periyodik sistemdeki konumu ile özellikleri arasındaki ilişkileri açıklar.		3	0	3	0
Yükseltgenme basamakları ile elektron dizilimleri arasındaki ilişkiyi açıklar.		1	0	0	0
Periyodik özelliklerdeki değişim eğilimlerini sebepleriyle açıklar.		2	0	1	0
Gaz yasalarını açıklar.		3	0	3	0
Biyoloji		10	1	9	10
Sinir sisteminin yapı, görev ve işleyişini açıklar.		3	1	2	33
Endokrin bezleri ve bu bezlerin salgıladıkları hormonları açıklar.		3	0	3	0
Duyu organlarının yapısını ve işleyişini açıklar.		3	0	3	0
Duyu organları rahatsızlıklarını açıklar.		1	0	1	0

11 SINIG BİLGİ SARMAL 2



0,000

%

90,24

BATMAN / GERCÜŞ
Gerçüş Anadolu Lisesi

11A - 495
NESLİHAN KESKİN

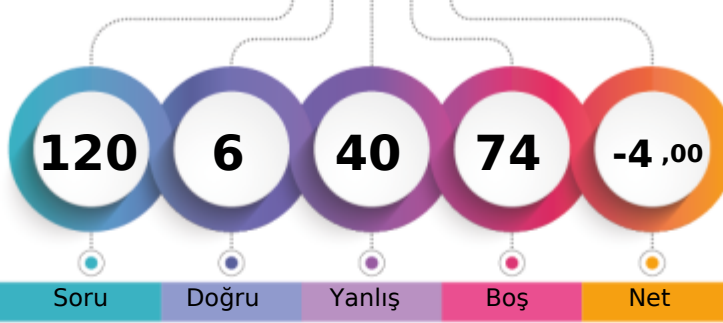

1. Öğrenci

Sizin yeriniz
(638.)

Sonuncu Öğrenci

Şube Kurum İlçe İl Genel
Öğrenci Sıra No 14 32 32 32 638 % 90,24
Sınava Katılan Öğrenci Sayısı 24 90 90 90 707

	Soru	Doğru	Yanlış	Boş	Net	Başarı
TYT Türkçe	30	1	9	20	-1,25	% 0
Cevap Anahtarı	B ADABDCBACBDCADBDACBDAECBCBDADCB					
Cevaplarınız	a dc db a c Ccb					

	S	D	Y	B%
Türkçe	30	1	9	3
HİKÂYE	4	1	0	25
Tanzimat Dönemi'nde Şiir	1	0	0	0
Servetifünun Dönemi şairlerini tanıır.	1	0	1	0
Şiirde ahengi sağlayan özellikleri/unsurları belirler.	2	0	0	0
Şiirin nazım biçimini ve nazım türünü tespit eder.	1	0	0	0
Saf Şiir	1	0	0	0
Şiirde edebiyat, sanat ve fikir akımlarının/anlayışlarının yansımalarını değerlendirir.	1	0	0	0
Şiirdeki mazmun, imge ve edebî sanatları belirleyerek bunların anlama katkısını değerlendirir.	1	0	0	0
Şiirde ahengi sağlayan özellikleri/unsurları belirler. Şiirdeki mazmun, imge ve edebî sanatları belirleyerek bunların anl.	1	0	0	0
Şair ile şiir arasındaki ilişkiyi değerlendirir.	1	0	0	0
HİKÂYE Modernist hikâyelerin özelliklerini kavrar ve bu anlayışla eser veren yazarları bilir.	1	0	0	0
Toplumcu gerçekçi hikâyelerin özelliklerini kavrar ve bu anlayışla eser veren yazarları bilir. Bireyin iç dünyasını esas a	1	0	1	0
Şair ile şiir arasındaki ilişkiyi değerlendirir. ŞİİR	1	0	1	0
ŞİİR Tanzimat Dönemi şairlerini tanıır.	1	0	0	0
Saf Şiir Fecriyatı şairlerini tanıır.	1	0	1	0
Cümlenin Öğeleri	5	0	1	0
Yazım Kuralları	2	0	0	0
Noktalama İşaretleri	2	0	2	0
Paragrafın Yardımcı Fikirleri (Düşünceleri)	1	0	1	0
Edebi Akımlar	1	0	1	0

	Soru	Doğru	Yanlış	Boş	Net	Başarı
TYT Matematik	30	0	3	27	-0,75	% 0
Cevap Anahtarı	B DDABAABBEEDBEDBBBCEBCEBCEBABB					
Cevaplarınız	b d e					

	S	D	Y	B%
Matematik-1	30	0	3	0
Trigonometrik fonksiyonların birim çember yardımıyla açıklar.	22	0	2	0
Trigonometrik fonksiyon grafiklerini çizer.	2	0	0	0
Sinüs, kosinüs, tanjant fonksiyonlarının ters fonksiyonlarını açıklar.	2	0	0	0
Kosinüs teoremiyle ilgili problemler çözer.	2	0	0	0
Yönlü açıyı açıklar.	2	0	1	0

ın yazarları bilir. Modernist hikâyelerin özelliklerini kavrar ve b

	Soru	Doğru	Yanlış	Boş	Net	Başarı
Tarih-1	10	2	6	2	0,50	% 5
Coğrafya-1	10	0	1	9	-0,25	% 0
Felsefe	5	0	1	4	-0,25	% 0
Din Küll. ve Ahl. Bil.	5	1	3	1	0,25	% 5
TYT Sosyal	30	3	11	16	0,25	% 1
Cevap Anahtarı	B CEEAEADCAACBADAEEDBAACDBDDDEBC					
Cevaplarınız	dcd Eca bA d c be Be					

	S	D	Y	B%
Tarih-1	10	2	6	20
Denizcilik faaliyetlerinin içdenizlerden okyanuslara taşınmasının dünya siyasetine ve ticaretine etkilerini analiz eder.	1	0	1	0
Avrupa düşüncesinde meydana gelen değişimleri ve bunların etkilerini analiz eder.	1	0	1	0
Modern devletler hukukunun ortaya çıkışında Westphalia (Vestfalya) Barışı'nın rolünü kavrar.	1	0	1	0
Avrupa'daki gelişmelere bağlı olarak Osmanlı idari, askerî ve ekonomik yapısında meydana gelen değişimleri analiz eder.	1	0	0	0
1700-1774 yılları arasındaki süreçte meydana gelen başlıca siyasi gelişmeleri tarih şerhî ve haritalar üzerinde gösterir.	4	1	2	25
XVII. yüzyılda değişen siyasi rekabet içerisinde Osmanlı Devleti'nin ittifak girişimlerini açıklar.	2	1	1	50
Coğrafya-1	10	0	1	0
Madde döngüleri ve enerji akışı ekosistemin devamlılığı açısından analiz eder.	2	0	0	0
Ülkelerin farklı dönemlerde izledikleri nüfus politikaları ve sonuçlarını karşılaştırır.	2	0	0	0
Şehirlerin fonksiyonel özelliklerini açıklar.	1	0	0	0
Şehirlerin küresel ve bölgesel etkilerini fonksiyonel açıdan yorumlar.	1	0	0	0
Türkiye'deki şehirleri fonksiyonlarına göre ayırır.	2	0	0	0
Biyocoğrafyanın oluşumu ve azalmasında etkili olan faktörleri açıklar.	2	0	1	0
Felsefe	5	0	1	0
Örnek felsefi metinlerden hareketle MÖ 6. yüzyıl-MS 2. yüzyıl filozoflarının felsefi görüşlerini analiz eder.	3	0	0	0
Felsefenin ortaya çıkışını hazırlayan düşünce ortamını açıklar.	2	0	1	0
Din Küll. ve Ahl. Bil.	5	1	3	20
Cenaze uğurlama ile ilgili dini uygulamaları örneklerle açıklar.	2	0	2	0
Hayatı anlamlandırmada ahiret inancının önemini fark eder.	1	0	1	0
Dünya hayatı ile ahiret hayatı arasındaki ilişkiyi açıklar.	2	1	0	50

	Soru	Doğru	Yanlış	Boş	Net	Başarı
Fizik	10	1	4	5	0,00	% 0
Kimya	10	1	7	2	-0,75	% 0
Biyoloji	10	0	6	4	-1,50	% 0
TYT Fen	30	2	17	11	-2,25	% 0
Cevap Anahtarı	B ACECECDCBECCEDEBCEBCEBCEBCEB					
Cevaplarınız	Aaa bc a dbaaBe abc ee ec					

	S	D	Y	B%
Fizik	10	1	4	10
Sabit hızlı iki cismin hareketini birbirine göre yorumlar.	1	1	0	100
Net kuvvet etkisindeki cismin hareketi ile ilgili hesaplamalar yapar.	2	0	1	0
Bir boyutta sabit ivmeli hareketi analiz eder.	2	0	1	0
İki boyutta sabit ivmeli hareket ile ilgili hesaplamalar yapar.	2	0	0	0
Bir boyutta sabit ivmeli hareket ile ilgili hesaplamalar yapar.	1	0	1	0
Vektörlerin bileşmelerini farklı yöntemleri kullanarak hesaplar.	1	0	1	0
Bir vektörün iki boyutlu Kartezyen koordinat sisteminde bileşmelerini çizerek büyüklüklerini hesaplar.	1	0	0	0
Kimya	10	1	7	10
Yükseltgenme basamakları ile elektron dizilimleri arasındaki ilişkiyi açıklar.	1	0	1	0
Elementlerin periyodik sistemdeki konumu ile özellikleri arasındaki ilişkiyi açıklar.	3	0	2	0
Periyodik özelliklerdeki değişim eğilimlerini sebepleriyle açıklar.	2	0	2	0
Gaz yasalarını açıklar.	3	1	2	33
Atomun kuantum modeliyle açıklar.	1	0	0	0
Biyoloji	10	0	6	0
Endokrin bezleri ve bu bezlerin salgıladıkları hormonları açıklar.	3	0	3	0
Duyu organlarının yapısını ve işleyişini açıklar.	3	0	2	0
Sinir sisteminin yapı, görev ve işleyişini açıklar.	3	0	1	0
Duyu organları rahatsızlıklarını açıklar.	1	0	0	0

11 SINIĞ BİLGİ SARMAL 2

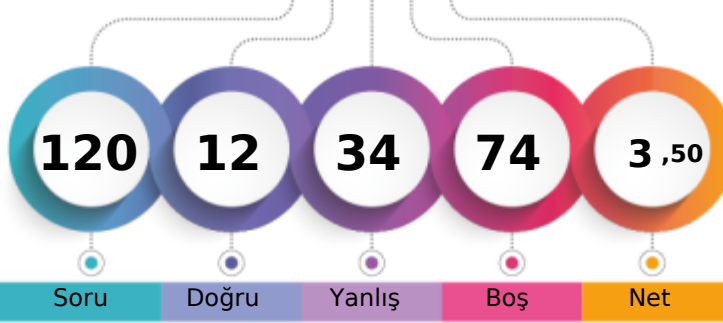

118,685 % 84,44

BATMAN / GERCÜŞ
Gerçüş Anadolu Lisesi11A - 496
NESLİHAN TURĞUT

1. Öğrenci

Sizin yeriniz
(597.)

Sonuncu Öğrenci

Şube

Kurum

İlçe

İl

Genel

Öğrenci Sıra No

2

2

2

2

597 % 84,44

Sınava Katılan Öğrenci Sayısı

24

90

90

90

707

		Soru	Doğru	Yanlış	Boş	Net	Başarı
TYT Türkçe		30	9	14	7	5,50	% 18
Cevap Anahtarı	B	ADABDCBACDBCDACBDAECBCBDADCB					
Cevaplarınız		cdccCaACDBd d cdabEe dcb CBD					

	S	D	Y	B%
Türkçe	30	9	14	30
HİKÂYE	4	1	0	25
Tanzimat Dönemi'nde Şiir	1	0	1	0
Servetfünun Dönemi şairlerini tanıır.	1	0	1	0
Şiirde ahengi sağlayan özellikleri/unsurları belirler.	2	1	1	50
Şiirin nazım biçimini ve nazım türünü tespit eder.	1	1	0	100
Saf Şiir	1	0	1	0
Şiirde edebiyat, sanat ve fikir akımlarının/anlayışlarının yansımalarını değerlendirir.	1	1	0	100
Şiirdeki mazmun, imge ve edebî sanatları belirleyerek bunların anlama katkısını değerlendirir.	1	1	0	100
Şiirde ahengi sağlayan özellikleri/unsurları belirler. Şiirdeki mazmun, imge ve edebî sanatları belirleyerek bunların anl.	1	1	0	100
Şair ile şiir arasındaki ilişkiyi değerlendirir.	1	0	1	0
HİKÂYE Modernist hikâyelerin özelliklerini kavrar ve bu anlayışla eser veren yazarları bilir.	1	0	0	0
Toplumcu gerçekçi hikâyelerin özelliklerini kavrar ve bu anlayışla eser veren yazarları bilir. Bireyin iç dünyasını esas a	1	0	1	0
Şair ile şiir arasındaki ilişkiyi değerlendirir. ŞİİR	1	0	0	0
ŞİİR Tanzimat Dönemi şairlerini tanıır.	1	0	1	0
Saf Şiir Fecriyatı şairlerini tanıır.	1	0	1	0
Cümlenin Öğeleri	5	0	4	0
Yazım Kuralları	2	0	2	0
Noktalama İşaretleri	2	1	0	50
Paragrafın Yardımcı Fikirleri (Düşünceleri)	1	1	0	100
Edebi Akımlar	1	1	0	100

		Soru	Doğru	Yanlış	Boş	Net	Başarı
TYT Matematik		30	0	0	30	0,00	% 0
Cevap Anahtarı	B	DDABAABBEEDBEDBBBCEBCDCEBCABB					
Cevaplarınız							

ın yazarları bilir. Modernist hikâyelerin özelliklerini kavrar ve b

		Soru	Doğru	Yanlış	Boş	Net	Başarı
Tarih-1		10	1	7	2	-0,75	% 0
Coğrafya-1		10	0	1	9	-0,25	% 0
Felsefe		5	0	0	5	0,00	% 0
Din Kült. ve Ahl. Bil.		5	1	4	0	0,00	% 0
TYT Sosyal		30	2	12	16	-1,00	% 0
Cevap Anahtarı	B	CEEAEDCAACBADAEBDBAACDBDDDEBC					
Cevaplarınız		Cdäddc aeb d bedBd					

	S	D	Y	B%
Tarih-1	10	1	7	10
Denizcilik faaliyetlerinin içdenizlerden okyanuslara taşınmasının dünya siyasetine ve ticaretine etkilerini analiz eder.	1	1	0	100
Avrupa düşüncesinde meydana gelen değişimleri ve bunların etkilerini analiz eder.	1	0	1	0
Modern devletler hukukunun ortaya çıkışında Westphalia (Vestfalya) Barışı'nın rolünü kavrar.	1	0	1	0
Avrupa'daki gelişmelere bağlı olarak Osmanlı idari, askerî ve ekonomik yapısında meydana gelen değişimleri analiz eder.	1	0	1	0
1700-1774 yılları arasındaki süreçte meydana gelen başlıca siyasi gelişmeleri tarihî çerçevede ve haritalar üzerinde gösterir.	4	0	3	0
XVII. yüzyılda değişen siyasi rekabet içerisinde Osmanlı Devleti'nin ittifak girişimlerini açıklar.	2	0	1	0
Coğrafya-1	10	0	1	0
Madde döngüleri ve enerji akışı ekosistemin devamlılığı açısından analiz eder.	2	0	0	0
Ülkelerin farklı dönemlerde izledikleri nüfus politikaları ve sonuçlarını karşılaştırır.	2	0	0	0
Şehirlerin fonksiyonel özelliklerini açıklar.	1	0	0	0
Şehirlerin küresel ve bölgesel etkilerini fonksiyonel açıdan yorumlar.	1	0	0	0
Türkiye'deki şehirleri fonksiyonlarına göre ayırır.	2	0	0	0
Biyocoğrafyanın oluşumu ve azalmasında etkili olan faktörleri açıklar.	2	0	1	0
Felsefe	5	0	0	0
Örnek felsefi metinlerden hareketle MÖ 6. yüzyıl-MS 2. yüzyıl filozoflarının felsefi görüşlerini analiz eder.	3	0	0	0
Felsefenin ortaya çıkışını hazırlayan düşünce ortamını açıklar.	2	0	0	0
Din Kült. ve Ahl. Bil.	5	1	4	20
Cenaze uğurlama ile ilgili dini uygulamaları örneklerle açıklar.	2	0	2	0
Hayatı anlamlandırmada ahiret inancının önemini fark eder.	1	0	1	0
Dünya hayatı ile ahiret hayatı arasındaki ilişkiyi açıklar.	2	1	1	50

		Soru	Doğru	Yanlış	Boş	Net	Başarı
Fizik		10	0	2	8	-0,50	% 0
Kimya		10	1	3	6	0,25	% 3
Biyoloji		10	0	3	7	-0,75	% 0
TYT Fen		30	1	8	21	-1,00	% 0
Cevap Anahtarı	B	ACECECDCEBCECEDEBCEDECDCCDABEDD					
Cevaplarınız		a d aab E d e e					

	S	D	Y	B%
Fizik	10	0	2	0
Sabit hızlı iki cismin hareketini birbirine göre yorumlar.	1	0	0	0
Net kuvvet etkisindeki cismin hareketi ile ilgili hesaplamalar yapar.	2	0	0	0
Bir boyutta sabit ivmeli hareketi analiz eder.	2	0	1	0
İki boyutta sabit ivmeli hareket ile ilgili hesaplamalar yapar.	2	0	0	0
Bir boyutta sabit ivmeli hareket ile ilgili hesaplamalar yapar.	1	0	1	0
Vektörlerin bileşmelerini farklı yöntemleri kullanarak hesaplar.	1	0	0	0
Bir vektörün iki boyutlu Kartezyen koordinat sisteminde bileşmelerini çizerek büyüklüklerini hesaplar.	1	0	0	0
Kimya	10	1	3	10
Yükseltgenme basamakları ile elektron dizilimleri arasındaki ilişkiyi açıklar.	1	0	0	0
Elementlerin periyodik sistemdeki konumu ile özellikleri arasındaki ilişkiyi açıklar.	3	0	2	0
Periyodik özelliklerdeki değişim eğilimlerini sebepleriyle açıklar.	2	0	1	0
Gaz yasalarını açıklar.	3	1	0	33
Atomun kuantum modeliyle açıklar.	1	0	0	0
Biyoloji	10	0	3	0
Endokrin bezleri ve bu bezlerin salgıladıkları hormonları açıklar.	3	0	1	0
Duyu organlarının yapısını ve işleyişini açıklar.	3	0	1	0
Sinir sisteminin yapı, görev ve işleyişini açıklar.	3	0	1	0
Duyu organları rahatsızlıklarını açıklar.	1	0	0	0

11 SINIG BİLGİ SARMAL 2



91,635 % 89,25

BATMAN / GERCÜŞ
Gerçüş Anadolu Lisesi

11A - 191
NİSANUR YAVUZ

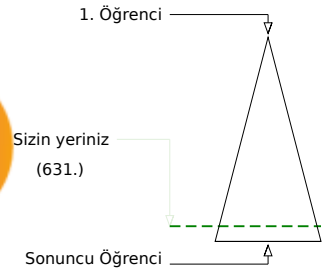
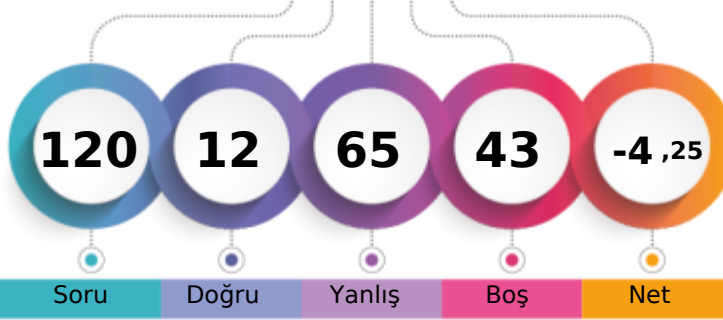

Soru Doğru Yanlış Boş Net

	Şube	Kurum	İlçe	İl	Genel
Öğrenci Sıra No	10	25	25	25	631 % 89,25
Sınava Katılan Öğrenci Sayısı	24	90	90	90	707

	Soru	Doğru	Yanlış	Boş	Net	Başarı
TYT Türkçe	30	6	21	3	0,75	% 3
Cevap Anahtarı	A BDADABDCBACDBDCADBDCAEBCBBDADC					
Cevaplarınız	da bccaCdcdcbCba adbbbCcCeb aC					

	S	D	Y	B%
Türkçe	30	6	21	20
Paragrafın Yardımcı Fikirleri (Düşünceleri)	1	0	1	0
Edebi Akımlar	1	0	1	0
HIKÂYE	4	1	2	25
Tanzimat Dönemi'nde Şiir	1	0	1	0
Servetifünun Dönemi şairlerini tanır.	1	0	1	0
Şiirde ahengi sağlayan özellikleri/unsurları belirler.	2	0	2	0
Şiirin nazım biçimini ve nazım türünü tespit eder.	1	1	0	100
Saf Şiir	1	0	1	0
Şiirde edebiyat, sanat ve fikir akımlarının/anlayışlarının yansımalarını değerlendirir.	1	0	1	0
Şiirdeki mazmun, imge ve edebî sanatları belirleyerek bunların anlama katkısını değerlendirir.	1	0	1	0
Şiirde ahengi sağlayan özellikleri/unsurları belirler. Şiirdeki mazmun, imge ve edebî sanatları belirleyerek bunların anl.	1	1	0	100
Şair ile şiir arasındaki ilişkiyi değerlendirir.	1	1	0	100
HIKÂYE Modernist hikâyelerin özelliklerini kavrar ve bu anlayışla eser veren yazarları bilir.	1	0	1	0
Toplumcu gerçekçi hikâyelerin özelliklerini kavrar ve bu anlayışla eser veren yazarları bilir. Bireyin iç dünyasını esas a	1	0	1	0
Şair ile şiir arasındaki ilişkiyi değerlendirir. ŞİİR	1	0	0	0
ŞİİR Tanzimat Dönemi şairlerini tanır.	1	0	1	0
Saf Şiir Fecriyatı şairlerini tanır.	1	0	1	0
Cümlelerin Ögeleri	5	1	3	20
Yazım Kuralları	2	1	1	50
Noktalama İşaretleri	2	0	2	0

	Soru	Doğru	Yanlış	Boş	Net	Başarı
TYT Matematik	30	0	2	28	-0,50	% 0
Cevap Anahtarı	A BBDDABAABBEEDBEBBCEBCDCEBCA					
Cevaplarınız	dc					

	S	D	Y	B%
Matematik-1	30	0	2	0
Yönlü açıyı açıklar.	2	0	1	0
Trigonometrik fonksiyonları birim çember yardımıyla açıklar.	22	0	1	0
Trigonometrik fonksiyon grafiklerini çizer.	2	0	0	0
Sinüs, kosinüs, tanjant fonksiyonlarının ters fonksiyonlarını açıklar.	2	0	0	0
Kosinüs teoremiyle ilgili problemler çözer.	2	0	0	0

ın yazarları bilir. Modernist hikâyelerin özelliklerini kavrar ve b

	Soru	Doğru	Yanlış	Boş	Net	Başarı
Tarih-1	10	0	7	3	-1,75	% 0
Coğrafya-1	10	1	4	5	0,00	% 0
Felsefe	5	0	5	0	-1,25	% 0
Din Küll. ve Ahl. Bil.	5	0	5	0	-1,25	% 0
TYT Sosyal	30	1	21	8	-4,25	% 0
Cevap Anahtarı	A AACEEAEADCBACBADAEBDBDACBDCDE					
Cevaplarınız	cdbd ddc B c dabcbdacaebec					

	S	D	Y	B%
Tarih-1	10	0	7	0
XVII. yüzyılda değişen siyasi rekabet içerisinde Osmanlı Devleti nin ittifak girişimlerini açıklar.	2	0	2	0
Denizcilik faaliyetlerinin içdenizlerden okyanuslara taşınmasının dünya siyasetine ve ticaretine etkilerini analiz eder.	1	0	1	0
Avrupa düşüncesinde meydana gelen değişimleri ve bunların etkilerini analiz eder.	1	0	1	0
Modern devletler hukukunun ortaya çıkışında Westphalia (Vestfalya) Barışının rolünü kavrar.	1	0	0	0
Avrupa daki gelişmelere bağlı olarak Osmanlı idari, askeri ve ekonomik yapısında meydana gelen değişimleri analiz eder.	1	0	1	0
1700-1774 yılları arasındaki süreçte meydana gelen başlıca siyasi gelişmeleri tarih şeridi ve haritalar üzerinde gösterir	4	0	2	0
Coğrafya-1	10	1	4	10
Biyocoğrafyanın oluşumu ve azalmasında etkili olan faktörleri açıklar.	2	1	0	50
Madde döngüleri ve enerji akışını ekosistemin devamlılığı açısından analiz eder.	2	0	1	0
Ülkelerin farklı dönemlerde izledikleri nüfus politikaları ve sonuçlarını karşılaştırır.	2	0	0	0
Şehirler fonksiyonel özellikleri açısından karşılaştırır.	1	0	0	0
Şehirlerin küresel ve bölgesel etkilerini fonksiyonel açıdan yorumlar.	1	0	1	0
Türkiye deki şehirler fonksiyonlarına göre ayırır eder.	2	0	2	0
Felsefe	5	0	5	0
Felsefenin ortaya çıkışı hazırlayan düşünce ortamını açıklar.	2	0	2	0
Örnek felsefi metinlerden hareketle MÖ 6. yüzyıl-MS 2. yüzyıl filozoflarının felsefi görüşlerini analiz eder.	3	0	3	0
Din Küll. ve Ahl. Bil.	5	0	5	0
Dünya hayatı ile ahiret hayatı arasında ilişki kurar.	2	0	2	0
Cenaze uğurlama ile ilgili dini uygulamaları örneklerle açıklar.	2	0	2	0
Hayatı anlamlandırmada ahiret inancının önemi fark eder.	1	0	1	0

	Soru	Doğru	Yanlış	Boş	Net	Başarı
Fizik	10	3	6	1	1,50	% 15
Kimya	10	2	6	2	0,50	% 5
Biyoloji	10	0	9	1	-2,25	% 0
TYT Fen	30	5	21	4	-0,25	% 0
Cevap Anahtarı	A DBACECECDCEDEBCEBDCDDDCDABE					
Cevaplarınız	DaAbEb eaecbabC b aCabbb ecceb					

	S	D	Y	B%
Fizik	10	3	6	30
Vektörlerin bileşmelerini farklı yöntemleri kullanarak hesaplar.	1	1	0	100
Bir vektörün iki boyutlu kartezyen koordinat sisteminde bileşmelerini çizerek büyüklüklerini hesaplar.	1	0	1	0
Sabit hızlı iki cismin hareketini birbirine göre yorumlar.	1	1	0	100
Net kuvvet etkisindeki cismin hareketi ile ilgili hesaplamalar yapar.	2	0	2	0
Bir boyutta sabit ivmeli hareketi analiz eder.	2	1	0	50
İki boyutta sabit ivmeli hareket ile ilgili hesaplamalar yapar.	2	0	2	0
Bir boyutta sabit ivmeli hareket ile ilgili hesaplamalar yapar.	1	0	1	0
Kimya	10	2	6	20
Atomun kuantum modeliyle açıklar.	1	0	1	0
Elementlerin periyodik sistemdeki konumu ile özellikleri arasındaki ilişkileri açıklar.	3	1	2	33
Yükseltgenme basamakları ile elektron dizilimleri arasındaki ilişkiyi açıklar.	1	0	1	0
Periyodik özelliklerdeki değişim eğilimlerini sebepleriyle açıklar.	2	1	0	50
Gaz yasalarını açıklar.	3	0	2	0
Biyoloji	10	0	9	0
Sinir sisteminin yapı, görev ve işleyişini açıklar.	3	0	2	0
Endokrin bezleri ve bu bezlerin salgıladıkları hormonları açıklar.	3	0	3	0
Duyu organlarının yapısını ve işleyişini açıklar.	3	0	3	0
Duyu organları rahatsızlıklarını açıklar.	1	0	1	0

11 SINIG BİLGİ SARMAL 2



93,597 % 88,83

BATMAN / GERCÜŞ
Gerçüş Anadolu Lisesi

11A - 507
SERANUR ÖNAL

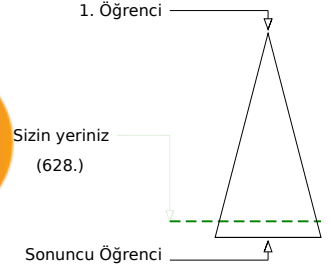
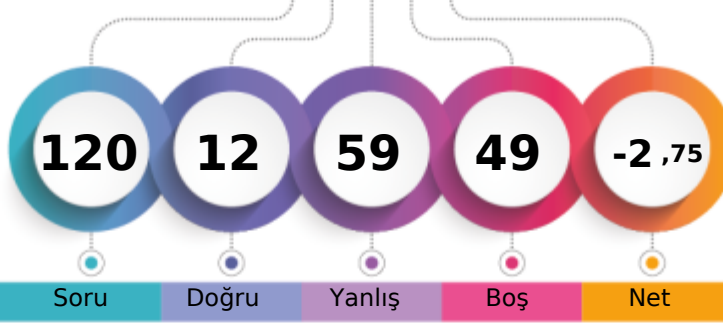

Soru Doğru Yanlış Boş Net

	Şube	Kurum	İlçe	İl	Genel
Öğrenci Sıra No	8	22	22	22	628 % 88,83
Sınava Katılan Öğrenci Sayısı	24	90	90	90	707

	Soru	Doğru	Yanlış	Boş	Net	Başarı
TYT Türkçe	30	2	18	10	-2,50	% 0
Cevap Anahtarı	A BDADABDCBACDBDCADBDAAECBCBDADC					
Cevaplarınız	ca Dc becb d d cdbba d aeaC					

	S	D	Y	B%
Türkçe	30	2	18	7
Paragrafın Yardımcı Fikirleri (Düşünceleri)	1	0	1	0
Edebi Akımlar	1	0	1	0
HİKÂYE	4	2	1	50
Tanzimat Dönemi'nde Şiir	1	0	1	0
Servetifünun Dönemi şairlerini tanır.	1	0	0	0
Şiirde ahengi sağlayan özellikleri/unsurları belirler.	2	0	1	0
Şiirin nazım biçimini ve nazım türünü tespit eder.	1	0	1	0
Saf Şiir	1	0	1	0
Şiirde edebiyat, sanat ve fikir akımlarının/anlayışlarının yansımalarını değerlendirir.	1	0	1	0
Şiirdeki mazmun, imge ve edebî sanatları belirleyerek bunların anlama katkısını değerlendirir.	1	0	0	0
Şiirde ahengi sağlayan özellikleri/unsurları belirler. Şiirdeki mazmun, imge ve edebî sanatları belirleyerek bunların anl.	1	0	1	0
Şair ile şiir arasındaki ilişkiyi değerlendirir.	1	0	0	0
HİKÂYE Modernist hikâyelerin özelliklerini kavrar ve bu anlayışla eser veren yazarları bilir.	1	0	0	0
Toplumcu gerçekçi hikâyelerin özelliklerini kavrar ve bu anlayışla eser veren yazarları bilir. Bireyin iç dünyasını esas a	1	0	1	0
Şair ile şiir arasındaki ilişkiyi değerlendirir. ŞİİR	1	0	0	0
ŞİİR Tanzimat Dönemi şairlerini tanır.	1	0	1	0
Saf Şiir Fecriyat şairlerini tanır.	1	0	1	0
Cümlelerin Ögeleri	5	0	3	0
Yazım Kuralları	2	0	1	0
Noktalama İşaretleri	2	0	2	0

	Soru	Doğru	Yanlış	Boş	Net	Başarı
TYT Matematik	30	4	7	19	2,25	% 8
Cevap Anahtarı	A BBDDABAABBEEDBEBDBBBCEBCDCBECA					
Cevaplarınız	e b d AbBB e d eA					

	S	D	Y	B%
Matematik-1	30	4	7	13
Yönlü açıyı açıklar.	2	0	1	0
Trigonometrik fonksiyonları birim çember yardımıyla açıklar.	22	4	4	18
Trigonometrik fonksiyon grafiklerini çizer.	2	0	0	0
Sinüs, kosinüs, tanjant fonksiyonlarının ters fonksiyonlarını açıklar.	2	0	1	0
Kosinüs teoremiyle ilgili problemler çözer.	2	0	1	0

ın yazarları bilir. Modernist hikâyelerin özelliklerini kavrar ve b

	Soru	Doğru	Yanlış	Boş	Net	Başarı
Tarih-1	10	1	4	5	0,00	% 0
Coğrafya-1	10	2	2	6	1,50	% 15
Felsefe	5	0	0	5	0,00	% 0
Din Kült. ve Ahl. Bil.	5	0	4	1	-1,00	% 0
TYT Sosyal	30	3	10	17	0,50	% 2
Cevap Anahtarı	A AACEEAEADCBACBADAEBDBDACBDCDE					
Cevaplarınız	Ccddc Bd Ee ebec					

	S	D	Y	B%
Tarih-1	10	1	4	10
XVII. yüzyılda değişen siyasi rekabet içerisinde Osmanlı Devleti nin ittifak girişimlerini açıklar.	2	0	0	0
Denizcilik faaliyetlerinin içdenizlerden okyanuslara taşınmasının dünya siyasetine ve ticaretine etkilerini analiz eder.	1	1	0	100
Avrupa düşüncesinde meydana gelen değişimleri ve bunların etkilerini analiz eder.	1	0	1	0
Modern devletler hukukunun ortaya çıkışında Westphalia (Vestfalya) Barışının rolünü kavrar.	1	0	1	0
Avrupa daki gelişmelere bağlı olarak Osmanlı idari, askeri ve ekonomik yapısında meydana gelen değişimleri analiz eder.	1	0	1	0
1700-1774 yılları arasındaki süreçte meydana gelen başlıca siyasi gelişmeleri tarih şeridi ve haritalar üzerinde gösterir	4	0	1	0
Coğrafya-1	10	2	2	20
Biyocoğrafyanın oluşumu ve azalmasında etkili olan faktörleri açıklar.	2	0	0	0
Madde döngüleri ve enerji akışını ekosistemin devamlılığı açısından analiz eder.	2	1	0	50
Ülkelerin farklı dönemlerde izledikleri nüfus politikaları ve sonuçlarını karşılaştırır.	2	0	1	0
Şehirler fonksiyonel özellikleri açısından karşılaştırır.	1	0	0	0
Şehirlerin küresel ve bölgesel etkilerini fonksiyonel açıdan yorumlar.	1	1	0	100
Türkiye deki şehirleri fonksiyonlarına göre ayırır.	2	0	1	0
Felsefe	5	0	0	0
Felsefenin ortaya çıkışı hazırlayan düşünce ortamını açıklar.	2	0	0	0
Örnek felsefi metinlerden hareketle MÖ 6. yüzyıl-MS 2. yüzyıl filozoflarının felsefi görüşlerini analiz eder.	3	0	0	0
Din Kült. ve Ahl. Bil.	5	0	4	0
Dünya hayatı ile ahiret hayatı arasında ilişki kurar.	2	0	1	0
Cenaze uğurlama ile ilgili dini uygulamaları örneklerle açıklar.	2	0	2	0
Hayatı anlamlandırmada ahiret inancının önemi fark eder.	1	0	1	0

	Soru	Doğru	Yanlış	Boş	Net	Başarı
Fizik	10	1	7	2	-0,75	% 0
Kimya	10	2	8	0	0,00	% 0
Biyoloji	10	0	9	1	-2,25	% 0
TYT Fen	30	3	24	3	-3,00	% 0
Cevap Anahtarı	A DBACECECDCEDECEBCEBDDCDDCDBAE					
Cevaplarınız	cBcaa a adEbabbcedecbccecece					

	S	D	Y	B%
Fizik	10	1	7	10
Vektörlerin bileşmelerini farklı yöntemleri kullanarak hesaplar.	1	0	1	0
Bir vektörün iki boyutlu kartezyen koordinat sisteminde bileşmelerini çizerek büyüklüklerini hesaplar.	1	1	0	100
Sabit hızlı iki cismin hareketini birbirine göre yorumlar.	1	0	1	0
Net kuvvet etkisindeki cismin hareketi ile ilgili hesaplamalar yapar.	2	0	1	0
Bir boyutta sabit ivmeli hareketi analiz eder.	2	0	2	0
İki boyutta sabit ivmeli hareket ile ilgili hesaplamalar yapar.	2	0	1	0
Bir boyutta sabit ivmeli hareket ile ilgili hesaplamalar yapar.	1	0	1	0
Kimya	10	2	8	20
Atomun kuantum modeliyle açıklar.	1	1	0	100
Elementlerin periyodik sistemdeki konumu ile özellikleri arasındaki ilişkileri açıklar.	3	0	3	0
Yükseltgenme basamakları ile elektron dizilimleri arasındaki ilişkiyi açıklar.	1	0	1	0
Periyodik özelliklerdeki değişim eğilimlerini sebepleriyle açıklar.	2	1	1	50
Gaz yasalarını açıklar.	3	0	3	0
Biyoloji	10	0	9	0
Sinir sisteminin yapı, görev ve işleyişini açıklar.	3	0	2	0
Endokrin bezleri ve bu bezlerin salgıladıkları hormonları açıklar.	3	0	3	0
Duyu organlarının yapısını ve işleyişini açıklar.	3	0	3	0
Duyu organları rahatsızlıklarını açıklar.	1	0	1	0

11 SINIG BİLGİ SARMAL 2



98,007

% 88,26

BATMAN / GERCÜŞ
Gerçüş Anadolu Lisesi

11A - 116
SEVVAL ŞİMŞEK

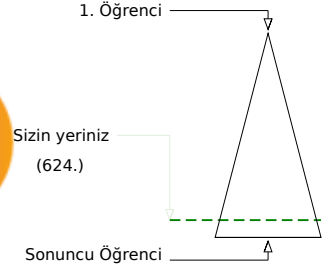
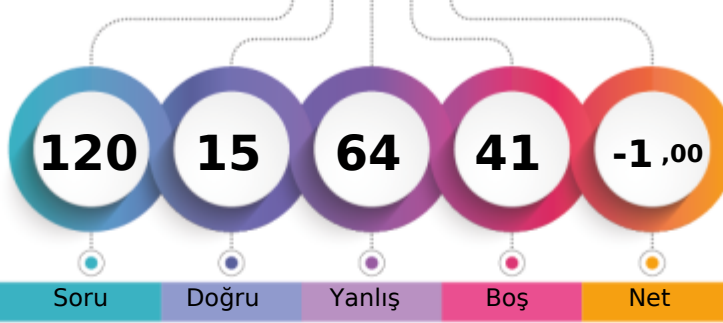

Soru Doğru Yanlış Boş Net

	Şube	Kurum	İlçe	İl	Genel
Öğrenci Sıra No	5	18	18	18	624 % 88,26
Sınava Katılan Öğrenci Sayısı	24	90	90	90	707

	Soru	Doğru	Yanlış	Boş	Net	Başarı
TYT Türkçe	30	4	22	4	-1,50	% 0
Cevap Anahtarı	A	BDADABDCBACDBDCADBDAAECBCBDADC				
Cevaplarınız		cbcaAd Ceeb Bd aAbeabbaa cceae				

	S	D	Y	B%
Türkçe	30	4	22	13
Paragrafın Yardımcı Fikirleri (Düşünceleri)	1	0	1	0
Edebi Akımlar	1	0	1	0
HİKÂYE	4	0	4	0
Tanzimat Dönemi'nde Şiir	1	1	0	100
Servetifünun Dönemi şairlerini tanır.	1	0	1	0
Şiirde ahengi sağlayan özellikleri/unsurları belirler.	2	0	1	0
Şiirin nazım biçimini ve nazım türünü tespit eder.	1	1	0	100
Saf Şiir	1	0	1	0
Şiirde edebiyat, sanat ve fikir akımlarının/anlayışlarının yansımalarını değerlendirir.	1	0	1	0
Şiirdeki mazmun, imge ve edebî sanatları belirleyerek bunların anlama katkısını değerlendirir.	1	0	0	0
Şiirde ahengi sağlayan özellikleri/unsurları belirler. Şiirdeki mazmun, imge ve edebî sanatları belirleyerek bunların anl.	1	1	0	100
Şair ile şiir arasındaki ilişkiyi değerlendirir.	1	0	1	0
HİKÂYE Modernist hikâyelerin özelliklerini kavrar ve bu anlayışla eser veren yazarları bilir.	1	0	0	0
Toplumcu gerçekçi hikâyelerin özelliklerini kavrar ve bu anlayışla eser veren yazarları bilir. Bireyin iç dünyasını esas a	1	0	1	0
Şair ile şiir arasındaki ilişkiyi değerlendirir. ŞİİR	1	1	0	100
ŞİİR Tanzimat Dönemi şairlerini tanır.	1	0	1	0
Saf Şiir Fecriyatı şairlerini tanır.	1	0	1	0
Cümlelerin Ögeleri	5	0	4	0
Yazım Kuralları	2	0	2	0
Noktalama İşaretleri	2	0	2	0

	Soru	Doğru	Yanlış	Boş	Net	Başarı
TYT Matematik	30	3	5	22	1,75	% 6
Cevap Anahtarı	A	BBDDABAABBEEDBEBBCEBCDCBECA				
Cevaplarınız		b d E B e B da				

	S	D	Y	B%
Matematik-1	30	3	5	10
Yönlü açıyı açıklar.	2	0	0	0
Trigonometrik fonksiyonları birim çember yardımıyla açıklar.	22	1	4	5
Trigonometrik fonksiyon grafiklerini çizer.	2	2	0	100
Sinüs, kosinüs, tanjant fonksiyonlarının ters fonksiyonlarını açıklar.	2	0	1	0
Kosinüs teoremiyle ilgili problemler çözer.	2	0	0	0

ın yazarları bilir. Modernist hikâyelerin özelliklerini kavrar ve b

	Soru	Doğru	Yanlış	Boş	Net	Başarı
Tarih-1	10	2	6	2	0,50	% 5
Coğrafya-1	10	2	5	3	0,75	% 8
Felsefe	5	2	3	0	1,25	% 25
Din Küll. ve Ahl. Bil.	5	0	3	2	-0,75	% 0
TYT Sosyal	30	6	17	7	1,75	% 6
Cevap Anahtarı	A	AACEEAEADCBACBADAEBDBDACBCDDE				
Cevaplarınız		bdC Ed eceBe cbc E ecDdCaeeb				

	S	D	Y	B%
Tarih-1	10	2	6	20
XVII. yüzyılda değişen siyasi rekabet içerisinde Osmanlı Devleti nin ittifak girişimlerini açıklar.	2	0	2	0
Denizcilik faaliyetlerinin içdenizlerden okyanuslara taşınmasının dünya siyasetine ve ticaretine etkilerini analiz eder.	1	1	0	100
Avrupa düşüncesinde meydana gelen değişimleri ve bunların etkilerini analiz eder.	1	0	0	0
Modern devletler hukukunun ortaya çıkışında Westphalia (Vestfalya) Barışının rolünü kavrar.	1	1	0	100
Avrupa daki gelişmelere bağlı olarak Osmanlı idari, askeri ve ekonomik yapısında meydana gelen değişimleri analiz e	1	0	1	0
1700-1774 yılları arasındaki süreçte meydana gelen başlıca siyasi gelişmeleri tarih şeridi ve haritalar üzerinde gösterir	4	0	3	0
Coğrafya-1	10	2	5	20
Biyocoğrafyanın oluşumu ve azalmasında etkili olan faktörleri açıklar.	2	1	1	50
Madde döngüleri ve enerji akışını ekosistemin devamlılığı açısından analiz eder.	2	0	1	0
Ülkelerin farklı dönemlerde izledikleri nüfus politikaları ve sonuçlarını karşılaştırır.	2	0	2	0
Şehirlerin fonksiyonel özellikleri açısından karşılaştırır.	1	0	0	0
Şehirlerin küresel ve bölgesel etkilerini fonksiyonel açıdan yorumlar.	1	1	0	100
Türkiye deki şehirleri fonksiyonlarına göre ayırır.	2	0	1	0
Felsefe	5	2	3	40
Felsefenin ortaya çıkışı hazırlayan düşünce ortamını açıklar.	2	1	1	50
Örnek felsefi metinlerden hareketle MÖ 6. yüzyıl-MS 2. yüzyıl filozoflarının felsefi görüşlerini analiz eder.	3	1	2	33
Din Küll. ve Ahl. Bil.	5	0	3	0
Dünya hayatı ile ahiret hayatı arasında ilişki kurar.	2	0	1	0
Cenaze uğurlama ile ilgili dini uygulamaları örneklerle açıklar.	2	0	2	0
Hayatı anlamlandırmada ahiret inancının önemi fark eder.	1	0	0	0

	Soru	Doğru	Yanlış	Boş	Net	Başarı
Fizik	10	0	6	4	-1,50	% 0
Kimya	10	2	4	4	1,00	% 10
Biyoloji	10	0	10	0	-2,50	% 0
TYT Fen	30	2	20	8	-3,00	% 0
Cevap Anahtarı	A	DBACECECDCEDECCCEDEBCCDDCCDDBAE				
Cevaplarınız		d b ea beb E a dB babebbceea				

	S	D	Y	B%
Fizik	10	0	6	0
Vektörlerin bileşmelerini farklı yöntemleri kullanarak açıklar.	1	0	0	0
Bir vektörün iki boyutlu kartezyen koordinat sisteminde bileşmelerini çizerek büyüklüklerini hesaplar.	1	0	1	0
Sabit hızlı iki cismin hareketini birbirine göre yorumlar.	1	0	0	0
Net kuvvet etkisindeki cismin hareketi ile ilgili hesaplamalar yapar.	2	0	2	0
Bir boyutta sabit ivmeli hareketi analiz eder.	2	0	1	0
İki boyutta sabit ivmeli hareket ile ilgili hesaplamalar yapar.	2	0	1	0
Bir boyutta sabit ivmeli hareket ile ilgili hesaplamalar yapar.	1	0	1	0
Kimya	10	2	4	20
Atomun kuantum modeliyle açıklar.	1	0	1	0
Elementlerin periyodik sistemdeki konumu ile özellikleri arasındaki ilişkileri açıklar.	3	0	1	0
Yükseltgenme basamakları ile elektron dizilimleri arasındaki ilişkiyi açıklar.	1	1	0	100
Periyodik özelliklerdeki değişim eğilimlerini sebepleriyle açıklar.	2	0	0	0
Gaz yasalalarını açıklar.	3	1	2	33
Biyoloji	10	0	10	0
Sinir sisteminin yapı, görev ve işleyişini açıklar.	3	0	3	0
Endokrin bezleri ve bu bezlerin salgıladıkları hormonları açıklar.	3	0	3	0
Duyu organlarının yapısını ve işleyişini açıklar.	3	0	3	0
Duyu organları rahatsızlıklarını açıklar.	1	0	1	0

11 SINIG BİLGİ SARMAL 2



96,777

%

88,54

BATMAN / GERCÜŞ
Gerçüş Anadolu Lisesi

11A - 482
SULTAN GÜNER

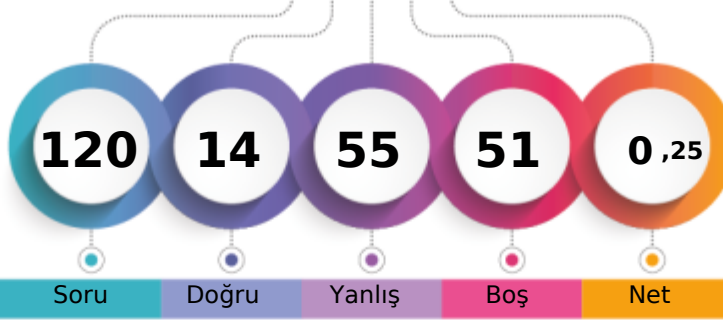

1. Öğrenci

Sizin yeriniz
(626.)

Sonuncu Öğrenci

↑

Soru Doğru Yanlış Boş Net

Şube Kurum İlçe İl Genel

Öğrenci Sıra No 7 20 20 20 626 % 88,54

Sınava Katılan Öğrenci Sayısı 24 90 90 90 707

		Soru	Doğru	Yanlış	Boş	Net	Başarı
TYT Türkçe		30	1	25	4	-5,25	% 0
Cevap Anahtarı	B	ADABDCBACBDCADBDACBDAECBCBDADCB					
Cevaplarınız		ccabddcccb dccdaba a cbeaCcc					

	S	D	Y	B%
Türkçe	30	1	25	3
HİKÂYE	4	1	2	25
Tanzimat Dönemi'nde Şiir	1	0	1	0
Servetifünun Dönemi şairlerini tanıır.	1	0	1	0
Şiirde ahengi sağlayan özellikleri/unsurları belirler.	2	0	2	0
Şiirin nazım biçimini ve nazım türünü tespit eder.	1	0	1	0
Saf Şiir	1	0	1	0
Şiirde edebiyat, sanat ve fikir akımlarının/anlayışlarının yansımalarını değerlendirir.	1	0	1	0
Şiirdeki mazmun, imge ve edebî sanatları belirleyerek bunların anlama katkısını değerlendirir.	1	0	1	0
Şiirde ahengi sağlayan özellikleri/unsurları belirler. Şiirdeki mazmun, imge ve edebî sanatları belirleyerek bunların anl.	1	0	1	0
Şair ile şiir arasındaki ilişkiyi değerlendirir.	1	0	1	0
HİKÂYE Modernist hikâyelerin özelliklerini kavrar ve bu anlayışla eser veren yazarları bilir.	1	0	0	0
Toplumcu gerçekçi hikâyelerin özelliklerini kavrar ve bu anlayışla eser veren yazarları bilir. Bireyin iç dünyasını esas a	1	0	1	0
Şair ile şiir arasındaki ilişkiyi değerlendirir. ŞİİR	1	0	1	0
ŞİİR Tanzimat Dönemi şairlerini tanıır.	1	0	1	0
Saf Şiir Fecriyatı şairlerini tanıır.	1	0	1	0
Cümlenin Öğeleri	5	0	4	0
Yazım Kuralları	2	0	1	0
Noktalama İşaretleri	2	0	2	0
Paragrafın Yardımcı Fikirleri (Düşünceleri)	1	0	1	0
Edebi Akımlar	1	0	1	0

		Soru	Doğru	Yanlış	Boş	Net	Başarı
TYT Matematik		30	5	9	16	2,75	% 9
Cevap Anahtarı	B	DDABAABBEEDBEDBBBCEBCDCEBCABB					
Cevaplarınız		b A Ad d c BB c b Ceed					

	S	D	Y	B%
Matematik-1	30	5	9	17
Trigonometrik fonksiyonları birim çember yardımıyla açıklar.	2	2	4	18
Trigonometrik fonksiyon grafiklerini çizer.	2	0	0	0
Sinüs, kosinüs, tanjant fonksiyonlarının ters fonksiyonlarını açıklar.	2	0	0	0
Kosinüs teoremiyle ilgili problemler çözer.	2	1	0	50
Yönü açıyı açıklar.	2	0	2	0

ın yazarları bilir. Modernist hikâyelerin özelliklerini kavrar ve b

		Soru	Doğru	Yanlış	Boş	Net	Başarı
Tarih-1		10	0	0	10	0,00	% 0
Coğrafya-1		10	0	0	10	0,00	% 0
Felsefe		5	0	0	5	0,00	% 0
Din Kült. ve Ahl. Bil.		5	2	2	1	1,50	% 30
TYT Sosyal		30	2	2	26	1,50	% 5
Cevap Anahtarı	B	CEEAEADCAACBADAEEDBAACDDBDDEBC					
Cevaplarınız		DdBe					

	S	D	Y	B%
Tarih-1	10	0	0	0
Denizcilik faaliyetlerinin içdenizlerde okyanuslara taşınmasının dünya siyasetine ve ticaretine etkilerini analiz eder.	1	0	0	0
Avrupa düşüncesinde meydana gelen değişimleri ve bunların etkilerini analiz eder.	1	0	0	0
Modern devletler hukukunun ortaya çıkışında Westphalia (Vestfalya) Barışı'nın rolünü kavrar.	1	0	0	0
Avrupa'daki gelişmelere bağlı olarak Osmanlı idari, askerî ve ekonomik yapısında meydana gelen değişimleri analiz eder.	1	0	0	0
1700-1774 yılları arasındaki süreçte meydana gelen başlıca siyasi gelişmeleri tarih şeridi ve haritalar üzerinde gösterir.	4	0	0	0
XVII. yüzyılda değişen siyasi rekabet içerisinde Osmanlı Devleti'nin ittifak girişimlerini açıklar.	2	0	0	0
Coğrafya-1	10	0	0	0
Madde döngüleri ve enerji akışı ekosistemin devamlılığı açısından analiz eder.	2	0	0	0
Ülkelerin farklı dönemlerde izledikleri nüfus politikaları ve sonuçlarını karşılaştırır.	2	0	0	0
Şehirlerin fonksiyonel özelliklerini açıklar ve karşılaştırır.	1	0	0	0
Şehirlerin küresel ve bölgesel etkilerini fonksiyonel açıdan yorumlar.	1	0	0	0
Türkiye'deki şehirleri fonksiyonlarına göre ayırır.	2	0	0	0
Biyocoğrafyanın oluşumu ve azalmasında etkili olan faktörleri açıklar.	2	0	0	0
Felsefe	5	0	0	0
Örnek felsefi metinlerden hareketle MÖ 6. yüzyıl-MS 2. yüzyıl filozoflarının felsefi görüşlerini analiz eder.	3	0	0	0
Felsefenin ortaya çıkışını hazırlayan düşünce ortamını açıklar.	2	0	0	0
Din Kült. ve Ahl. Bil.	5	2	2	40
Cenaze uğurlama ile ilgili dini uygulamaları örneklerle açıklar.	2	0	1	0
Hayatı anlamlandırma ahiret inancının önemini fark eder.	1	1	0	100
Dünya hayatı ile ahiret hayatı arasındaki ilişkiyi açıklar.	2	1	1	50

		Soru	Doğru	Yanlış	Boş	Net	Başarı
Fizik		10	1	7	2	-0,75	% 0
Kimya		10	5	3	2	4,25	% 43
Biyoloji		10	0	9	1	-2,25	% 0
TYT Fen		30	6	19	5	1,25	% 4
Cevap Anahtarı	B	ACECECDCEBCECEDEBCECDCCDABEDD					
Cevaplarınız		baDe abccEeC cbBC Ddcaecde ec					

	S	D	Y	B%
Fizik	10	1	7	10
Sabit hızlı iki cismin hareketini birbirine göre yorumlar.	1	0	0	0
Net kuvvet etkisindeki cismin hareketi ile ilgili hesaplamalar yapar.	2	0	2	0
Bir boyutta sabit ivmeli hareketi analiz eder.	2	1	1	50
İki boyutta sabit ivmeli hareket ile ilgili hesaplamalar yapar.	2	0	1	0
Bir boyutta sabit ivmeli hareket ile ilgili hesaplamalar yapar.	1	0	1	0
Vektörlerin bileşmelerini farklı yöntemleri kullanarak hesaplar.	1	0	1	0
Bir vektörün iki boyutlu Kartezyen koordinat sisteminde bileşmelerini çizerek büyüklüklerini hesaplar.	1	0	1	0
Kimya	10	5	3	50
Yükseltgenme basamakları ile elektron dizilimleri arasındaki ilişkiyi açıklar.	1	1	0	100
Elementlerin periyodik sistemdeki konumu ile özellikleri arasındaki ilişkiyi açıklar.	3	2	1	67
Periyodik özelliklerdeki değişim eğilimlerini sebepleriyle açıklar.	2	1	0	50
Gaz yasalarını açıklar.	3	1	2	33
Atomun kuantum modeliyle açıklar.	1	0	0	0
Biyoloji	10	0	9	0
Endokrin bezleri ve bu bezlerin salgıladıkları hormonları açıklar.	3	0	3	0
Duyu organlarının yapısını ve işleyişini açıklar.	3	0	3	0
Sinir sisteminin yapı, görev ve işleyişini açıklar.	3	0	2	0
Duyu organları rahatsızlıklarını açıklar.	1	0	1	0

11 SINIG BİLGİ SARMAL 2



84,755

% 89,96

BATMAN / GERCÜŞ
Gerçüş Anadolu Lisesi

11A - 194
YUNUS KAYA

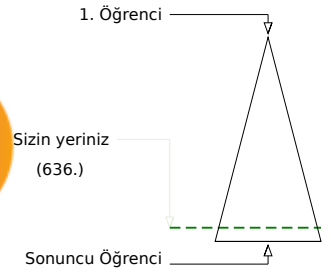
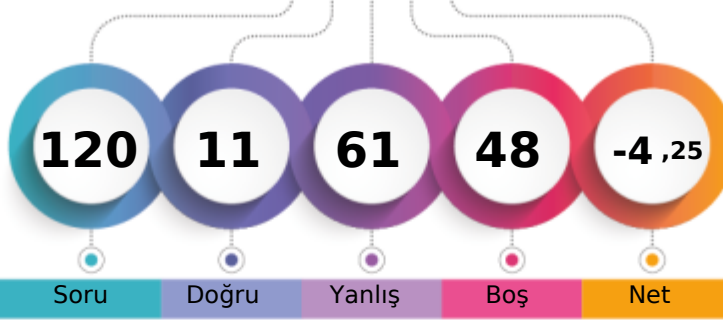

Soru Doğru Yanlış Boş Net

	Şube	Kurum	İlçe	İl	Genel
Öğrenci Sıra No	12	30	30	30	636 % 89,96
Sınava Katılan Öğrenci Sayısı	24	90	90	90	707

	Soru	Doğru	Yanlış	Boş	Net	Başarı
TYT Türkçe	30	2	22	6	-3,50	% 0
Cevap Anahtarı	A	BDADABDCBACDBDCADBDAAECBCBDADC				
Cevaplarınız		ca Dca becbcd decdbba db aeaC				

	S	D	Y	B%
Türkçe	30	2	22	7
Paragrafın Yardımcı Fikirleri (Düşünceleri)	1	0	1	0
Edebi Akımlar	1	0	1	0
HIKÂYE	4	2	1	50
Tanzimat Dönemi'nde Şiir	1	0	1	0
Servetifünun Dönemi şairlerini tanır.	1	0	1	0
Şiirde ahengi sağlayan özellikleri/unsurları belirler.	2	0	1	0
Şiirin nazım biçimini ve nazım türünü tespit eder.	1	0	1	0
Saf Şiir	1	0	1	0
Şiirde edebiyat, sanat ve fikir akımlarının/anlayışlarının yansımalarını değerlendirir.	1	0	1	0
Şiirdeki mazmun, imge ve edebî sanatları belirleyerek bunların anlama katkısını değerlendirir.	1	0	1	0
Şiirde ahengi sağlayan özellikleri/unsurları belirler. Şiirdeki mazmun, imge ve edebî sanatları belirleyerek bunların anl.	1	0	1	0
Şair ile şiir arasındaki ilişkiyi değerlendirir.	1	0	0	0
HIKÂYE Modernist hikâyelerin özelliklerini kavrar ve bu anlayışla eser veren yazarları bilir.	1	0	0	0
Toplumcu gerçekçi hikâyelerin özelliklerini kavrar ve bu anlayışla eser veren yazarları bilir. Bireyin iç dünyasını esas a	1	0	1	0
Şair ile şiir arasındaki ilişkiyi değerlendirir. ŞİİR	1	0	1	0
ŞİİR Tanzimat Dönemi şairlerini tanır.	1	0	1	0
Saf Şiir Fecriyat şairlerini tanır.	1	0	1	0
Cümlenin Ögeleri	5	0	4	0
Yazım Kuralları	2	0	1	0
Noktalama İşaretleri	2	0	2	0

	Soru	Doğru	Yanlış	Boş	Net	Başarı
TYT Matematik	30	3	9	18	0,75	% 3
Cevap Anahtarı	A	BBDDABAABBEEDBEBDBBBCEBCDCEBCA				
Cevaplarınız		e b d A Bc c e d d eA				

	S	D	Y	B%
Matematik-1	30	3	9	10
Yönlü açıyı açıklar.	2	0	1	0
Trigonometrik fonksiyonları birim çember yardımıyla açıklar.	22	3	4	14
Trigonometrik fonksiyon grafiklerini çizer.	2	0	1	0
Sinüs, kosinüs, tanjant fonksiyonlarının ters fonksiyonlarını açıklar.	2	0	1	0
Kosinüs teoremiyle ilgili problemler çözer.	2	0	2	0

ın yazarları bilir. Modernist hikâyelerin özelliklerini kavrar ve b

	Soru	Doğru	Yanlış	Boş	Net	Başarı
Tarih-1	10	1	0	9	1,00	% 10
Coğrafya-1	10	2	4	4	1,00	% 10
Felsefe	5	0	1	4	-0,25	% 0
Din Kült. ve Ahl. Bil.	5	0	4	1	-1,00	% 0
TYT Sosyal	30	3	9	18	0,75	% 3
Cevap Anahtarı	A	AACEEAEADCBACBADAEBDBDACBDCDE				
Cevaplarınız		C B ecAc bc ebec				

	S	D	Y	B%
Tarih-1	10	1	0	10
XVII. yüzyılda değişen siyasi rekabet içerisinde Osmanlı Devleti nin ittifak girişimlerini açıklar.	2	0	0	0
Denizcilik faaliyetlerinin içdenizlerden okyanuslara taşınmasının dünya siyasetine ve ticaretine etkilerini analiz eder.	1	1	0	100
Avrupa düşüncesinde meydana gelen değişimleri ve bunların etkilerini analiz eder.	1	0	0	0
Modern devletler hukukunun ortaya çıkışında Westphalia (Vestfalya) Barışının rolünü kavrar.	1	0	0	0
Avrupa daki gelişmelere bağlı olarak Osmanlı idari, askeri ve ekonomik yapısında meydana gelen değişimleri analiz e	1	0	0	0
1700-1774 yılları arasındaki süreçte meydana gelen başlıca siyasi gelişmeleri tarih şeridi ve haritalar üzerinde gösterir	4	0	0	0
Coğrafya-1	10	2	4	20
Biyocoğrafyanın oluşumu ve azalmasında etkili olan faktörleri açıklar.	2	1	0	50
Madde döngüleri ve enerji akışını ekosistemin devamlılığı açısından analiz eder.	2	0	0	0
Ülkelerin farklı dönemlerde izledikleri nüfus politikaları ve sonuçlarını karşılaştırır.	2	0	2	0
Şehirleri fonksiyonel özellikleri açısından karşılaştırır.	1	1	0	100
Şehirlerin küresel ve bölgesel etkilerini fonksiyonel açıdan yorumlar.	1	0	1	0
Türkiye deki şehirleri fonksiyonlarına göre ayırır.	2	0	1	0
Felsefe	5	0	1	0
Felsefenin ortaya çıkışı hazırlayan düşünce ortamını açıklar.	2	0	1	0
Örnek felsefi metinlerden hareketle MÖ 6. yüzyıl-MS 2. yüzyıl filozoflarının felsefi görüşlerini analiz eder.	3	0	0	0
Din Kült. ve Ahl. Bil.	5	0	4	0
Dünya hayatı ile ahiret hayatı arasında ilişki kurar.	2	0	1	0
Cenaze uğurlama ile ilgili dini uygulamaları örneklerle açıklar.	2	0	2	0
Hayatı anlamlandırmada ahiret inancının önemi fark eder.	1	0	1	0

	Soru	Doğru	Yanlış	Boş	Net	Başarı
Fizik	10	2	4	4	1,00	% 10
Kimya	10	1	8	1	-1,00	% 0
Biyoloji	10	0	9	1	-2,25	% 0
TYT Fen	30	3	21	6	-2,25	% 0
Cevap Anahtarı	A	DBACECECDCEDECEBCEBDDCDDCDBAE				
Cevaplarınız		cBbC a a Ebdbbce abecbcecece				

	S	D	Y	B%
Fizik	10	2	4	20
Vektörlerin bileşmelerini farklı yöntemleri kullanarak hesaplar.	1	0	1	0
Bir vektörün iki boyutlu kartezyen koordinat sisteminde bileşmelerini çizerek büyüklüklerini hesaplar.	1	1	0	100
Sabit hızlı iki cismin hareketini birbirine göre yorumlar.	1	0	1	0
Net kuvvet etkisindeki cismin hareketi ile ilgili hesaplamalar yapar.	2	1	0	50
Bir boyutta sabit ivmeli hareketi analiz eder.	2	0	1	0
İki boyutta sabit ivmeli hareket ile ilgili hesaplamalar yapar.	2	0	1	0
Bir boyutta sabit ivmeli hareket ile ilgili hesaplamalar yapar.	1	0	0	0
Kimya	10	1	8	10
Atomun kuantum modeliyle açıklar.	1	1	0	100
Elementlerin periyodik sistemdeki konumu ile özellikleri arasındaki ilişkileri açıklar.	3	0	3	0
Yükseltgenme basamakları ile elektron dizilimleri arasındaki ilişkiyi açıklar.	1	0	1	0
Periyodik özelliklerdeki değişim eğilimlerini sebepleriyle açıklar.	2	0	2	0
Gaz yasalarını açıklar.	3	0	2	0
Biyoloji	10	0	9	0
Sinir sisteminin yapı, görev ve işleyişini açıklar.	3	0	2	0
Endokrin bezleri ve bu bezlerin salgıladıkları hormonları açıklar.	3	0	3	0
Duyu organlarının yapısını ve işleyişini açıklar.	3	0	3	0
Duyu organları rahatsızlıklarını açıklar.	1	0	1	0

11 SINIG BİLGİ SARMAL 2



0,000

% 90,24

BATMAN / GERCÜŞ
Gerçüş Anadolu Lisesi

11A - 320
YUSUF BATOM

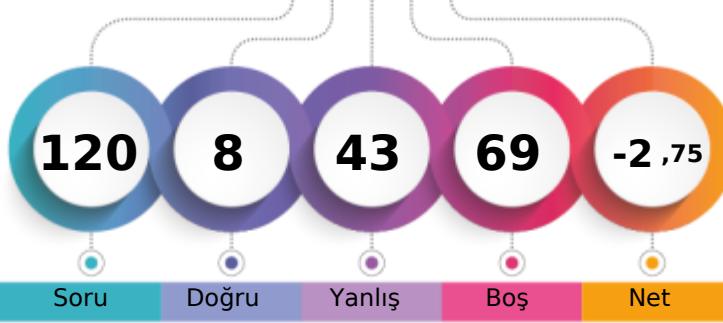

1. Öğrenci

Sizin yeriniz
(638.)

Sonuncu Öğrenci

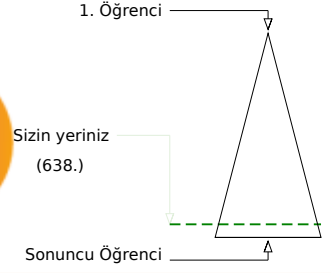

Soru Doğru Yanlış Boş Net

Şube Kurum İlçe İl Genel

Öğrenci Sıra No 14 32 32 32 638 % 90,24

Sınava Katılan Öğrenci Sayısı 24 90 90 90 707

		Soru	Doğru	Yanlış	Boş	Net	Başarı
TYT Türkçe		30	0	0	30	0,00	% 0
Cevap Anahtarı	B	ADABDCBACBDCADBDABEACBCBDADCB					
Cevaplarınız							

		Soru	Doğru	Yanlış	Boş	Net	Başarı
TYT Matematik		30	2	11	17	-0,75	% 0
Cevap Anahtarı	B	DDABAABBEEDBEBDBBBCEBCDCEBCABB					
Cevaplarınız		b d B ee bdCadb ea					

	S	D	Y	B%
Matematik-1	30	2	11	7
Trigonometrik fonksiyonları birim çember yardımıyla açıklar.	22	1	8	5
Trigonometrik fonksiyon grafiklerini çizer.	2	1	0	50
Sinüs, kosinüs, tanjant fonksiyonlarının ters fonksiyonlarını açıklar.	2	0	1	0
Kosinüs teoremiyle ilgili problemler çözer.	2	0	0	0
Yönü açığı açıklar.	2	0	2	0

		Soru	Doğru	Yanlış	Boş	Net	Başarı
Tarih-1		10	0	6	4	-1,50	% 0
Coğrafya-1		10	3	0	7	3,00	% 30
Felsefe		5	0	0	5	0,00	% 0
Din Kült. ve Ahl. Bil.		5	0	0	5	0,00	% 0
TYT Sosyal		30	3	6	21	1,50	% 5
Cevap Anahtarı	B	CEEAEDCAACBADAEBDDBAACDBDDDEBC					
Cevaplarınız		dbdd c e BA E					

	S	D	Y	B%
Tarih-1	10	0	6	0
Denizcilik faaliyetlerinin içdenizlerden okyanuslara taşınmasının dünya siyasetine ve ticaretine etkilerini analiz eder.	1	0	1	0
Avrupa düşüncesinde meydana gelen değişimleri ve bunların etkilerini analiz eder.	1	0	1	0
Modern devletler hukukunun ortaya çıkışında Westphalia (Vestfalya) Barışının rolünü kavrar.	1	0	1	0
Avrupa'daki gelişmelere bağlı olarak Osmanlı idari, askeri ve ekonomik yapısında meydana gelen değişimleri analiz eder.	1	0	1	0
1700-1774 yılları arasındaki süreçte meydana gelen başlıca siyasi gelişmeleri tarih şeridi ve haritalar üzerinden gösterir.	4	0	2	0
XVII. yüzyılda değişen siyasi rekabet içerisinde Osmanlı Devleti'nin ittifak girişimlerini açıklar.	2	0	0	0
Coğrafya-1	10	3	0	30
Madde döngüleri ve enerji akışını ekosistemin devamlılığı açısından analiz eder.	2	1	0	50
Ülkelerin farklı dönemlerde izledikleri nüfus politikaları ve sonuçlarını karşılaştırır.	2	1	0	50
Şehirleri fonksiyonel özellikleri açısından karşılaştırır.	1	0	0	0
Şehirlerin küresel ve bölgesel etkilerini fonksiyonel açıdan yorumlar.	1	1	0	100
Türkiye'deki şehirleri fonksiyonlarına göre ayırır.	2	0	0	0
Biyocoğrafyanın oluşumu ve azalmasında etkili olan faktörleri açıklar.	2	0	0	0
Felsefe	5	0	0	0
Örnek felsefi metinlerden hareketle MÖ 6. yüzyıl-MS 2. yüzyıl filozoflarının felsefi görüşlerini analiz eder.	3	0	0	0
Felsefenin ortaya çıkışını hazırlayan düşünce ortamını açıklar.	2	0	0	0
Din Kült. ve Ahl. Bil.	5	0	0	0
Cenaze uğurlama ile ilgili dini uygulamaları örneklerle açıklar.	2	0	0	0
Hayatı anlamlandırmada ahiret inancının önemini fark eder.	1	0	0	0
Dünya hayatı ile ahiret hayatı arasında ilişki kurar.	2	0	0	0

		Soru	Doğru	Yanlış	Boş	Net	Başarı
Fizik		10	0	9	1	-2,25	% 0
Kimya		10	2	8	0	0,00	% 0
Biyoloji		10	1	9	0	-1,25	% 0
TYT Fen		30	3	26	1	-3,50	% 0
Cevap Anahtarı	B	ACECECDCBECCEDEBCEDECDCCDABEDD					
Cevaplarınız		aaeabaeccabdcdbBaEcbceeeeedDc					

	S	D	Y	B%
Fizik	10	0	9	0
Sabit hızlı iki cismin hareketini birbirine göre yorumlar.	1	0	0	0
Net kuvvet etkisindeki cismin hareketi ile ilgili hesaplamalar yapar.	2	0	2	0
Bir boyutta sabit ivmeli hareketi analiz eder.	2	0	2	0
İki boyutta sabit ivmeli hareket ile ilgili hesaplamalar yapar.	2	0	2	0
Bir boyutta sabit ivmeli hareket ile ilgili hesaplamalar yapar.	1	0	1	0
Vektörlerin bileşmelerini farklı yöntemleri kullanarak hesaplar.	1	0	1	0
Bir vektörün iki boyutlu Kartezyen koordinat sisteminde bileşmelerini çizerek büyüklüklerini hesaplar.	1	0	1	0
Kimya	10	2	8	20
Yükseltgenme basamakları ile elektron dizilimleri arasındaki ilişkiyi açıklar.	1	0	1	0
Elementlerin periyodik sistemdeki konumu ile özellikleri arasındaki ilişkileri açıklar.	3	0	3	0
Periyodik özelliklerdeki değişim eğilimlerini sebepleriyle açıklar.	2	0	2	0
Gaz yasalarını açıklar.	3	1	2	33
Atomu kuantum modeliyle açıklar.	1	1	0	100
Biyoloji	10	1	9	10
Endokrin bezleri ve bu bezlerin salgıladıkları hormonları açıklar.	3	0	3	0
Duyu organlarının yapısını ve işleyişini açıklar.	3	0	3	0
Sinir sisteminin yapı, görev ve işleyişini açıklar.	3	1	2	33
Duyu organları rahatsızlıklarını açıklar.	1	0	1	0

11 SINIĞ BİLGİ SARMAL 2



83,500

%

90,10

BATMAN / GERCÜŞ
Gerçüş Anadolu Lisesi

11A - 182
ZEKERİYA ERTEKİN

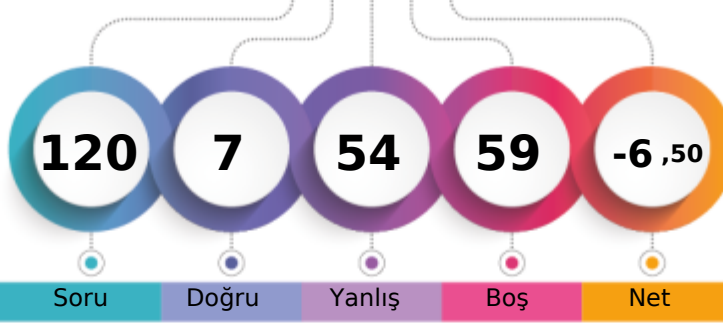

1. Öğrenci

Sizin yeriniz
(637.)

Sonuncu Öğrenci

↑

Soru

Doğru

Yanlış

Boş

Net

Şube

Kurum

İlçe

İl

Genel

Öğrenci Sıra No

13

31

31

31

637 % 90,10

Sınava Katılan Öğrenci Sayısı

24

90

90

90

707

		Soru	Doğru	Yanlış	Boş	Net	Başarı
TYT Türkçe		30	1	14	15	-2,50	% 0
Cevap Anahtarı	B	ADABDCBACBDCADBDACBDAECBCBDADCB					
Cevaplarınız		e a b bcdcd b ae d a c					

		S	D	Y	B%
Türkçe		30	1	14	3
HİKÂYE		4	1	1	25
Tanzimat Dönemi'nde Şiir		1	0	0	0
Servetifünun Dönemi şairlerini tanır.		1	0	1	0
Şiirde ahengi sağlayan özellikleri/unsurları belirler.		2	0	0	0
Şiirin nazım biçimini ve nazım türünü tespit eder.		1	0	1	0
Saf Şiir		1	0	0	0
Şiirde edebiyat, sanat ve fikir akımlarının/anlayışlarının yansımalarını değerlendirir.		1	0	1	0
Şiirdeki mazmun, imge ve edebî sanatları belirleyerek bunların anlama katkısını değerlendirir.		1	0	1	0
Şiirde ahengi sağlayan özellikleri/unsurları belirler. Şiirdeki mazmun, imge ve edebî sanatları belirleyerek bunların anl.		1	0	1	0
Şair ile şiir arasındaki ilişkiyi değerlendirir.		1	0	1	0
HİKÂYE Modernist hikâyelerin özelliklerini kavrar ve bu anlayışla eser veren yazarları bilir.		1	0	1	0
Toplumcu gerçekçi hikâyelerin özelliklerini kavrar ve bu anlayışla eser veren yazarları bilir. Bireyin iç dünyasını esas a		1	0	1	0
Şair ile şiir arasındaki ilişkiyi değerlendirir. ŞİİR		1	0	0	0
ŞİİR Tanzimat Dönemi şairlerini tanır.		1	0	1	0
Saf Şiir Fecriyatı şairlerini tanır.		1	0	0	0
Cümlenin Öğeleri		5	0	2	0
Yazım Kuralları		2	0	1	0
Noktalama İşaretleri		2	0	1	0
Paragrafın Yardımcı Fikirleri (Düşünceleri)		1	0	0	0
Edebi Akımlar		1	0	0	0

		Soru	Doğru	Yanlış	Boş	Net	Başarı
TYT Matematik		30	4	11	15	1,25	% 4
Cevap Anahtarı	B	DDABAABBEEDBEBDBBBCEBCDCCEBCABB					
Cevaplarınız		c B cdacEb ab d CE b c					

		S	D	Y	B%
Matematik-1		30	4	11	13
Trigonometrik fonksiyonların birim çember yardımıyla açıklar.		22	3	6	14
Trigonometrik fonksiyon grafiklerini çizer.		2	0	2	0
Sinüs, kosinüs, tanjant fonksiyonlarının ters fonksiyonlarını açıklar.		2	0	1	0
Kosinüs teoremiyle ilgili problemler çözer.		2	1	1	50
Yönü açıyı açıklar.		2	0	1	0

ın yazarları bilir. Modernist hikâyelerin özelliklerini kavrar ve b

		Soru	Doğru	Yanlış	Boş	Net	Başarı
Tarih-1		10	0	6	4	-1,50	% 0
Coğrafya-1		10	1	6	3	-0,50	% 0
Felsefe		5	0	1	4	-0,25	% 0
Din Kült. ve Ahl. Bil.		5	0	1	4	-0,25	% 0
TYT Sosyal		30	1	14	15	-2,50	% 0
Cevap Anahtarı	B	CEEAEDCAACBADAEBDBAACDBDDDEBC					
Cevaplarınız		db dcc d C c e deae ba					

		S	D	Y	B%
Tarih-1		10	0	6	0
Denizcilik faaliyetlerinin içdenizlerden okyanuslara taşınmasının dünya siyasetine ve ticaretine etkilerini analiz eder.		1	0	1	0
Avrupa düşüncesinde meydana gelen değişimleri ve bunların etkilerini analiz eder.		1	0	1	0
Modern devletler hukukunun ortaya çıkışında Westphalia (Vestfalya) Barışı'nın rolünü kavrar.		1	0	0	0
Avrupa'daki gelişmelere bağlı olarak Osmanlı idari, askerî ve ekonomik yapısında meydana gelen değişimleri analiz eder.		1	0	1	0
1700-1774 yılları arasındaki süreçte meydana gelen başlıca siyasi gelişmeleri tarih şerhî ve haritalar üzerinde gösterir.		4	0	3	0
XVII. yüzyılda değişen siyasi rekabet içerisinde Osmanlı Devleti'nin ittifak girişimlerini açıklar.		2	0	0	0
Coğrafya-1		10	1	6	10
Madde döngüleri ve enerji akışı ekosistemin devamlılığı açısından analiz eder.		2	1	0	50
Ülkelerin farklı dönemlerde izledikleri nüfus politikaları ve sonuçlarını karşılaştırır.		2	0	1	0
Şehirlerin fonksiyonel özellikleri açısından karşılaştırır.		1	0	1	0
Şehirlerin küresel ve bölgesel etkilerini fonksiyonel açıdan yorumlar.		1	0	0	0
Türkiye'deki şehirleri fonksiyonlarına göre ayırır.		2	0	2	0
Biyocoğrafyanın oluşumu ve azalmasında etkili olan faktörleri açıklar.		2	0	2	0
Felsefe		5	0	1	0
Örnek felsefi metinlerden hareketle MÖ 6. yüzyıl-MS 2. yüzyıl filozoflarının felsefi görüşlerini analiz eder.		3	0	0	0
Felsefenin ortaya çıkışını hazırlayan düşünce ortamını açıklar.		2	0	1	0
Din Kült. ve Ahl. Bil.		5	0	1	0
Cenaze uğurlama ile ilgili dini uygulamaları örneklerle açıklar.		2	0	1	0
Hayatı anlamlandırmada ahiret inancının önemini fark eder.		1	0	0	0
Dünya hayatı ile ahiret hayatı arasında ilişki kurar.		2	0	0	0

		Soru	Doğru	Yanlış	Boş	Net	Başarı
Fizik		10	0	8	2	-2,00	% 0
Kimya		10	0	2	8	-0,50	% 0
Biyoloji		10	1	5	4	-0,25	% 0
TYT Fen		30	1	15	14	-2,75	% 0
Cevap Anahtarı	B	ACECECDCBECCEDEBCEDECDCCDABEDD					
Cevaplarınız		be ab adcc d d e bDee c					

		S	D	Y	B%
Fizik		10	0	8	0
Sabit hızlı iki cismin hareketini birbirine göre yorumlar.		1	0	1	0
Net kuvvet etkisindeki cismin hareketi ile ilgili hesaplamalar yapar.		2	0	2	0
Bir boyutta sabit ivmeli hareketi analiz eder.		2	0	1	0
İki boyutta sabit ivmeli hareket ile ilgili hesaplamalar yapar.		2	0	1	0
Bir boyutta sabit ivmeli hareket ile ilgili hesaplamalar yapar.		1	0	1	0
Vektörlerin bileşmelerini farklı yöntemleri kullanarak hesaplar.		1	0	1	0
Bir vektörün iki boyutlu Kartezyen koordinat sisteminde bileşmelerini çizerek büyüklüklerini hesaplar.		1	0	1	0
Kimya		10	0	2	0
Yükseltgenme basamakları ile elektron dizilimleri arasındaki ilişkiyi açıklar.		1	0	0	0
Elementlerin periyodik sistemdeki konumu ile özellikleri arasındaki ilişkiyi açıklar.		3	0	1	0
Periyodik özelliklerdeki değişim eğilimlerini sebepleriyle açıklar.		2	0	0	0
Gaz yasalarını açıklar.		3	0	1	0
Atomun kuantum modeliyle açıklar.		1	0	0	0
Biyoloji		10	1	5	10
Endokrin bezleri ve bu bezlerin salgıladıkları hormonları açıklar.		3	0	2	0
Duyu organlarının yapısını ve işleyişini açıklar.		3	1	2	33
Sinir sisteminin yapı, görev ve işleyişini açıklar.		3	0	0	0
Duyu organları rahatsızlıklarını açıklar.		1	0	1	0

11 SINIĞ BİLGİ SARMAL 2



0,000

%

90,24

BATMAN / GERCÜŞ
Gerçüş Anadolu Lisesi

11B - 214
AHMET İŞİK

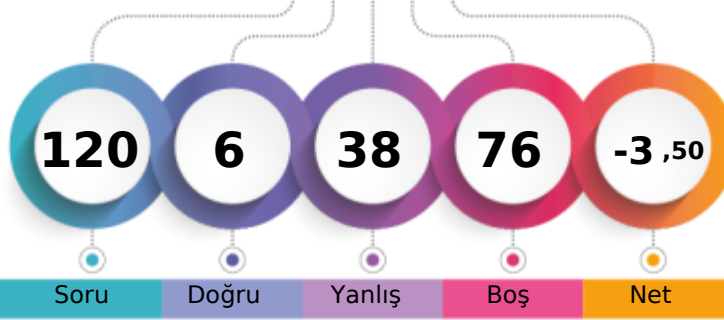

1. Öğrenci

Sizin yeriniz
(638.)

Sonuncu Öğrenci

↑

Soru

Doğru

Yanlış

Boş

Net

Şube

Kurum

İlçe

İl

Genel

Öğrenci Sıra No

4

32

32

32

638

% 90,24

Sınava Katılan Öğrenci Sayısı

18

90

90

90

707

		Soru	Doğru	Yanlış	Boş	Net	Başarı
TYT Türkçe		30	3	13	14	-0,25	% 0
Cevap Anahtarı	A	BDADABDCBACDBDCADBDAAECBCBDADC					
Cevaplarınız		BDeecdcb aacCb ce					

S	D	Y	B%
30	3	13	10
Türkçe			
Paragrafın Yardımcı Fikirleri (Düşünceleri)			
1	1	0	100
Edebi Akımlar			
1	1	0	100
HİKÂYE			
4	0	2	0
Tanzimat Dönemi'nde Şiir			
1	0	1	0
Servetifünun Dönemi şairlerini tanır.			
1	0	1	0
Şiirde ahengi sağlayan özellikleri/unsurları belirler.			
2	0	1	0
Şiirin nazım biçimini ve nazım türünü tespit eder.			
1	0	1	0
Saf Şiir			
1	0	1	0
Şiirde edebiyat, sanat ve fikir akımlarının/anlayışlarının yansımalarını değerlendirir.			
1	0	1	0
Şiirdeki mazmun, imge ve edebî sanatları belirleyerek bunların anlama katkısını değerlendirir.			
1	0	1	0
Şiirde ahengi sağlayan özellikleri/unsurları belirler. Şiirdeki mazmun, imge ve edebî sanatları belirleyerek bunların anl.			
1	0	1	0
Şair ile şiir arasındaki ilişkiyi değerlendirir.			
1	1	0	100
HİKÂYE Modernist hikâyelerin özelliklerini kavrar ve bu anlayışla eser veren yazarları bilir.			
1	0	1	0
Toplumcu gerçekçi hikâyelerin özelliklerini kavrar ve bu anlayışla eser veren yazarları bilir. Bireyin iç dünyasını esas a			
1	0	0	0
Şair ile şiir arasındaki ilişkiyi değerlendirir. ŞİİR			
1	0	0	0
ŞİİR Tanzimat Dönemi şairlerini tanır.			
1	0	1	0
Saf Şiir Fecriyatı şairlerini tanır.			
1	0	1	0
Cümlelerin Ögeleri			
5	0	0	0
Yazım Kuralları			
2	0	0	0
Noktalama İşaretleri			
2	0	0	0

		Soru	Doğru	Yanlış	Boş	Net	Başarı
TYT Matematik		30	0	0	30	0,00	% 0
Cevap Anahtarı	A	BBDDABAABBEEDBEBBCEBCDCBECA					
Cevaplarınız							

ın yazarları bilir. Modernist hikâyelerin özelliklerini kavrar ve b

		Soru	Doğru	Yanlış	Boş	Net	Başarı
Tarih-1		10	1	6	3	-0,50	% 0
Coğrafya-1		10	1	8	1	-1,00	% 0
Felsefe		5	0	3	2	-0,75	% 0
Din Kült. ve Ahl. Bil.		5	0	4	1	-1,00	% 0
TYT Sosyal		30	2	21	7	-3,25	% 0
Cevap Anahtarı	A	AACEEAEADCBACBADAEBDBDACBDCDE					
Cevaplarınız		bAe dc bdeddc dEde ed ba abc					

S	D	Y	B%
10	1	6	10
Tarih-1			
XVII. yüzyılda değişen siyasi rekabet içerisinde Osmanlı Devleti nin ittifak girişimlerini açıklar.			
2	1	1	50
Denizcilik faaliyetlerinin içdenizlerden okyanuslara taşınmasının dünya siyasetine ve ticaretine etkilerini analiz eder.			
1	0	1	0
Avrupa düşüncesinde meydana gelen değişimleri ve bunların etkilerini analiz eder.			
1	0	0	0
Modern devletler hukukunun ortaya çıkışında Westphalia (Vestfalya) Barışının rolünü kavrar.			
1	0	0	0
Avrupa daki gelişmelere bağlı olarak Osmanlı idari, askeri ve ekonomik yapısında meydana gelen değişimleri analiz eder.			
1	0	1	0
1700-1774 yılları arasındaki süreçte meydana gelen başlıca siyasi gelişmeleri tarih şeridi ve haritalar üzerinde gösterir			
4	0	3	0
Coğrafya-1			
10	1	8	10
Biyocoğrafyanın oluşumu ve azalmasında etkili olan faktörleri açıklar.			
2	0	2	0
Madde döngüleri ve enerji akışını ekosistemin devamlılığı açısından analiz eder.			
2	0	2	0
Ülkelerin farklı dönemlerde izledikleri nüfus politikaları ve sonuçlarını karşılaştırır.			
2	0	1	0
Şehirleri fonksiyonel özellikleri açısından karşılaştırır.			
1	0	1	0
Şehirlerin küresel ve bölgesel etkilerini fonksiyonel açıdan yorumlar.			
1	1	0	100
Türkiye deki şehirleri fonksiyonlarına göre ayırır.			
2	0	2	0
Felsefe			
5	0	3	0
Felsefenin ortaya çıkışı hazırlayan düşünce ortamını açıklar.			
2	0	1	0
Örnek felsefi metinlerden hareketle MÖ 6. yüzyıl-MS 2. yüzyıl filozoflarının felsefi görüşlerini analiz eder.			
3	0	2	0
Din Kült. ve Ahl. Bil.			
5	0	4	0
Dünya hayatı ile ahiret hayatı arasında ilişki kurar.			
2	0	2	0
Cenaze uğurlama ile ilgili dini uygulamaları örneklerle açıklar.			
2	0	1	0
Hayatı anlamlandırmada ahiret inancının önemi fark eder.			
1	0	1	0

		Soru	Doğru	Yanlış	Boş	Net	Başarı
Fizik		10	1	4	5	0,00	% 0
Kimya		10	0	0	10	0,00	% 0
Biyoloji		10	0	0	10	0,00	% 0
TYT Fen		30	1	4	25	0,00	% 0
Cevap Anahtarı	A	DBACECECDCEDEBCEBDCDDCCDABE					
Cevaplarınız		cc d d C					

S	D	Y	B%
10	1	4	10
Fizik			
Vektörlerin bileşmelerini farklı yöntemleri kullanarak hesaplar.			
1	0	1	0
Bir vektörün iki boyutlu kartezyen koordinat sisteminde bileşmelerini çizerek büyüklüklerini hesaplar.			
1	0	1	0
Sabit hızlı iki cismin hareketini birbirine göre yorumlar.			
1	0	0	0
Net kuvvet etkisindeki cismin hareketi ile ilgili hesaplamalar yapar.			
2	0	0	0
Bir boyutta sabit ivmeli hareketi analiz eder.			
2	0	2	0
İki boyutta sabit ivmeli hareket ile ilgili hesaplamalar yapar.			
2	0	0	0
Bir boyutta sabit ivmeli hareket ile ilgili hesaplamalar yapar.			
1	1	0	100
Kimya			
10	0	0	0
Atomun kuantum modeliyle açıklar.			
1	0	0	0
Elementlerin periyodik sistemdeki konumu ile özellikleri arasındaki ilişkileri açıklar.			
3	0	0	0
Yükseltgenme basamakları ile elektron dizilimleri arasındaki ilişkiyi açıklar.			
1	0	0	0
Periyodik özelliklerdeki değişim eğilimlerini sebepleriyle açıklar.			
2	0	0	0
Gaz yasalarını açıklar.			
3	0	0	0
Biyoloji			
10	0	0	0
Sinir sisteminin yapı, görev ve işleyişini açıklar.			
3	0	0	0
Endokrin bezleri ve bu bezlerin salgıladıkları hormonları açıklar.			
3	0	0	0
Duyu organlarının yapısını ve işleyişini açıklar.			
3	0	0	0
Duyu organları rahatsızlıklarını açıklar.			
1	0	0	0

11 SINIG BİLGİ SARMAL 2



0,000

%

90,24

BATMAN / GERCÜŞ
Gerçüş Anadolu Lisesi

11B - 457
AHMETASLAN

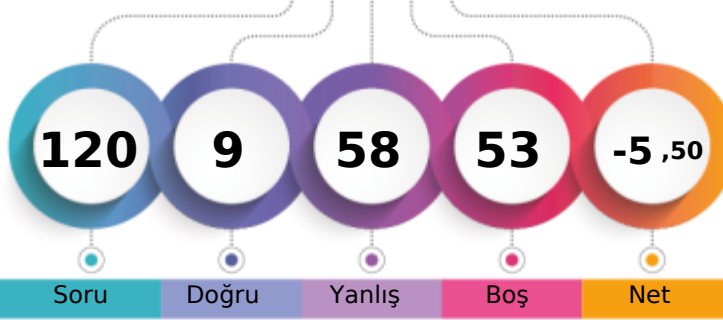

1. Öğrenci

Sizin yeriniz
(638.)

Sonuncu Öğrenci

Soru

Doğru

Yanlış

Boş

Net

Şube

Kurum

İlçe

İl

Genel

Öğrenci Sıra No

4

32

32

32

638

% 90,24

Sınava Katılan Öğrenci Sayısı

18

90

90

90

707

		Soru	Doğru	Yanlış	Boş	Net	Başarı
TYT Türkçe		30	4	26	0	-2,50	% 0
Cevap Anahtarı	A	BDADABDCBACDBDCADBDAAECBCBDADC					
Cevaplarınız		cadbAecdaeeababdccceacedCcecDa					

S	D	Y	B%
30	4	26	13
Türkçe			
Paragrafın Yardımcı Fikirleri (Düşünceleri)			
1	0	1	0
Edebi Akımlar			
1	0	1	0
HİKÂYE			
4	1	3	25
Tanzimat Dönemi'nde Şiir			
1	1	0	100
Servetifünun Dönemi şairlerini tanır.			
1	0	1	0
Şiirde ahengi sağlayan özellikleri/unsurları belirler.			
2	0	2	0
Şiirin nazım biçimini ve nazım türünü tespit eder.			
1	0	1	0
Saf Şiir			
1	0	1	0
Şiirde edebiyat, sanat ve fikir akımlarının/anlayışlarının yansımalarını değerlendirir.			
1	0	1	0
Şiirdeki mazmun, imge ve edebî sanatları belirleyerek bunların anlama katkısını değerlendirir.			
1	0	1	0
Şiirde ahengi sağlayan özellikleri/unsurları belirler. Şiirdeki mazmun, imge ve edebî sanatları belirleyerek bunların anl.			
1	1	0	100
Şair ile şiir arasındaki ilişkiyi değerlendirir.			
1	0	1	0
HİKÂYE Modernist hikâyelerin özelliklerini kavrar ve bu anlayışla eser veren yazarları bilir.			
1	0	1	0
Toplumcu gerçekçi hikâyelerin özelliklerini kavrar ve bu anlayışla eser veren yazarları bilir. Bireyin iç dünyasını esas a			
1	0	1	0
Şair ile şiir arasındaki ilişkiyi değerlendirir. ŞİİR			
1	0	1	0
ŞİİR Tanzimat Dönemi şairlerini tanır.			
1	0	1	0
Saf Şiir Fecriyatı şairlerini tanır.			
1	0	1	0
Cümlelerin Ögeleri			
5	1	4	20
Yazım Kuralları			
2	0	2	0
Noktalama İşaretleri			
2	0	2	0

		Soru	Doğru	Yanlış	Boş	Net	Başarı
TYT Matematik		30	0	2	28	-0,50	% 0
Cevap Anahtarı	A	BBDDABAABBBEEEDBDBBBCEBCDCBECA					
Cevaplarınız		a b b b d c					

S	D	Y	B%
30	0	2	0
Matematik-1			
Yönlü açıyı açıklar.			
2	0	1	0
Trigonometrik fonksiyonların birim çember yardımıyla açıklar.			
22	0	1	0
Trigonometrik fonksiyon grafiklerini çizer.			
2	0	0	0
Sinüs, kosinüs, tanjant fonksiyonlarının ters fonksiyonlarını açıklar.			
2	0	0	0
Kosinüs teoremiyle ilgili problemler çözer.			
2	0	0	0

ın yazarları bilir. Modernist hikâyelerin özelliklerini kavrar ve b

		Soru	Doğru	Yanlış	Boş	Net	Başarı
Tarih-1		10	1	9	0	-1,25	% 0
Coğrafya-1		10	2	8	0	0,00	% 0
Felsefe		5	1	4	0	0,00	% 0
Din Kült. ve Ahl. Bil.		5	1	4	0	0,00	% 0
TYT Sosyal		30	5	25	0	-1,25	% 0
Cevap Anahtarı	A	AAACEEAEADCBACBADAEBDBDACBDCDDE					
Cevaplarınız		bcdddAbcebdceCacacEdeceddDabeDd					

S	D	Y	B%
10	1	9	10
Tarih-1			
XVII. yüzyılda değişen siyasi rekabet içerisinde Osmanlı Devleti nin ittifak girişimlerini açıklar.			
2	0	2	0
Denizcilik faaliyetlerinin içdenizlerden okyanuslara taşınmasının dünya siyasetine ve ticaretine etkilerini analiz eder.			
1	0	1	0
Avrupa düşüncesinde meydana gelen değişimleri ve bunların etkilerini analiz eder.			
1	0	1	0
Modern devletler hukukunun ortaya çıkışında Westphalia (Vestfalya) Barışı nın rolünü kavrar.			
1	0	1	0
Avrupa daki gelişmelere bağlı olarak Osmanlı idari, askeri ve ekonomik yapısında meydana gelen değişimleri analiz eder.			
1	1	0	100
1700-1774 yılları arasındaki süreçte meydana gelen başlıca siyasi gelişmeleri tarih şeridi ve haritalar üzerinde gösterir			
4	0	4	0
Coğrafya-1			
10	2	8	20
Biyocoğrafyanın oluşumu ve azalmasında etkili olan faktörleri açıklar.			
2	0	2	0
Madde döngüleri ve enerji akışını ekosistemin devamlılığı açısından analiz eder.			
2	1	1	50
Ülkelerin farklı dönemlerde izledikleri nüfus politikaları ve sonuçlarını karşılaştırır.			
2	0	2	0
Şehirleri fonksiyonel özellikleri açısından karşılaştırır.			
1	0	1	0
Şehirlerin küresel ve bölgesel etkilerini fonksiyonel açıdan yorumlar.			
1	1	0	100
Türkiye deki şehirleri fonksiyonlarına göre ayırır.			
2	0	2	0
Felsefe			
5	1	4	20
Felsefenin ortaya çıkışı hazırlayan düşünce ortamını açıklar.			
2	0	2	0
Örnek felsefi metinlerden hareketle MÖ 6. yüzyıl-MS 2. yüzyıl filozoflarının felsefi görüşlerini analiz eder.			
3	1	2	33
Din Kült. ve Ahl. Bil.			
5	1	4	20
Dünya hayatı ile ahiret hayatı arasında ilişki kurar.			
2	0	2	0
Cenaze uğurlama ile ilgili dini uygulamaları örneklerle açıklar.			
2	0	2	0
Hayatı anlamlandırmada ahiret inancının önemi fark eder.			
1	1	0	100

		Soru	Doğru	Yanlış	Boş	Net	Başarı
Fizik		10	0	2	8	-0,50	% 0
Kimya		10	0	3	7	-0,75	% 0
Biyoloji		10	0	0	10	0,00	% 0
TYT Fen		30	0	5	25	-1,25	% 0
Cevap Anahtarı	A	DBACECECDCEDECEBCEBDCDDCCDABE					
Cevaplarınız		d b b d c					

S	D	Y	B%
10	0	2	0
Fizik			
Vektörlerin bileşmelerini farklı yöntemleri kullanarak hesaplar.			
1	0	0	0
Bir vektörün iki boyutlu kartezyen koordinat sisteminde bileşmelerini çizerek büyüklüklerini hesaplar.			
1	0	0	0
Sabit hızlı iki cismin hareketini birbirine göre yorumlar.			
1	0	0	0
Net kuvvet etkisindeki cismin hareketi ile ilgili hesaplamalar yapar.			
2	0	1	0
Bir boyutta sabit ivmeli hareketi analiz eder.			
2	0	1	0
İki boyutta sabit ivmeli hareket ile ilgili hesaplamalar yapar.			
2	0	0	0
Bir boyutta sabit ivmeli hareket ile ilgili hesaplamalar yapar.			
1	0	0	0
Kimya			
10	0	3	0
Atomun kuantum modeliyle açıklar.			
1	0	1	0
Elementlerin periyodik sistemdeki konumu ile özellikleri arasındaki ilişkileri açıklar.			
3	0	1	0
Yükseltgenme basamakları ile elektron dizilimleri arasındaki ilişkiyi açıklar.			
1	0	0	0
Periyodik özelliklerdeki değişim eğilimlerini sebepleriyle açıklar.			
2	0	1	0
Gaz yasalarını açıklar.			
3	0	0	0
Biyoloji			
10	0	0	0
Sinir sisteminin yapı, görev ve işleyişini açıklar.			
3	0	0	0
Endokrin bezleri ve bu bezlerin salgıladıkları hormonları açıklar.			
3	0	0	0
Duyu organlarının yapısını ve işleyişini açıklar.			
3	0	0	0
Duyu organları rahatsızlıklarını açıklar.			
1	0	0	0

11 SINIĞ BİLGİ SARMAL 2



86,562

%

89,82

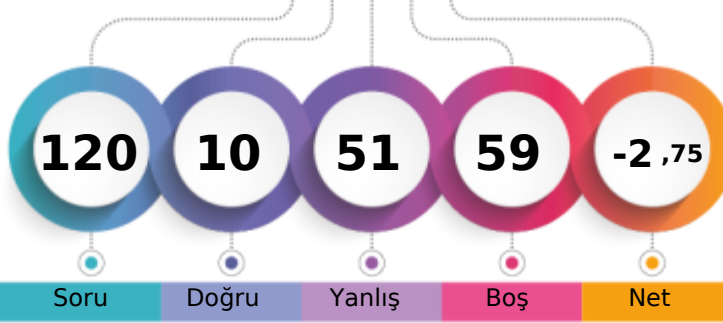
BATMAN / GERCÜŞ
Gerçüş Anadolu Lisesi11B - 459
ALİ ŞAHİN

1. Öğrenci

Sizin yeriniz
(635.)

Sonuncu Öğrenci

↑

Soru Doğru Yanlış Boş Net

Şube Kurum İlçe İl Genel

Öğrenci Sıra No 3 29 29 29 635 % 89,82

Sınava Katılan Öğrenci Sayısı 18 90 90 90 707

		Soru	Doğru	Yanlış	Boş	Net	Başarı
TYT Türkçe		30	1	22	7	-4,50	% 0
Cevap Anahtarı	A	BDADABDCBACDBDCADBDAAECBCEBDADC					
Cevaplarınız		ccc ddbbdebce dbcdad C dcb					

	S	D	Y	B%
Türkçe	30	1	22	3
Paragrafın Yardımcı Fikirleri (Düşünceleri)	1	0	1	0
Edebi Akımlar	1	0	1	0
HİKÂYE	4	0	1	0
Tanzimat Dönemi'nde Şiir	1	0	1	0
Servetifünun Dönemi şairlerini tanır.	1	0	1	0
Şiirde ahengi sağlayan özellikleri/unsurları belirler.	2	0	2	0
Şiirin nazım biçimini ve nazım türünü tespit eder.	1	0	1	0
Saf Şiir	1	0	1	0
Şiirde edebiyat, sanat ve fikir akımlarının/anlayışlarının yansımalarını değerlendirir.	1	0	1	0
Şiirdeki mazmun, imge ve edebî sanatları belirleyerek bunların anlama katkısını değerlendirir.	1	0	1	0
Şiirde ahengi sağlayan özellikleri/unsurları belirler. Şiirdeki mazmun, imge ve edebî sanatları belirleyerek bunların anl.	1	0	1	0
Şair ile şiir arasındaki ilişkiyi değerlendirir.	1	0	1	0
HİKÂYE Modernist hikâyelerin özelliklerini kavrar ve bu anlayışla eser veren yazarları bilir.	1	0	0	0
Toplumcu gerçekçi hikâyelerin özelliklerini kavrar ve bu anlayışla eser veren yazarları bilir. Bireyin iç dünyasını esas a	1	0	1	0
Şair ile şiir arasındaki ilişkiyi değerlendirir. ŞİİR	1	0	1	0
ŞİİR Tanzimat Dönemi şairlerini tanır.	1	0	1	0
Saf Şiir Fecriati şairlerini tanır.	1	0	1	0
Cümlelerin Öğeleri	5	0	4	0
Yazım Kuralları	2	1	1	50
Noktalama İşaretleri	2	0	0	0

		Soru	Doğru	Yanlış	Boş	Net	Başarı
TYT Matematik		30	3	9	18	0,75	% 3
Cevap Anahtarı	A	BBDDABAABBEEDBEDBBBCEBCDCEBCA					
Cevaplarınız		edb BAd d B b c bc					

	S	D	Y	B%
Matematik-1	30	3	9	10
Yönlü açıyı açıklar.	2	0	2	0
Trigonometrik fonksiyonları birim çember yardımıyla açıklar.	22	2	6	9
Trigonometrik fonksiyon grafiklerini çizer.	2	1	1	50
Sinüs, kosinüs, tanjant fonksiyonlarının ters fonksiyonlarını açıklar.	2	0	0	0
Kosinüs teoremiyle ilgili problemler çözer.	2	0	0	0

şın yazarları bilir. Modernist hikâyelerin özelliklerini kavrar ve b

		Soru	Doğru	Yanlış	Boş	Net	Başarı
Tarih-1		10	2	7	1	0,25	% 3
Coğrafya-1		10	3	6	1	1,50	% 15
Felsefe		5	0	4	1	-1,00	% 0
Din Kült. ve Ahl. Bil.		5	1	3	1	0,25	% 5
TYT Sosyal		30	6	20	4	1,00	% 3
Cevap Anahtarı	A	AACEEAEADCBACBADAEBDBDACBDCDDE					
Cevaplarınız		bdCEddac adceBA bEdeced cBebe					

	S	D	Y	B%
Tarih-1	10	2	7	20
XVII. yüzyılda değişen siyasi rekabet içerisinde Osmanlı Devleti'nin ittifak girişimlerini açıklar.	2	0	2	0
Denizcilik faaliyetlerinin içdenizlerden okyanuslara taşınmasının dünya siyasetine ve ticaretine etkilerini analiz eder.	1	1	0	100
Avrupa düşüncesinde meydana gelen değişimleri ve bunların etkilerini analiz eder.	1	1	0	100
Modern devletler hukukunun ortaya çıkışında Westphalia (Vestfalya) Barışının rolünü kavrar.	1	0	1	0
Avrupa'daki gelişmelere bağlı olarak Osmanlı idari, askeri ve ekonomik yapısında meydana gelen değişimleri analiz eder.	1	0	1	0
1700-1774 yılları arasındaki süreçte meydana gelen başlıca siyasi gelişmeleri tarih şeridi ve haritalar üzerinde gösterir.	4	0	3	0
Coğrafya-1	10	3	6	30
Biyoçeşitliliğin oluşumu ve azalmasında etkili olan faktörleri açıklar.	2	0	2	0
Madde döngüleri ve enerji akışını ekosistemin devamlılığı açısından analiz eder.	2	1	1	50
Ülkelerin farklı dönemlerde izledikleri nüfus politikaları ve sonuçlarını karşılaştırır.	2	1	0	50
Şehirleri fonksiyonel özellikleri açısından karşılaştırır.	1	0	1	0
Şehirlerin küresel ve bölgesel etkilerini fonksiyonel açıdan yorumlar.	1	1	0	100
Türkiye'deki şehirleri fonksiyonlarına göre ayırır.	2	0	2	0
Felsefe	5	0	4	0
Felsefenin ortaya çıkışını hazırlayan düşünce ortamını açıklar.	2	0	2	0
Örnek felsefi metinlerden hareketle MÖ 6. yüzyıl-MS 2. yüzyıl filozoflarının felsefi görüşlerini analiz eder.	3	0	2	0
Din Kült. ve Ahl. Bil.	5	1	3	20
Dünya hayatı ile ahiret hayatı arasında ilişki kurar.	2	1	0	50
Cenaze uğurlama ile ilgili dini uygulamaları örneklerle açıklar.	2	0	2	0
Hayatı anlamlandırmada ahiret inancının önemini fark eder.	1	0	1	0

Soru Doğru Yanlış Boş Net Başarı

		Soru	Doğru	Yanlış	Boş	Net	Başarı
TYT Fen		30	0	0	30	0,00	% 0
Cevap Anahtarı	A	DBACECECDCEDECEDEBECDDCDDCDBAE					
Cevaplarınız							

11 SINIG BİLGİ SARMAL 2



0,000

%

90,24

BATMAN / GERCÜŞ
Gerçüş Anadolu Lisesi

11B - 460
BARAN ÜNER

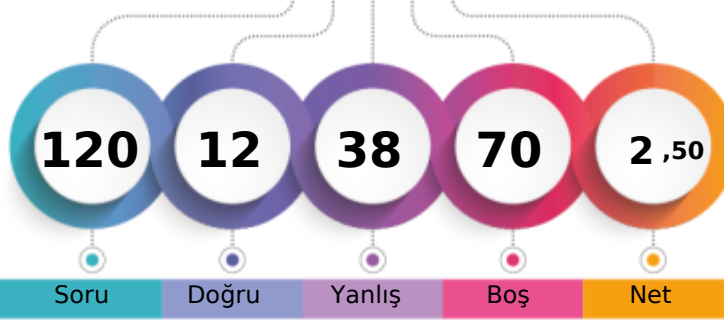

1. Öğrenci

Sizin yeriniz
(638.)

Sonuncu Öğrenci

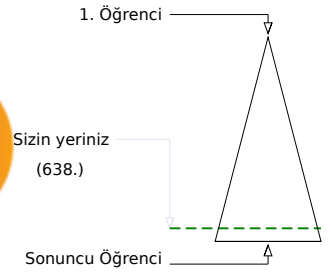

Soru Doğru Yanlış Boş Net

Şube Kurum İlçe İl Genel

Öğrenci Sıra No 4 32 32 32 638 % 90,24

Sınava Katılan Öğrenci Sayısı 18 90 90 90 707

		Soru	Doğru	Yanlış	Boş	Net	Başarı
TYT Türkçe		30	4	20	6	-1,00	% 0
Cevap Anahtarı	A	BDADABDCBACBDCDCADBDACBCEBCBDADC					
Cevaplarınız		BDcc abaec da d ceaea dacbeDC					

	S	D	Y	B%
Türkçe	30	4	20	13
Paragrafın Yardımcı Fikirleri (Düşünceleri)	1	1	0	100
Edebi Akımlar	1	1	0	100
HİKÂYE	4	2	2	50
Tanzimat Dönemi'nde Şiir	1	0	0	0
Servetifünun Dönemi şairlerini tanır.	1	0	1	0
Şiirde ahengi sağlayan özellikleri/unsurları belirler.	2	0	2	0
Şiirin nazım biçimini ve nazım türünü tespit eder.	1	0	1	0
Saf Şiir	1	0	1	0
Şiirde edebiyat, sanat ve fikir akımlarının/anlayışlarının yansımalarını değerlendirir.	1	0	0	0
Şiirdeki mazmun, imge ve edebî sanatları belirleyerek bunların anlama katkısını değerlendirir.	1	0	0	0
Şiirde ahengi sağlayan özellikleri/unsurları belirler. Şiirdeki mazmun, imge ve edebî sanatları belirleyerek bunların anl.	1	0	1	0
Şair ile şiir arasındaki ilişkiyi değerlendirir.	1	0	1	0
HİKÂYE Modernist hikâyelerin özelliklerini kavrar ve bu anlayışla eser veren yazarları bilir.	1	0	0	0
Toplumcu gerçekçi hikâyelerin özelliklerini kavrar ve bu anlayışla eser veren yazarları bilir. Bireyin iç dünyasını esas a	1	0	1	0
Şair ile şiir arasındaki ilişkiyi değerlendirir. ŞİİR	1	0	0	0
ŞİİR Tanzimat Dönemi şairlerini tanır.	1	0	1	0
Saf Şiir Fecriyatı şairlerini tanır.	1	0	1	0
Cümlelerin Ögeleri	5	0	5	0
Yazım Kuralları	2	0	1	0
Noktalama İşaretleri	2	0	2	0

		Soru	Doğru	Yanlış	Boş	Net	Başarı
TYT Matematik		30	0	1	29	-0,25	% 0
Cevap Anahtarı	A	BBDDABAABBBEEEDBDBBBCEBCDCBECA					
Cevaplarınız		e					

	S	D	Y	B%
Matematik-1	30	0	1	0
Yönlü açıyı açıklar.	2	0	1	0
Trigonometrik fonksiyonları birim çember yardımıyla açıklar.	22	0	0	0
Trigonometrik fonksiyon grafiklerini çizer.	2	0	0	0
Sinüs, kosinüs, tanjant fonksiyonlarının ters fonksiyonlarını açıklar.	2	0	0	0
Kosinüs teoremiyle ilgili problemler çözer.	2	0	0	0

ın yazarları bilir. Modernist hikâyelerin özelliklerini kavrar ve b

		Soru	Doğru	Yanlış	Boş	Net	Başarı
Tarih-1		10	1	6	3	-0,50	% 0
Coğrafya-1		10	3	5	2	1,75	% 18
Felsefe		5	2	3	0	1,25	% 25
Din Kült. ve Ahl. Bil.		5	1	3	1	0,25	% 5
TYT Sosyal		30	7	17	6	2,75	% 9
Cevap Anahtarı	A	AACEEAEADCBACBADAEEDBDACBDCDE					
Cevaplarınız		dcd acDeBb eda EaDcDdaDBabe					

	S	D	Y	B%
Tarih-1	10	1	6	10
XVII. yüzyılda değişen siyasi rekabet içerisinde Osmanlı Devleti nin ittifak girişimlerini açıklar.	2	0	0	0
Denizcilik faaliyetlerinin içdenizlerden okyanuslara taşınmasının dünya siyasetine ve ticaretine etkilerini analiz eder.	1	0	1	0
Avrupa düşüncesinde meydana gelen değişimleri ve bunların etkilerini analiz eder.	1	0	1	0
Modern devletler hukukunun ortaya çıkışında Westphalia (Vestfalya) Barışı nın rolünü kavrar.	1	0	1	0
Avrupa daki gelişmelere bağlı olarak Osmanlı idari, askeri ve ekonomik yapısında meydana gelen değişimleri analiz eder.	1	0	0	0
1700-1774 yılları arasındaki süreçte meydana gelen başlıca siyasi gelişmeleri tarih şeridi ve haritalar üzerinde gösterir	4	1	3	25
Coğrafya-1	10	3	5	30
Biyocoğrafyanın oluşumu ve azalmasında etkili olan faktörleri açıklar.	2	1	1	50
Madde döngüleri ve enerji akışını ekosistemin devamlılığı açısından analiz eder.	2	0	1	0
Ülkelerin farklı dönemlerde izledikleri nüfus politikaları ve sonuçlarını karşılaştırır.	2	0	2	0
Şehirler fonksiyonel özellikleri açısından karşılaştırır.	1	0	0	0
Şehirlerin küresel ve bölgesel etkilerini fonksiyonel açıdan yorumlar.	1	1	0	100
Türkiye deki şehirler fonksiyonlarına göre ayırır eder.	2	1	1	50
Felsefe	5	2	3	40
Felsefenin ortaya çıkışı hazırlayan düşünce ortamını açıklar.	2	1	1	50
Örnek felsefi metinlerden hareketle MÖ 6. yüzyıl-MS 2. yüzyıl filozoflarının felsefi görüşlerini analiz eder.	3	1	2	33
Din Kült. ve Ahl. Bil.	5	1	3	20
Dünya hayatı ile ahiret hayatı arasında ilişki kurar.	2	1	0	50
Cenaze uğurlama ile ilgili dini uygulamaları örneklerle açıklar.	2	0	2	0
Hayatı anlamlandırmada ahiret inancının önemi fark eder.	1	0	1	0

		Soru	Doğru	Yanlış	Boş	Net	Başarı
Fizik		10	1	0	9	1,00	% 10
Kimya		10	0	0	10	0,00	% 0
Biyoloji		10	0	0	10	0,00	% 0
TYT Fen		30	1	0	29	1,00	% 3
Cevap Anahtarı	A	DBACECEDCDECECEDEBCEBDDCCDDCDABE					
Cevaplarınız		C					

	S	D	Y	B%
Fizik	10	1	0	10
Vektörlerin bileşmelerini farklı yöntemleri kullanarak hesaplar.	1	0	0	0
Bir vektörün iki boyutlu kartezyen koordinat sisteminde bileşmelerini çizerek büyüklüklerini hesaplar.	1	0	0	0
Sabit hızlı iki cismin hareketini birbirine göre yorumlar.	1	0	0	0
Net kuvvet etkisindeki cismin hareketi ile ilgili hesaplamalar yapar.	2	0	0	0
Bir boyutta sabit ivmeli hareketi analiz eder.	2	0	0	0
İki boyutta sabit ivmeli hareket ile ilgili hesaplamalar yapar.	2	0	0	0
Bir boyutta sabit ivmeli hareket ile ilgili hesaplamalar yapar.	1	1	0	100
Kimya	10	0	0	0
Atomu kuantum modeliyle açıklar.	1	0	0	0
Elementlerin periyodik sistemdeki konumu ile özellikleri arasındaki ilişkileri açıklar.	3	0	0	0
Yükseltgenme basamakları ile elektron dizilimleri arasındaki ilişkiyi açıklar.	1	0	0	0
Periyodik özelliklerdeki değişim eğilimlerini sebepleriyle açıklar.	2	0	0	0
Gaz yasalarını açıklar.	3	0	0	0
Biyoloji	10	0	0	0
Sinir sisteminin yapı, görev ve işleyişini açıklar.	3	0	0	0
Endokrin bezleri ve bu bezlerin salgıladıkları hormonları açıklar.	3	0	0	0
Duyu organlarının yapısını ve işleyişini açıklar.	3	0	0	0
Duyu organları rahatsızlıklarını açıklar.	1	0	0	0

11 SINIĞ BİLGİ SARMAL 2



0,000

%

90,24

BATMAN / GERCÜŞ
Gerçüş Anadolu Lisesi

11B - 462
BERAT ASLAN

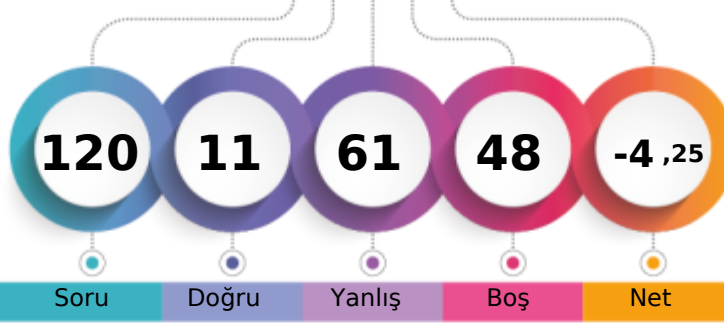

1. Öğrenci

Sizin yeriniz
(638.)

Sonuncu Öğrenci

↑

Soru

Doğru

Yanlış

Boş

Net

Şube

Kurum

İlçe

İl

Genel

Öğrenci Sıra No

4

32

32

32

638

% 90,24

Sınava Katılan Öğrenci Sayısı

18

90

90

90

707

		Soru	Doğru	Yanlış	Boş	Net	Başarı
TYT Türkçe		30	3	25	2	-3,25	% 0
Cevap Anahtarı	B	ADABDCBACBDCADBDACBDAECBCBDADCB					
Cevaplarınız		bcdecaecCbcbDdbcdabaedecb eCc					

S	D	Y	B%
30	3	25	10
Türkçe			
HİKÂYE			
4	1	3	25
Tanzimat Dönemi'nde Şiir			
1	0	1	0
Servetifünun Dönemi şairlerini tanı.			
1	0	1	0
Şiirde ahenği sağlayan özellikleri/unsurları belirler.			
2	0	2	0
Şiirin nazım biçimini ve nazım türünü tespit eder.			
1	0	1	0
Saf Şiir			
1	0	1	0
Şiirde edebiyat, sanat ve fikir akımlarının/anlayışlarının yansımalarını değerlendirir.			
1	1	0	100
Şiirdeki mazmun, imge ve edebî sanatları belirleyerek bunların anlama katkısını değerlendirir.			
1	0	1	0
Şiirde ahenği sağlayan özellikleri/unsurları belirler. Şiirdeki mazmun, imge ve edebî sanatları belirleyerek bunların anl.			
1	0	1	0
Şair ile şiir arasındaki ilişkiyi değerlendirir.			
1	0	1	0
HİKÂYE Modernist hikâyelerin özelliklerini kavrar ve bu anlayışla eser veren yazarları bilir.			
1	1	0	100
Toplumcu gerçekçi hikâyelerin özelliklerini kavrar ve bu anlayışla eser veren yazarları bilir. Bireyin iç dünyasını esas a			
1	0	1	0
Şair ile şiir arasındaki ilişkiyi değerlendirir. ŞİİR			
1	0	1	0
ŞİİR Tanzimat Dönemi şairlerini tanı.			
1	0	1	0
Saf Şiir Fecriyatı şairlerini tanı.			
1	0	1	0
Cümlenin Öğeleri			
5	0	4	0
Yazım Kuralları			
2	0	2	0
Noktalama İşaretleri			
2	0	2	0
Paragrafın Yardımcı Fikirleri (Düşünceleri)			
1	0	1	0
Edebi Akımlar			
1	0	0	0

		Soru	Doğru	Yanlış	Boş	Net	Başarı
TYT Matematik		30	1	7	22	-0,75	% 0
Cevap Anahtarı	B	DDABAABBEEDBEDBBBCEBCDCEBCABB					
Cevaplarınız		b bB c b c b c					

S	D	Y	B%
30	1	7	3
Matematik-1			
Trigonometrik fonksiyonları birim çember yardımıyla açıklar.			
2	0	0	0
Trigonometrik fonksiyon grafiklerini çizer.			
2	0	0	0
Sinüs, kosinüs, tanjant fonksiyonlarının ters fonksiyonlarını açıklar.			
2	0	0	0
Kosinüs teoremiyle ilgili problemler çözer.			
2	0	1	0
Yönü açıyı açıklar.			
2	0	0	0

ın yazarları bilir. Modernist hikâyelerin özelliklerini kavrar ve b

		Soru	Doğru	Yanlış	Boş	Net	Başarı
Tarih-1		10	1	9	0	-1,25	% 0
Coğrafya-1		10	3	5	2	1,75	% 18
Felsefe		5	1	4	0	0,00	% 0
Din Kült. ve Ahl. Bil.		5	0	5	0	-1,25	% 0
TYT Sosyal		30	5	23	2	-0,75	% 0
Cevap Anahtarı	B	CEEAEDCAACBADAEBDBAACDBDDDEBC					
Cevaplarınız		dđbdceedbA BAa EabcbDccc*bedae					

S	D	Y	B%
10	1	9	10
Tarih-1			
Denizcilik faaliyetlerinin içdenizlerden okyanuslara taşınmasının dünya siyasetine ve ticaretine etkilerini analiz eder.			
1	0	1	0
Avrupa düşüncesinde meydana gelen değişimleri ve bunların etkilerini analiz eder.			
1	0	1	0
Modern devletler hukukunun ortaya çıkışında Westphalia (Vestfalya) Barışı'nın rolünü kavrar.			
1	0	1	0
Avrupa'daki gelişmelere bağlı olarak Osmanlı idari, askerî ve ekonomik yapısında meydana gelen değişimleri analiz eder.			
1	0	1	0
1700-1774 yılları arasındaki süreçte meydana gelen başlıca siyasi gelişmeleri tarih şerhî ve haritalar üzerinde gösterir.			
4	0	4	0
XVII. yüzyılda değişen siyasi rekabet içerisinde Osmanlı Devleti'nin ittifak girişimlerini açıklar.			
2	1	1	50
Coğrafya-1			
10	3	5	30
Madde döngüleri ve enerji akışı ekosistemin devamlılığı açısından analiz eder.			
2	1	0	50
Ülkelerin farklı dönemlerde izledikleri nüfus politikaları ve sonuçlarını karşılaştırır.			
2	1	1	50
Şehirlerin fonksiyonel özelliklerini açıklar ve karşılaştırır.			
1	0	0	0
Şehirlerin küresel ve bölgesel etkilerini fonksiyonel açıdan yorumlar.			
1	1	0	100
Türkiye'deki şehirleri fonksiyonlarına göre ayırır.			
2	0	2	0
Biyocoğrafyanın oluşumu ve azalmasında etkili olan faktörleri açıklar.			
2	0	2	0
Felsefe			
5	1	4	20
Örnek felsefi metinlerden hareketle MÖ 6. yüzyıl-MS 2. yüzyıl filozoflarının felsefi görüşlerini analiz eder.			
3	1	2	33
Felsefenin ortaya çıkışını hazırlayan düşünce ortamını açıklar.			
2	0	2	0
Din Kült. ve Ahl. Bil.			
5	0	5	0
Cenaze uğurlama ile ilgili dini uygulamaları örneklerle açıklar.			
2	0	2	0
Hayatı anlamlandırmada ahiret inancının önemini fark eder.			
1	0	1	0
Dünya hayatı ile ahiret hayatı arasındaki ilişkiyi kurar.			
2	0	2	0

		Soru	Doğru	Yanlış	Boş	Net	Başarı
Fizik		10	2	1	7	1,75	% 18
Kimya		10	0	3	7	-0,75	% 0
Biyoloji		10	0	2	8	-0,50	% 0
TYT Fen		30	2	6	22	0,50	% 2
Cevap Anahtarı	B	ACECECDCEBCECEDEBCECDCCDABEDD					
Cevaplarınız		e C B a a d b e					

S	D	Y	B%
10	2	1	20
Fizik			
Sabit hızlı iki cismin hareketini birbirine göre yorumlar.			
1	0	1	0
Net kuvvet etkisindeki cismin hareketi ile ilgili hesaplamalar yapar.			
2	0	0	0
Bir boyutta sabit ivmeli hareketi analiz eder.			
2	0	0	0
İki boyutta sabit ivmeli hareket ile ilgili hesaplamalar yapar.			
2	1	0	50
Bir boyutta sabit ivmeli hareket ile ilgili hesaplamalar yapar.			
1	0	0	0
Vektörlerin bileşmelerini farklı yöntemleri kullanarak hesaplar.			
1	0	0	0
Bir vektörün iki boyutlu Kartezyen koordinat sisteminde bileşmelerini çizerek büyüklüklerini hesaplar.			
1	1	0	100
Kimya			
10	0	3	0
Yükseltgenme basamakları ile elektron dizilimleri arasındaki ilişkiyi açıklar.			
1	0	0	0
Elementlerin periyodik sistemdeki konumu ile özellikleri arasındaki ilişkiyi açıklar.			
3	0	1	0
Periyodik özelliklerdeki değişim eğilimlerini sebepleriyle açıklar.			
2	0	0	0
Gaz yasalarını açıklar.			
3	0	1	0
Atomun kuantum modeliyle açıklar.			
1	0	1	0
Biyoloji			
10	0	2	0
Endokrin bezleri ve bu bezlerin salgıladıkları hormonları açıklar.			
3	0	1	0
Duyu organlarının yapısını ve işleyişini açıklar.			
3	0	0	0
Sinir sisteminin yapı, görev ve işleyişini açıklar.			
3	0	1	0
Duyu organları rahatsızlıklarını açıklar.			
1	0	0	0

11 SINIĞ BİLGİ SARMAL 2



0,000

%

90,24

BATMAN / GERCÜŞ
Gerçüş Anadolu Lisesi

11B - 133
CELAL ÇİFTÇİ

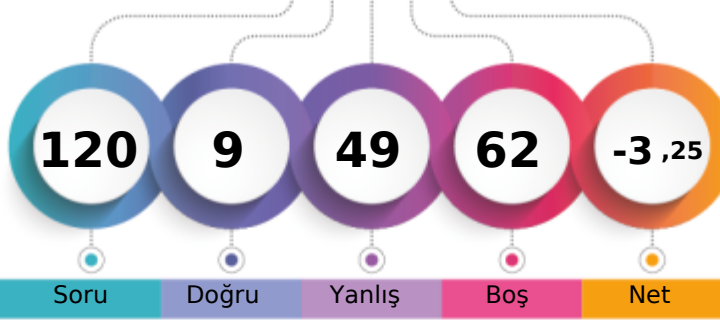

1. Öğrenci

Sizin yeriniz
(638.)

Sonuncu Öğrenci

↑

Soru

Doğru

Yanlış

Boş

Net

Şube

Kurum

İlçe

İl

Genel

Öğrenci Sıra No

4

32

32

32

638

% 90,24

Sınava Katılan Öğrenci Sayısı

18

90

90

90

707

		Soru	Doğru	Yanlış	Boş	Net	Başarı
TYT Türkçe		30	4	24	2	-2,00	% 0
Cevap Anahtarı	A	BDADABDCBACDBDCADBDAAECBCEBDADC					
Cevaplarınız		Bccccabbac cddedAcddBbdeadc ebc					

	S	D	Y	B%
Türkçe	30	4	24	13
Paragrafın Yardımcı Fikirleri (Düşünceleri)	1	1	0	100
Edebi Akımlar	1	0	1	0
HİKÂYE	4	1	3	25
Tanzimat Dönemi'nde Şiir	1	0	1	0
Servetifünun Dönemi şairlerini tanır.	1	0	1	0
Şiirde ahengi sağlayan özellikleri/unsurları belirler.	2	0	2	0
Şiirin nazım biçimini ve nazım türünü tespit eder.	1	0	1	0
Saf Şiir	1	0	1	0
Şiirde edebiyat, sanat ve fikir akımlarının/anlayışlarının yansımalarını değerlendirir.	1	0	0	0
Şiirdeki mazmun, imge ve edebî sanatları belirleyerek bunların anlama katkısını değerlendirir.	1	0	1	0
Şiirde ahengi sağlayan özellikleri/unsurları belirler. Şiirdeki mazmun, imge ve edebî sanatları belirleyerek bunların anl.	1	0	1	0
Şair ile şiir arasındaki ilişkiyi değerlendirir.	1	0	1	0
HİKÂYE Modernist hikâyelerin özelliklerini kavrar ve bu anlayışla eser veren yazarları bilir.	1	0	1	0
Toplumcu gerçekçi hikâyelerin özelliklerini kavrar ve bu anlayışla eser veren yazarları bilir. Bireyin iç dünyasını esas a	1	0	1	0
Şair ile şiir arasındaki ilişkiyi değerlendirir. ŞİİR	1	1	0	100
ŞİİR Tanzimat Dönemi şairlerini tanır.	1	0	1	0
Saf Şiir Fecriyatı şairlerini tanır.	1	0	1	0
Cümlenin Ögeleri	5	1	3	20
Yazım Kuralları	2	0	2	0
Noktalama İşaretleri	2	0	2	0

		Soru	Doğru	Yanlış	Boş	Net	Başarı
TYT Matematik		30	0	1	29	-0,25	% 0
Cevap Anahtarı	A	BBDDABAABBBEEEDBEBDBBBCEBCDCEBCA					
Cevaplarınız		c					

	S	D	Y	B%
Matematik-1	30	0	1	0
Yönlü açıyı açıklar.	2	0	1	0
Trigonometrik fonksiyonları birim çember yardımıyla açıklar.	22	0	0	0
Trigonometrik fonksiyon grafiklerini çizer.	2	0	0	0
Sinüs, kosinüs, tanjant fonksiyonlarının ters fonksiyonlarını açıklar.	2	0	0	0
Kosinüs teoremiyle ilgili problemler çözer.	2	0	0	0

ın yazarları bilir. Modernist hikâyelerin özelliklerini kavrar ve b

		Soru	Doğru	Yanlış	Boş	Net	Başarı
Tarih-1		10	2	8	0	0,00	% 0
Coğrafya-1		10	2	7	1	0,25	% 3
Felsefe		5	1	4	0	0,00	% 0
Din Kült. ve Ahl. Bil.		5	0	5	0	-1,25	% 0
TYT Sosyal		30	5	24	1	-1,00	% 0
Cevap Anahtarı	A	AACEEAEADCBACBADAEBBDBDACBDCDDE					
Cevaplarınız		bddEadEbadE CdeabdaDcDdaaaebec					

	S	D	Y	B%
Tarih-1	10	2	8	20
XVII. yüzyılda değişen siyasi rekabet içerisinde Osmanlı Devleti nin ittifak girişimlerini açıklar.	2	0	2	0
Denizcilik faaliyetlerinin içdenizlerden okyanuslara taşınmasının dünya siyasetine ve ticaretine etkilerini analiz eder.	1	0	1	0
Avrupa düşüncesinde meydana gelen değişimleri ve bunların etkilerini analiz eder.	1	1	0	100
Modern devletler hukukunun ortaya çıkışında Westphalia (Vestfalya) Barışı nin rolünü kavrar.	1	0	1	0
Avrupa daki gelişmelere bağlı olarak Osmanlı idari, askeri ve ekonomik yapısında meydana gelen değişimleri analiz e	1	0	1	0
1700-1774 yılları arasındaki süreçte meydana gelen başlıca siyasi gelişmeleri tarih şeridi ve haritalar üzerinde gösterir	4	1	3	25
Coğrafya-1	10	2	7	20
Biyoçeşitliliğin oluşumu ve azalmasında etkili olan faktörleri açıklar.	2	0	1	0
Madde döngüleri ve enerji akışını ekosistemin devamlılığı açısından analiz eder.	2	1	1	50
Ülkelerin farklı dönemlerde izledikleri nüfus politikaları ve sonuçlarını karşılaştırır.	2	0	2	0
Şehirleri fonksiyonel özellikleri açısından karşılaştırır.	1	0	1	0
Şehirlerin küresel ve bölgesel etkilerini fonksiyonel açıdan yorumlar.	1	0	1	0
Türkiye deki şehirleri fonksiyonlarına göre ayırır eder.	2	1	1	50
Felsefe	5	1	4	20
Felsefenin ortaya çıkışı hazırlayan düşünce ortamını açıklar.	2	1	1	50
Örnek felsefi metinlerden hareketle MÖ 6. yüzyıl-MS 2. yüzyıl filozoflarının felsefi görüşlerini analiz eder.	3	0	3	0
Din Kült. ve Ahl. Bil.	5	0	5	0
Dünya hayatı ile ahiret hayatı arasında ilişki kurar.	2	0	2	0
Cenaze uğurlama ile ilgili dini uygulamaları örneklerle açıklar.	2	0	2	0
Hayatı anlamlandırmada ahiret inancının önemini fark eder.	1	0	1	0

		Soru	Doğru	Yanlış	Boş	Net	Başarı
TYT Fen		30	0	0	30	0,00	% 0
Cevap Anahtarı	A	DBACECECDCEDECECEDEBECDDCDDCDBAE					
Cevaplarınız							

11 SINIĞ BİLGİ SARMAL 2



0,000

%

90,24

BATMAN / GERCÜŞ
Gerçüş Anadolu Lisesi

11B - 187
DELAL KARDAŞ

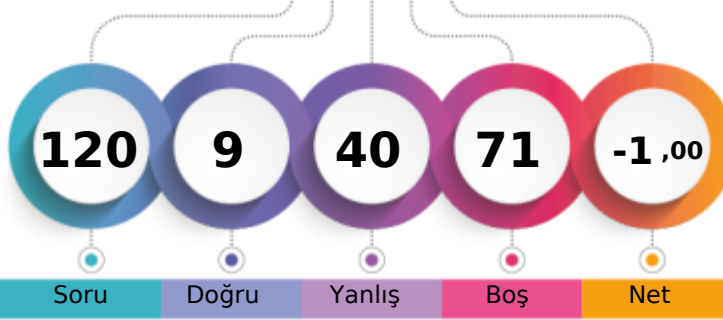

1. Öğrenci

Sizin yeriniz
(638.)

Sonuncu Öğrenci

Şube Kurum İlçe İl Genel
Öğrenci Sıra No 4 32 32 32 638 % 90,24
Sınava Katılan Öğrenci Sayısı 18 90 90 90 707

		Soru	Doğru	Yanlış	Boş	Net	Başarı
TYT Türkçe		30	1	19	10	-3,75	% 0
Cevap Anahtarı	A	BDADABDCBACDBDCADBDAAECBCBDADC					
Cevaplarınız		cabb bded bbd bdeba cb eC					

S	D	Y	B%
30	1	19	3
Türkçe			
Paragrafın Yardımcı Fikirleri (Düşünceleri)			
1	0	1	0
Edebi Akımlar			
1	0	1	0
HİKÂYE			
4	1	3	25
Tanzimat Dönemi'nde Şiir			
1	0	0	0
Servetifünun Dönemi şairlerini tanır.			
1	0	0	0
Şiirde ahengi sağlayan özellikleri/unsurları belirler.			
2	0	2	0
Şiirin nazım biçimini ve nazım türünü tespit eder.			
1	0	1	0
Saf Şiir			
1	0	1	0
Şiirde edebiyat, sanat ve fikir akımlarının/anlayışlarının yansımalarını değerlendirir.			
1	0	0	0
Şiirdeki mazmun, imge ve edebî sanatları belirleyerek bunların anlama katkısını değerlendirir.			
1	0	0	0
Şiirde ahengi sağlayan özellikleri/unsurları belirler. Şiirdeki mazmun, imge ve edebî sanatları belirleyerek bunların anl.			
1	0	0	0
Şair ile şiir arasındaki ilişkiyi değerlendirir.			
1	0	1	0
HİKÂYE Modernist hikâyelerin özelliklerini kavrar ve bu anlayışla eser veren yazarları bilir.			
1	0	1	0
Toplumcu gerçekçi hikâyelerin özelliklerini kavrar ve bu anlayışla eser veren yazarları bilir. Bireyin iç dünyasını esas a			
1	0	1	0
Şair ile şiir arasındaki ilişkiyi değerlendirir. ŞİİR			
1	0	0	0
ŞİİR Tanzimat Dönemi şairlerini tanır.			
1	0	1	0
Saf Şiir Fecriyatı şairlerini tanır.			
1	0	1	0
Cümlelerin Ögeleri			
5	0	3	0
Yazım Kuralları			
2	0	1	0
Noktalama İşaretleri			
2	0	1	0

		Soru	Doğru	Yanlış	Boş	Net	Başarı
TYT Matematik		30	0	0	30	0,00	% 0
Cevap Anahtarı	A	BBDDABAABBEEDBEBBCEBCDCEBCA					
Cevaplarınız							

ın yazarları bilir. Modernist hikâyelerin özelliklerini kavrar ve b

		Soru	Doğru	Yanlış	Boş	Net	Başarı
Tarih-1		10	2	4	4	1,00	% 10
Coğrafya-1		10	3	4	3	2,00	% 20
Felsefe		5	1	4	0	0,00	% 0
Din Kült. ve Ahl. Bil.		5	1	3	1	0,25	% 5
TYT Sosyal		30	7	15	8	3,25	% 11
Cevap Anahtarı	A	AACEEAEADCBACBADAEBBDBDACBDCDE					
Cevaplarınız		dEad cD Be Bd cEd ceBaDaeAd					

S	D	Y	B%
10	2	4	20
Tarih-1			
XVII. yüzyılda değişen siyasi rekabet içerisinde Osmanlı Devleti nin ittifak girişimlerini açıklar.			
2	0	0	0
Denizcilik faaliyetlerinin içdenizlerden okyanuslara taşınmasının dünya siyasetine ve ticaretine etkilerini analiz eder.			
1	0	1	0
Avrupa düşüncesinde meydana gelen değişimleri ve bunların etkilerini analiz eder.			
1	0	1	100
Modern devletler hukukunun ortaya çıkışında Westphalia (Vestfalya) Barışının rolünü kavrar.			
1	0	1	0
Avrupa daki gelişmelere bağlı olarak Osmanlı idari, askeri ve ekonomik yapısında meydana gelen değişimleri analiz eder.			
1	0	1	0
1700-1774 yılları arasındaki süreçte meydana gelen başlıca siyasi gelişmeleri tarih şeridi ve haritalar üzerinde gösterir			
4	1	1	25
Coğrafya-1			
10	3	4	30
Biyocoğrafya oluşumu ve azalmasında etkili olan faktörleri açıklar.			
2	1	1	50
Madde döngüleri ve enerji akışını ekosistemin devamlılığı açısından analiz eder.			
2	1	0	50
Ülkelerin farklı dönemlerde izledikleri nüfus politikaları ve sonuçlarını karşılaştırır.			
2	0	1	0
Şehirler fonksiyonel özellikleri açısından karşılaştırır.			
1	0	1	0
Şehirlerin küresel ve bölgesel etkilerini fonksiyonel açıdan yorumlar.			
1	1	0	100
Türkiye deki şehirleri fonksiyonlarına göre ayırır.			
2	0	1	0
Felsefe			
5	1	4	20
Felsefenin ortaya çıkışı hazırlayan düşünce ortamını açıklar.			
2	0	2	0
Örnek felsefi metinlerden hareketle MÖ 6. yüzyıl-MS 2. yüzyıl filozoflarının felsefi görüşlerini analiz eder.			
3	1	2	33
Din Kült. ve Ahl. Bil.			
5	1	3	20
Dünya hayatı ile ahiret hayatı arasında ilişki kurar.			
2	0	1	0
Cenaze uğurlama ile ilgili dini uygulamaları örneklerle açıklar.			
2	0	2	0
Hayatı anlamlandırmada ahiret inancının önemi fark eder.			
1	1	0	100

		Soru	Doğru	Yanlış	Boş	Net	Başarı
Fizik		10	0	0	10	0,00	% 0
Kimya		10	0	1	9	-0,25	% 0
Biyoloji		10	1	5	4	-0,25	% 0
TYT Fen		30	1	6	23	-0,50	% 0
Cevap Anahtarı	A	DBACECECDCEDECCDEBECDDCCDDBAE					
Cevaplarınız		c e bb C bd					

S	D	Y	B%
10	0	0	0
Fizik			
Vektörlerin bileşmelerini farklı yöntemleri kullanarak hesaplar.			
1	0	0	0
Bir vektörün iki boyutlu kartezyen koordinat sisteminde bileşmelerini çizerek büyüklüklerini hesaplar.			
1	0	0	0
Sabit hızlı iki cismin hareketini birbirine göre yorumlar.			
1	0	0	0
Net kuvvet etkisindeki cismin hareketi ile ilgili hesaplamalar yapar.			
2	0	0	0
Bir boyutta sabit ivmeli hareketi analiz eder.			
2	0	0	0
İki boyutta sabit ivmeli hareket ile ilgili hesaplamalar yapar.			
2	0	0	0
Bir boyutta sabit ivmeli hareket ile ilgili hesaplamalar yapar.			
1	0	0	0
Kimya			
10	0	1	0
Atomun kuantum modeliyle açıklar.			
1	0	0	0
Elementlerin periyodik sistemdeki konumu ile özellikleri arasındaki ilişkileri açıklar.			
3	0	0	0
Yükseltgenme basamakları ile elektron dizilimleri arasındaki ilişkiyi açıklar.			
1	0	0	0
Periyodik özelliklerdeki değişim eğilimlerini sebepleriyle açıklar.			
2	0	0	0
Gaz yasalarını açıklar.			
3	0	1	0
Biyoloji			
10	1	5	10
Sinir sisteminin yapı, görev ve işleyişini açıklar.			
3	0	1	0
Endokrin bezleri ve bu bezlerin salgıladıkları hormonları açıklar.			
3	0	2	0
Duyu organlarının yapısını ve işleyişini açıklar.			
3	0	2	0
Duyu organları rahatsızlıklarını açıklar.			
1	1	0	100

11 SINIG BİLGİ SARMAL 2



0,000

%

90,24

BATMAN / GERCÜŞ
Gerçüş Anadolu Lisesi

11B - 120
EVİN MERYEM OKAY

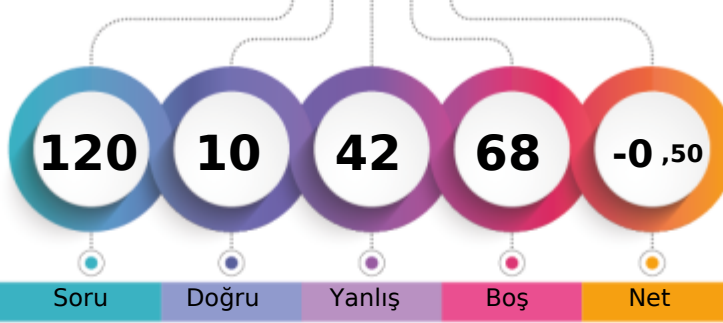

1. Öğrenci

Sizin yeriniz
(638.)

Sonuncu Öğrenci

Şube

Kurum

İlçe

İl

Genel

Öğrenci Sıra No

4

32

32

32

638 % 90,24

Sınava Katılan Öğrenci Sayısı

18

90

90

90

707

		Soru	Doğru	Yanlış	Boş	Net	Başarı
TYT Türkçe		30	4	18	8	-0,50	% 0
Cevap Anahtarı	B	ADABDCBACBDCADBDAECBCBDADCB					
Cevaplarınız		AD c ddc Dc dbbdaec a eeaCcc					

	S	D	Y	B%
Türkçe	30	4	18	13
HİKÂYE	4	3	1	75
Tanzimat Dönemi'nde Şiir	1	0	0	0
Servetifünun Dönemi şairlerini tanıır.	1	0	1	0
Şiirde ahengi sağlayan özellikleri/unsurları belirler.	2	0	1	0
Şiirin nazım biçimini ve nazım türünü tespit eder.	1	0	1	0
Saf Şiir	1	0	1	0
Şiirde edebiyat, sanat ve fikir akımlarının/anlayışlarının yansımalarını değerlendirir.	1	0	0	0
Şiirdeki mazmun, imge ve edebî sanatları belirleyerek bunların anlama katkısını değerlendirir.	1	1	0	100
Şiirde ahengi sağlayan özellikleri/unsurları belirler. Şiirdeki mazmun, imge ve edebî sanatları belirleyerek bunların anl.	1	0	1	0
Şair ile şiir arasındaki ilişkiyi değerlendirir.	1	0	0	0
HİKÂYE Modernist hikâyelerin özelliklerini kavrar ve bu anlayışla eser veren yazarları bilir.	1	0	0	0
Toplumcu gerçekçi hikâyelerin özelliklerini kavrar ve bu anlayışla eser veren yazarları bilir. Bireyin iç dünyasını esas a	1	0	1	0
Şair ile şiir arasındaki ilişkiyi değerlendirir. ŞİİR	1	0	1	0
ŞİİR Tanzimat Dönemi şairlerini tanıır.	1	0	1	0
Saf Şiir Fecriyatı şairlerini tanıır.	1	0	1	0
Cümlenin Öğeleri	5	0	3	0
Yazım Kuralları	2	0	1	0
Noktalama İşaretleri	2	0	2	0
Paragrafın Yardımcı Fikirleri (Düşünceleri)	1	0	1	0
Edebi Akımlar	1	0	1	0

		Soru	Doğru	Yanlış	Boş	Net	Başarı
TYT Matematik		30	0	5	25	-1,25	% 0
Cevap Anahtarı	B	DDABAABBEEDBEDBBBCEBCDCEBCABB					
Cevaplarınız		b b dd c					

	S	D	Y	B%
Matematik-1	30	0	5	0
Trigonometrik fonksiyonları birim çember yardımıyla açıklar.	2	0	4	0
Trigonometrik fonksiyon grafiklerini çizer.	2	0	0	0
Sinüs, kosinüs, tanjant fonksiyonlarının ters fonksiyonlarını açıklar.	2	0	0	0
Kosinüs teoremiyle ilgili problemler çözer.	2	0	0	0
Yönü açıyı açıklar.	2	0	1	0

ın yazarları bilir. Modernist hikâyelerin özelliklerini kavrar ve b

		Soru	Doğru	Yanlış	Boş	Net	Başarı
Tarih-1		10	2	5	3	0,75	% 8
Coğrafya-1		10	3	6	1	1,50	% 15
Felsefe		5	0	4	1	-1,00	% 0
Din Kül. ve Ahl. Bil.		5	1	4	0	0,00	% 0
TYT Sosyal		30	6	19	5	1,25	% 4
Cevap Anahtarı	B	CEEEADCAACBADAEBDBAACDBDDDEBC					
Cevaplarınız		Cb dccDd eBda cBbBbdebc becBe					

	S	D	Y	B%
Tarih-1	10	2	5	20
Denizcilik faaliyetlerinin içdenizlerden okyanuslara taşınmasının dünya siyasetine ve ticaretine etkilerini analiz eder.	1	1	0	100
Avrupa düşüncesinde meydana gelen değişimleri ve bunların etkilerini analiz eder.	1	0	1	0
Modern devletler hukukunun ortaya çıkışında Westphalia (Vestfalya) Barış'ının rolünü kavrar.	1	0	0	0
Avrupa'daki gelişmelere bağlı olarak Osmanlı idari, askeri ve ekonomik yapısında meydana gelen değişimleri analiz eder.	1	0	1	0
1700-1774 yılları arasındaki süreçte meydana gelen başlıca siyasi gelişmeleri tarih şeridi ve haritalar üzerinde gösterir.	4	1	3	25
XVII. yüzyılda değişen siyasi rekabet içerisinde Osmanlı Devleti'nin ittifak girişimlerini açıklar.	2	0	0	0
Coğrafya-1	10	3	6	30
Madde döngüleri ve enerji akışını ekosistemin devamlılığı açısından analiz eder.	2	1	1	50
Ülkelerin farklı dönemlerde izledikleri nüfus politikaları ve sonuçlarını karşılaştırır.	2	0	2	0
Şehirlerin fonksiyonel özellikleri açısından karşılaştırır.	1	0	0	0
Şehirlerin küresel ve bölgesel etkilerini fonksiyonel açıdan yorumlar.	1	0	1	0
Türkiye'deki şehirleri fonksiyonlarına göre ayırır.	2	1	1	50
Biyocoğrafiliğin oluşumu ve azalmasında etkili olan faktörleri açıklar.	2	1	1	50
Felsefe	5	0	4	0
Örnek felsefi metinlerden hareketle MÖ 6. yüzyıl-MS 2. yüzyıl filozoflarının felsefi görüşlerini analiz eder.	3	0	3	0
Felsefenin ortaya çıkışını hazırlayan düşünce ortamını açıklar.	2	0	1	0
Din Kül. ve Ahl. Bil.	5	1	4	20
Cenaze uğurlama ile ilgili dini uygulamaları örneklerle açıklar.	2	0	2	0
Hayatı anlamlandırmada ahiret inancının önemini fark eder.	1	0	1	0
Dünya hayatı ile ahiret hayatı arasındaki ilişkiyi kurar.	2	1	1	50

		Soru	Doğru	Yanlış	Boş	Net	Başarı
TYT Fen		30	0	0	30	0,00	% 0
Cevap Anahtarı	B	ACECECDCBECCEDEBCEBDCDDCDBEDD					
Cevaplarınız							

11 SINIG BİLGİ SARMAL 2



0,000

% 90,24

BATMAN / GERCÜŞ
Gerçüş Anadolu Lisesi

11B - 196
GÜLSÜM ORHAN

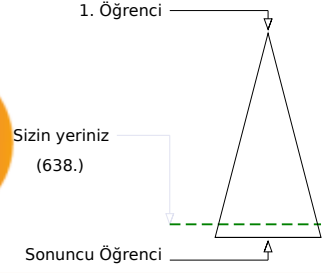
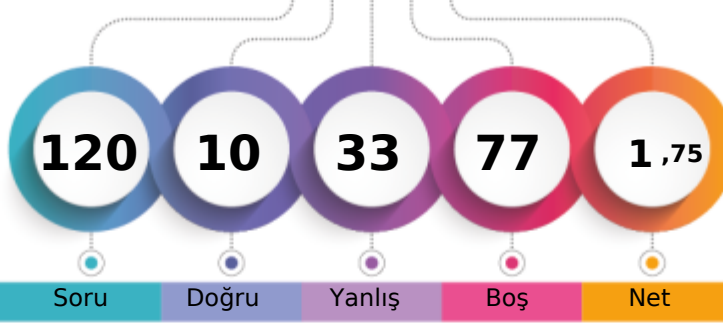

Soru Doğru Yanlış Boş Net

	Şube	Kurum	İlçe	İl	Genel
Öğrenci Sıra No	4	32	32	32	638 % 90,24
Sınava Katılan Öğrenci Sayısı	18	90	90	90	707

	Soru	Doğru	Yanlış	Boş	Net	Başarı
TYT Türkçe	30	4	20	6	-1,00	% 0
Cevap Anahtarı	A	BDADABDCBACDBDCADBDAAECBCBDADC				
Cevaplarınız	BDdeeeabe bd B e bdbbEac ebbae					

	S	D	Y	B%
Türkçe	30	4	20	13
Paragrafın Yardımcı Fikirleri (Düşünceleri)	1	1	0	100
Edebi Akımlar	1	1	0	100
HIKÂYE	4	0	4	0
Tanzimat Dönemi'nde Şiir	1	0	1	0
Servetifünun Dönemi şairlerini tanır.	1	0	1	0
Şiirde ahengi sağlayan özellikleri/unsurları belirler.	2	0	2	0
Şiirin nazım biçimini ve nazım türünü tespit eder.	1	0	1	0
Saf Şiir	1	0	0	0
Şiirde edebiyat, sanat ve fikir akımlarının/anlayışlarının yansımalarını değerlendirir.	1	0	1	0
Şiirdeki mazmun, imge ve edebî sanatları belirleyerek bunların anlama katkısını değerlendirir.	1	0	0	0
Şiirde ahengi sağlayan özellikleri/unsurları belirler. Şiirdeki mazmun, imge ve edebî sanatları belirleyerek bunların anl.	1	1	0	100
Şair ile şiir arasındaki ilişkiyi değerlendirir.	1	0	0	0
HIKÂYE Modernist hikâyelerin özelliklerini kavrar ve bu anlayışla eser veren yazarları bilir.	1	0	0	0
Toplumcu gerçekçi hikâyelerin özelliklerini kavrar ve bu anlayışla eser veren yazarları bilir. Bireyin iç dünyasını esas a	1	0	1	0
Şair ile şiir arasındaki ilişkiyi değerlendirir. ŞİİR	1	0	0	0
ŞİİR Tanzimat Dönemi şairlerini tanır.	1	0	1	0
Saf Şiir Fecriati şairlerini tanır.	1	0	1	0
Cümlelerin Öğeleri	5	0	4	0
Yazım Kuralları	2	0	2	0
Noktalama İşaretleri	2	1	1	50

	Soru	Doğru	Yanlış	Boş	Net	Başarı
TYT Matematik	30	0	3	27	-0,75	% 0
Cevap Anahtarı	A	BBDDABAABBEEDBEDBBBCEBCDCEBCA				
Cevaplarınız	a d b					

	S	D	Y	B%
Matematik-1	30	0	3	0
Yönlü açıyı açıklar.	2	0	0	0
Trigonometrik fonksiyonları birim çember yardımıyla açıklar.	22	0	1	0
Trigonometrik fonksiyon grafiklerini çizer.	2	0	1	0
Sinüs, kosinüs, tanjant fonksiyonlarının ters fonksiyonlarını açıklar.	2	0	0	0
Kosinüs teoremiyle ilgili problemler çözer.	2	0	1	0

ın yazarları bilir. Modernist hikâyelerin özelliklerini kavrar ve b

	Soru	Doğru	Yanlış	Boş	Net	Başarı
Tarih-1	10	2	2	6	1,50	% 15
Coğrafya-1	10	3	4	3	2,00	% 20
Felsefe	5	0	2	3	-0,50	% 0
Din Kül. ve Ahl. Bil.	5	1	2	2	0,50	% 10
TYT Sosyal	30	6	10	14	3,50	% 12
Cevap Anahtarı	A	AACEEAEADCBACBADAEBDBDACBDCDDE				
Cevaplarınız	b C d CB adA caDce B ba					

	S	D	Y	B%
Tarih-1	10	2	2	20
XVII. yüzyılda değişen siyasi rekabet içerisinde Osmanlı Devleti nin ittifak girişimlerini açıklar.	2	0	1	0
Denizcilik faaliyetlerinin içdenizlerden okyanuslara taşınmasının dünya siyasetine ve ticaretine etkilerini analiz eder.	1	1	0	100
Avrupa düşüncesinde meydana gelen değişimleri ve bunların etkilerini analiz eder.	1	0	0	0
Modern devletler hukukunun ortaya çıkışında Westphalia (Vestfalya) Barışı nin rolünü kavrar.	1	0	0	0
Avrupa daki gelişmelere bağlı olarak Osmanlı idari, askeri ve ekonomik yapısında meydana gelen değişimleri analiz e	1	0	1	0
1700-1774 yılları arasındaki süreçte meydana gelen başlıca siyasi gelişmeleri tarih şeridi ve haritalar üzerinde gösterir	4	1	0	25
Coğrafya-1	10	3	4	30
Biyocoğrafyanın oluşumu ve azalmasında etkili olan faktörleri açıklar.	2	1	0	50
Madde döngüleri ve enerji akışını ekosistemin devamlılığı açısından analiz eder.	2	0	2	0
Ülkelerin farklı dönemlerde izledikleri nüfus politikaları ve sonuçlarını karşılaştırır.	2	1	0	50
Şehirleri fonksiyonel özellikleri açısından karşılaştırır.	1	0	0	0
Şehirlerin küresel ve bölgesel etkilerini fonksiyonel açıdan yorumlar.	1	0	1	0
Türkiye deki şehirleri fonksiyonlarına göre ayırır eder.	2	1	1	50
Felsefe	5	0	2	0
Felsefenin ortaya çıkışını hazırlayan düşünce ortamını açıklar.	2	0	2	0
Örnek felsefi metinlerden hareketle MÖ 6. yüzyıl-MS 2. yüzyıl filozoflarının felsefi görüşlerini analiz eder.	3	0	0	0
Din Kül. ve Ahl. Bil.	5	1	2	20
Dünya hayatı ile ahiret hayatı arasında ilişki kurar.	2	1	0	50
Cenaze uğurlama ile ilgili dini uygulamaları örneklerle açıklar.	2	0	1	0
Hayatı anlamlandırmada ahiret inancının önemini fark eder.	1	0	1	0

	Soru	Doğru	Yanlış	Boş	Net	Başarı
TYT Fen	30	0	0	30	0,00	% 0
Cevap Anahtarı	A	DBACECECDCEDECEDEBECDDCDDCDBAE				
Cevaplarınız						

11 SINIG BİLGİ SARMAL 2



100,212 % 87,84

BATMAN / GERCÜŞ
Gerçüş Anadolu Lisesi

11B - 204
HASAN SAMET GÜNDÜZ

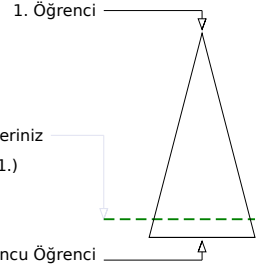
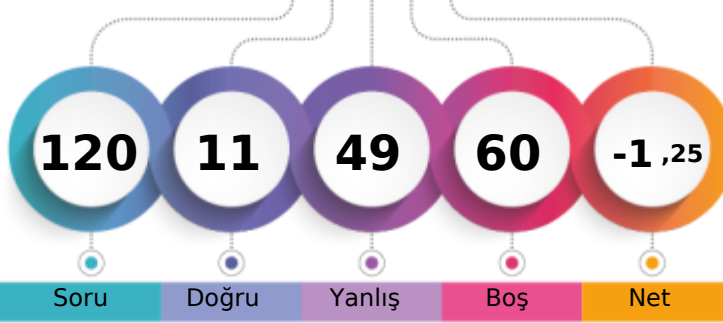

Soru Doğru Yanlış Boş Net

Şube Kurum İlçe İl Genel

Öğrenci Sıra No 2 16 16 16 621 % 87,84

Sınava Katılan Öğrenci Sayısı 18 90 90 90 707

		Soru	Doğru	Yanlış	Boş	Net	Başarı
TYT Türkçe		30	6	19	5	1,25	% 4
Cevap Anahtarı	B	ADABDCBACBDCADBDACBDAECBCBDADCB					
Cevaplarınız		baccedBAeeBabd becAEC a eb dc					

	S	D	Y	B%
Türkçe	30	6	19	20
HİKÂYE	4	0	3	0
Tanzimat Dönemi'nde Şiir	1	0	1	0
Servetfünun Dönemi şairlerini tanıır.	1	0	1	0
Şiirde ahengi sağlayan özellikleri/unsurları belirler.	2	1	1	50
Şiirin nazım biçimini ve nazım türünü tespit eder.	1	0	1	0
Saf Şiir	1	1	0	100
Şiirde edebiyat, sanat ve fikir akımlarının/anlayışlarının yansımalarını değerlendirir.	1	0	1	0
Şiirdeki mazmun, imge ve edebî sanatları belirleyerek bunların anlama katkısını değerlendirir.	1	0	1	0
Şiirde ahengi sağlayan özellikleri/unsurları belirler. Şiirdeki mazmun, imge ve edebî sanatları belirleyerek bunların anl.	1	1	0	100
Şair ile şiir arasındaki ilişkiyi değerlendirir.	1	0	1	0
HİKÂYE Modernist hikâyelerin özelliklerini kavrar ve bu anlayışla eser veren yazarları bilir.	1	0	1	0
Toplumcu gerçekçi hikâyelerin özelliklerini kavrar ve bu anlayışla eser veren yazarları bilir. Bireyin iç dünyasını esas a	1	0	1	0
Şair ile şiir arasındaki ilişkiyi değerlendirir. ŞİİR	1	0	0	0
ŞİİR Tanzimat Dönemi şairlerini tanıır.	1	0	1	0
Saf Şiir Fecriyatı şairlerini tanıır.	1	0	1	0
Cümlenin Öğeleri	5	0	4	0
Yazım Kuralları	2	2	0	100
Noktalama İşaretleri	2	1	0	50
Paragrafın Yardımcı Fikirleri (Düşünceleri)	1	0	1	0
Edebi Akımlar	1	0	0	0

		Soru	Doğru	Yanlış	Boş	Net	Başarı
TYT Matematik		30	0	0	30	0,00	% 0
Cevap Anahtarı	B	DDABAABBEEDBEDBBBCEBCDCEBCABB					
Cevaplarınız							

ın yazarları bilir. Modernist hikâyelerin özelliklerini kavrar ve b

		Soru	Doğru	Yanlış	Boş	Net	Başarı
Tarih-1		10	0	10	0	-2,50	% 0
Coğrafya-1		10	2	8	0	0,00	% 0
Felsefe		5	1	4	0	0,00	% 0
Din Küll. ve Ahl. Bil.		5	1	4	0	0,00	% 0
TYT Sosyal		30	4	26	0	-2,50	% 0
Cevap Anahtarı	B	CEEAADCAACBADAEEDBAACDBDDDEBC					
Cevaplarınız		dcddaeebbeeebabEdbBebCadecebcBe					

	S	D	Y	B%
Tarih-1	10	0	10	0
Denizcilik faaliyetlerinin içdenizlerden okyanuslara taşınmasının dünya siyasetine ve ticaretine etkilerini analiz eder.	1	0	1	0
Avrupa düşüncesinde meydana gelen değişimleri ve bunların etkilerini analiz eder.	1	0	1	0
Modern devletler hukukunun ortaya çıkışında Westphalia (Vestfalya) Barışı'nın rolünü kavrar.	1	0	1	0
Avrupa'daki gelişmelere bağlı olarak Osmanlı idari, askerî ve ekonomik yapısında meydana gelen değişimleri analiz eder.	1	0	1	0
1700-1774 yılları arasındaki süreçte meydana gelen başlıca siyasi gelişmeleri tarih şerhî ve haritalar üzerinde gösterir.	4	0	4	0
XVII. yüzyılda değişen siyasi rekabet içerisinde Osmanlı Devleti'nin ittifak girişimlerini açıklar.	2	0	2	0
Coğrafya-1	10	2	8	20
Madde döngüleri ve enerji akışını ekosistemin devamlılığı açısından analiz eder.	2	0	2	0
Ülkelerin farklı dönemlerde izledikleri nüfus politikaları ve sonuçlarını karşılaştırır.	2	0	2	0
Şehirlerin fonksiyonel özelliklerini açıklar.	1	0	1	0
Şehirlerin küresel ve bölgesel etkilerini fonksiyonel açıdan yorumlar.	1	1	0	100
Türkiye'deki şehirleri fonksiyonlarına göre ayırır.	2	0	2	0
Biyocoğrafyanın oluşumu ve azalmasında etkili olan faktörleri açıklar.	2	1	1	50
Felsefe	5	1	4	20
Örnek felsefi metinlerden hareketle MÖ 6. yüzyıl-MS 2. yüzyıl filozoflarının felsefi görüşlerini analiz eder.	3	1	2	33
Felsefenin ortaya çıkışını hazırlayan düşünce ortamını açıklar.	2	0	2	0
Din Küll. ve Ahl. Bil.	5	1	4	20
Cenaze uğurlama ile ilgili dini uygulamaları örneklerle açıklar.	2	0	2	0
Hayatı anlamlandırmada ahiret inancının önemini fark eder.	1	0	1	0
Dünya hayatı ile ahiret hayatı arasındaki ilişkiyi açıklar.	2	1	1	50

		Soru	Doğru	Yanlış	Boş	Net	Başarı
Fizik		10	1	2	7	0,50	% 5
Kimya		10	0	2	8	-0,50	% 0
Biyoloji		10	0	0	10	0,00	% 0
TYT Fen		30	1	4	25	0,00	% 0
Cevap Anahtarı	B	ACECECDCEBCECEDEBCECDCCDABEDD					
Cevaplarınız		Ea b d c					

	S	D	Y	B%
Fizik	10	1	2	10
Sabit hızlı iki cismin hareketini birbirine göre yorumlar.	1	0	0	0
Net kuvvet etkisindeki cismin hareketi ile ilgili hesaplamalar yapar.	2	0	1	0
Bir boyutta sabit ivmeli hareketi analiz eder.	2	1	0	50
İki boyutta sabit ivmeli hareket ile ilgili hesaplamalar yapar.	2	0	0	0
Bir boyutta sabit ivmeli hareket ile ilgili hesaplamalar yapar.	1	0	1	0
Vektörlerin bileşmelerini farklı yöntemleri kullanarak hesaplar.	1	0	0	0
Bir vektörün iki boyutlu Kartezyen koordinat sisteminde bileşmelerini çizerek büyüklüklerini hesaplar.	1	0	0	0
Kimya	10	0	2	0
Yükseltgenme basamakları ile elektron dizilimleri arasındaki ilişkiyi açıklar.	1	0	0	0
Elementlerin periyodik sistemdeki konumu ile özellikleri arasındaki ilişkiyi açıklar.	3	0	1	0
Periyodik özelliklerdeki değişim eğilimlerini sebepleriyle açıklar.	2	0	1	0
Gaz yasalarını açıklar.	3	0	0	0
Atomu kuantum modeliyle açıklar.	1	0	0	0
Biyoloji	10	0	0	0
Endokrin bezleri ve bu bezlerin salgıladıkları hormonları açıklar.	3	0	0	0
Duyu organlarının yapısını ve işleyişini açıklar.	3	0	0	0
Sinir sisteminin yapı, görev ve işleyişini açıklar.	3	0	0	0
Duyu organları rahatsızlıklarını açıklar.	1	0	0	0

11 SINIG BİLGİ SARMAL 2



0,000

% 90,24

BATMAN / GERCÜŞ
Gerçüş Anadolu Lisesi

11B - 206
HELİN KONAK

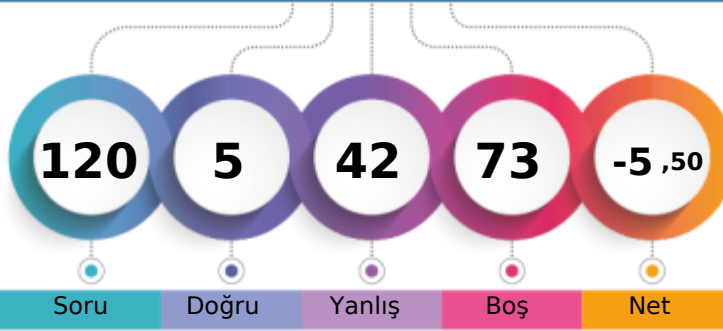

1. Öğrenci

Sizin yeriniz
(638.)

Sonuncu Öğrenci

↑

Şube	Kurum	İlçe	İl	Genel
Öğrenci Sıra No	4	32	32	638 % 90,24
Sınava Katılan Öğrenci Sayısı	18	90	90	707

	Soru	Doğru	Yanlış	Boş	Net	Başarı
TYT Türkçe	30	1	19	10	-3,75	% 0
Cevap Anahtarı	B	ADABDCBACDBCDACBDAECBCBDADCB				
Cevaplarınız		ecbadcdec a ceaA badc e d				

	S	D	Y	B%
Türkçe	30	1	19	3
HİKÂYE	4	0	1	0
Tanzimat Dönemi'nde Şiir	1	0	1	0
Servetifünun Dönemi şairlerini tanıır.	1	0	1	0
Şiirde ahengi sağlayan özellikleri/unsurları belirler.	2	0	2	0
Şiirin nazım biçimini ve nazım türünü tespit eder.	1	0	1	0
Saf Şiir	1	0	1	0
Şiirde edebiyat, sanat ve fikir akımlarının/anlayışlarının yansımalarını değerlendirir.	1	0	1	0
Şiirdeki mazmun, imge ve edebî sanatları belirleyerek bunların anlama katkısını değerlendirir.	1	0	1	0
Şiirde ahengi sağlayan özellikleri/unsurları belirler. Şiirdeki mazmun, imge ve edebî sanatları belirleyerek bunların anl.	1	0	1	0
Şair ile şiir arasındaki ilişkiyi değerlendirir.	1	0	0	0
HİKÂYE Modernist hikâyelerin özelliklerini kavrar ve bu anlayışla eser veren yazarları bilir.	1	0	0	0
Toplumcu gerçekçi hikâyelerin özelliklerini kavrar ve bu anlayışla eser veren yazarları bilir. Bireyin iç dünyasını esas a	1	0	1	0
Şair ile şiir arasındaki ilişkiyi değerlendirir. ŞİİR	1	0	0	0
ŞİİR Tanzimat Dönemi şairlerini tanıır.	1	0	1	0
Saf Şiir Fecriyatı şairlerini tanıır.	1	0	1	0
Cümlenin Öğeleri	5	0	3	0
Yazım Kuralları	2	1	1	50
Noktalama İşaretleri	2	0	1	0
Paragrafın Yardımcı Fikirleri (Düşünceleri)	1	0	1	0
Edebi Akımlar	1	0	0	0

	Soru	Doğru	Yanlış	Boş	Net	Başarı
TYT Matematik	30	0	5	25	-1,25	% 0
Cevap Anahtarı	B	DDABAABBEEDBEDBBBCEBCDCEBCABB				
Cevaplarınız		b d b c a				

	S	D	Y	B%
Matematik-1	30	0	5	0
Trigonometrik fonksiyonları birim çember yardımıyla açıklar.	22	0	5	0
Trigonometrik fonksiyon grafiklerini çizer.	2	0	0	0
Sinüs, kosinüs, tanjant fonksiyonlarının ters fonksiyonlarını açıklar.	2	0	0	0
Kosinüs teoremiyle ilgili problemler çözer.	2	0	0	0
Yönü açıyı açıklar.	2	0	0	0

ın yazarları bilir. Modernist hikâyelerin özelliklerini kavrar ve b

	Soru	Doğru	Yanlış	Boş	Net	Başarı
Tarih-1	10	0	9	1	-2,25	% 0
Coğrafya-1	10	3	4	3	2,00	% 20
Felsefe	5	1	1	3	0,75	% 15
Din Kül. ve Ahl. Bil.	5	0	4	1	-1,00	% 0
TYT Sosyal	30	4	18	8	-0,50	% 0
Cevap Anahtarı	B	CEEEADCAACBADAEBDBAACDBDDDEBC				
Cevaplarınız		dbcdceabb dde E eBAA c beca				

	S	D	Y	B%
Tarih-1	10	0	9	0
Denizcilik faaliyetlerinin içdenizlerden okyanuslara taşınmasının dünya siyasetine ve ticaretine etkilerini analiz eder.	1	0	1	0
Avrupa düşüncesinde meydana gelen değişimleri ve bunların etkilerini analiz eder.	1	0	1	0
Modern devletler hukukunun ortaya çıkışında Westphalia (Vestfalya) Barış'ının rolünü kavrar.	1	0	1	0
Avrupa'daki gelişmelere bağlı olarak Osmanlı idari, askeri ve ekonomik yapısında meydana gelen değişimleri analiz eder.	1	0	1	0
1700-1774 yılları arasındaki süreçte meydana gelen başlıca siyasi gelişmeleri tarih şeridi ve haritalar üzerinde gösterir.	4	0	4	0
XVII. yüzyılda değişen siyasi rekabet içerisinde Osmanlı Devleti'nin ittifak girişimlerini açıklar.	2	0	1	0
Coğrafya-1	10	3	4	30
Madde döngüleri ve enerji akışını ekosistemin devamlılığı açısından analiz eder.	2	0	1	0
Ülkelerin farklı dönemlerde izledikleri nüfus politikaları ve sonuçlarını karşılaştırır.	2	0	2	0
Şehirlerin fonksiyonel özellikleri açısından karşılaştırır.	1	0	0	0
Şehirlerin küresel ve bölgesel etkilerini fonksiyonel açıdan yorumlar.	1	1	0	100
Türkiye'deki şehirleri fonksiyonlarına göre ayırır.	2	0	1	0
Biyocoğrafiliğin oluşumu ve azalmasında etkili olan faktörleri açıklar.	2	2	0	100
Felsefe	5	1	1	20
Örnek felsefi metinlerden hareketle MÖ 6. yüzyıl-MS 2. yüzyıl filozoflarının felsefi görüşlerini analiz eder.	3	1	0	33
Felsefenin ortaya çıkışını hazırlayan düşünce ortamını açıklar.	2	0	1	0
Din Kül. ve Ahl. Bil.	5	0	4	0
Cenaze uğurlama ile ilgili dini uygulamaları örneklerle açıklar.	2	0	1	0
Hayatı anlamlandırmada ahiret inancının önemini fark eder.	1	0	1	0
Dünya hayatı ile ahiret hayatı arasında ilişki kurar.	2	0	2	0

	Soru	Doğru	Yanlış	Boş	Net	Başarı
TYT Fen	30	0	0	30	0,00	% 0
Cevap Anahtarı	B	ACECECDCBECCEDEBCEBCDCCDDBEDD				
Cevaplarınız						

11 SINIG BİLGİ SARMAL 2



0,000

%

90,24

BATMAN / GERCÜŞ
Gerçüş Anadolu Lisesi

11B - 350
MUSTAFA KESKİN

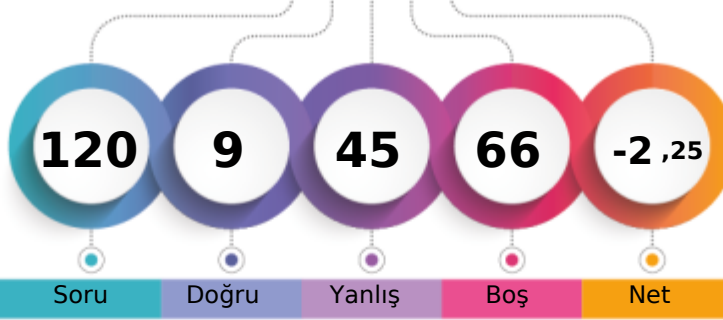

1. Öğrenci

Sizin yeriniz
(638.)

Sonuncu Öğrenci

↑

Soru

Doğru

Yanlış

Boş

Net

Şube

Kurum

İlçe

İl

Genel

Öğrenci Sıra No

4

32

32

32

638 % 90,24

Sınava Katılan Öğrenci Sayısı

18

90

90

90

707

		Soru	Doğru	Yanlış	Boş	Net	Başarı
TYT Türkçe		30	3	20	7	-2,00	% 0
Cevap Anahtarı	B	ADABDCBACBDCADBDAECBCBDADCB					
Cevaplarınız		b abb cbbdd dcccaba caeDCdD					

S	D	Y	B%
30	3	20	10
4	2	1	50
1	0	0	0
1	0	1	0
2	0	2	0
1	0	1	0
1	0	0	0
1	0	1	0
1	0	1	0
1	0	1	0
1	0	1	0
1	0	1	0
5	0	4	0
2	0	1	0
2	0	1	0
1	0	1	0
1	1	0	100

		Soru	Doğru	Yanlış	Boş	Net	Başarı
TYT Matematik		30	0	0	30	0,00	% 0
Cevap Anahtarı	B	DDABAABBEEDBEDBBBCEBCDCEBCABB					
Cevaplarınız							

ın yazarları bilir. Modernist hikâyelerin özelliklerini kavrar ve b

		Soru	Doğru	Yanlış	Boş	Net	Başarı
Tarih-1		10	1	9	0	-1,25	% 0
Coğrafya-1		10	3	7	0	1,25	% 13
Felsefe		5	1	3	1	0,25	% 5
Din Kült. ve Ahl. Bil.		5	1	4	0	0,00	% 0
TYT Sosyal		30	6	23	1	0,25	% 1
Cevap Anahtarı	B	CEEAEDCAACBADAEBDBAACDBDDDEBC					
Cevaplarınız		dEadbcbeedCBdbbEdbdbdCcc bedBe					

S	D	Y	B%
10	1	9	10
1	0	1	0
1	1	0	100
1	0	1	0
1	0	1	0
4	0	4	0
2	0	2	0
10	3	7	30
2	2	0	100
2	0	2	0
1	0	1	0
1	1	0	100
2	0	2	0
2	0	2	0
5	1	3	20
3	1	2	33
2	0	1	0
5	1	4	20
2	0	2	0
1	0	1	0
2	1	1	50

		Soru	Doğru	Yanlış	Boş	Net	Başarı
Fizik		10	0	1	9	-0,25	% 0
Kimya		10	0	0	10	0,00	% 0
Biyoloji		10	0	1	9	-0,25	% 0
TYT Fen		30	0	2	28	-0,50	% 0
Cevap Anahtarı	B	ACECEDCDBECCEDBEBCEDCDCCDABEDD					
Cevaplarınız		e b					

S	D	Y	B%
10	0	1	0
2	0	0	0
2	0	0	0
2	0	1	0
1	0	0	0
1	0	0	0
1	0	0	0
10	0	0	0
3	0	0	0
3	0	0	0
3	0	0	0
1	0	0	0
10	0	1	0
3	0	0	0
3	0	0	0
1	0	1	0

11 SINIĞ BİLGİ SARMAL 2



0,000

%

90,24

BATMAN / GERCÜŞ
Gerçüş Anadolu Lisesi

11B - 500
RIDVAN ŞAHİN

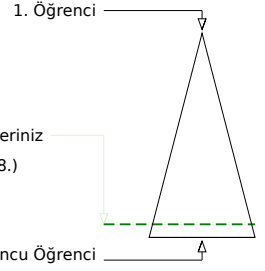
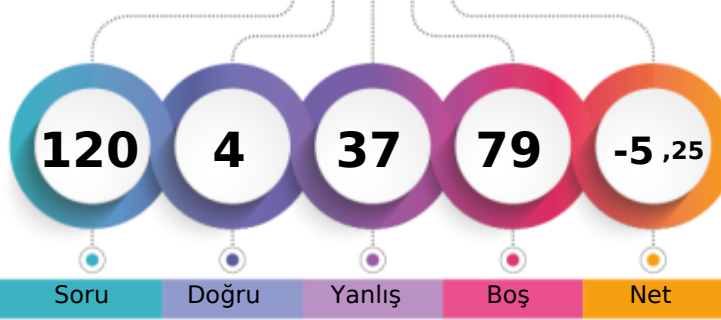

	Şube	Kurum	İlçe	İl	Genel
Öğrenci Sıra No	4	32	32	32	638 % 90,24
Sınava Katılan Öğrenci Sayısı	18	90	90	90	707

	Soru	Doğru	Yanlış	Boş	Net	Başarı
TYT Türkçe	30	3	17	10	-1,25	% 0
Cevap Anahtarı	A	BDADABDCBACBDCDCADBDACBCEBCBDADC				
Cevaplarınız		cc ae bb	CeB bd cdab bdd		aC	

	S	D	Y	B%
Türkçe	30	3	17	10
Paragrafın Yardımcı Fikirleri (Düşünceleri)	1	0	1	0
Edebi Akımlar	1	0	1	0
HİKÂYE	4	1	2	25
Tanzimat Dönemi'nde Şiir	1	0	1	0
Servetifünun Dönemi şairlerini tanı.	1	0	0	0
Şiirde ahengi sağlayan özellikleri/unsurları belirler.	2	0	1	0
Şiirin nazım biçimini ve nazım türünü tespit eder.	1	0	1	0
Saf Şiir	1	0	0	0
Şiirde edebiyat, sanat ve fikir akımlarının/anlayışlarının yansımalarını değerlendirir.	1	1	0	100
Şiirdeki mazmun, imge ve edebî sanatları belirleyerek bunların anlama katkısını değerlendirir.	1	0	1	0
Şiirde ahengi sağlayan özellikleri/unsurları belirler. Şiirdeki mazmun, imge ve edebî sanatları belirleyerek bunların anl.	1	1	0	100
Şair ile şiir arasındaki ilişkiyi değerlendirir.	1	0	0	0
HİKÂYE Modernist hikâyelerin özelliklerini kavrar ve bu anlayışla eser veren yazarları bilir.	1	0	1	0
Toplumcu gerçekçi hikâyelerin özelliklerini kavrar ve bu anlayışla eser veren yazarları bilir. Bireyin iç dünyasını esas a	1	0	1	0
Şair ile şiir arasındaki ilişkiyi değerlendirir. ŞİİR	1	0	0	0
ŞİİR Tanzimat Dönemi şairlerini tanı.	1	0	1	0
Saf Şiir Fecriati şairlerini tanı.	1	0	1	0
Cümlelerin Öğeleri	5	0	2	0
Yazım Kuralları	2	0	2	0
Noktalama İşaretleri	2	0	1	0

	Soru	Doğru	Yanlış	Boş	Net	Başarı
TYT Matematik	30	0	5	25	-1,25	% 0
Cevap Anahtarı	A	BBDDABAABBEEDBEBBCEBCEBCEBCA				
Cevaplarınız		a b	d c	d		

	S	D	Y	B%
Matematik-1	30	0	5	0
Yönlü açığı açıklar.	2	0	1	0
Trigonometrik fonksiyonları birim çember yardımıyla açıklar.	22	0	4	0
Trigonometrik fonksiyon grafiklerini çizer.	2	0	0	0
Sinüs, kosinüs, tanjant fonksiyonlarının ters fonksiyonlarını açıklar.	2	0	0	0
Kosinüs teoremiyle ilgili problemler çözer.	2	0	0	0

ın yazarları bilir. Modernist hikâyelerin özelliklerini kavrar ve b

	Soru	Doğru	Yanlış	Boş	Net	Başarı
TYT Sosyal	30	1	15	14	-2,75	% 0
Cevap Anahtarı	A	AACEEAEADCBACBADAEBDBDACBDCDDE				
Cevaplarınız		d b d	c	B d c	d e c	d e e b e d

	S	D	Y	B%
Tarih-1	10	0	4	0
XVII. yüzyılda değişen siyasi rekabet içerisinde Osmanlı Devleti nin ittifak girişimlerini açıklar.	2	0	0	0
Denizcilik faaliyetlerinin ikenizlerden okyanuslara taşınmasının dünya siyasetine ve ticaretine etkilerini analiz eder.	1	0	1	0
Avrupa düşüncesinde meydana gelen değişimleri ve bunların etkilerini analiz eder.	1	0	1	0
Modern devletler hukukunun ortaya çıkışında Westphalia (Vestfalya) Barışı nin rolünü kavrar.	1	0	1	0
Avrupa daki gelişmelere bağlı olarak Osmanlı idari, askeri ve ekonomik yapısında meydana gelen değişimleri analiz e	1	0	0	0
1700-1774 yılları arasındaki süreçte meydana gelen başlıca siyasi gelişmeleri tarih şeridi ve haritalar üzerinde gösterir	4	0	1	0
Coğrafya-1	10	1	4	10
Biyoçeşitliliğin oluşumu ve azalmasında etkili olan faktörleri açıklar.	2	0	0	0
Madde döngüleri ve enerji akışını ekosistemin devamlılığı açısından analiz eder.	2	1	0	50
Ülkelerin farklı dönemlerde izledikleri nüfus politikaları ve sonuçlarını karşılaştırır.	2	0	2	0
Şehirleri fonksiyonel özellikleri açısından karşılaştırır.	1	0	0	0
Şehirlerin küresel ve bölgesel etkilerini fonksiyonel açıdan yorumlar.	1	0	1	0
Türkiye deki şehirleri fonksiyonlarına göre ayırt eder.	2	0	1	0
Felsefe	5	0	2	0
Felsefenin ortaya çıkışını hazırlayan düşünce ortamını açıklar.	2	0	1	0
Örnek felsefi metinlerden hareketle MÖ 6. yüzyıl-MS 2. yüzyıl filozoflarının felsefi görüşlerini analiz eder.	3	0	1	0
Din Kü. ve Ahl. Bil.	5	0	5	0
Dünya hayatı ile ahiret hayatı arasında ilişki kurar.	2	0	2	0
Cenaze uğurlama ile ilgili dini uygulamaları örneklerle açıklar.	2	0	2	0
Hayatı anlamlandırmada ahiret inancının önemini fark eder.	1	0	1	0

	Soru	Doğru	Yanlış	Boş	Net	Başarı
TYT Fen	30	0	0	30	0,00	% 0
Cevap Anahtarı	A	DBACECECDCEDECEDEBCEBDCDDCDABE				
Cevaplarınız						

11 SINIG BİLGİ SARMAL 2



0,000

%

90,24

BATMAN / GERCÜŞ
Gerçüş Anadolu Lisesi

11B - 503
ROZERİN GÜMÜŞ

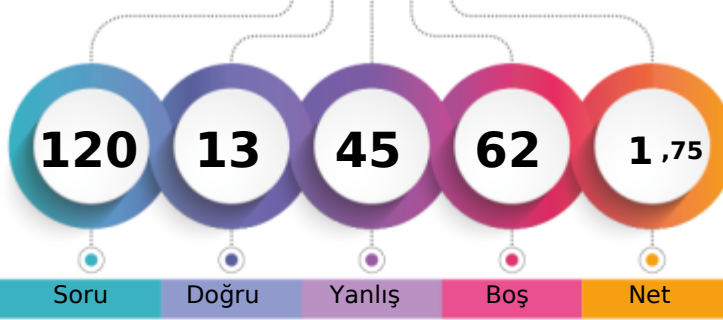

1. Öğrenci

Sizin yeriniz
(638.)

Sonuncu Öğrenci

Net

Soru

Doğru

Yanlış

Boş

Net

Şube

Kurum

İlçe

İl

Genel

Öğrenci Sıra No

4

32

32

32

638 % 90,24

Sınava Katılan Öğrenci Sayısı

18

90

90

90

707

		Soru	Doğru	Yanlış	Boş	Net	Başarı
TYT Türkçe		30	6	24	0	0,00	% 0
Cevap Anahtarı	A	BDADABDCBACDBDCADBDAAECBCBDADC					
Cevaplarınız		cDccdcCbCaAaedbcdAcdbbeaecaebbbDC					

S	D	Y	B%
30	6	24	20
Türkçe			
Paragrafın Yardımcı Fikirleri (Düşünceleri)			
1	0	1	0
Edebi Akımlar			
1	1	0	100
HİKÂYE			
4	2	2	50
Tanzimat Dönemi'nde Şiir			
1	0	1	0
Servetifünun Dönemi şairlerini tanır.			
1	0	1	0
Şiirde ahengi sağlayan özellikleri/unsurları belirler.			
2	1	1	50
Şiirin nazım biçimini ve nazım türünü tespit eder.			
1	1	0	100
Saf Şiir			
1	0	1	0
Şiirde edebiyat, sanat ve fikir akımlarının/anlayışlarının yansımalarını değerlendirir.			
1	0	1	0
Şiirdeki mazmun, imge ve edebî sanatları belirleyerek bunların anlama katkısını değerlendirir.			
1	0	1	0
Şiirde ahengi sağlayan özellikleri/unsurları belirler. Şiirdeki mazmun, imge ve edebî sanatları belirleyerek bunların anl.			
1	0	1	0
Şair ile şiir arasındaki ilişkiyi değerlendirir.			
1	0	1	0
HİKÂYE Modernist hikâyelerin özelliklerini kavrar ve bu anlayışla eser veren yazarları bilir.			
1	0	1	0
Toplumcu gerçekçi hikâyelerin özelliklerini kavrar ve bu anlayışla eser veren yazarları bilir. Bireyin iç dünyasını esas a			
1	0	1	0
Şair ile şiir arasındaki ilişkiyi değerlendirir. ŞİİR			
1	1	0	100
ŞİİR Tanzimat Dönemi şairlerini tanır.			
1	0	1	0
Saf Şiir Fecriati şairlerini tanır.			
1	0	1	0
Cümlelerin Ögeleri			
5	0	5	0
Yazım Kuralları			
2	0	2	0
Noktalama İşaretleri			
2	0	2	0

		Soru	Doğru	Yanlış	Boş	Net	Başarı
TYT Matematik		30	0	0	30	0,00	% 0
Cevap Anahtarı	A	BBDDABAABBBEEEDBEBDBBBCEBCEBCEBCA					
Cevaplarınız							

sın yazarları bilir. Modernist hikâyelerin özelliklerini kavrar ve b

		Soru	Doğru	Yanlış	Boş	Net	Başarı
Tarih-1		10	1	7	2	-0,75	% 0
Coğrafya-1		10	5	5	0	3,75	% 38
Felsefe		5	0	5	0	-1,25	% 0
Din Kül. ve Ahl. Bil.		5	1	4	0	0,00	% 0
TYT Sosyal		30	7	21	2	1,75	% 6
Cevap Anahtarı	A	AAACEEAEADCBACBADAEBDBDACBDCDDE					
Cevaplarınız		A bcdddca BACBdcdEaecceecBebec					

S	D	Y	B%
10	1	7	10
Tarih-1			
XVII. yüzyılda değişen siyasi rekabet içerisinde Osmanlı Devleti nin ittifak girişimlerini açıklar.			
2	1	0	50
Denizcilik faaliyetlerinin içdenizlerden okyanuslara taşınmasının dünya siyasetine ve ticaretine etkilerini analiz eder.			
1	0	1	0
Avrupa düşüncesinde meydana gelen değişimleri ve bunların etkilerini analiz eder.			
1	0	1	0
Modern devletler hukukunun ortaya çıkışında Westphalia (Vestfalya) Barışı nin rolünü kavrar.			
1	0	1	0
Avrupa daki gelişmelere bağlı olarak Osmanlı idari, askeri ve ekonomik yapısında meydana gelen değişimleri analiz e			
1	0	1	0
1700-1774 yılları arasındaki süreçte meydana gelen başlıca siyasi gelişmeleri tarih şeridi ve haritalar üzerinde gösterir			
4	0	3	0
Coğrafya-1			
10	5	5	50
Biyocoğrafyanın oluşumu ve azalmasında etkili olan faktörleri açıklar.			
2	2	0	100
Madde döngüleri ve enerji akışını ekosistemin devamlılığı açısından analiz eder.			
2	2	0	100
Ülkelerin farklı dönemlerde izledikleri nüfus politikaları ve sonuçlarını karşılaştırır.			
2	0	2	0
Şehirleri fonksiyonel özellikleri açısından karşılaştırır.			
1	0	1	0
Şehirlerin küresel ve bölgesel etkilerini fonksiyonel açıdan yorumlar.			
1	1	0	100
Türkiye deki şehirleri fonksiyonlarına göre ayırır eder.			
2	0	2	0
Felsefe			
5	0	5	0
Felsefenin ortaya çıkışı hazırlayan düşünce ortamını açıklar.			
2	0	2	0
Örnek felsefi metinlerden hareketle MÖ 6. yüzyıl-MS 2. yüzyıl filozoflarının felsefi görüşlerini analiz eder.			
3	0	3	0
Din Kül. ve Ahl. Bil.			
5	1	4	20
Dünya hayatı ile ahiret hayatı arasında ilişki kurar.			
2	1	1	50
Cenaze uğurlama ile ilgili dini uygulamaları örneklerle açıklar.			
2	0	2	0
Hayatı anlamlandırmada ahiret inancının önemini fark eder.			
1	0	1	0

		Soru	Doğru	Yanlış	Boş	Net	Başarı
TYT Fen		30	0	0	30	0,00	% 0
Cevap Anahtarı	A	DBACECECDCEDECECEDEBECDDCDDCDBAE					
Cevaplarınız							

11 SINIG BİLGİ SARMAL 2



0,000

% 90,24

BATMAN / GERCÜŞ
Gerçüş Anadolu Lisesi

11B - 505
SAMET GÜNAYDIN

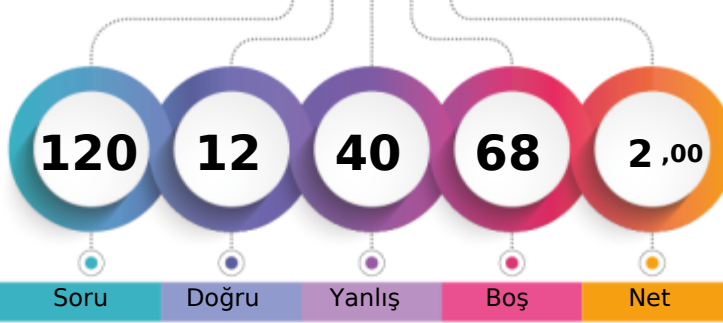

1. Öğrenci

Sizin yeriniz
(638.)

Sonuncu Öğrenci

Soru Doğru Yanlış Boş Net

Şube Kurum İlçe İl Genel

Öğrenci Sıra No 4 32 32 32 638 % 90,24

Sınava Katılan Öğrenci Sayısı 18 90 90 90 707

		Soru	Doğru	Yanlış	Boş	Net	Başarı
TYT Türkçe		30	4	18	8	-0,50	% 0
Cevap Anahtarı	A	BDADABDCBACDBDCADBDAAECBCBDADC					
Cevaplarınız		BDbbccbad dDcd a c ab ec c cC					

S	D	Y	B%
30	4	18	13
Türkçe			
Paragrafın Yardımcı Fikirleri (Düşünceleri)			
1	1	0	100
Edebi Akımlar			
1	1	0	100
HİKÂYE			
4	1	3	25
Tanzimat Dönemi'nde Şiir			
1	0	1	0
Servetifünun Dönemi şairlerini tanır.			
1	0	1	0
Şiirde ahengi sağlayan özellikleri/unsurları belirler.			
2	0	1	0
Şiirin nazım biçimini ve nazım türünü tespit eder.			
1	0	1	0
Saf Şiir			
1	0	1	0
Şiirde edebiyat, sanat ve fikir akımlarının/anlayışlarının yansımalarını değerlendirir.			
1	0	1	0
Şiirdeki mazmun, imge ve edebî sanatları belirleyerek bunların anlama katkısını değerlendirir.			
1	1	0	100
Şiirde ahengi sağlayan özellikleri/unsurları belirler. Şiirdeki mazmun, imge ve edebî sanatları belirleyerek bunların anl.			
1	0	1	0
Şair ile şiir arasındaki ilişkiyi değerlendirir.			
1	0	1	0
HİKÂYE Modernist hikâyelerin özelliklerini kavrar ve bu anlayışla eser veren yazarları bilir.			
1	0	0	0
Toplumcu gerçekçi hikâyelerin özelliklerini kavrar ve bu anlayışla eser veren yazarları bilir. Bireyin iç dünyasını esas a			
1	0	1	0
Şair ile şiir arasındaki ilişkiyi değerlendirir. ŞİİR			
1	0	0	0
ŞİİR Tanzimat Dönemi şairlerini tanır.			
1	0	1	0
Saf Şiir Fecriati şairlerini tanır.			
1	0	0	0
Cümlelerin Öğeleri			
5	0	2	0
Yazım Kuralları			
2	0	2	0
Noktalamaya İşaretleri			
2	0	1	0

		Soru	Doğru	Yanlış	Boş	Net	Başarı
TYT Matematik		30	0	0	30	0,00	% 0
Cevap Anahtarı	A	BBDDABAABBEEDBEDBBBCEBCDCEBCA					
Cevaplarınız							

sın yazarları bilir. Modernist hikâyelerin özelliklerini kavrar ve b

		Soru	Doğru	Yanlış	Boş	Net	Başarı
Tarih-1		10	1	9	0	-1,25	% 0
Coğrafya-1		10	3	7	0	1,25	% 13
Felsefe		5	2	3	0	1,25	% 25
Din Kült. ve Ahl. Bil.		5	2	3	0	1,25	% 25
TYT Sosyal		30	8	22	0	2,50	% 8
Cevap Anahtarı	A	AACEEAEADCBACBADAEEDBDACDDBDDE					
Cevaplarınız		bAdddccaecAdBdabEdbaecCDBeabE					

S	D	Y	B%
10	1	9	10
Tarih-1			
XVII. yüzyılda değişen siyasi rekabet içerisinde Osmanlı Devleti nin ittifak girişimlerini açıklar.			
2	1	1	50
Denizcilik faaliyetlerinin içdenizlerden okyanuslara taşınmasının dünya siyasetine ve ticaretine etkilerini analiz eder.			
1	0	1	0
Avrupa düşüncesinde meydana gelen değişimleri ve bunların etkilerini analiz eder.			
1	0	1	0
Modern devletler hukukunun ortaya çıkışında Westphalia (Vestfalya) Barışı nin rolünü kavrar.			
1	0	1	0
Avrupa daki gelişmelere bağlı olarak Osmanlı idari, askeri ve ekonomik yapısında meydana gelen değişimleri analiz e			
1	0	1	0
1700-1774 yılları arasındaki süreçte meydana gelen başlıca siyasi gelişmeleri tarih şeridi ve haritalar üzerinde gösterir			
4	0	4	0
Coğrafya-1			
10	3	7	30
Biyocoğrafyanın oluşumu ve azalmasında etkili olan faktörleri açıklar.			
2	1	1	50
Madde döngüleri ve enerji akışını ekosistemin devamlılığı açısından analiz eder.			
2	1	1	50
Ülkelerin farklı dönemlerde izledikleri nüfus politikaları ve sonuçlarını karşılaştırır.			
2	0	2	0
Şehirleri fonksiyonel özellikleri açısından karşılaştırır.			
1	0	1	0
Şehirlerin küresel ve bölgesel etkilerini fonksiyonel açıdan yorumlar.			
1	1	0	100
Türkiye deki şehirleri fonksiyonlarına göre ayırır eder.			
2	0	2	0
Felsefe			
5	2	3	40
Felsefenin ortaya çıkışı hazırlayan düşünce ortamını açıklar.			
2	0	2	0
Örnek felsefi metinlerden hareketle MÖ 6. yüzyıl-MS 2. yüzyıl filozoflarının felsefi görüşlerini analiz eder.			
3	2	1	67
Din Kült. ve Ahl. Bil.			
5	2	3	40
Dünya hayatı ile ahiret hayatı arasında ilişki kurar.			
2	2	0	100
Cenaze uğurlama ile ilgili dini uygulamaları örneklerle açıklar.			
2	0	2	0
Hayatı anlamlandırmada ahiret inancının önemini fark eder.			
1	0	1	0

		Soru	Doğru	Yanlış	Boş	Net	Başarı
TYT Fen		30	0	0	30	0,00	% 0
Cevap Anahtarı	A	DBACECECDCEDECEDEBECDDCDDCDABE					
Cevaplarınız							

11 SINIG BİLGİ SARMAL 2



0,000

% 90,24

BATMAN / GERCÜŞ
Gerçüş Anadolu Lisesi

11B - 513
ZEYNEP K PL N

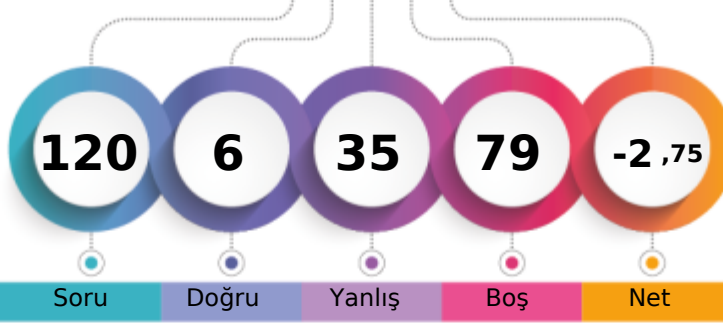

1. Öğrenci

Sizin yeriniz
(638.)

Sonuncu Öğrenci

Soru Doğru Yanlış Boş Net

Şube Kurum İlçe İl Genel

Öğrenci Sıra No 4 32 32 32 638 % 90,24

Sınava Katılan Öğrenci Sayısı 18 90 90 90 707

		Soru	Doğru	Yanlış	Boş	Net	Başarı
TYT Türkçe		30	0	17	13	-4,25	% 0
Cevap Anahtarı	B	ADABDCBACDBCDACBDAECBCBDADCB					
Cevaplarınız		bb c b dd adbcc ecebee					

	S	D	Y	B%
Türkçe	30	0	17	0
HİKÂYE	4	0	4	0
Tanzimat Dönemi'nde Şiir	1	0	0	0
Servetifünun Dönemi şairlerini tanır.	1	0	1	0
Şiirde ahengi sağlayan özellikleri/unsurları belirler.	2	0	0	0
Şiirin nazım biçimini ve nazım türünü tespit eder.	1	0	1	0
Saf Şiir	1	0	0	0
Şiirde edebiyat, sanat ve fikir akımlarının/anlayışlarının yansımalarını değerlendirir.	1	0	0	0
Şiirdeki mazmun, imge ve edebî sanatları belirleyerek bunların anlama katkısını değerlendirir.	1	0	0	0
Şiirde ahengi sağlayan özellikleri/unsurları belirler. Şiirdeki mazmun, imge ve edebî sanatları belirleyerek bunların anl.	1	0	1	0
Şair ile şiir arasındaki ilişkiyi değerlendirir.	1	0	1	0
HİKÂYE Modernist hikâyelerin özelliklerini kavrar ve bu anlayışla eser veren yazarları bilir.	1	0	0	0
Toplumcu gerçekçi hikâyelerin özelliklerini kavrar ve bu anlayışla eser veren yazarları bilir. Bireyin iç dünyasını esas a	1	0	0	0
Şair ile şiir arasındaki ilişkiyi değerlendirir. ŞİİR	1	0	0	0
ŞİİR Tanzimat Dönemi şairlerini tanır.	1	0	1	0
Saf Şiir Fecriyatı şairlerini tanır.	1	0	1	0
Cümlenin Öğeleri	5	0	4	0
Yazım Kuralları	2	0	1	0
Noktalama İşaretleri	2	0	1	0
Paragrafın Yardımcı Fikirleri (Düşünceleri)	1	0	1	0
Edebi Akımlar	1	0	0	0

		Soru	Doğru	Yanlış	Boş	Net	Başarı
TYT Matematik		30	0	0	30	0,00	% 0
Cevap Anahtarı	B	DDABAABBEEDBEDBBBCEBCDCEBCABB					
Cevaplarınız							

ın yazarları bilir. Modernist hikâyelerin özelliklerini kavrar ve b

		Soru	Doğru	Yanlış	Boş	Net	Başarı
Tarih-1		10	1	6	3	-0,50	% 0
Coğrafya-1		10	2	5	3	0,75	% 8
Felsefe		5	1	4	0	0,00	% 0
Din Kül. ve Ahl. Bil.		5	2	3	0	1,25	% 25
TYT Sosyal		30	6	18	6	1,50	% 5
Cevap Anahtarı	B	CEEEADCAACBADAEBDBAACDBDDDEBC					
Cevaplarınız		a c cDdee Be dccBcdCcdceDdBe					

	S	D	Y	B%
Tarih-1	10	1	6	10
Denizcilik faaliyetlerinin içdenizlerden okyanuslara taşınmasının dünya siyasetine ve ticaretine etkilerini analiz eder.	1	0	1	0
Avrupa düşüncesinde meydana gelen değişimleri ve bunların etkilerini analiz eder.	1	0	0	0
Modern devletler hukukunun ortaya çıkışında Westphalia (Vestfalya) Barışının rolünü kavrar.	1	0	0	0
Avrupa'daki gelişmelere bağlı olarak Osmanlı idari, askerî ve ekonomik yapısında meydana gelen değişimleri analiz eder.	1	0	1	0
1700-1774 yılları arasındaki süreçte meydana gelen başlıca siyasi gelişmeleri tarih şerhî ve haritalar üzerinde gösterir.	4	1	2	25
XVII. yüzyılda değişen siyasi rekabet içerisinde Osmanlı Devleti'nin ittifak girişimlerini açıklar.	2	0	2	0
Coğrafya-1	10	2	5	20
Madde döngüleri ve enerji akışını ekosistemin devamlılığı açısından analiz eder.	2	1	0	50
Ülkelerin farklı dönemlerde izledikleri nüfus politikaları ve sonuçlarını karşılaştırır.	2	0	1	0
Şehirlerin fonksiyonel özellikleri açısından karşılaştırır.	1	0	0	0
Şehirlerin küresel ve bölgesel etkilerini fonksiyonel açıdan yorumlar.	1	0	1	0
Türkiye'deki şehirleri fonksiyonlarına göre ayırır.	2	0	2	0
Biyocoğrafyanın oluşumu ve azalmasında etkili olan faktörleri açıklar.	2	1	1	50
Felsefe	5	1	4	20
Örnek felsefi metinlerden hareketle MÖ 6. yüzyıl-MS 2. yüzyıl filozoflarının felsefi görüşlerini analiz eder.	3	1	2	33
Felsefenin ortaya çıkışını hazırlayan düşünce ortamını açıklar.	2	0	2	0
Din Kül. ve Ahl. Bil.	5	2	3	40
Cenaze uğurlama ile ilgili dini uygulamaları örneklerle açıklar.	2	0	2	0
Hayatı anlamlandırmada ahiret inancının önemini fark eder.	1	1	0	100
Dünya hayatı ile ahiret hayatı arasındaki ilişkiyi kurar.	2	1	1	50

		Soru	Doğru	Yanlış	Boş	Net	Başarı
TYT Fen		30	0	0	30	0,00	% 0
Cevap Anahtarı	B	ACECECDCBECCEDEBCEBCDCCDDBEDD					
Cevaplarınız							

11 SINIG BİLGİ SARMAL 2

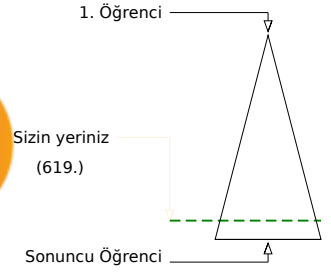
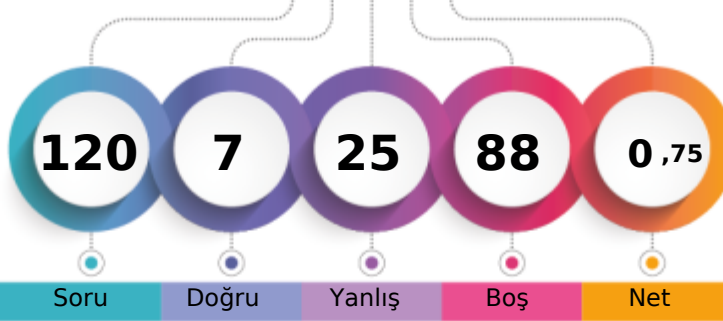

100,527 % 87,55

BATMAN / GERCÜŞ
Gerçüş Anadolu Lisesi11B - 514
ZEYNEP TEKİN

Soru Doğru Yanlış Boş Net

Şube Kurum İlçe İl Genel

Öğrenci Sıra No 1 15 15 15 619 % 87,55

Sınava Katılan Öğrenci Sayısı 18 90 90 90 707

	Soru	Doğru	Yanlış	Boş	Net	Başarı					
TYT Türkçe	30	3	9	18	0,75	% 3					
Cevap Anahtarı	B	ADABDCBACDBCDACBDAECBCBDADCB									
Cevaplarınız		a	e	d	e	c	d	a	c	b	CBD

	S	D	Y	B%
Türkçe	30	3	9	10
HİKÂYE	4	1	0	25
Tanzimat Dönemi'nde Şiir	1	0	0	0
Servetifünun Dönemi şairlerini tanı.	1	0	1	0
Şiirde ahengi sağlayan özellikleri/unsurları belirler.	2	0	1	0
Şiirin nazım biçimini ve nazım türünü tespit eder.	1	0	0	0
Saf Şiir	1	0	0	0
Şiirde edebiyat, sanat ve fikir akımlarının/anlayışlarının yansımalarını değerlendirir.	1	0	0	0
Şiirdeki mazmun, imge ve edebî sanatları belirleyerek bunların anlama katkısını değerlendirir.	1	0	0	0
Şiirde ahengi sağlayan özellikleri/unsurları belirler. Şiirdeki mazmun, imge ve edebî sanatları belirleyerek bunların anl.	1	0	1	0
Şair ile şiir arasındaki ilişkiyi değerlendirir.	1	0	0	0
HİKÂYE Modernist hikâyelerin özelliklerini kavrar ve bu anlayışla eser veren yazarları bilir.	1	0	0	0
Toplumcu gerçekçi hikâyelerin özelliklerini kavrar ve bu anlayışla eser veren yazarları bilir. Bireyin iç dünyasını esas a	1	0	1	0
Şair ile şiir arasındaki ilişkiyi değerlendirir. ŞİİR	1	0	0	0
ŞİİR Tanzimat Dönemi şairlerini tanı.	1	0	1	0
Saf Şiir Fecriyatı şairlerini tanı.	1	0	1	0
Cümlenin Öğeleri	5	0	2	0
Yazım Kuralları	2	0	0	0
Noktalama İşaretleri	2	0	1	0
Paragrafın Yardımcı Fikirleri (Düşünceleri)	1	1	0	100
Edebi Akımlar	1	1	0	100

	Soru	Doğru	Yanlış	Boş	Net	Başarı
TYT Matematik	30	0	4	26	-1,00	% 0
Cevap Anahtarı	B	DDABAABBEEDBEDBBBCEBCDCEBCABB				
Cevaplarınız		b		b		ed

	S	D	Y	B%
Matematik-1	30	0	4	0
Trigonometrik fonksiyonların birim çember yardımıyla açıklar.	22	0	2	0
Trigonometrik fonksiyon grafiklerini çizer.	2	0	0	0
Sinüs, kosinüs, tanjant fonksiyonlarının ters fonksiyonlarını açıklar.	2	0	0	0
Kosinüs teoremiyle ilgili problemler çözer.	2	0	0	0
Yönü açıyı açıklar.	2	0	2	0

ın yazarları bilir. Modernist hikâyelerin özelliklerini kavrar ve b

	Soru	Doğru	Yanlış	Boş	Net	Başarı			
Tarih-1	10	0	3	7	-0,75	% 0			
Coğrafya-1	10	3	1	6	2,75	% 28			
Felsefe	5	1	4	0	0,00	% 0			
Din Kül. ve Ahl. Bil.	5	0	4	1	-1,00	% 0			
TYT Sosyal	30	4	12	14	1,00	% 3			
Cevap Anahtarı	B	CEEEADCAACBADAEBDBAACDBDDDEBC							
Cevaplarınız		d	dd	B	E	bB	dCccbb	ed	e

	S	D	Y	B%
Tarih-1	10	0	3	0
Denizcilik faaliyetlerinin içdenizlerden okyanuslara taşınmasının dünya siyasetine ve ticaretine etkilerini analiz eder.	1	0	1	0
Avrupa düşüncesinde meydana gelen değişimleri ve bunların etkilerini analiz eder.	1	0	0	0
Modern devletler hukukunun ortaya çıkışında Westphalia (Vestfalya) Barışının rolünü kavrar.	1	0	1	0
Avrupa'daki gelişmelere bağlı olarak Osmanlı idari, askeri ve ekonomik yapısında meydana gelen değişimleri analiz eder.	1	0	1	0
1700-1774 yılları arasındaki süreçte meydana gelen başlıca siyasi gelişmeleri tarih şeridi ve haritalar üzerinde gösterir.	4	0	0	0
XVII. yüzyılda değişen siyasi rekabet içerisinde Osmanlı Devleti'nin ittifak girişimlerini açıklar.	2	0	0	0
Coğrafya-1	10	3	1	30
Madde döngüleri ve enerji akışını ekosistemin devamlılığı açısından analiz eder.	2	1	0	50
Ülkelerin farklı dönemlerde izledikleri nüfus politikaları ve sonuçlarını karşılaştırır.	2	0	0	0
Şehirlerin fonksiyonel özellikleri açısından karşılaştırır.	1	0	0	0
Şehirlerin küresel ve bölgesel etkilerini fonksiyonel açıdan yorumlar.	1	1	0	100
Türkiye'deki şehirleri fonksiyonlarına göre ayırır.	2	0	1	0
Biyocoğrafiliğin oluşumu ve azalmasında etkili olan faktörleri açıklar.	2	1	0	50
Felsefe	5	1	4	20
Örnek felsefi metinlerden hareketle MÖ 6. yüzyıl-MS 2. yüzyıl filozoflarının felsefi görüşlerini analiz eder.	3	1	2	33
Felsefenin ortaya çıkışını hazırlayan düşünce ortamını açıklar.	2	0	2	0
Din Kül. ve Ahl. Bil.	5	0	4	0
Cenaze uğurlama ile ilgili dini uygulamaları örneklerle açıklar.	2	0	2	0
Hayatı anlamlandırmada ahiret inancının önemini fark eder.	1	0	1	0
Dünya hayatı ile ahiret hayatı arasında ilişki kurar.	2	0	1	0

	Soru	Doğru	Yanlış	Boş	Net	Başarı
TYT Fen	30	0	0	30	0,00	% 0
Cevap Anahtarı	B	ACECECDCBECCEDEBCEBDCDDCDBEDD				
Cevaplarınız						

11 SINIG BİLGİ SARMAL 2



0,000

%

90,24

BATMAN / GERCÜŞ
Gerçüş Anadolu Lisesi

11B - 515
ZIRAV EKİNCİ

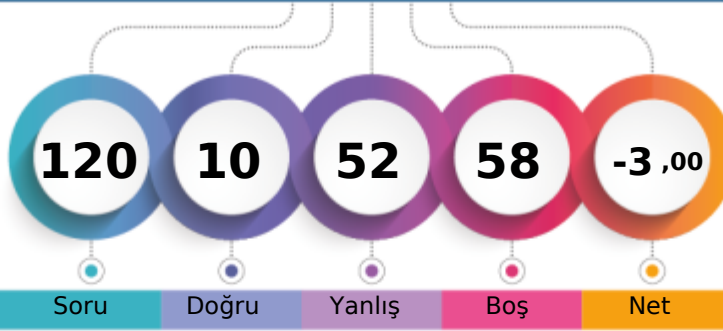

1. Öğrenci

Sizin yeriniz
(638.)

Sonucu Öğrenci

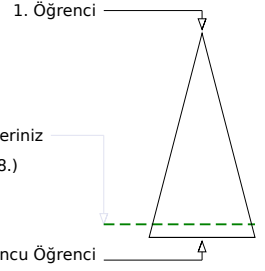

	Şube	Kurum	İlçe	İl	Genel
Öğrenci Sıra No	4	32	32	32	638
Sınava Katılan Öğrenci Sayısı	18	90	90	90	707
					% 90,24

	Soru	Doğru	Yanlış	Boş	Net	Başarı
TYT Türkçe	30	4	22	4	-1,50	% 0
Cevap Anahtarı	B	ADABDCBACBDCADBDAEACBCBDADCB				
Cevaplarınız		d b e a b e e c a D e c c d a c e e e c b e c C B D				

	S	D	Y	B%
Türkçe	30	4	22	13
HİKÂYE	4	1	3	25
Tanzimat Dönemi'nde Şiir	1	0	1	0
Servetifünun Dönemi şairlerini tanır.	1	0	1	0
Şiirde ahenği sağlayan özellikleri/unsurları belirler.	2	0	0	0
Şiirin nazım biçimini ve nazım türünü tespit eder.	1	0	1	0
Saf Şiir	1	0	1	0
Şiirde edebiyat, sanat ve fikir akımlarının/anlayışlarının yansımalarını değerlendirir.	1	0	0	0
Şiirdeki mazmun, imge ve edebî sanatları belirleyerek bunların anlama katkısını değerlendirir.	1	0	1	0
Şiirde ahenği sağlayan özellikleri/unsurları belirler. Şiirdeki mazmun, imge ve edebî sanatları belirleyerek bunların anl.	1	0	1	0
Şair ile şiir arasındaki ilişkiyi değerlendirir.	1	0	1	0
HİKÂYE Modernist hikâyelerin özelliklerini kavrar ve bu anlayışla eser veren yazarları bilir.	1	1	0	100
Toplumcu gerçekçi hikâyelerin özelliklerini kavrar ve bu anlayışla eser veren yazarları bilir. Bireyin iç dünyasını esas a	1	0	1	0
Şair ile şiir arasındaki ilişkiyi değerlendirir. ŞİİR	1	0	1	0
ŞİİR Tanzimat Dönemi şairlerini tanır.	1	0	1	0
Saf Şiir Fecriyatı şairlerini tanır.	1	0	1	0
Cümlenin Öğeleri	5	0	5	0
Yazım Kuralları	2	0	1	0
Noktalama İşaretleri	2	0	2	0
Paragrafın Yardımcı Fikirleri (Düşünceleri)	1	1	0	100
Edebî Akımlar	1	1	0	100

	Soru	Doğru	Yanlış	Boş	Net	Başarı
TYT Matematik	30	0	3	27	-0,75	% 0
Cevap Anahtarı	B	DDABAABBEEDBEDBBBCEBCDCEBCABB				
Cevaplarınız		d a a a				

	S	D	Y	B%
Matematik-1	30	0	3	0
Trigonometrik fonksiyonların birim çember yardımıyla açıklar.	2	0	1	0
Trigonometrik fonksiyon grafiklerini çizer.	2	0	1	0
Sinüs, kosinüs, tanjant fonksiyonlarının ters fonksiyonlarını açıklar.	2	0	0	0
Kosinüs teoremiyle ilgili problemler çözer.	2	0	0	0
Yönü açıyı açıklar.	2	0	1	0

ın yazarları bilir. Modernist hikâyelerin özelliklerini kavrar ve b

	Soru	Doğru	Yanlış	Boş	Net	Başarı
Tarih-1	10	0	8	2	-2,00	% 0
Coğrafya-1	10	4	5	1	2,75	% 28
Felsefe	5	0	5	0	-1,25	% 0
Din Kül. ve Ahl. Bil.	5	1	4	0	0,00	% 0
TYT Sosyal	30	5	22	3	-0,50	% 0
Cevap Anahtarı	B	CEEEAEADCAACBADAE BDBAACDBDDDEBC				
Cevaplarınız		d c b d c c c d e B d a A c D B e d e c c c e e d B e				

	S	D	Y	B%
Tarih-1	10	0	8	0
Denizcilik faaliyetlerinin içdenizlerden okyanuslara taşınmasının dünya siyasetine ve ticaretine etkilerini analiz eder.	1	0	1	0
Avrupa düşüncesinde meydana gelen değişimleri ve bunların etkilerini analiz eder.	1	0	1	0
Modern devletler hukukunun ortaya çıkışında Westphalia (Vestfalya) Barışının rolünü kavrar.	1	0	1	0
Avrupa'daki gelişmelere bağlı olarak Osmanlı idari, askerî ve ekonomik yapısında meydana gelen değişimleri analiz eder.	1	0	1	0
1700-1774 yılları arasındaki süreçte meydana gelen başlıca siyasi gelişmeleri tarih şerhî ve haritalar üzerinde gösterir.	4	0	3	0
XVII. yüzyılda değişen siyasi rekabet içerisinde Osmanlı Devleti'nin ittifak girişimlerini açıklar.	2	0	1	0
Coğrafya-1	10	4	5	40
Madde döngüleri ve enerji akışını ekosistemin devamlılığı açısından analiz eder.	2	1	1	50
Ülkelerin farklı dönemlerde izledikleri nüfus politikaları ve sonuçlarını karşılaştırır.	2	0	2	0
Şehirlerin fonksiyonel özelliklerini açıklar ve karşılaştırır.	1	1	0	100
Şehirlerin küresel ve bölgesel etkilerini fonksiyonel açıdan yorumlar.	1	0	1	0
Türkiye'deki şehirleri fonksiyonlarına göre ayırır.	2	1	0	50
Biyocoğrafyanın oluşumu ve azalmasında etkili olan faktörleri açıklar.	2	1	1	50
Felsefe	5	0	5	0
Örnek felsefi metinlerden hareketle MÖ 6. yüzyıl-MS 2. yüzyıl filozoflarının felsefi görüşlerini analiz eder.	3	0	3	0
Felsefenin ortaya çıkışını hazırlayan düşünce ortamını açıklar.	2	0	2	0
Din Kül. ve Ahl. Bil.	5	1	4	20
Cenaze uğurlama ile ilgili dini uygulamaları örneklerle açıklar.	2	0	2	0
Hayatı anlamlandırmada ahiret inancının önemini fark eder.	1	0	1	0
Dünya hayatı ile ahiret hayatı arasında ilişki kurar.	2	1	1	50

	Soru	Doğru	Yanlış	Boş	Net	Başarı
Fizik	10	1	2	7	0,50	% 5
Kimya	10	0	1	9	-0,25	% 0
Biyoloji	10	0	2	8	-0,50	% 0
TYT Fen	30	1	5	24	-0,25	% 0
Cevap Anahtarı	B	ACECECDDBECCCEDEBCEBCEDCDDCDBEDD				
Cevaplarınız		c d D c e c				

	S	D	Y	B%
Fizik	10	1	2	10
Sabit hızlı iki cismin hareketini birbirine göre yorumlar.	1	0	1	0
Net kuvvet etkisindeki cismin hareketi ile ilgili hesaplamalar yapar.	2	0	1	0
Bir boyutta sabit ivmeli hareketi analiz eder.	2	0	0	0
İki boyutta sabit ivmeli hareket ile ilgili hesaplamalar yapar.	2	1	0	50
Bir boyutta sabit ivmeli hareket ile ilgili hesaplamalar yapar.	1	0	0	0
Vektörlerin bileşmelerini farklı yöntemleri kullanarak hesaplar.	1	0	0	0
Bir vektörün iki boyutlu Kartezyen koordinat sisteminde bileşmelerini çizerek büyüklüklerini hesaplar.	1	0	0	0
Kimya	10	0	1	0
Yükseltgenme basamakları ile elektron dizilimleri arasındaki ilişkiyi açıklar.	1	0	0	0
Elementlerin periyodik sistemdeki konumu ile özellikleri arasındaki ilişkiyi açıklar.	3	0	0	0
Periyodik özelliklerdeki değişim eğilimlerini sebepleriyle açıklar.	2	0	0	0
Gaz yasalarını açıklar.	3	0	1	0
Atomun kuantum modeliyle açıklar.	1	0	0	0
Biyoloji	10	0	2	0
Endokrin bezleri ve bu bezlerin salgıladıkları hormonları açıklar.	3	0	1	0
Duyu organlarının yapısını ve işleyişini açıklar.	3	0	0	0
Sinir sisteminin yapı, görev ve işleyişini açıklar.	3	0	0	0
Duyu organları rahatsızlıklarını açıklar.	1	0	1	0

11 SINIĞ BİLGİ SARMAL 2



0,000

%
90,24

BATMAN / GERCÜŞ
Gerçüş Anadolu Lisesi

11C - 461
BEDİA ORAK

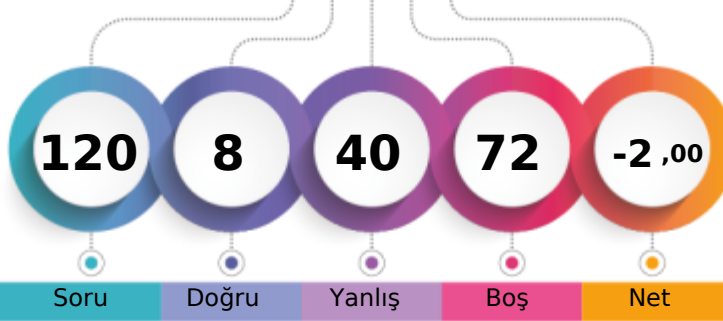

1. Öğrenci

Sizin yeriniz
(638.)

Sonuncu Öğrenci

Soru Doğru Yanlış Boş Net

Şube Kurum İlçe İl Genel

Öğrenci Sıra No 8 32 32 32 638 % 90,24

Sınava Katılan Öğrenci Sayısı 18 90 90 90 707

		Soru	Doğru	Yanlış	Boş	Net	Başarı
TYT Türkçe		30	3	21	6	-2,25	% 0
Cevap Anahtarı	A	BDADABDCBACDBDCADBDAAECBCEBDADC					
Cevaplarınız		e ddbbeb bddcCec beddBdaab C					

	S	D	Y	B%
Türkçe	30	3	21	10
Paragrafın Yardımcı Fikirleri (Düşünceleri)	1	0	1	0
Edebi Akımlar	1	0	0	0
HİKÂYE	4	1	0	25
Tanzimat Dönemi'nde Şiir	1	0	1	0
Servetifünun Dönemi şairlerini tanır.	1	0	1	0
Şiirde ahengi sağlayan özellikler/unsurları belirler.	2	0	2	0
Şiirin nazım biçimini ve nazım türünü tespit eder.	1	0	1	0
Saf Şiir	1	0	1	0
Şiirde edebiyat, sanat ve fikir akımlarının/anlayışlarının yansımalarını değerlendirir.	1	0	0	0
Şiirdeki mazmun, imge ve edebî sanatları belirleyerek bunların anlama katkısını değerlendirir.	1	0	1	0
Şiirde ahengi sağlayan özellikler/unsurları belirler. Şiirdeki mazmun, imge ve edebî sanatları belirleyerek bunların anl.	1	0	1	0
Şair ile şiir arasındaki ilişkiyi değerlendirir.	1	0	1	0
HİKÂYE Modernist hikâyelerin özelliklerini kavrar ve bu anlayışla eser veren yazarları bilir.	1	0	1	0
Toplumcu gerçekçi hikâyelerin özelliklerini kavrar ve bu anlayışla eser veren yazarları bilir. Bireyin iç dünyasını esas a	1	1	0	100
Şair ile şiir arasındaki ilişkiyi değerlendirir. ŞİİR	1	0	1	0
ŞİİR Tanzimat Dönemi şairlerini tanır.	1	0	1	0
Saf Şiir Fecriyat şairlerini tanır.	1	0	0	0
Cümlelerin Ögeleri	5	0	5	0
Yazım Kuralları	2	0	2	0
Noktalama İşaretileri	2	1	1	50

		Soru	Doğru	Yanlış	Boş	Net	Başarı
TYT Matematik		30	0	0	30	0,00	% 0
Cevap Anahtarı	A	BBDDABAABBEEDDEBBBCEBCDCEBCA					
Cevaplarınız							

ın yazarları bilir. Modernist hikâyelerin özelliklerini kavrar ve b

		Soru	Doğru	Yanlış	Boş	Net	Başarı
Tarih-1		10	0	2	8	-0,50	% 0
Coğrafya-1		10	2	2	6	1,50	% 15
Felsefe		5	0	2	3	-0,50	% 0
Din Küll. ve Ahl. Bil.		5	1	3	1	0,25	% 5
TYT Sosyal		30	3	9	18	0,75	% 3
Cevap Anahtarı	A	AACEEAEADCBCABADAEBDBDACBCDDE					
Cevaplarınız		b d Bb Ac c b B bec					

	S	D	Y	B%
Tarih-1	10	0	2	0
XVII. yüzyılda değişen siyasi rekabet içerisinde Osmanlı Devleti'nin ittifak girişimlerini açıklar.	2	0	1	0
Denizcilik faaliyetlerinin içdenizlerden okyanuslara taşınmasının dünya siyasetine ve ticaretine etkilerini analiz eder.	1	0	1	0
Avrupa düşüncesinde meydana gelen değişimleri ve bunların etkilerini analiz eder.	1	0	0	0
Modern devletler hukukunun ortaya çıkışında Westphalia (Vestfalya) Barışının rolünü kavrar.	1	0	0	0
Avrupa'daki gelişmelere bağlı olarak Osmanlı idari, askeri ve ekonomik yapısında meydana gelen değişimleri analiz eder.	1	0	0	0
1700-1774 yılları arasındaki süreçte meydana gelen başlıca siyasi gelişmeleri tarih şerhî ve haritalar üzerinde gösterir	4	0	0	0
Coğrafya-1	10	2	2	20
Biyocoğrafya oluşumu ve azalmasında etkili olan faktörleri açıklar.	2	1	1	50
Madde döngüleri ve enerji akışını ekosistemin devamlılığı açısından analiz eder.	2	0	0	0
Ülkelerin farklı dönemlerde izledikleri nüfus politikaları ve sonuçlarını karşılaştırır.	2	1	1	50
Şehirler fonksiyonel özellikleri açısından karşılaştırır.	1	0	0	0
Şehirlerin küresel ve bölgesel etkilerini fonksiyonel açıdan yorumlar.	1	0	0	0
Türkiye'deki şehirler fonksiyonlarına göre ayırır eder.	2	0	0	0
Felsefe	5	0	2	0
Felsefenin ortaya çıkışını hazırlayan düşünce ortamını açıklar.	2	0	1	0
Örnek felsefi metinlerden hareketle MÖ 6. yüzyıl-MS 2. yüzyıl filozoflarının felsefi görüşlerini analiz eder.	3	0	1	0
Din Küll. ve Ahl. Bil.	5	1	3	20
Dünya hayatı ile ahiret hayatı arasında ilişki kurar.	2	1	1	50
Cenaze uğurlama ile ilgili dini uygulamaları örneklerle açıklar.	2	0	1	0
Hayatı anlamlandırma ahiret inancının önemi fark eder.	1	0	1	0

		Soru	Doğru	Yanlış	Boş	Net	Başarı
Fizik		10	0	2	8	-0,50	% 0
Kimya		10	1	4	5	0,00	% 0
Biyoloji		10	1	4	5	0,00	% 0
TYT Fen		30	2	10	18	-0,50	% 0
Cevap Anahtarı	A	DBACECECDCEDECCEDEBCECDCCDDCDBAE					
Cevaplarınız		d b D aac a Dd da c					

	S	D	Y	B%
Fizik	10	0	2	0
Vektörlerin bileşmelerini farklı yöntemleri kullanarak hesaplar.	1	0	0	0
Bir vektörün iki boyutlu kartezyen koordinat sisteminde bileşmelerini çizerek büyüklüklerini hesaplar.	1	0	0	0
Sabit hızlı iki cismin hareketini birbirine göre yorumlar.	1	0	1	0
Net kuvvet etkisindeki cismin hareketi ile ilgili hesaplamalar yapar.	2	0	0	0
Bir boyutta sabit ivmeli hareketi analiz eder.	2	0	1	0
İki boyutta sabit ivmeli hareket ile ilgili hesaplamalar yapar.	2	0	0	0
Bir boyutta sabit ivmeli hareket ile ilgili hesaplamalar yapar.	1	0	0	0
Kimya	10	1	4	10
Atomu kuantum modeliyle açıklar.	1	0	0	0
Elementlerin periyodik sistemdeki konumu ile özellikleri arasındaki ilişkileri açıklar.	3	1	2	33
Yükseltgenme basamakları ile elektron dizilimleri arasındaki ilişkiyi açıklar.	1	0	0	0
Periyodik özelliklerdeki değişim eğilimlerini sebepleriyle açıklar.	2	0	2	0
Gaz yasalarını açıklar.	3	0	0	0
Biyoloji	10	1	4	10
Sinir sisteminin yapı, görev ve işleyişini açıklar.	3	0	0	0
Endokrin bezleri ve bu bezlerin salgıladıkları hormonları açıklar.	3	1	1	33
Duyu organlarının yapısını ve işleyişini açıklar.	3	0	2	0
Duyu organları rahatsızlıklarını açıklar.	1	0	1	0

11 SINIG BİLGİ SARMAL 2

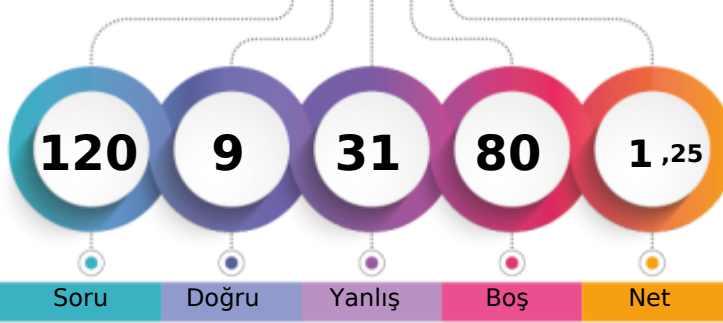

105,810 % 86,14

BATMAN / GERCÜŞ
Gerçüş Anadolu Lisesi11C - 222
BÜŞRA IŞIK

1. Öğrenci

Sizin yeriniz
(609.)

Sonuncu Öğrenci

Şube Kurum İlçe İl Genel
Öğrenci Sıra No 4 9 9 9 609 % 86,14

Sınava Katılan Öğrenci Sayısı 18 90 90 90 707

		Soru	Doğru	Yanlış	Boş	Net	Başarı
TYT Türkçe		30	5	14	11	1,50	% 5
Cevap Anahtarı	A	BDADABDCBACDBDCADBDAAECBCBDADC					
Cevaplarınız		cD bdc CdcC ca a eead C c C					

S	D	Y	B%
30	5	14	17
Türkçe			
Paragrafın Yardımcı Fikirleri (Düşünceleri)			
1	0	1	0
Edebi Akımlar			
1	1	0	100
HİKÂYE			
4	1	1	25
Tanzimat Dönemi'nde Şiir			
1	0	1	0
Servetifünun Dönemi şairlerini tanır.			
1	0	1	0
Şiirde ahengi sağlayan özellikleri/unsurları belirler.			
2	0	1	0
Şiirin nazım biçimini ve nazım türünü tespit eder.			
1	1	0	100
Saf Şiir			
1	0	1	0
Şiirde edebiyat, sanat ve fikir akımlarının/anlayışlarının yansımalarını değerlendirir.			
1	1	0	100
Şiirdeki mazmun, imge ve edebî sanatları belirleyerek bunların anlama katkısını değerlendirir.			
1	0	0	0
Şiirde ahengi sağlayan özellikleri/unsurları belirler. Şiirdeki mazmun, imge ve edebî sanatları belirleyerek bunların anl.			
1	0	1	0
Şair ile şiir arasındaki ilişkiyi değerlendirir.			
1	0	1	0
HİKÂYE Modernist hikâyelerin özelliklerini kavrar ve bu anlayışla eser veren yazarları bilir.			
1	0	0	0
Toplumcu gerçekçi hikâyelerin özelliklerini kavrar ve bu anlayışla eser veren yazarları bilir. Bireyin iç dünyasını esas a			
1	0	1	0
Şair ile şiir arasındaki ilişkiyi değerlendirir. ŞİİR			
1	0	0	0
ŞİİR Tanzimat Dönemi şairlerini tanır.			
1	0	1	0
Saf Şiir Fecriati şairlerini tanır.			
1	0	1	0
Cümlelerin Ögeleri			
5	0	2	0
Yazım Kuralları			
2	1	1	50
Noktalama İşaretleri			
2	0	0	0

		Soru	Doğru	Yanlış	Boş	Net	Başarı
TYT Matematik		30	0	0	30	0,00	% 0
Cevap Anahtarı	A	BBDDABAABBBEEEDBEDBBBCEBCDCEBCA					
Cevaplarınız							

ın yazarları bilir. Modernist hikâyelerin özelliklerini kavrar ve b

		Soru	Doğru	Yanlış	Boş	Net	Başarı
Tarih-1		10	1	7	2	-0,75	% 0
Coğrafya-1		10	2	4	4	1,00	% 10
Felsefe		5	0	3	2	-0,75	% 0
Din Küll. ve Ahl. Bil.		5	1	3	1	0,25	% 5
TYT Sosyal		30	4	17	9	-0,25	% 0
Cevap Anahtarı	A	AAACEEAEADCBACBADAEBDBDACDBCDD					
Cevaplarınız		Acđcad ee a C dc E ecee Beea					

S	D	Y	B%
10	1	7	10
Tarih-1			
XVII. yüzyılda değişen siyasi rekabet içerisinde Osmanlı Devleti nin ittifak girişimlerini açıklar.			
2	1	1	50
Denizcilik faaliyetlerinin içdenizlerden okyanuslara taşınmasının dünya siyasetine ve ticaretine etkilerini analiz eder.			
1	0	1	0
Avrupa düşüncesinde meydana gelen değişimleri ve bunların etkilerini analiz eder.			
1	0	1	0
Modern devletler hukukunun ortaya çıkışında Westphalia (Vestfalya) Barışı nin rolünü kavrar.			
1	0	1	0
Avrupa daki gelişmelere bağlı olarak Osmanlı idari, askeri ve ekonomik yapısında meydana gelen değişimleri analiz e			
1	0	1	0
1700-1774 yılları arasındaki süreçte meydana gelen başlıca siyasi gelişmeleri tarih şeridi ve haritalar üzerinde gösterir			
4	0	2	0
Coğrafya-1			
10	2	4	20
Biyocoğrafyanın oluşumu ve azalmasında etkili olan faktörleri açıklar.			
2	0	1	0
Madde döngüleri ve enerji akışını ekosistemin devamlılığı açısından analiz eder.			
2	1	0	50
Ülkelerin farklı dönemlerde izledikleri nüfus politikaları ve sonuçlarını karşılaştırır.			
2	0	2	0
Şehirleri fonksiyonel özellikleri açısından karşılaştırır.			
1	0	0	0
Şehirlerin küresel ve bölgesel etkilerini fonksiyonel açıdan yorumlar.			
1	1	0	100
Türkiye deki şehirleri fonksiyonlarına göre ayırır eder.			
2	0	1	0
Felsefe			
5	0	3	0
Felsefenin ortaya çıkışı hazırlayan düşünce ortamını açıklar.			
2	0	2	0
Örnek felsefi metinlerden hareketle MÖ 6. yüzyıl-MS 2. yüzyıl filozoflarının felsefi görüşlerini analiz eder.			
3	0	1	0
Din Küll. ve Ahl. Bil.			
5	1	3	20
Dünya hayatı ile ahiret hayatı arasında ilişki kurar.			
2	1	0	50
Cenaze uğurlama ile ilgili dini uygulamaları örneklerle açıklar.			
2	0	2	0
Hayatı anlamlandırmada ahiret inancının önemini fark eder.			
1	0	1	0

		Soru	Doğru	Yanlış	Boş	Net	Başarı
TYT Fen		30	0	0	30	0,00	% 0
Cevap Anahtarı	A	DBACECECDCEDECECEDEBECDDCDDCDBAE					
Cevaplarınız							

11 SINIG BİLGİ SARMAL 2



106,187 % 86,00

BATMAN / GERCÜŞ
Gerçüş Anadolu Lisesi

11C - 469
ELİF NARİN DEMİR

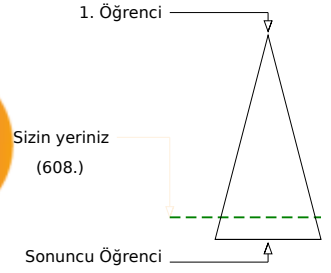
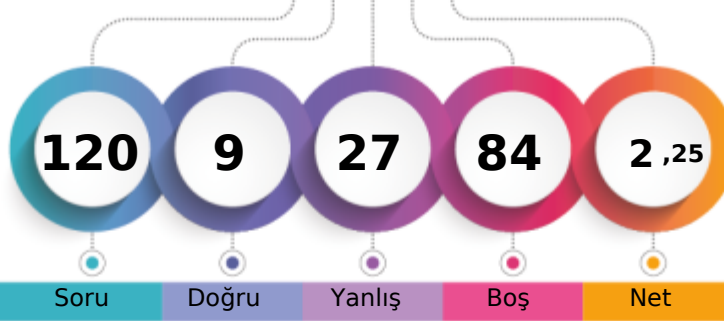

Soru Doğru Yanlış Boş Net

Şube Kurum İlçe İl Genel

Öğrenci Sıra No 3 8 8 8 608 % 86,00

Sınava Katılan Öğrenci Sayısı 18 90 90 90 707

	Soru	Doğru	Yanlış	Boş	Net	Başarı
TYT Türkçe	30	4	13	13	0,75	% 3
Cevap Anahtarı	A BDADABDCBACDBDCADBDAAECBBDADC					
Cevaplarınız	Ba ea C edCba cde a be C					

	S	D	Y	B%
Türkçe	30	4	13	13
Paragrafın Yardımcı Fikirleri (Düşünceleri)	1	1	0	100
Edebi Akımlar	1	0	1	0
HİKÂYE	4	1	0	25
Tanzimat Dönemi'nde Şiir	1	0	1	0
Servetifünun Dönemi şairlerini tanıır.	1	0	1	0
Şiirde ahengi sağlayan özellikleri/unsurları belirler.	2	0	0	0
Şiirin nazım biçimini ve nazım türünü tespit eder.	1	1	0	100
Saf Şiir	1	0	0	0
Şiirde edebiyat, sanat ve fikir akımlarının/anlayışlarının yansımalarını değerlendirir.	1	0	0	0
Şiirdeki mazmun, imge ve edebî sanatları belirleyerek bunların anlama katkısını değerlendirir.	1	0	1	0
Şiirde ahengi sağlayan özellikleri/unsurları belirler. Şiirdeki mazmun, imge ve edebî sanatları belirleyerek bunların anl.	1	0	1	0
Şair ile şiir arasındaki ilişkiyi değerlendirir.	1	1	0	100
HİKÂYE Modernist hikâyelerin özelliklerini kavrar ve bu anlayışla eser veren yazarları bilir.	1	0	1	0
Toplumcu gerçekçi hikâyelerin özelliklerini kavrar ve bu anlayışla eser veren yazarları bilir. Bireyin iç dünyasını esas a	1	0	1	0
Şair ile şiir arasındaki ilişkiyi değerlendirir. ŞİİR	1	0	0	0
ŞİİR Tanzimat Dönemi şairlerini tanıır.	1	0	1	0
Saf Şiir Fecriati şairlerini tanıır.	1	0	1	0
Cümlelerin Ögeleri	5	0	3	0
Yazım Kuralları	2	0	0	0
Noktalamaya İşaretleri	2	0	1	0

	Soru	Doğru	Yanlış	Boş	Net	Başarı
TYT Matematik	30	0	0	30	0,00	% 0
Cevap Anahtarı	A BBDDABAABBEEDBEDBBBCEBCDCEBCA					
Cevaplarınız						

ın yazarları bilir. Modernist hikâyelerin özelliklerini kavrar ve b

	Soru	Doğru	Yanlış	Boş	Net	Başarı
Tarih-1	10	0	4	6	-1,00	% 0
Coğrafya-1	10	3	4	3	2,00	% 20
Felsefe	5	1	3	1	0,25	% 5
Din Küll. ve Ahl. Bil.	5	1	3	1	0,25	% 5
TYT Sosyal	30	5	14	11	1,50	% 5
Cevap Anahtarı	A AACEEAEADCBACBADAEBDBDACBDCDDE					
Cevaplarınız	b d ca cd B b EdDcccd DBebe					

	S	D	Y	B%
Tarih-1	10	0	4	0
XVII. yüzyılda değişen siyasi rekabet içerisinde Osmanlı Devleti nin ittifak girişimlerini açıklar.	2	0	0	0
Denizcilik faaliyetlerinin içdenizlerden okyanuslara taşınmasının dünya siyasetine ve ticaretine etkilerini analiz eder.	1	0	1	0
Avrupa düşüncesinde meydana gelen değişimleri ve bunların etkilerini analiz eder.	1	0	0	0
Modern devletler hukukunun ortaya çıkışında Westphalia (Vestfalya) Barışı nin rolünü kavrar.	1	0	1	0
Avrupa daki gelişmelere bağlı olarak Osmanlı idari, askeri ve ekonomik yapısında meydana gelen değişimleri analiz e	1	0	0	0
1700-1774 yılları arasındaki süreçte meydana gelen başlıca siyasi gelişmeleri tarih şeridi ve haritalar üzerinde gösterir	4	0	2	0
Coğrafya-1	10	3	4	30
Biyoçeşitliliğin oluşumu ve azalmasında etkili olan faktörleri açıklar.	2	0	2	0
Madde döngüleri ve enerji akışını ekosistemin devamlılığı açısından analiz eder.	2	1	0	50
Ülkelerin farklı dönemlerde izledikleri nüfus politikaları ve sonuçlarını karşılaştırır.	2	0	1	0
Şehirleri fonksiyonel özellikleri açısından karşılaştırır.	1	0	0	0
Şehirlerin küresel ve bölgesel etkilerini fonksiyonel açıdan yorumlar.	1	1	0	100
Türkiye deki şehirleri fonksiyonlarına göre ayırır eder.	2	1	1	50
Felsefe	5	1	3	20
Felsefenin ortaya çıkışı hazırlayan düşünce ortamını açıklar.	2	0	2	0
Örnek felsefi metinlerden hareketle MÖ 6. yüzyıl-MS 2. yüzyıl filozoflarının felsefi görüşlerini analiz eder.	3	1	1	33
Din Küll. ve Ahl. Bil.	5	1	3	20
Dünya hayatı ile ahiret hayatı arasında ilişki kurar.	2	1	0	50
Cenaze uğurlama ile ilgili dini uygulamaları örneklerle açıklar.	2	0	2	0
Hayatı anlamlandırmada ahiret inancının önemini fark eder.	1	0	1	0

	Soru	Doğru	Yanlış	Boş	Net	Başarı
TYT Fen	30	0	0	30	0,00	% 0
Cevap Anahtarı	A DBACECECDCEDECECEDEBCCDDCDDCDBAE					
Cevaplarınız						

11 SINIĞ BİLGİ SARMAL 2



112,812 % 85,29

BATMAN / GERCÜŞ
Gerçüş Anadolu Lisesi

11C - 470
ESRA KAVAK

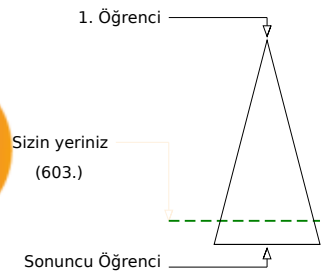
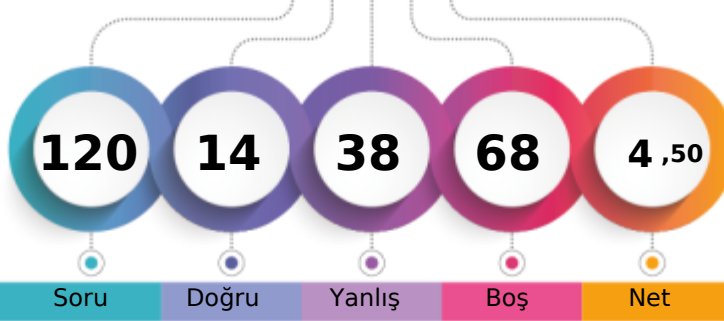

	Şube	Kurum	İlçe	İl	Genel
Öğrenci Sıra No	1	5	5	5	603 % 85,29
Sınava Katılan Öğrenci Sayısı	18	90	90	90	707

	Soru	Doğru	Yanlış	Boş	Net	Başarı
TYT Türkçe	30	7	20	3	2,00	% 7
Cevap Anahtarı	A	BDADABDCBACDBDCADBDAAECBCBDADC				
Cevaplarınız		cDbbeaDCecC dCadbcdaeaCa cb bc				

	S	D	Y	B%
Türkçe	30	7	20	23
Paragrafın Yardımcı Fikirleri (Düşünceleri)	1	0	1	0
Edebi Akımlar	1	1	0	100
HIKÂYE	4	1	3	25
Tanzimat Dönemi'nde Şiir	1	0	1	0
Servetifünun Dönemi şairlerini tanır.	1	0	1	0
Şiirde ahengi sağlayan özellikleri/unsurları belirler.	2	1	1	50
Şiirin nazım biçimini ve nazım türünü tespit eder.	1	1	0	100
Saf Şiir	1	0	1	0
Şiirde edebiyat, sanat ve fikir akımlarının/anlayışlarının yansımalarını değerlendirir.	1	1	0	100
Şiirdeki mazmun, imge ve edebî sanatları belirleyerek bunların anlama katkısını değerlendirir.	1	0	0	0
Şiirde ahengi sağlayan özellikleri/unsurları belirler. Şiirdeki mazmun, imge ve edebî sanatları belirleyerek bunların anl.	1	0	1	0
Şair ile şiir arasındaki ilişkiyi değerlendirir.	1	1	0	100
HIKÂYE Modernist hikâyelerin özelliklerini kavrar ve bu anlayışla eser veren yazarları bilir.	1	0	1	0
Toplumcu gerçekçi hikâyelerin özelliklerini kavrar ve bu anlayışla eser veren yazarları bilir. Bireyin iç dünyasını esas a	1	0	1	0
Şair ile şiir arasındaki ilişkiyi değerlendirir. ŞİİR	1	0	1	0
ŞİİR Tanzimat Dönemi şairlerini tanır.	1	0	1	0
Saf Şiir Fecriati şairlerini tanır.	1	0	1	0
Cümlelerin Öğeleri	5	0	3	0
Yazım Kuralları	2	1	1	50
Noktalama İşaretleri	2	0	2	0

	Soru	Doğru	Yanlış	Boş	Net	Başarı
TYT Matematik	30	0	1	29	-0,25	% 0
Cevap Anahtarı	A	BBDDABAABBEEDBEBBCEBCDCEBCA				
Cevaplarınız		b				

	S	D	Y	B%
Matematik-1	30	0	1	0
Yönlü açıyı açıklar.	2	0	0	0
Trigonometrik fonksiyonların birim çember yardımıyla açıklar.	22	0	1	0
Trigonometrik fonksiyon grafiklerini çizer.	2	0	0	0
Sinüs, kosinüs, tanjant fonksiyonlarının ters fonksiyonlarını açıklar.	2	0	0	0
Kosinüs teoremiyle ilgili problemler çözer.	2	0	0	0

ın yazarları bilir. Modernist hikâyelerin özelliklerini kavrar ve b

	Soru	Doğru	Yanlış	Boş	Net	Başarı
Tarih-1	10	1	7	2	-0,75	% 0
Coğrafya-1	10	3	4	3	2,00	% 20
Felsefe	5	1	3	1	0,25	% 5
Din Küll. ve Ahl. Bil.	5	2	3	0	1,25	% 25
TYT Sosyal	30	7	17	6	2,75	% 9
Cevap Anahtarı	A	AACEEAEADCBACBADAEBDBDACBDCDDE				
Cevaplarınız		A dbd cceaBe Bdc E eccdC BebeE				

	S	D	Y	B%
Tarih-1	10	1	7	10
XVII. yüzyılda değişen siyasi rekabet içerisinde Osmanlı Devleti nin ittifak girişimlerini açıklar.	2	1	0	50
Denizcilik faaliyetlerinin içdenizlerden okyanuslara taşınmasının dünya siyasetine ve ticaretine etkilerini analiz eder.	1	0	1	0
Avrupa düşüncesinde meydana gelen değişimleri ve bunların etkilerini analiz eder.	1	0	1	0
Modern devletler hukukunun ortaya çıkışında Westphalia (Vestfalya) Barışı nin rolünü kavrar.	1	0	1	0
Avrupa daki gelişmelere bağlı olarak Osmanlı idari, askeri ve ekonomik yapısında meydana gelen değişimleri analiz e	1	0	0	0
1700-1774 yılları arasındaki süreçte meydana gelen başlıca siyasi gelişmeleri tarih şeridi ve haritalar üzerinde gösterir	4	0	4	0
Coğrafya-1	10	3	4	30
Biyocoğrafya oluşumu ve azalmasında etkili olan faktörleri açıklar.	2	1	1	50
Madde döngüleri ve enerji akışını ekosistemin devamlılığı açısından analiz eder.	2	1	0	50
Ülkelerin farklı dönemlerde izledikleri nüfus politikaları ve sonuçlarını karşılaştırır.	2	0	2	0
Şehirleri fonksiyonel özellikleri açısından karşılaştırır.	1	0	0	0
Şehirlerin küresel ve bölgesel etkilerini fonksiyonel açıdan yorumlar.	1	1	0	100
Türkiye deki şehirleri fonksiyonlarına göre ayırır eder.	2	0	1	0
Felsefe	5	1	3	20
Felsefenin ortaya çıkışı hazırlayan düşünce ortamını açıklar.	2	0	2	0
Örnek felsefi metinlerden hareketle MÖ 6. yüzyıl-MS 2. yüzyıl filozoflarının felsefi görüşlerini analiz eder.	3	1	1	33
Din Küll. ve Ahl. Bil.	5	2	3	40
Dünya hayatı ile ahiret hayatı arasında ilişki kurar.	2	2	0	100
Cenaze uğurlama ile ilgili dini uygulamaları örneklerle açıklar.	2	0	2	0
Hayatı anlamlandırmada ahiret inancının önemini fark eder.	1	0	1	0

	Soru	Doğru	Yanlış	Boş	Net	Başarı
TYT Fen	30	0	0	30	0,00	% 0
Cevap Anahtarı	A	DBACECECDCEDECEDEBECDDCDDCDBAE				
Cevaplarınız						

11 SINIĞ BİLGİ SARMAL 2



0,000

%

90,24

BATMAN / GERCÜŞ
Gerçüş Anadolu Lisesi

11C - 473
FETULLAH SİNCAR

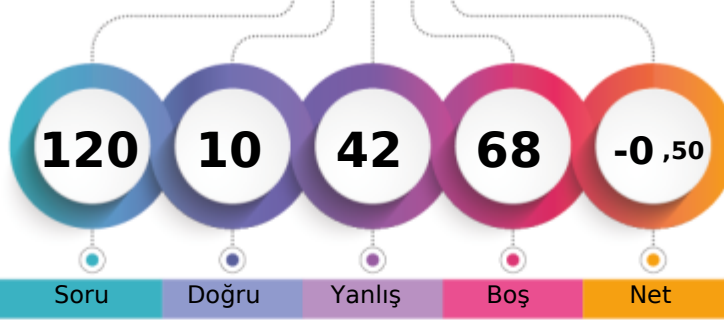

1. Öğrenci

Sizin yeriniz
(638.)

Sonuncu Öğrenci

Soru

Doğru

Yanlış

Boş

Net

Şube

Kurum

İlçe

İl

Genel

Öğrenci Sıra No

8

32

32

32

638 % 90,24

Sınava Katılan Öğrenci Sayısı

18

90

90

90

707

		Soru	Doğru	Yanlış	Boş	Net	Başarı
TYT Türkçe		30	4	17	9	-0,25	% 0
Cevap Anahtarı	A	BDADABDCBACDBDCADBDAAECBCBDADC					
Cevaplarınız	B	aAdaace Bbad adad b ce De					

	S	D	Y	B%
Türkçe	30	4	17	13
Paragrafın Yardımcı Fikirleri (Düşünceleri)	1	1	0	100
Edebi Akımlar	1	0	0	0
HİKÂYE	4	1	2	25
Tanzimat Dönemi'nde Şiir	1	1	0	100
Servetifünun Dönemi şairlerini tanır.	1	0	1	0
Şiirde ahengi sağlayan özellikleri/unsurları belirler.	2	0	2	0
Şiirin nazım biçimini ve nazım türünü tespit eder.	1	0	1	0
Saf Şiir	1	0	1	0
Şiirde edebiyat, sanat ve fikir akımlarının/anlayışlarının yansımalarını değerlendirir.	1	0	0	0
Şiirdeki mazmun, imge ve edebî sanatları belirleyerek bunların anlama katkısını değerlendirir.	1	0	0	0
Şiirde ahengi sağlayan özellikleri/unsurları belirler. Şiirdeki mazmun, imge ve edebî sanatları belirleyerek bunların anl.	1	1	0	100
Şair ile şiir arasındaki ilişkiyi değerlendirir.	1	0	1	0
HİKÂYE Modernist hikâyelerin özelliklerini kavrar ve bu anlayışla eser veren yazarları bilir.	1	0	1	0
Toplumcu gerçekçi hikâyelerin özelliklerini kavrar ve bu anlayışla eser veren yazarları bilir. Bireyin iç dünyasını esas a	1	0	1	0
Şair ile şiir arasındaki ilişkiyi değerlendirir. ŞİİR	1	0	0	0
ŞİİR Tanzimat Dönemi şairlerini tanır.	1	0	1	0
Saf Şiir Fecriyatı şairlerini tanır.	1	0	1	0
Cümlelerin Ögeleri	5	0	3	0
Yazım Kuralları	2	0	2	0
Noktalama İşaretleri	2	0	0	0

		Soru	Doğru	Yanlış	Boş	Net	Başarı
TYT Matematik		30	1	5	24	-0,25	% 0
Cevap Anahtarı	A	BBDDABAABBEEDBEBBCEBCDCEBCA					
Cevaplarınız		a e c b E b					

	S	D	Y	B%
Matematik-1	30	1	5	3
Yönlü açıyı açıklar.	2	0	1	0
Trigonometrik fonksiyonların birim çember yardımıyla açıklar.	22	1	4	5
Trigonometrik fonksiyon grafiklerini çizer.	2	0	0	0
Sinüs, kosinüs, tanjant fonksiyonlarının ters fonksiyonlarını açıklar.	2	0	0	0
Kosinüs teoremiyle ilgili problemler çözer.	2	0	0	0

ın yazarları bilir. Modernist hikâyelerin özelliklerini kavrar ve b

		Soru	Doğru	Yanlış	Boş	Net	Başarı
Tarih-1		10	0	8	2	-2,00	% 0
Coğrafya-1		10	4	3	3	3,25	% 33
Felsefe		5	0	3	2	-0,75	% 0
Din Kült. ve Ahl. Bil.		5	0	4	1	-1,00	% 0
TYT Sosyal		30	4	18	8	-0,50	% 0
Cevap Anahtarı	A	AACEEAEADCBACBADAEBBDBDACBDCDE					
Cevaplarınız		dbadcdabBAaB Ecedbc eaad					

	S	D	Y	B%
Tarih-1	10	0	8	0
XVII. yüzyılda değişen siyasi rekabet içerisinde Osmanlı Devleti nin ittifak girişimlerini açıklar.	2	0	0	0
Denizcilik faaliyetlerinin içdenizlerden okyanuslara taşınmasının dünya siyasetine ve ticaretine etkilerini analiz eder.	1	0	1	0
Avrupa düşüncesinde meydana gelen değişimleri ve bunların etkilerini analiz eder.	1	0	1	0
Modern devletler hukukunun ortaya çıkışında Westphalia (Vestfalya) Barışı nın rolünü kavrar.	1	0	1	0
Avrupa daki gelişmelere bağlı olarak Osmanlı idari, askeri ve ekonomik yapısında meydana gelen değişimleri analiz e	1	0	1	0
1700-1774 yılları arasındaki süreçte meydana gelen başlıca siyasi gelişmeleri tarih şeridi ve haritalar üzerinde gösterir	4	0	4	0
Coğrafya-1	10	4	3	40
Biyocoğrafyanın oluşumu ve azalmasında etkili olan faktörleri açıklar.	2	2	0	100
Madde döngüleri ve enerji akışını ekosistemin devamlılığı açısından analiz eder.	2	1	1	50
Ülkelerin farklı dönemlerde izledikleri nüfus politikaları ve sonuçlarını karşılaştırır.	2	0	0	0
Şehirleri fonksiyonel özellikleri açısından karşılaştırır.	1	0	0	0
Şehirlerin küresel ve bölgesel etkilerini fonksiyonel açıdan yorumlar.	1	1	0	100
Türkiye deki şehirleri fonksiyonlarına göre ayırır.	2	0	2	0
Felsefe	5	0	3	0
Felsefenin ortaya çıkışı hazırlayan düşünce ortamını açıklar.	2	0	2	0
Örnek felsefi metinlerden hareketle MÖ 6. yüzyıl-MS 2. yüzyıl felsefesinin felsefi görüşlerini analiz eder.	3	0	1	0
Din Kült. ve Ahl. Bil.	5	0	4	0
Dünya hayatı ile ahiret hayatı arasında ilişki kurar.	2	0	1	0
Cenaze uğurlama ile ilgili dini uygulamaları örneklerle açıklar.	2	0	2	0
Hayatı anlamlandırmada ahiret inancının önemi fark eder.	1	0	1	0

		Soru	Doğru	Yanlış	Boş	Net	Başarı
Fizik		10	1	1	8	0,75	% 8
Kimya		10	0	0	10	0,00	% 0
Biyoloji		10	0	1	9	-0,25	% 0
TYT Fen		30	1	2	27	0,50	% 2
Cevap Anahtarı	A	DBACECECDCEDECECEDEBCCDDCCDDBAE					
Cevaplarınız		Dd a					

	S	D	Y	B%
Fizik	10	1	1	10
Vektörlerin bileşmelerini farklı yöntemleri kullanarak hesaplar.	1	1	0	100
Bir vektörün iki boyutlu kartezyen koordinat sisteminde bileşmelerini çizerek büyüklüklerini hesaplar.	1	0	1	0
Sabit hızlı iki cismin hareketini birbirine göre yorumlar.	1	0	0	0
Net kuvvet etkisindeki cismin hareketi ile ilgili hesaplamalar yapar.	2	0	0	0
Bir boyutta sabit ivmeli hareketi analiz eder.	2	0	0	0
İki boyutta sabit ivmeli hareket ile ilgili hesaplamalar yapar.	2	0	0	0
Bir boyutta sabit ivmeli hareket ile ilgili hesaplamalar yapar.	1	0	0	0
Kimya	10	0	0	0
Atomun kuantum modeliyle açıklar.	1	0	0	0
Elementlerin periyodik sistemdeki konumu ile özellikleri arasındaki ilişkileri açıklar.	3	0	0	0
Yükseltgenme basamakları ile elektron dizilimleri arasındaki ilişkiyi açıklar.	1	0	0	0
Periyodik özelliklerdeki değişim eğilimlerini sebepleriyle açıklar.	2	0	0	0
Gaz yasalarını açıklar.	3	0	0	0
Biyoloji	10	0	1	0
Sinir sisteminin yapı, görev ve işleyişini açıklar.	3	0	0	0
Endokrin bezleri ve bu bezlerin salgıladıkları hormonları açıklar.	3	0	1	0
Duyu organlarının yapısını ve işleyişini açıklar.	3	0	0	0
Duyu organları rahatsızlıklarını açıklar.	1	0	0	0

11 SINIF BİLGİ SARMAL 2



0,000

% 90,24

BATMAN / GERCÜŞ
Gerçüş Anadolu Lisesi

11C - 475
GÜLBAHAR IŞIK

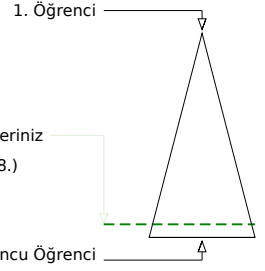
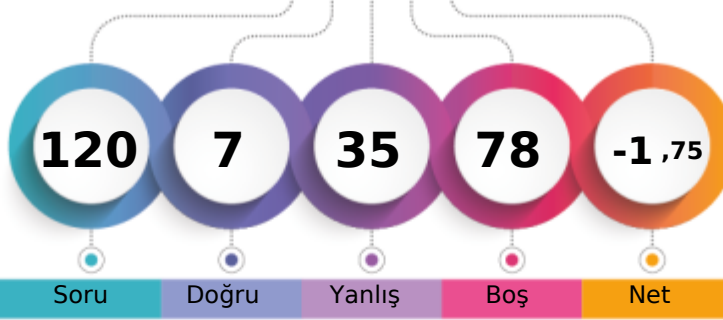

Soru Doğru Yanlış Boş Net

	Şube	Kurum	İlçe	İl	Genel
Öğrenci Sıra No	8	32	32	32	638 % 90,24
Sınava Katılan Öğrenci Sayısı	18	90	90	90	707

	Soru	Doğru	Yanlış	Boş	Net	Başarı
TYT Türkçe	30	0	16	14	-4,00	% 0
Cevap Anahtarı	B	ADABDCBACBDCADBDAAECBCBDADCB				
Cevaplarınız	ae d eadeb dede a d b c					

	Soru	Doğru	Yanlış	Boş	Net	Başarı
TYT Matematik	30	1	3	26	0,25	% 1
Cevap Anahtarı	B	DDABAABBEEDBEDBBBCEBCDCEBCABB				
Cevaplarınız	e c B a					

	S	D	Y	B%
Türkçe	30	0	16	0
HİKÂYE	4	0	0	0
Tanzimat Dönemi'nde Şiir	1	0	0	0
Servetifünun Dönemi şairlerini tanıır.	1	0	1	0
Şiirde ahengi sağlayan özellikleri/unsurları belirler.	2	0	1	0
Şiirin nazım biçimini ve nazım türünü tespit eder.	1	0	0	0
Saf Şiir	1	0	1	0
Şiirde edebiyat, sanat ve fikir akımlarının/anlayışlarının yansımalarını değerlendirir.	1	0	1	0
Şiirdeki mazmun, imge ve edebî sanatları belirleyerek bunların anlama katkısını değerlendirir.	1	0	1	0
Şiirde ahengi sağlayan özellikleri/unsurları belirler. Şiirdeki mazmun, imge ve edebî sanatları belirleyerek bunların anl.	1	0	1	0
Şair ile şiir arasındaki ilişkiyi değerlendirir.	1	0	1	0
HİKÂYE Modernist hikâyelerin özelliklerini kavrar ve bu anlayışla eser veren yazarları bilir.	1	0	1	0
Toplumcu gerçekçi hikâyelerin özelliklerini kavrar ve bu anlayışla eser veren yazarları bilir. Bireyin iç dünyasını esas a	1	0	0	0
Şair ile şiir arasındaki ilişkiyi değerlendirir. ŞİİR	1	0	1	0
ŞİİR Tanzimat Dönemi şairlerini tanıır.	1	0	1	0
Saf Şiir Fecriyatı şairlerini tanıır.	1	0	1	0
Cümlenin Öğeleri	5	0	3	0
Yazım Kuralları	2	0	1	0
Noktalama İşaretleri	2	0	0	0
Paragrafın Yardımcı Fikirleri (Düşünceleri)	1	0	1	0
Edebi Akımlar	1	0	0	0

	S	D	Y	B%
Matematik-1	30	1	3	3
Trigonometrik fonksiyonları birim çember yardımıyla açıklar.	22	1	2	5
Trigonometrik fonksiyon grafiklerini çizer.	2	0	0	0
Sinüs, kosinüs, tanjant fonksiyonlarının ters fonksiyonlarını açıklar.	2	0	0	0
Kosinüs teoremiyle ilgili problemler çözer.	2	0	0	0
Yönü açıyı açıklar.	2	0	1	0

ın yazarları bilir. Modernist hikâyelerin özelliklerini kavrar ve b

	Soru	Doğru	Yanlış	Boş	Net	Başarı
Tarih-1	10	1	7	2	-0,75	% 0
Coğrafya-1	10	3	3	4	2,25	% 23
Felsefe	5	1	3	1	0,25	% 5
Din Küll. ve Ahl. Bil.	5	1	3	1	0,25	% 5
TYT Sosyal	30	6	16	8	2,00	% 7
Cevap Anahtarı	B	CEEEADCAACBADAEBDBAACDBDDDEBC				
Cevaplarınız	ddcbebAbCB aA e dd ccDbe Be					

	Soru	Doğru	Yanlış	Boş	Net	Başarı
TYT Fen	30	0	0	30	0,00	% 0
Cevap Anahtarı	B	ACECECDCBECCEDEBCEBDCDDCDBEDD				
Cevaplarınız						

	S	D	Y	B%
Tarih-1	10	1	7	10
Denizcilik faaliyetlerinin içdenizlerden okyanuslara taşınmasının dünya siyasetine ve ticaretine etkilerini analiz eder.	1	0	0	0
Avrupa düşüncesinde meydana gelen değişimleri ve bunların etkilerini analiz eder.	1	0	0	0
Modern devletler hukukunun ortaya çıkışında Westphalia (Vestfalya) Barış'ının rolünü kavrar.	1	0	1	0
Avrupa'daki gelişmelere bağlı olarak Osmanlı idari, askeri ve ekonomik yapısında meydana gelen değişimleri analiz eder.	1	0	1	0
1700-1774 yılları arasındaki süreçte meydana gelen başlıca siyasi gelişmeleri tarih şeridi ve haritalar üzerinde gösterir.	4	0	4	0
XVII. yüzyılda değişen siyasi rekabet içerisinde Osmanlı Devleti'nin ittifak girişimlerini açıklar.	2	1	1	50
Coğrafya-1	10	3	3	30
Madde döngüleri ve enerji akışını ekosistemin devamlılığı açısından analiz eder.	2	2	0	100
Ülkelerin farklı dönemlerde izledikleri nüfus politikaları ve sonuçlarını karşılaştırır.	2	0	1	0
Şehirlerin fonksiyonel özellikleri açısından karşılaştırır.	1	1	0	100
Şehirlerin küresel ve bölgesel etkilerini fonksiyonel açıdan yorumlar.	1	0	0	0
Türkiye'deki şehirleri fonksiyonlarına göre ayırır.	2	0	1	0
Biyocoğrafyanın oluşumu ve azalmasında etkili olan faktörleri açıklar.	2	0	1	0
Felsefe	5	1	3	20
Örnek felsefi metinlerden hareketle MÖ 6. yüzyıl-MS 2. yüzyıl filozoflarının felsefi görüşlerini analiz eder.	3	0	2	0
Felsefenin ortaya çıkışını hazırlayan düşünce ortamını açıklar.	2	1	1	50
Din Küll. ve Ahl. Bil.	5	1	3	20
Cenaze uğurlama ile ilgili dini uygulamaları örneklerle açıklar.	2	0	2	0
Hayatı anlamlandırmada ahiret inancının önemini fark eder.	1	0	1	0
Dünya hayatı ile ahiret hayatı arasındaki ilişkiyi kurar.	2	1	0	50

11 SINIĞ BİLGİ SARMAL 2



0,000

%

90,24

BATMAN / GERCÜŞ
Gerçüş Anadolu Lisesi

11C - 476
GÜLİSTAN KIZMAZ

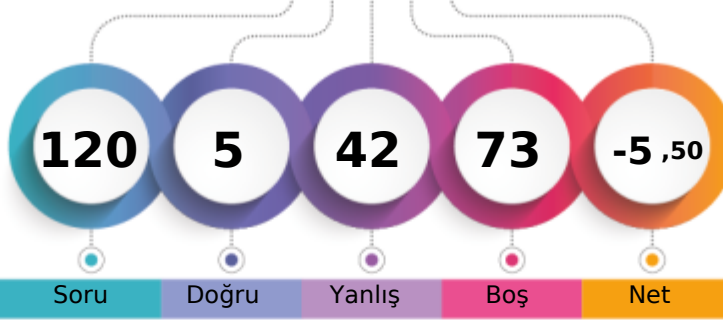

1. Öğrenci

Sizin yeriniz
(638.)

Sonuncu Öğrenci

Sonuncu Öğrenci

Soru Doğru Yanlış Boş Net

Şube Kurum İlçe İl Genel

Öğrenci Sıra No 8 32 32 32 638 % 90,24

Sınava Katılan Öğrenci Sayısı 18 90 90 90 707

		Soru	Doğru	Yanlış	Boş	Net	Başarı
TYT Türkçe		30	2	21	7	-3,25	% 0
Cevap Anahtarı	B	ADABDCBACBDCADBDACBDAECBCBDADCB					
Cevaplarınız		bbeabCec eebadbcdbba cb Cc					

S	D	Y	B%
30	2	21	7
4	1	2	25
1	0	1	0
1	0	1	0
2	0	2	0
1	1	0	100
1	0	1	0
1	0	0	0
1	0	1	0
1	0	1	0
1	0	1	0
1	0	1	0
1	0	1	0
1	0	1	0
1	0	1	0
5	0	3	0
2	0	1	0
2	0	1	0
1	0	1	0
1	0	1	0
1	0	0	0

		Soru	Doğru	Yanlış	Boş	Net	Başarı
TYT Matematik		30	0	3	27	-0,75	% 0
Cevap Anahtarı	B	DDABAABBEEDBEBDBBBCEBCEBCEBABB					
Cevaplarınız		b b c					

S	D	Y	B%
30	0	3	0
2	0	0	0
2	0	0	0
2	0	0	0
2	0	0	0
2	0	0	0
2	0	0	0

ın yazarları bilir. Modernist hikâyelerin özelliklerini kavrar ve b

		Soru	Doğru	Yanlış	Boş	Net	Başarı
Tarih-1		10	0	6	4	-1,50	% 0
Coğrafya-1		10	1	3	6	0,25	% 3
Felsefe		5	2	3	0	1,25	% 25
Din Kült. ve Ahl. Bil.		5	0	4	1	-1,00	% 0
TYT Sosyal		30	3	16	11	-1,00	% 0
Cevap Anahtarı	B	CEEAEDCAACBADAEBDBAACDBDDDEBC					
Cevaplarınız		dcdbca dc bB baDcDac ae					

S	D	Y	B%
10	0	6	0
1	0	1	0
1	0	1	0
1	0	1	0
1	0	1	0
4	0	2	0
2	0	0	0
10	1	3	10
2	0	0	0
2	0	2	0
1	0	0	0
1	0	0	0
2	0	1	0
2	0	1	0
2	1	0	50
5	2	3	40
3	1	2	33
2	1	1	50
5	0	4	0
2	0	2	0
1	0	1	0
2	0	1	0

		Soru	Doğru	Yanlış	Boş	Net	Başarı
Fizik		10	0	0	10	0,00	% 0
Kimya		10	0	0	10	0,00	% 0
Biyoloji		10	0	2	8	-0,50	% 0
TYT Fen		30	0	2	28	-0,50	% 0
Cevap Anahtarı	B	ACECECDCBEBCEDEBCEBCEBCEBCEBCEB					
Cevaplarınız		d c					

S	D	Y	B%
10	0	0	0
1	0	0	0
2	0	0	0
2	0	0	0
1	0	0	0
1	0	0	0
1	0	0	0
1	0	0	0
3	0	0	0
3	0	0	0
3	0	0	0
10	0	2	0
3	0	2	0
3	0	0	0
1	0	0	0

11 SINIG BİLGİ SARMAL 2

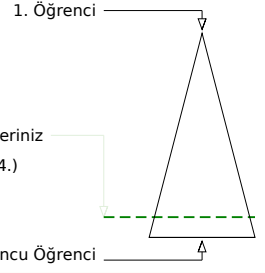
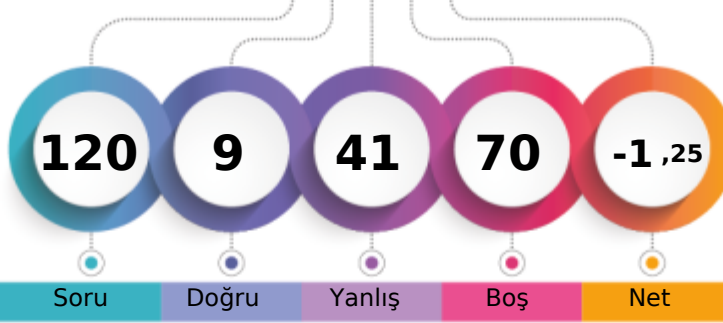

103,390 % 86,85

BATMAN / GERCÜŞ
Gerçüş Anadolu Lisesi11C - 190
HASAN YALÇIN

Soru Doğru Yanlış Boş Net

	Şube	Kurum	İlçe	İl	Genel
Öğrenci Sıra No	5	12	12	12	614 % 86,85
Sınava Katılan Öğrenci Sayısı	18	90	90	90	707

	Soru	Doğru	Yanlış	Boş	Net	Başarı
TYT Türkçe	30	5	14	11	1,50	% 5
Cevap Anahtarı	B	ADABDCBACBDCADBDAECBCBDADCB				
Cevaplarınız	aAdDacA bBbad adad a e B					

	S	D	Y	B%
Türkçe	30	5	14	17
HİKÂYE	4	0	1	0
Tanzimat Dönemi'nde Şiir	1	1	0	100
Servetifünun Dönemi şairlerini tanıır.	1	0	1	0
Şiirde ahengi sağlayan özellikleri/unsurları belirler.	2	2	0	100
Şiirin nazım biçimini ve nazım türünü tespit eder.	1	0	1	0
Saf Şiir	1	0	1	0
Şiirde edebiyat, sanat ve fikir akımlarının/anlayışlarının yansımalarını değerlendirir.	1	0	0	0
Şiirdeki mazmun, imge ve edebî sanatları belirleyerek bunların anlama katkısını değerlendirir.	1	0	1	0
Şiirde ahengi sağlayan özellikleri/unsurları belirler. Şiirdeki mazmun, imge ve edebî sanatları belirleyerek bunların anl.	1	1	0	100
Şair ile şiir arasındaki ilişkiyi değerlendirir.	1	0	1	0
HİKÂYE Modernist hikâyelerin özelliklerini kavrar ve bu anlayışla eser veren yazarları bilir.	1	0	1	0
Toplumcu gerçekçi hikâyelerin özelliklerini kavrar ve bu anlayışla eser veren yazarları bilir. Bireyin iç dünyasını esas a	1	0	1	0
Şair ile şiir arasındaki ilişkiyi değerlendirir. ŞİİR	1	0	0	0
ŞİİR Tanzimat Dönemi şairlerini tanıır.	1	0	1	0
Saf Şiir Fecriyatı şairlerini tanıır.	1	0	1	0
Cümlenin Öğeleri	5	0	2	0
Yazım Kuralları	2	0	1	0
Noktalama İşaretleri	2	0	1	0
Paragrafın Yardımcı Fikirleri (Düşünceleri)	1	1	0	100
Edebi Akımlar	1	0	0	0

	Soru	Doğru	Yanlış	Boş	Net	Başarı
TYT Matematik	30	3	8	19	1,00	% 3
Cevap Anahtarı	B	DDABAABBEEDBEDBBBCEBCDCEBCABB				
Cevaplarınız	DbAdcdab a da					

	S	D	Y	B%
Matematik-1	30	3	8	10
Trigonometrik fonksiyonları birim çember yardımıyla açıklar.	2	2	3	5
Trigonometrik fonksiyon grafiklerini çizer.	2	0	2	0
Sinüs, kosinüs, tanjant fonksiyonlarının ters fonksiyonlarını açıklar.	2	0	1	0
Kosinüs teoremiyle ilgili problemler çözer.	2	0	0	0
Yönü açıyı açıklar.	2	0	0	0

ın yazarları bilir. Modernist hikâyelerin özelliklerini kavrar ve b

	Soru	Doğru	Yanlış	Boş	Net	Başarı
Tarih-1	10	0	8	2	-2,00	% 0
Coğrafya-1	10	1	5	4	-0,25	% 0
Felsefe	5	0	3	2	-0,75	% 0
Din Küll. ve Ahl. Bil.	5	0	3	2	-0,75	% 0
TYT Sosyal	30	1	19	10	-3,75	% 0
Cevap Anahtarı	B	CEEEADCAACBADAEBDBAACDBDDDEBC				
Cevaplarınız	dbadcdab a da ceB c dbaad					

	S	D	Y	B%
Tarih-1	10	0	8	0
Denizcilik faaliyetlerinin içdenizlerden okyanuslara taşınmasının dünya siyasetine ve ticaretine etkilerini analiz eder.	1	0	1	0
Avrupa düşüncesinde meydana gelen değişimleri ve bunların etkilerini analiz eder.	1	0	1	0
Modern devletler hukukunun ortaya çıkışında Westphalia (Vestfalya) Barış'ının rolünü kavrar.	1	0	1	0
Avrupa'daki gelişmelere bağlı olarak Osmanlı idari, askeri ve ekonomik yapısında meydana gelen değişimleri analiz eder.	1	0	1	0
1700-1774 yılları arasındaki süreçte meydana gelen başlıca siyasi gelişmeleri tarih şeridi ve haritalar üzerinde gösterir.	4	0	4	0
XVII. yüzyılda değişen siyasi rekabet içerisinde Osmanlı Devleti'nin ittifak girişimlerini açıklar.	2	0	0	0
Coğrafya-1	10	1	5	10
Madde döngüleri ve enerji akışını ekosistemin devamlılığı açısından analiz eder.	2	0	1	0
Ülkelerin farklı dönemlerde izledikleri nüfus politikaları ve sonuçlarını karşılaştırır.	2	0	2	0
Şehirlerin fonksiyonel özellikleri açısından karşılaştırır.	1	0	0	0
Şehirlerin küresel ve bölgesel etkilerini fonksiyonel açıdan yorumlar.	1	0	0	0
Türkiye'deki şehirleri fonksiyonlarına göre ayırır.	2	0	2	0
Biyocoğrafyanın oluşumu ve azalmasında etkili olan faktörleri açıklar.	2	1	0	50
Felsefe	5	0	3	0
Örnek felsefi metinlerden hareketle MÖ 6. yüzyıl-MS 2. yüzyıl filozoflarının felsefi görüşlerini analiz eder.	3	0	1	0
Felsefenin ortaya çıkışını hazırlayan düşünce ortamını açıklar.	2	0	2	0
Din Küll. ve Ahl. Bil.	5	0	3	0
Cenaze uğurlama ile ilgili dini uygulamaları örneklerle açıklar.	2	0	1	0
Hayatı anlamlandırmada ahiret inancının önemini fark eder.	1	0	1	0
Dünya hayatı ile ahiret hayatı arasında ilişki kurar.	2	0	1	0

	Soru	Doğru	Yanlış	Boş	Net	Başarı
TYT Fen	30	0	0	30	0,00	% 0
Cevap Anahtarı	B	ACECECDCBECCEDEBCEBDCDDCDBEDD				
Cevaplarınız						

11 SINIĞ BİLGİ SARMAL 2



0,000

% 90,24

BATMAN / GERCÜŞ
Gerçüş Anadolu Lisesi

11C - 480
HELEN YILDIZHAN

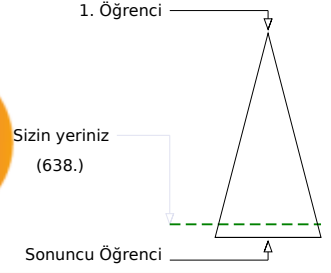
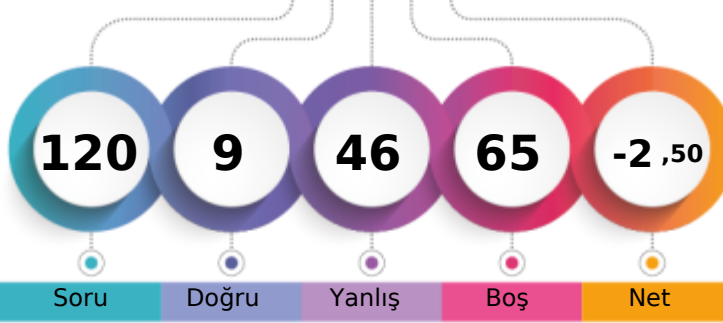

	Şube	Kurum	İlçe	İl	Genel
Öğrenci Sıra No	8	32	32	32	638 % 90,24
Sınava Katılan Öğrenci Sayısı	18	90	90	90	707

	Soru	Doğru	Yanlış	Boş	Net	Başarı
TYT Türkçe	30	2	25	3	-4,25	% 0
Cevap Anahtarı	B	ADABDCBACBDCADBDAECBCBDADCB				
Cevaplarınız		daeabdec aBd ebcdaebaa ebcabcD				

	S	D	Y	B%
Türkçe	30	2	25	7
HİKÂYE	4	0	4	0
Tanzimat Dönemi'nde Şiir	1	0	1	0
Servetfünun Dönemi şairlerini tanır.	1	0	1	0
Şiirde ahengi sağlayan özellikleri/unsurları belirler.	2	0	2	0
Şiirin nazım biçimini ve nazım türünü tespit eder.	1	0	1	0
Saf Şiir	1	0	1	0
Şiirde edebiyat, sanat ve fikir akımlarının/anlayışlarının yansımalarını değerlendirir.	1	0	0	0
Şiirdeki mazmun, imge ve edebî sanatları belirleyerek bunların anlama katkısını değerlendirir.	1	0	1	0
Şiirde ahengi sağlayan özellikleri/unsurları belirler. Şiirdeki mazmun, imge ve edebî sanatları belirleyerek bunların anl.	1	1	0	100
Şair ile şiir arasındaki ilişkiyi değerlendirir.	1	0	1	0
HİKÂYE Modernist hikâyelerin özelliklerini kavrar ve bu anlayışla eser veren yazarları bilir.	1	0	0	0
Toplumcu gerçekçi hikâyelerin özelliklerini kavrar ve bu anlayışla eser veren yazarları bilir. Bireyin iç dünyasını esas a	1	0	1	0
Şair ile şiir arasındaki ilişkiyi değerlendirir. ŞİİR	1	0	1	0
ŞİİR Tanzimat Dönemi şairlerini tanır.	1	0	1	0
Saf Şiir Fecriyatı şairlerini tanır.	1	0	1	0
Cümlenin Öğeleri	5	0	4	0
Yazım Kuralları	2	0	2	0
Noktalama İşaretleri	2	0	2	0
Paragrafın Yardımcı Fikirleri (Düşünceleri)	1	0	1	0
Edebi Akımlar	1	1	0	100

	Soru	Doğru	Yanlış	Boş	Net	Başarı
TYT Matematik	30	1	3	26	0,25	% 1
Cevap Anahtarı	B	DDABAABBEEDBEDBBBCEBCDCEBCABB				
Cevaplarınız		b	E	d	d	

	S	D	Y	B%
Matematik-1	30	1	3	3
Trigonometrik fonksiyonları birim çember yardımıyla açıklar.	22	0	2	0
Trigonometrik fonksiyon grafiklerini çizer.	2	1	0	50
Sinüs, kosinüs, tanjant fonksiyonlarının ters fonksiyonlarını açıklar.	2	0	0	0
Kosinüs teoremiyle ilgili problemler çözer.	2	0	1	0
Yönü açıyı açıklar.	2	0	0	0

ın yazarları bilir. Modernist hikâyelerin özelliklerini kavrar ve b

	Soru	Doğru	Yanlış	Boş	Net	Başarı
Tarih-1	10	1	5	4	-0,25	% 0
Coğrafya-1	10	4	5	1	2,75	% 28
Felsefe	5	0	5	0	-1,25	% 0
Din Kül. ve Ahl. Bil.	5	1	3	1	0,25	% 5
TYT Sosyal	30	6	18	6	1,50	% 5
Cevap Anahtarı	B	CEEEADCAACBADAEBDBAACDBDDDEBC				
Cevaplarınız		dE d cbe CBAbbcdeB deccbac Bd				

	S	D	Y	B%
Tarih-1	10	1	5	10
Denizcilik faaliyetlerinin içdenizlerden okyanuslara taşınmasının dünya siyasetine ve ticaretine etkilerini analiz eder.	1	0	1	0
Avrupa düşüncesinde meydana gelen değişimleri ve bunların etkilerini analiz eder.	1	1	0	100
Modern devletler hukukunun ortaya çıkışında Westphalia (Vestfalya) Barışı'nın rolünü kavrar.	1	0	0	0
Avrupa'daki gelişmelere bağlı olarak Osmanlı idari, askeri ve ekonomik yapısında meydana gelen değişimleri analiz eder.	1	0	1	0
1700-1774 yılları arasındaki süreçte meydana gelen başlıca siyasi gelişmeleri tarih şeridi ve haritalar üzerinde gösterir.	4	0	3	0
XVII. yüzyılda değişen siyasi rekabet içerisinde Osmanlı Devleti'nin ittifak girişimlerini açıklar.	2	0	0	0
Coğrafya-1	10	4	5	40
Madde döngüleri ve enerji akışını ekosistemin devamlılığı açısından analiz eder.	2	2	0	100
Ülkelerin farklı dönemlerde izledikleri nüfus politikaları ve sonuçlarını karşılaştırır.	2	1	1	50
Şehirlerin fonksiyonel özellikleri açısından karşılaştırır.	1	0	1	0
Şehirlerin küresel ve bölgesel etkilerini fonksiyonel açıdan yorumlar.	1	0	1	0
Türkiye'deki şehirleri fonksiyonlarına göre ayırır.	2	0	2	0
Biyocoğrafiliğin oluşumu ve azalmasında etkili olan faktörleri açıklar.	2	1	0	50
Felsefe	5	0	5	0
Örnek felsefi metinlerden hareketle MÖ 6. yüzyıl-MS 2. yüzyıl filozoflarının felsefi görüşlerini analiz eder.	3	0	3	0
Felsefenin ortaya çıkışını hazırlayan düşünce ortamını açıklar.	2	0	2	0
Din Kül. ve Ahl. Bil.	5	1	3	20
Cenaze uğurlama ile ilgili dini uygulamaları örneklerle açıklar.	2	0	2	0
Hayatı anlamlandırmada ahiret inancının önemini fark eder.	1	0	1	0
Dünya hayatı ile ahiret hayatı arasındaki ilişkiyi kurar.	2	1	0	50

	Soru	Doğru	Yanlış	Boş	Net	Başarı
TYT Fen	30	0	0	30	0,00	% 0
Cevap Anahtarı	B	ACECEDCDBECCEDEBCEBDCDDCDBEDD				
Cevaplarınız						

11 SINIG BİLGİ SARMAL 2



93,905 % 88,68

BATMAN / GERCÜŞ
Gerçüş Anadolu Lisesi

11C - 212
MERVE ASLAN

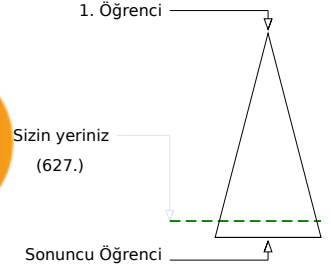
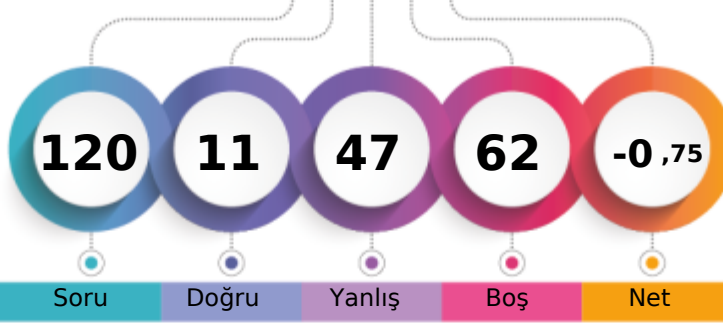

Soru Doğru Yanlış Boş Net

	Şube	Kurum	İlçe	İl	Genel
Öğrenci Sıra No	7	21	21	21	627 % 88,68
Sınava Katılan Öğrenci Sayısı	18	90	90	90	707

	Soru	Doğru	Yanlış	Boş	Net	Başarı
TYT Türkçe	30	2	17	11	-2,25	% 0
Cevap Anahtarı	A BDADABDCBACDBDCDAEBDAECBCBDADC					
Cevaplarınız	Bb b cb ec b cd b a dae cb aC					

	S	D	Y	B%
Türkçe	30	2	17	7
Paragrafın Yardımcı Fikirleri (Düşünceleri)	1	1	0	100
Edebi Akımlar	1	0	1	0
HIKÂYE	4	1	2	25
Tanzimat Dönemi'nde Şiir	1	0	0	0
Servetifünun Dönemi şairlerini tanır.	1	0	1	0
Şiirde ahengi sağlayan özellikleri/unsurları belirler.	2	0	2	0
Şiirin nazım biçimini ve nazım türünü tespit eder.	1	0	0	0
Saf Şiir	1	0	1	0
Şiirde edebiyat, sanat ve fikir akımlarının/anlayışlarının yansımalarını değerlendirir.	1	0	0	0
Şiirdeki mazmun, imge ve edebî sanatları belirleyerek bunların anlama katkısını değerlendirir.	1	0	1	0
Şiirde ahengi sağlayan özellikleri/unsurları belirler. Şiirdeki mazmun, imge ve edebî sanatları belirleyerek bunların anl.	1	0	0	0
Şair ile şiir arasındaki ilişkiyi değerlendirir.	1	0	0	0
HIKÂYE Modernist hikâyelerin özelliklerini kavrar ve bu anlayışla eser veren yazarları bilir.	1	0	1	0
Toplumcu gerçekçi hikâyelerin özelliklerini kavrar ve bu anlayışla eser veren yazarları bilir. Bireyin iç dünyasını esas a	1	0	1	0
Şair ile şiir arasındaki ilişkiyi değerlendirir. ŞİİR	1	0	0	0
ŞİİR Tanzimat Dönemi şairlerini tanır.	1	0	1	0
Saf Şiir Fecriati şairlerini tanır.	1	0	0	0
Cümlelerin Ögeleri	5	0	3	0
Yazım Kuralları	2	0	1	0
Noktalama İşaretleri	2	0	2	0

	Soru	Doğru	Yanlış	Boş	Net	Başarı
TYT Matematik	30	1	2	27	0,50	% 2
Cevap Anahtarı	A BBDDABAABBEEDBEBBCEBCDCBECA					
Cevaplarınız	c B b					

	S	D	Y	B%
Matematik-1	30	1	2	3
Yönlü açıyı açıklar.	2	0	0	0
Trigonometrik fonksiyonları birim çember yardımıyla açıklar.	22	1	2	5
Trigonometrik fonksiyon grafiklerini çizer.	2	0	0	0
Sinüs, kosinüs, tanjant fonksiyonlarının ters fonksiyonlarını açıklar.	2	0	0	0
Kosinüs teoremiyle ilgili problemler çözer.	2	0	0	0

ın yazarları bilir. Modernist hikâyelerin özelliklerini kavrar ve b

	Soru	Doğru	Yanlış	Boş	Net	Başarı
Tarih-1	10	1	7	2	-0,75	% 0
Coğrafya-1	10	4	6	0	2,50	% 25
Felsefe	5	2	3	0	1,25	% 25
Din Küll. ve Ahl. Bil.	5	1	3	1	0,25	% 5
TYT Sosyal	30	8	19	3	3,25	% 11
Cevap Anahtarı	A AACEEAEADCBACBADAEBDBDACBDCDE					
Cevaplarınız	d ed dccaCBACBdabcdecDbCcBebe					

	S	D	Y	B%
Tarih-1	10	1	7	10
XVII. yüzyılda değişen siyasi rekabet içerisinde Osmanlı Devleti nin ittifak girişimlerini açıklar.	2	0	1	0
Denizcilik faaliyetlerinin içdenizlerden okyanuslara taşınmasının dünya siyasetine ve ticaretine etkilerini analiz eder.	1	0	1	0
Avrupa düşüncesinde meydana gelen değişimleri ve bunların etkilerini analiz eder.	1	0	1	0
Modern devletler hukukunun ortaya çıkışında Westphalia (Vestfalya) Barışı nın rolünü kavrar.	1	0	0	0
Avrupa daki gelişmelere bağlı olarak Osmanlı idari, askeri ve ekonomik yapısında meydana gelen değişimleri analiz eder.	1	0	1	0
1700-1774 yılları arasındaki süreçte meydana gelen başlıca siyasi gelişmeleri tarih şeridi ve haritalar üzerinde gösterir	4	1	3	25
Coğrafya-1	10	4	6	40
Biyocoğrafyanın oluşumu ve azalmasında etkili olan faktörleri açıklar.	2	2	0	100
Madde döngüleri ve enerji akışını ekosistemin devamlılığı açısından analiz eder.	2	2	0	100
Ülkelerin farklı dönemlerde izledikleri nüfus politikaları ve sonuçlarını karşılaştırır.	2	2	0	0
Şehirleri fonksiyonel özellikleri açısından karşılaştırır.	1	0	1	0
Şehirlerin küresel ve bölgesel etkilerini fonksiyonel açıdan yorumlar.	1	0	1	0
Türkiye deki şehirleri fonksiyonlarına göre ayırır.	2	0	2	0
Felsefe	5	2	3	40
Felsefenin ortaya çıkışı hazırlayan düşünce ortamını açıklar.	2	1	1	50
Örnek felsefi metinlerden hareketle MÖ 6. yüzyıl-MS 2. yüzyıl filozoflarının felsefi görüşlerini analiz eder.	3	1	2	33
Din Küll. ve Ahl. Bil.	5	1	3	20
Dünya hayatı ile ahiret hayatı arasında ilişki kurar.	2	1	0	50
Cenaze uğurlama ile ilgili dini uygulamaları örneklerle açıklar.	2	0	2	0
Hayatı anlamlandırmada ahiret inancının önemi fark eder.	1	0	1	0

	Soru	Doğru	Yanlış	Boş	Net	Başarı
Fizik	10	0	3	7	-0,75	% 0
Kimya	10	0	0	10	0,00	% 0
Biyoloji	10	0	6	4	-1,50	% 0
TYT Fen	30	0	9	21	-2,25	% 0
Cevap Anahtarı	A DBACECECDCEDECECEBCEBDCDDCCDDBAE					
Cevaplarınız	e ab eeb e dc					

	S	D	Y	B%
Fizik	10	0	3	0
Vektörlerin bileşmelerini farklı yöntemleri kullanarak hesaplar.	1	0	1	0
Bir vektörün iki boyutlu kartezyen koordinat sisteminde bileşmelerini çizerek büyüklüklerini hesaplar.	1	0	0	0
Sabit hızlı iki cismin hareketini birbirine göre yorumlar.	1	0	0	0
Net kuvvet etkisindeki cismin hareketi ile ilgili hesaplamalar yapar.	2	0	1	0
Bir boyutta sabit ivmeli hareketi analiz eder.	2	0	1	0
İki boyutta sabit ivmeli hareket ile ilgili hesaplamalar yapar.	2	0	0	0
Bir boyutta sabit ivmeli hareket ile ilgili hesaplamalar yapar.	1	0	0	0
Kimya	10	0	0	0
Atomun kuantum modeliyle açıklar.	1	0	0	0
Elementlerin periyodik sistemdeki konumu ile özellikleri arasındaki ilişkileri açıklar.	3	0	0	0
Yükseltgenme basamakları ile elektron dizilimleri arasındaki ilişkiyi açıklar.	1	0	0	0
Periyodik özelliklerdeki değişim eğilimlerini sebepleriyle açıklar.	2	0	0	0
Gaz yasalarını açıklar.	3	0	0	0
Biyoloji	10	0	6	0
Sinir sisteminin yapı, görev ve işleyişini açıklar.	3	0	1	0
Endokrin bezleri ve bu bezlerin salgıladıkları hormonları açıklar.	3	0	3	0
Duyu organlarının yapısını ve işleyişini açıklar.	3	0	1	0
Duyu organları rahatsızlıklarını açıklar.	1	0	1	0

11 SINIG BİLGİ SARMAL 2



0,000

%

90,24

BATMAN / GERCÜŞ
Gerçüş Anadolu Lisesi

11C - 184
MÜLAYİM YILMAZ

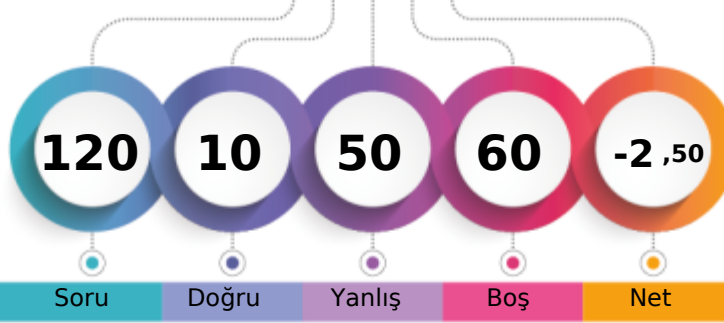

1. Öğrenci

Sizin yeriniz
(638.)

Sonuncu Öğrenci

↑

	Şube	Kurum	İlçe	İl	Genel
Öğrenci Sıra No	8	32	32	32	638 % 90,24
Sınava Katılan Öğrenci Sayısı	18	90	90	90	707

	Soru	Doğru	Yanlış	Boş	Net	Başarı
TYT Türkçe	30	4	26	0	-2,50	% 0
Cevap Anahtarı	B	ADABDCBACDBCDACBDAEBCBCBDADCB				
Cevaplarınız		AbbdccaceCodbcebccacbaBaBebceee				

	S	D	Y	B%
Türkçe	30	4	26	13
HIKÂYE	4	1	3	25
Tanzimat Dönemi'nde Şiir	1	0	1	0
Servetifünun Dönemi şairlerini tanır.	1	0	1	0
Şiirde ahengi sağlayan özellikleri/unsurları belirler.	2	0	2	0
Şiirin nazım biçimini ve nazım türünü tespit eder.	1	0	1	0
Saf Şiir	1	0	1	0
Şiirde edebiyat, sanat ve fikir akımlarının/anlayışlarının yansımalarını değerlendirir.	1	1	0	100
Şiirdeki mazmun, imge ve edebî sanatları belirleyerek bunların anlama katkısını değerlendirir.	1	0	1	0
Şiirde ahengi sağlayan özellikleri/unsurları belirler. Şiirdeki mazmun, imge ve edebî sanatları belirleyerek bunların anl.	1	0	1	0
Şair ile şiir arasındaki ilişkiyi değerlendirir.	1	0	1	0
HIKÂYE Modernist hikâyelerin özelliklerini kavrar ve bu anlayışla eser veren yazarları bilir.	1	0	1	0
Toplumcu gerçekçi hikâyelerin özelliklerini kavrar ve bu anlayışla eser veren yazarları bilir. Bireyin iç dünyasını esas a	1	0	1	0
Şair ile şiir arasındaki ilişkiyi değerlendirir. ŞİİR	1	0	1	0
ŞİİR Tanzimat Dönemi şairlerini tanır.	1	0	1	0
Saf Şiir Fecriyatı şairlerini tanır.	1	0	1	0
Cümlenin Öğeleri	5	1	4	20
Yazım Kuralları	2	0	2	0
Noktalama İşaretleri	2	1	1	50
Paragrafın Yardımcı Fikirleri (Düşünceleri)	1	0	1	0
Edebi Akımlar	1	0	1	0

	Soru	Doğru	Yanlış	Boş	Net	Başarı
TYT Matematik	30	0	0	30	0,00	% 0
Cevap Anahtarı	B	DDABAABBEEDBEDBBBCEBCDCCEBCABB				
Cevaplarınız						

ın yazarları bilir. Modernist hikâyelerin özelliklerini kavrar ve b

	Soru	Doğru	Yanlış	Boş	Net	Başarı
Tarih-1	10	1	9	0	-1,25	% 0
Coğrafya-1	10	2	8	0	0,00	% 0
Felsefe	5	2	3	0	1,25	% 25
Din Kül. ve Ahl. Bil.	5	1	4	0	0,00	% 0
TYT Sosyal	30	6	24	0	0,00	% 0
Cevap Anahtarı	B	CEEEADCAACBADAEBDBAACDBDDDEBC				
Cevaplarınız		CbcddecdbcbdcabdddeBAAbDdeeeabBd				

	S	D	Y	B%
Tarih-1	10	1	9	10
Denizcilik faaliyetlerinin içdenizlerden okyanuslara taşınmasının dünya siyasetine ve ticaretine etkilerini analiz eder.	1	1	0	100
Avrupa düşüncesinde meydana gelen değişimleri ve bunların etkilerini analiz eder.	1	0	1	0
Modern devletler hukukunun ortaya çıkışında Westphalia (Vestfalya) Barışının rolünü kavrar.	1	0	1	0
Avrupa'daki gelişmelere bağlı olarak Osmanlı idari, askeri ve ekonomik yapısında meydana gelen değişimleri analiz eder.	1	0	1	0
1700-1774 yılları arasındaki süreçte meydana gelen başlıca siyasi gelişmeleri tarih şerhidi ve haritalar üzerinde gösterir.	4	0	4	0
XVII. yüzyılda değişen siyasi rekabet içerisinde Osmanlı Devleti'nin ittifak girişimlerini açıklar.	2	0	2	0
Coğrafya-1	10	2	8	20
Madde döngüleri ve enerji akışını ekosistemin devamlılığı açısından analiz eder.	2	0	2	0
Ülkelerin farklı dönemlerde izledikleri nüfus politikaları ve sonuçlarını karşılaştırır.	2	0	2	0
Şehirlerin fonksiyonel özellikleri açısından karşılaştırır.	1	0	1	0
Şehirlerin küresel ve bölgesel etkilerini fonksiyonel açıdan yorumlar.	1	0	1	0
Türkiye'deki şehirleri fonksiyonlarına göre ayırır.	2	0	2	0
Biyocoğrafyanın oluşumu ve azalmasında etkili olan faktörleri açıklar.	2	2	0	100
Felsefe	5	2	3	40
Örnek felsefi metinlerden hareketle MÖ 6. yüzyıl-MS 2. yüzyıl filozoflarının felsefi görüşlerini analiz eder.	3	2	1	67
Felsefenin ortaya çıkışını hazırlayan düşünce ortamını açıklar.	2	0	2	0
Din Kül. ve Ahl. Bil.	5	1	4	20
Cenaze uğurlama ile ilgili dini uygulamaları örneklerle açıklar.	2	0	2	0
Hayatı anlamlandırmada ahiret inancının önemini fark eder.	1	0	1	0
Dünya hayatı ile ahiret hayatı arasındaki ilişkiyi kurar.	2	1	1	50

	Soru	Doğru	Yanlış	Boş	Net	Başarı
TYT Fen	30	0	0	30	0,00	% 0
Cevap Anahtarı	B	ACECECDCBECCEDEBCEBCDCDDCDBEDD				
Cevaplarınız						

11 SINIG BİLGİ SARMAL 2



0,000

%

90,24

BATMAN / GERCÜŞ
Gerçüş Anadolu Lisesi

11C - 493
NAİME SOYORAL

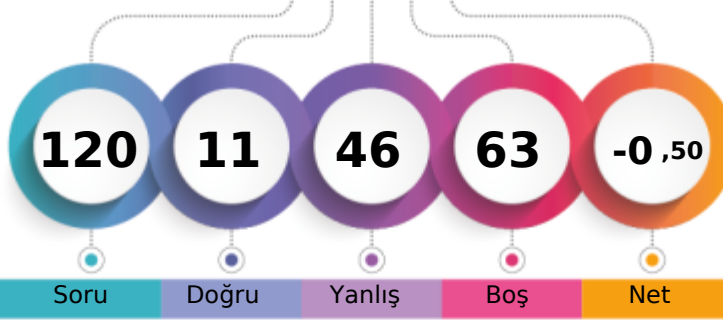

1. Öğrenci

Sizin yeriniz
(638.)

Sonuncu Öğrenci

Soru

Doğru

Yanlış

Boş

Net

Şube

Kurum

İlçe

İl

Genel

Öğrenci Sıra No

8

32

32

32

638 % 90,24

Sınava Katılan Öğrenci Sayısı

18

90

90

90

707

		Soru	Doğru	Yanlış	Boş	Net	Başarı
TYT Türkçe		30	4	21	5	-1,25	% 0
Cevap Anahtarı	A	BDADABDCBACBDCDCADBDAAECBCBDADC					
Cevaplarınız		cd cdbCebbcea dAbeabaa a becc					

S	D	Y	B%
30	4	21	13
Türkçe			
Paragrafın Yardımcı Fikirleri (Düşünceleri)			
1	0	1	0
Edebi Akımlar			
1	1	0	100
HİKÂYE			
4	1	1	25
Tanzimat Dönemi'nde Şiir			
1	0	1	0
Servetifünun Dönemi şairlerini tanır.			
1	0	1	0
Şiirde ahengi sağlayan özellikleri/unsurları belirler.			
2	0	2	0
Şiirin nazım biçimini ve nazım türünü tespit eder.			
1	1	0	100
Saf Şiir			
1	0	1	0
Şiirde edebiyat, sanat ve fikir akımlarının/anlayışlarının yansımalarını değerlendirir.			
1	0	1	0
Şiirdeki mazmun, imge ve edebî sanatları belirleyerek bunların anlama katkısını değerlendirir.			
1	0	1	0
Şiirde ahengi sağlayan özellikleri/unsurları belirler. Şiirdeki mazmun, imge ve edebî sanatları belirleyerek bunların anl.			
1	0	1	0
Şair ile şiir arasındaki ilişkiyi değerlendirir.			
1	0	1	0
HİKÂYE Modernist hikâyelerin özelliklerini kavrar ve bu anlayışla eser veren yazarları bilir.			
1	0	0	0
Toplumcu gerçekçi hikâyelerin özelliklerini kavrar ve bu anlayışla eser veren yazarları bilir. Bireyin iç dünyasını esas a			
1	0	1	0
Şair ile şiir arasındaki ilişkiyi değerlendirir. ŞİİR			
1	1	0	100
ŞİİR Tanzimat Dönemi şairlerini tanır.			
1	0	1	0
Saf Şiir Fecriyatı şairlerini tanır.			
1	0	1	0
Cümlenin Ögeleri			
5	0	4	0
Yazım Kuralları			
2	0	2	0
Noktalamaya İşaretleri			
2	0	1	0

		Soru	Doğru	Yanlış	Boş	Net	Başarı
TYT Matematik		30	0	4	26	-1,00	% 0
Cevap Anahtarı	A	BBDDABAABBEEDBEBBCEBCDCEBCA					
Cevaplarınız		eab b					

S	D	Y	B%
30	0	4	0
Matematik-1			
Yönlü açıyı açıklar.			
2	0	2	0
Trigonometrik fonksiyonları birim çember yardımıyla açıklar.			
22	0	2	0
Trigonometrik fonksiyon grafiklerini çizer.			
2	0	0	0
Sinüs, kosinüs, tanjant fonksiyonlarının ters fonksiyonlarını açıklar.			
2	0	0	0
Kosinüs teoremiyle ilgili problemler çözer.			
2	0	0	0

ın yazarları bilir. Modernist hikâyelerin özelliklerini kavrar ve b

		Soru	Doğru	Yanlış	Boş	Net	Başarı
TYT Sosyal		30	7	21	2	1,75	% 6
Cevap Anahtarı	A	AAACEEAEADCBACBADAEBDBDACBDCDDE					
Cevaplarınız		bddEddccaaBeaBdb EdedDdCcBebe					

S	D	Y	B%
10	1	9	10
Tarih-1			
XVII. yüzyılda değişen siyasi rekabet içerisinde Osmanlı Devleti nin ittifak girişimlerini açıklar.			
2	0	2	0
Denizcilik faaliyetlerinin içdenizlerde okyanuslara taşınmasının dünya siyasetine ve ticaretine etkilerini analiz eder.			
1	0	1	0
Avrupa düşüncesinde meydana gelen değişimleri ve bunların etkilerini analiz eder.			
1	1	0	100
Modern devletler hukukunun ortaya çıkışında Westphalia (Vestfalya) Barışı nin rolünü kavrar.			
1	0	1	0
Avrupa daki gelişmelere bağlı olarak Osmanlı idari, askeri ve ekonomik yapısında meydana gelen değişimleri analiz e			
1	0	1	0
1700-1774 yılları arasındaki süreçte meydana gelen başlıca siyasi gelişmeleri tarih şeridi ve haritalar üzerinde gösterir			
4	0	4	0
Coğrafya-1			
10	3	6	30
Biyocoğrafyanın oluşumu ve azalmasında etkili olan faktörleri açıklar.			
2	1	1	50
Madde döngüleri ve enerji akışını ekosistemin devamlılığı açısından analiz eder.			
2	1	1	50
Ülkelerin farklı dönemlerde izledikleri nüfus politikaları ve sonuçlarını karşılaştırır.			
2	0	2	0
Şehirleri fonksiyonel özellikleri açısından karşılaştırır.			
1	0	0	0
Şehirlerin küresel ve bölgesel etkilerini fonksiyonel açıdan yorumlar.			
1	1	0	100
Türkiye deki şehirleri fonksiyonlarına göre ayırır eder.			
2	0	2	0
Felsefe			
5	2	3	40
Felsefenin ortaya çıkışı hazırlayan düşünce ortamını açıklar.			
2	1	1	50
Örnek felsefi metinlerden hareketle MÖ 6. yüzyıl-MS 2. yüzyıl filozoflarının felsefi görüşlerini analiz eder.			
3	1	2	33
Din Kült. ve Ahl. Bil.			
5	1	3	20
Dünya hayatı ile ahiret hayatı arasında ilişki kurar.			
2	1	0	50
Cenaze uğurlama ile ilgili dini uygulamaları örneklerle açıklar.			
2	0	2	0
Hayatı anlamlandırmada ahiret inancının önemini fark eder.			
1	0	1	0

		Soru	Doğru	Yanlış	Boş	Net	Başarı
TYT Fen		30	0	0	30	0,00	% 0
Cevap Anahtarı	A	DBACECECDCEDECEDEBECDDCDDCDBAE					
Cevaplarınız							

11 SINIG BİLGİ SARMAL 2



0,000

%

90,24

BATMAN / GERCÜŞ
Gerçüş Anadolu Lisesi

11C - 126
NARİN KESKİN

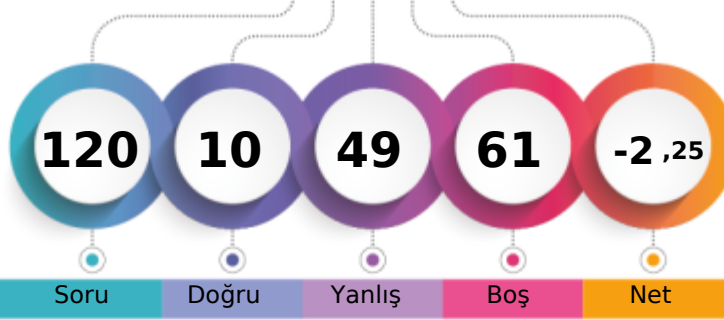

1. Öğrenci

Sizin yeriniz
(638.)

Sonuncu Öğrenci

↑

Soru

Doğru

Yanlış

Boş

Net

Şube

Kurum

İlçe

İl

Genel

Öğrenci Sıra No

8

32

32

32

638 % 90,24

Sınava Katılan Öğrenci Sayısı

18

90

90

90

707

		Soru	Doğru	Yanlış	Boş	Net	Başarı
TYT Türkçe		30	4	21	5	-1,25	% 0
Cevap Anahtarı	A	BDADABDCBACDBDCADBDAAECBCBDADC					
Cevaplarınız		da bAabbace dCbaccdaea cbeDC					

S	D	Y	B%
30	4	21	13
Türkçe			
Paragrafın Yardımcı Fikirleri (Düşünceleri)			
1	0	1	0
Edebi Akımlar			
1	0	1	0
HİKÂYE			
4	2	1	50
Tanzimat Dönemi'nde Şiir			
1	1	0	100
Servetifünun Dönemi şairlerini tanır.			
1	0	1	0
Şiirde ahengi sağlayan özellikleri/unsurları belirler.			
2	0	2	0
Şiirin nazım biçimini ve nazım türünü tespit eder.			
1	0	1	0
Saf Şiir			
1	0	1	0
Şiirde edebiyat, sanat ve fikir akımlarının/anlayışlarının yansımalarını değerlendirir.			
1	0	1	0
Şiirdeki mazmun, imge ve edebî sanatları belirleyerek bunların anlama katkısını değerlendirir.			
1	0	0	0
Şiirde ahengi sağlayan özellikleri/unsurları belirler. Şiirdeki mazmun, imge ve edebî sanatları belirleyerek bunların anl.			
1	0	1	0
Şair ile şiir arasındaki ilişkiyi değerlendirir.			
1	1	0	100
HİKÂYE Modernist hikâyelerin özelliklerini kavrar ve bu anlayışla eser veren yazarları bilir.			
1	0	1	0
Toplumcu gerçekçi hikâyelerin özelliklerini kavrar ve bu anlayışla eser veren yazarları bilir. Bireyin iç dünyasını esas a			
1	0	1	0
Şair ile şiir arasındaki ilişkiyi değerlendirir. ŞİİR			
1	0	1	0
ŞİİR Tanzimat Dönemi şairlerini tanır.			
1	0	1	0
Saf Şiir Fecriyatı şairlerini tanır.			
1	0	1	0
Cümlelerin Öğeleri			
5	0	4	0
Yazım Kuralları			
2	0	1	0
Noktalamaya İşaretleri			
2	0	1	0

		Soru	Doğru	Yanlış	Boş	Net	Başarı
TYT Matematik		30	1	5	24	-0,25	% 0
Cevap Anahtarı	A	BBDDABAABEEEDBEBDBBCEBCDCEBCA					
Cevaplarınız		aeDbc c					

S	D	Y	B%
30	1	5	3
Matematik-1			
Yönlü açıyı açıklar.			
2	0	2	0
Trigonometrik fonksiyonları birim çember yardımıyla açıklar.			
22	1	3	5
Trigonometrik fonksiyon grafiklerini çizer.			
2	0	0	0
Sinüs, kosinüs, tanjant fonksiyonlarının ters fonksiyonlarını açıklar.			
2	0	0	0
Kosinüs teoremiyle ilgili problemler çözer.			
2	0	0	0

ın yazarları bilir. Modernist hikâyelerin özelliklerini kavrar ve b

		Soru	Doğru	Yanlış	Boş	Net	Başarı
Tarih-1		10	0	9	1	-2,25	% 0
Coğrafya-1		10	3	7	0	1,25	% 13
Felsefe		5	1	4	0	0,00	% 0
Din Kült. ve Ahl. Bil.		5	1	3	1	0,25	% 5
TYT Sosyal		30	5	23	2	-0,75	% 0
Cevap Anahtarı	A	AACEEAEADCBACBADAEEDBDACBDCDDE					
Cevaplarınız		bcddddd cabBeeBdebEdecbbCcBebe					

S	D	Y	B%
10	0	9	0
Tarih-1			
XVII. yüzyılda değişen siyasi rekabet içerisinde Osmanlı Devleti nin ittifak girişimlerini açıklar.			
2	0	2	0
Denizcilik faaliyetlerinin içdenizlerden okyanuslara taşınmasının dünya siyasetine ve ticaretine etkilerini analiz eder.			
1	0	1	0
Avrupa düşüncesinde meydana gelen değişimleri ve bunların etkilerini analiz eder.			
1	0	1	0
Modern devletler hukukunun ortaya çıkışında Westphalia (Vestfalya) Barışı nin rolünü kavrar.			
1	0	1	0
Avrupa daki gelişmelere bağlı olarak Osmanlı idari, askeri ve ekonomik yapısında meydana gelen değişimleri analiz e			
1	0	1	0
1700-1774 yılları arasındaki süreçte meydana gelen başlıca siyasi gelişmeleri tarih şeridi ve haritalar üzerinde gösterir			
4	0	3	0
Coğrafya-1			
10	3	7	30
Biyocoğrafyanın oluşumu ve azalmasında etkili olan faktörleri açıklar.			
2	1	1	50
Madde döngüleri ve enerji akışını ekosistemin devamlılığı açısından analiz eder.			
2	1	1	50
Ülkelerin farklı dönemlerde izledikleri nüfus politikaları ve sonuçlarını karşılaştırır.			
2	0	2	0
Şehirleri fonksiyonel özellikleri açısından karşılaştırır.			
1	0	1	0
Şehirlerin küresel ve bölgesel etkilerini fonksiyonel açıdan yorumlar.			
1	1	0	100
Türkiye deki şehirleri fonksiyonlarına göre ayırır eder.			
2	0	2	0
Felsefe			
5	1	4	20
Felsefenin ortaya çıkışı hazırlayan düşünce ortamını açıklar.			
2	0	2	0
Örnek felsefi metinlerden hareketle MÖ 6. yüzyıl-MS 2. yüzyıl filozoflarının felsefi görüşlerini analiz eder.			
3	1	2	33
Din Kült. ve Ahl. Bil.			
5	1	3	20
Dünya hayatı ile ahiret hayatı arasında ilişki kurar.			
2	1	0	50
Cenaze uğurlama ile ilgili dini uygulamaları örneklerle açıklar.			
2	0	2	0
Hayatı anlamlandırmada ahiret inancının önemini fark eder.			
1	0	1	0

		Soru	Doğru	Yanlış	Boş	Net	Başarı
TYT Fen		30	0	0	30	0,00	% 0
Cevap Anahtarı	A	DBACECECDCEDECEDEBECDDCDDCDBAE					
Cevaplarınız							

11 SINIĞ BİLGİ SARMAL 2



0,000

%

90,24

BATMAN / GERCÜŞ
Gerçüş Anadolu Lisesi

11C - 0
RAMAZAN TURĞUT

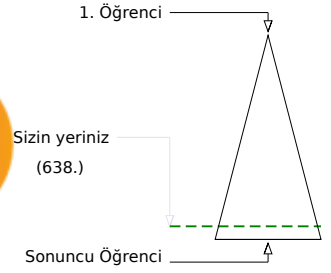
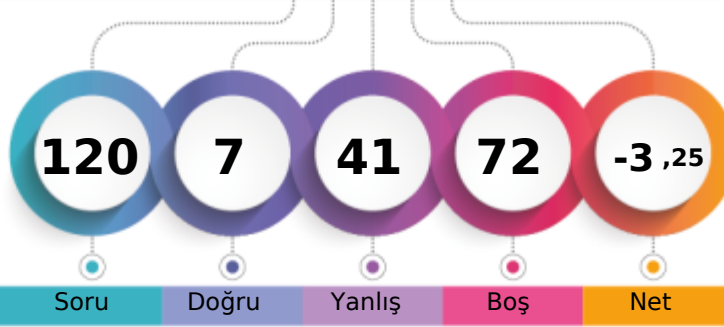

Soru Doğru Yanlış Boş Net

Şube Kurum İlçe İl Genel

Öğrenci Sıra No 8 32 32 32 638 % 90,24

Sınava Katılan Öğrenci Sayısı 18 90 90 90 707

	Soru	Doğru	Yanlış	Boş	Net	Başarı
TYT Türkçe	30	1	17	12	-3,25	% 0
Cevap Anahtarı	A BDADABDCBACDBCDCAEDBAEBCBBDADC					
Cevaplarınız	c dceba bada d ceb C ab b					

S	D	Y	B%	
30	1	17	3	
Türkçe	30	1	17	3
Paragrafın Yardımcı Fikirleri (Düşünceleri)	1	0	1	0
Edebi Akımlar	1	0	0	0
HIKÂYE	4	0	1	0
Tanzimat Dönemi'nde Şiir	1	0	1	0
Servetifünun Dönemi şairlerini tanır.	1	0	1	0
Şiirde ahengi sağlayan özellikleri/unsurları belirler.	2	0	1	0
Şiirin nazım biçimini ve nazım türünü tespit eder.	1	0	1	0
Saf Şiir	1	0	1	0
Şiirde edebiyat, sanat ve fikir akımlarının/anlayışlarının yansımalarını değerlendirir.	1	0	1	0
Şiirdeki mazmun, imge ve edebî sanatları belirleyerek bunların anlama katkısını değerlendirir.	1	0	1	0
Şiirde ahengi sağlayan özellikleri/unsurları belirler. Şiirdeki mazmun, imge ve edebî sanatları belirleyerek bunların anl.	1	0	1	0
Şair ile şiir arasındaki ilişkiyi değerlendirir.	1	0	1	0
HIKÂYE Modernist hikâyelerin özelliklerini kavrar ve bu anlayışla eser veren yazarları bilir.	1	0	0	0
Toplumcu gerçekçi hikâyelerin özelliklerini kavrar ve bu anlayışla eser veren yazarları bilir. Bireyin iç dünyasını esas a	1	0	1	0
Şair ile şiir arasındaki ilişkiyi değerlendirir. ŞİİR	1	0	0	0
ŞİİR Tanzimat Dönemi şairlerini tanır.	1	0	1	0
Saf Şiir Fecriyatı şairlerini tanır.	1	0	1	0
Cümlelerin Özellikleri	5	0	3	0
Yazım Kuralları	2	1	0	50
Noktalama İşareti	2	0	0	0

	Soru	Doğru	Yanlış	Boş	Net	Başarı
TYT Matematik	30	1	6	23	-0,50	% 0
Cevap Anahtarı	A BBDDABAABEEEDBEDEBBBCBCEBCEBCA					
Cevaplarınız	edbcB Bc					

S	D	Y	B%	
30	1	6	3	
Matematik-1	30	1	6	3
Yönlü açıyı açıklar.	2	0	2	0
Trigonometrik fonksiyonları birim çember yardımıyla açıklar.	22	1	4	5
Trigonometrik fonksiyon grafiklerini çizer.	2	0	0	0
Sinüs, kosinüs, tanjant fonksiyonlarının ters fonksiyonlarını açıklar.	2	0	0	0
Kosinüs teoremiyle ilgili problemler çözer.	2	0	0	0

ın yazarları bilir. Modernist hikâyelerin özelliklerini kavrar ve b

	Soru	Doğru	Yanlış	Boş	Net	Başarı
Tarih-1	10	0	4	6	-1,00	% 0
Coğrafya-1	10	4	6	0	2,50	% 25
Felsefe	5	0	3	2	-0,75	% 0
Din Kült. ve Ahl. Bil.	5	1	4	0	0,00	% 0
TYT Sosyal	30	5	17	8	0,75	% 3
Cevap Anahtarı	A AACEEAEADCBACBADAEBDBDACBCDDE					
Cevaplarınız	bdc BcBdceEdb bd cBaaed					

S	D	Y	B%	
10	4	6	40	
Tarih-1	10	4	40	
XVII. yüzyılda değişen siyasi rekabet içerisinde Osmanlı Devleti nin ittifak girişimlerini açıklar.	2	0	2	0
Denizcilik faaliyetlerinden okyanuslara taşınmasının dünya siyasetine ve ticaretine etkilerini analiz eder.	1	0	1	0
Avrupa düşüncesinde meydana gelen değişimleri ve bunların etkilerini analiz eder.	1	0	1	0
Modern devletler hukukunun ortaya çıkışında Westphalia (Vestfalya) Barışının rolünü kavrar.	1	0	0	0
Avrupadaki gelişmelere bağlı olarak Osmanlı idari, askeri ve ekonomik yapısında meydana gelen değişimleri analiz eder.	1	0	0	0
1700-1774 yılları arasındaki süreçte meydana gelen başlıca siyasi gelişmeleri tarih şeridi ve haritalar üzerinde gösterir.	4	0	0	0
Coğrafya-1	10	4	6	40
Biyocoğrafyanın oluşumu ve azalması etkili olan faktörleri açıklar.	2	1	1	50
Madde döngüleri ve enerji akışını ekosistemin devamlılığı açısından analiz eder.	2	2	0	100
Ülkelerin farklı dönemlerde izledikleri nüfus politikaları ve sonuçlarını karşılaştırır.	2	2	0	0
Şehirleri fonksiyonel özellikleri açısından karşılaştırır.	1	0	1	0
Şehirlerin küresel ve bölgesel etkilerini fonksiyonel açıdan yorumlar.	1	1	0	100
Türkiye deki şehirleri fonksiyonlarına göre ayırır.	2	0	2	0
Felsefe	5	0	3	0
Felsefenin ortaya çıkışı hazırlayan düşünce ortamını açıklar.	2	0	1	0
Örnek felsefi metinlerden hareketle MÖ 6. yüzyıl-MS 2. yüzyıl felsefelerinin felsefi görüşlerini analiz eder.	3	0	2	0
Din Kült. ve Ahl. Bil.	5	1	4	20
Dünya hayatı ile ahiret hayatı arasında ilişki kurar.	2	1	1	50
Cenaze uğurlama ile ilgili dini uygulamaları örneklerle açıklar.	2	0	2	0
Hayatı anlamlandırmada ahiret inancının önemi fark eder.	1	0	1	0

	Soru	Doğru	Yanlış	Boş	Net	Başarı
Fizik	10	0	1	9	-0,25	% 0
Kimya	10	0	0	10	0,00	% 0
Biyoloji	10	0	0	10	0,00	% 0
TYT Fen	30	0	1	29	-0,25	% 0
Cevap Anahtarı	A DBACECECDCEDECEBCEBDDCDDCDABE					
Cevaplarınız	a					

S	D	Y	B%	
10	0	1	0	
Fizik	10	0	1	0
Vektörlerin bileşmelerini farklı yöntemleri kullanarak hesaplar.	1	0	0	0
Bir vektörün iki boyutlu kartezyen koordinat sisteminde bileşmelerini çizerek büyüklüklerini hesaplar.	1	0	0	0
Sabit hızlı iki cismin hareketini birbirine göre yorumlar.	1	0	0	0
Net kuvvet etkisindeki cismin hareketi ile ilgili hesaplamalar yapar.	2	0	0	0
Bir boyutta sabit ivmeli hareketi analiz eder.	2	0	1	0
İki boyutta sabit ivmeli hareket ile ilgili hesaplamalar yapar.	2	0	0	0
Bir boyutta sabit ivmeli hareket ile ilgili hesaplamalar yapar.	1	0	0	0
Kimya	10	0	0	0
Atomu kuantum modeliyle açıklar.	1	0	0	0
Elementlerin periyodik sistemdeki konumu ile özellikleri arasındaki ilişkileri açıklar.	3	0	0	0
Yükseltgenme basamakları ile elektron dizilimleri arasındaki ilişkiyi açıklar.	1	0	0	0
Periyodik özelliklerdeki değişim eğilimlerini sebepleriyle açıklar.	2	0	0	0
Gaz yasalmasını açıklar.	3	0	0	0
Biyoloji	10	0	0	0
Sinir sisteminin yapı, görev ve işleyişini açıklar.	3	0	0	0
Endokrin bezleri ve bu bezlerin salgıladıkları hormonları açıklar.	3	0	0	0
Duyu organlarının yapısını ve işleyişini açıklar.	3	0	0	0
Duyu organları rahatsızlıklarını açıklar.	1	0	0	0

11 SINIĞ BİLGİ SARMAL 2



98,417

%

88,12

BATMAN / GERCÜŞ
Gerçüş Anadolu Lisesi

11C - 498
REMZİYE SÖĞÜT

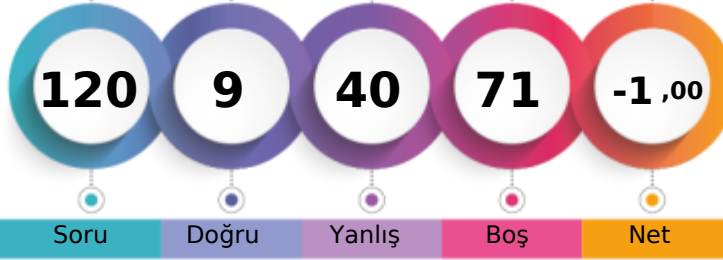

1. Öğrenci

Sizin yeriniz
(623.)

Sonuncu Öğrenci

↑

Soru

Doğru

Yanlış

Boş

Net

Şube

Kurum

İlçe

İl

Genel

Öğrenci Sıra No

6

17

17

17

623 % 88,12

Sınava Katılan Öğrenci Sayısı

18

90

90

90

707

		Soru	Doğru	Yanlış	Boş	Net	Başarı
TYT Türkçe		30	5	18	7	0,50	% 2
Cevap Anahtarı	A	BDADABDCBACDBDCADBDAAECBCBDADC					
Cevaplarınız		cDbb c B b d bdbbdabEac cbeDC					

	S	D	Y	B%
Türkçe	30	5	18	17
Paragrafın Yardımcı Fikirleri (Düşünceleri)	1	0	1	0
Edebi Akımlar	1	1	0	100
HİKÂYE	4	2	2	50
Tanzimat Dönemi'nde Şiir	1	0	0	0
Servetifünun Dönemi şairlerini tanır.	1	0	1	0
Şiirde ahengi sağlayan özellikleri/unsurları belirler.	2	0	0	0
Şiirin nazım biçimini ve nazım türünü tespit eder.	1	0	0	0
Saf Şiir	1	1	0	100
Şiirde edebiyat, sanat ve fikir akımlarının/anlayışlarının yansımalarını değerlendirir.	1	0	1	0
Şiirdeki mazmun, imge ve edebî sanatları belirleyerek bunların anlama katkısını değerlendirir.	1	0	0	0
Şiirde ahengi sağlayan özellikleri/unsurları belirler. Şiirdeki mazmun, imge ve edebî sanatları belirleyerek bunların anl.	1	0	1	0
Şair ile şiir arasındaki ilişkiyi değerlendirir.	1	0	0	0
HİKÂYE Modernist hikâyelerin özelliklerini kavrar ve bu anlayışla eser veren yazarları bilir.	1	0	1	0
Toplumcu gerçekçi hikâyelerin özelliklerini kavrar ve bu anlayışla eser veren yazarları bilir. Bireyin iç dünyasını esas a	1	0	1	0
Şair ile şiir arasındaki ilişkiyi değerlendirir. ŞİİR	1	0	1	0
ŞİİR Tanzimat Dönemi şairlerini tanır.	1	0	1	0
Saf Şiir Fecriyatı şairlerini tanır.	1	0	1	0
Cümlenin Öğeleri	5	0	4	0
Yazım Kuralları	2	0	2	0
Noktalama İşaretleri	2	1	1	50

		Soru	Doğru	Yanlış	Boş	Net	Başarı
TYT Matematik		30	0	1	29	-0,25	% 0
Cevap Anahtarı	A	BBDDABAABBEEDBEBBCEBCDCBECA					
Cevaplarınız		c					

	S	D	Y	B%
Matematik-1	30	0	1	0
Yönlü açıyı açıklar.	2	0	1	0
Trigonometrik fonksiyonları birim çember yardımıyla açıklar.	22	0	0	0
Trigonometrik fonksiyon grafiklerini çizer.	2	0	0	0
Sinüs, kosinüs, tanjant fonksiyonlarının ters fonksiyonlarını açıklar.	2	0	0	0
Kosinüs teoremiyle ilgili problemler çözer.	2	0	0	0

ın yazarları bilir. Modernist hikâyelerin özelliklerini kavrar ve b

		Soru	Doğru	Yanlış	Boş	Net	Başarı
Tarih-1		10	0	9	1	-2,25	% 0
Coğrafya-1		10	3	5	2	1,75	% 18
Felsefe		5	0	4	1	-1,00	% 0
Din Kült. ve Ahl. Bil.		5	1	3	1	0,25	% 5
TYT Sosyal		30	4	21	5	-1,25	% 0
Cevap Anahtarı	A	AAACEEAEADCBACBADAEBDBDACBDCDDE					
Cevaplarınız		bbd ddcbeb d BAabEdecdbd cBebe					

	S	D	Y	B%
Tarih-1	10	0	9	0
XVII. yüzyılda değişen siyasi rekabet içerisinde Osmanlı Devleti nin ittifak girişimlerini açıklar.	2	0	2	0
Denizcilik faaliyetlerinin içdenizlerden okyanuslara taşınmasının dünya siyasetine ve ticaretine etkilerini analiz eder.	1	0	1	0
Avrupa düşüncesinde meydana gelen değişimleri ve bunların etkilerini analiz eder.	1	0	0	0
Modern devletler hukukunun ortaya çıkışında Westphalia (Vestfalya) Barışı nin rolünü kavrar.	1	0	1	0
Avrupa daki gelişmelere bağlı olarak Osmanlı idari, askeri ve ekonomik yapısında meydana gelen değişimleri analiz e	1	0	1	0
1700-1774 yılları arasındaki süreçte meydana gelen başlıca siyasi gelişmeleri tarih şeridi ve haritalar üzerinde gösterir	4	0	4	0
Coğrafya-1	10	3	5	30
Biyoçeşitliliğin oluşumu ve azalmasında etkili olan faktörleri açıklar.	2	0	1	0
Madde döngüleri ve enerji akışını ekosistemin devamlılığı açısından analiz eder.	2	1	0	50
Ülkelerin farklı dönemlerde izledikleri nüfus politikaları ve sonuçlarını karşılaştırır.	2	1	1	50
Şehirleri fonksiyonel özellikleri açısından karşılaştırır.	1	0	1	0
Şehirlerin küresel ve bölgesel etkilerini fonksiyonel açıdan yorumlar.	1	1	0	100
Türkiye deki şehirleri fonksiyonlarına göre ayırır eder.	2	0	2	0
Felsefe	5	0	4	0
Felsefenin ortaya çıkışını hazırlayan düşünce ortamını açıklar.	2	0	2	0
Örnek felsefi metinlerden hareketle MÖ 6. yüzyıl-MS 2. yüzyıl filozoflarının felsefi görüşlerini analiz eder.	3	0	2	0
Din Kült. ve Ahl. Bil.	5	1	3	20
Dünya hayatı ile ahiret hayatı arasında ilişki kurar.	2	1	0	50
Cenaze uğurlama ile ilgili dini uygulamaları örneklerle açıklar.	2	0	2	0
Hayatı anlamlandırmada ahiret inancının önemini fark eder.	1	0	1	0

		Soru	Doğru	Yanlış	Boş	Net	Başarı
TYT Fen		30	0	0	30	0,00	% 0
Cevap Anahtarı	A	DBACECECDCEDECEDEBECDDCDDCDBAE					
Cevaplarınız							

11 SINIG BİLGİ SARMAL 2



0,000

%

90,24

BATMAN / GERCÜŞ
Gerçüş Anadolu Lisesi

11C - 199
YUNUS OĞUZ

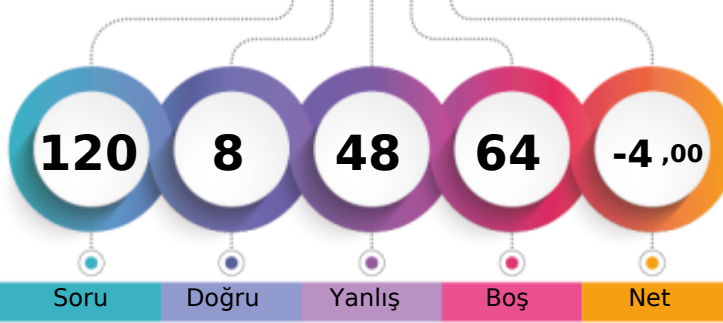

1. Öğrenci

Sizin yeriniz
(638.)

Sonuncu Öğrenci

Soru

Doğru

Yanlış

Boş

Net

Şube

Kurum

İlçe

İl

Genel

Öğrenci Sıra No

8

32

32

32

638 % 90,24

Sınava Katılan Öğrenci Sayısı

18

90

90

90

707

		Soru	Doğru	Yanlış	Boş	Net	Başarı
TYT Türkçe		30	3	21	6	-2,25	% 0
Cevap Anahtarı	B	ADABDCBACDBCDADBDAECBCBDADCB					
Cevaplarınız		bbdd b dDeacdbbdaAb a ceb Cee					

S	D	Y	B%
30	3	21	10
Türkçe			
HİKÂYE			
4	1	2	25
Tanzimat Dönemi'nde Şiir			
1	0	1	0
Servetfünun Dönemi şairlerini tanır.			
1	0	1	0
Şiirde ahengi sağlayan özellikleri/unsurları belirler.			
2	0	0	0
Şiirin nazım biçimini ve nazım türünü tespit eder.			
1	0	1	0
Saf Şiir			
1	0	0	0
Şiirde edebiyat, sanat ve fikir akımlarının/anlayışlarının yansımalarını değerlendirir.			
1	0	1	0
Şiirdeki mazmun, imge ve edebî sanatları belirleyerek bunların anlama katkısını değerlendirir.			
1	1	0	100
Şiirde ahengi sağlayan özellikleri/unsurları belirler. Şiirdeki mazmun, imge ve edebî sanatları belirleyerek bunların anl.			
1	0	1	0
Şair ile şiir arasındaki ilişkiyi değerlendirir.			
1	0	1	0
HİKÂYE Modernist hikâyelerin özelliklerini kavrar ve bu anlayışla eser veren yazarları bilir.			
1	0	1	0
Toplumcu gerçekçi hikâyelerin özelliklerini kavrar ve bu anlayışla eser veren yazarları bilir. Bireyin iç dünyasını esas a			
1	0	1	0
Şair ile şiir arasındaki ilişkiyi değerlendirir. ŞİİR			
1	0	1	0
ŞİİR Tanzimat Dönemi şairlerini tanır.			
1	0	1	0
Saf Şiir Fecriyatı şairlerini tanır.			
1	0	1	0
Cümlenin Öğeleri			
5	0	4	0
Yazım Kuralları			
2	1	0	50
Noktalama İşaretleri			
2	0	2	0
Paragrafın Yardımcı Fikirleri (Düşünceleri)			
1	0	1	0
Edebi Akımlar			
1	0	1	0

		Soru	Doğru	Yanlış	Boş	Net	Başarı
TYT Matematik		30	0	0	30	0,00	% 0
Cevap Anahtarı	B	DDABAABBEEDBEDBBBCEBCDCEBABB					
Cevaplarınız							

ın yazarları bilir. Modernist hikâyelerin özelliklerini kavrar ve b

		Soru	Doğru	Yanlış	Boş	Net	Başarı
Tarih-1		10	2	7	1	0,25	% 3
Coğrafya-1		10	1	9	0	-1,25	% 0
Felsefe		5	0	2	3	-0,50	% 0
Din Kült. ve Ahl. Bil.		5	1	4	0	0,00	% 0
TYT Sosyal		30	4	22	4	-1,50	% 0
Cevap Anahtarı	B	CEEAEDCAACBADAEBDBAACDBDDDEBC					
Cevaplarınız		dcddEcaCb Ccdabadedec d b eDdae					

S	D	Y	B%
10	2	7	20
Tarih-1			
Denizcilik faaliyetlerinin içdenizlerden okyanuslara taşınmasının dünya siyasetine ve ticaretine etkilerini analiz eder.			
1	0	1	0
Avrupa düşüncesinde meydana gelen değişimleri ve bunların etkilerini analiz eder.			
1	0	1	0
Modern devletler hukukunun ortaya çıkışında Westphalia (Vestfalya) Barışı'nın rolünü kavrar.			
1	0	1	0
Avrupa'daki gelişmelere bağlı olarak Osmanlı idari, askerî ve ekonomik yapısında meydana gelen değişimleri analiz eder.			
1	0	1	0
1700-1774 yılları arasındaki süreçte meydana gelen başlıca siyasi gelişmeleri tarih şerhî ve haritalar üzerinde gösterir.			
4	2	2	50
XVII. yüzyılda değişen siyasi rekabet içerisinde Osmanlı Devleti'nin ittifak girişimlerini açıklar.			
2	0	1	0
Coğrafya-1			
10	1	9	10
Madde döngüleri ve enerji akışını ekosistemin devamlılığı açısından analiz eder.			
2	1	1	50
Ülkelerin farklı dönemlerde izledikleri nüfus politikaları ve sonuçlarını karşılaştırır.			
2	0	2	0
Şehirlerin fonksiyonel özelliklerini açıklar.			
1	0	1	0
Şehirlerin küresel ve bölgesel etkilerini fonksiyonel açıdan yorumlar.			
1	0	1	0
Türkiye'deki şehirleri fonksiyonlarına göre ayırır.			
2	0	2	0
Biyocoğrafyanın oluşumu ve azalmasında etkili olan faktörleri açıklar.			
2	0	2	0
Felsefe			
5	0	2	0
Örnek felsefi metinlerden hareketle MÖ 6. yüzyıl-MS 2. yüzyıl filozoflarının felsefi görüşlerini analiz eder.			
3	0	2	0
Felsefenin ortaya çıkışını hazırlayan düşünce ortamını açıklar.			
2	0	0	0
Din Kült. ve Ahl. Bil.			
5	1	4	20
Cenaze uğurlama ile ilgili dini uygulamaları örneklerle açıklar.			
2	0	2	0
Hayatı anlamlandırmada ahiret inancının önemini fark eder.			
1	1	0	100
Dünya hayatı ile ahiret hayatı arasında ilişki kurar.			
2	0	2	0

		Soru	Doğru	Yanlış	Boş	Net	Başarı
Fizik		10	0	0	10	0,00	% 0
Kimya		10	0	0	10	0,00	% 0
Biyoloji		10	1	5	4	-0,25	% 0
TYT Fen		30	1	5	24	-0,25	% 0
Cevap Anahtarı	B	ACECECDCBECEDEBCEDECDCCDABEDD					
Cevaplarınız		b eceBd					

S	D	Y	B%
10	0	0	0
Fizik			
Sabit hızlı iki cismin hareketini birbirine göre yorumlar.			
1	0	0	0
Net kuvvet etkisindeki cismin hareketi ile ilgili hesaplamalar yapar.			
2	0	0	0
Bir boyutta sabit ivmeli hareketi analiz eder.			
2	0	0	0
İki boyutta sabit ivmeli hareket ile ilgili hesaplamalar yapar.			
2	0	0	0
Bir boyutta sabit ivmeli hareket ile ilgili hesaplamalar yapar.			
1	0	0	0
Vektörlerin bileşmelerini farklı yöntemleri kullanarak hesaplar.			
1	0	0	0
Bir vektörün iki boyutlu Kartezyen koordinat sisteminde bileşmelerini çizerek büyüklüklerini hesaplar.			
1	0	0	0
Kimya			
10	0	0	0
Yükseltgenme basamakları ile elektron dizilimleri arasındaki ilişkiyi açıklar.			
1	0	0	0
Elementlerin periyodik sistemdeki konumu ile özellikleri arasındaki ilişkiyi açıklar.			
3	0	0	0
Periyodik özelliklerdeki değişim eğilimlerini sebepleriyle açıklar.			
2	0	0	0
Gaz yasalarını açıklar.			
3	0	0	0
Atomun kuantum modeliyle açıklar.			
1	0	0	0
Biyoloji			
10	1	5	10
Endokrin bezleri ve bu bezlerin salgıladıkları hormonları açıklar.			
3	0	2	0
Duyu organlarının yapısını ve işleyişini açıklar.			
3	1	1	33
Sinir sisteminin yapı, görev ve işleyişini açıklar.			
3	0	1	0
Duyu organları rahatsızlıklarını açıklar.			
1	0	1	0

11 SINIG BİLGİ SARMAL 2



108,907 % 85,43

BATMAN / GERCÜŞ
Gerçüş Anadolu Lisesi

11C - 492
YUSUF ASLAN

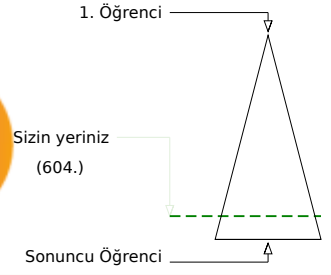
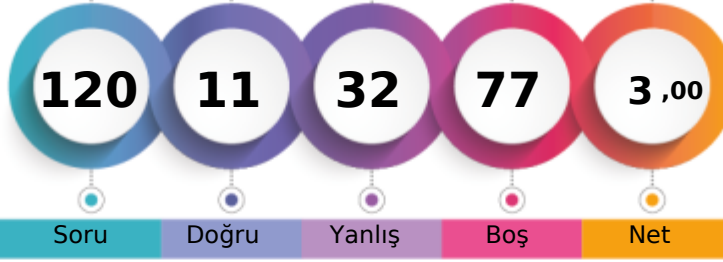

Soru Doğru Yanlış Boş Net

Şube Kurum İlçe İl Genel

Öğrenci Sıra No 2 6 6 6 604 % 85,43

Sınava Katılan Öğrenci Sayısı 18 90 90 90 707

		Soru	Doğru	Yanlış	Boş	Net	Başarı
TYT Türkçe		30	4	12	14	1,00	% 3
Cevap Anahtarı	B	ADABDCBACBDCADBDACBDCBDADCB					
Cevaplarınız		cddDea	cb	bea da		CBD	

	S	D	Y	B%
Türkçe	30	4	12	13
HİKÂYE	4	1	1	25
Tanzimat Dönemi'nde Şiir	1	0	1	0
Servetifünun Dönemi şairlerini tanıır.	1	0	1	0
Şiirde ahengi sağlayan özellikleri/unsurları belirler.	2	1	0	50
Şiirin nazım biçimini ve nazım türünü tespit eder.	1	0	1	0
Saf Şiir	1	0	1	0
Şiirde edebiyat, sanat ve fikir akımlarının/anlayışlarının yansımalarını değerlendirir.	1	0	0	0
Şiirdeki mazmun, imge ve edebî sanatları belirleyerek bunların anlama katkısını değerlendirir.	1	0	0	0
Şiirde ahengi sağlayan özellikleri/unsurları belirler. Şiirdeki mazmun, imge ve edebî sanatları belirleyerek bunların anl.	1	0	1	0
Şair ile şiir arasındaki ilişkiyi değerlendirir.	1	0	1	0
HİKÂYE Modernist hikâyelerin özelliklerini kavrar ve bu anlayışla eser veren yazarları bilir.	1	0	0	0
Toplumcu gerçekçi hikâyelerin özelliklerini kavrar ve bu anlayışla eser veren yazarları bilir. Bireyin iç dünyasını esas a	1	0	0	0
Şair ile şiir arasındaki ilişkiyi değerlendirir. ŞİİR	1	0	0	0
ŞİİR Tanzimat Dönemi şairlerini tanıır.	1	0	1	0
Saf Şiir Fecriyatı şairlerini tanıır.	1	0	1	0
Cümlenin Öğeleri	5	0	1	0
Yazım Kuralları	2	0	1	0
Noktalama İşaretleri	2	0	1	0
Paragrafın Yardımcı Fikirleri (Düşünceleri)	1	1	0	100
Edebi Akımlar	1	1	0	100

		Soru	Doğru	Yanlış	Boş	Net	Başarı
TYT Matematik		30	1	3	26	0,25	% 1
Cevap Anahtarı	B	DDABAABBEEDBEDBBBCEBCEBCEBABB					
Cevaplarınız			be		aB		

	S	D	Y	B%
Matematik-1	30	1	3	3
Trigonometrik fonksiyonların birim çember yardımıyla açıklar.	2	0	2	0
Trigonometrik fonksiyon grafiklerini çizer.	2	0	0	0
Sinüs, kosinüs, tanjant fonksiyonlarının ters fonksiyonlarını açıklar.	2	0	0	0
Kosinüs teoremiyle ilgili problemler çözer.	2	0	0	0
Yönü açıyı açıklar.	2	1	1	50

ın yazarları bilir. Modernist hikâyelerin özelliklerini kavrar ve b

		Soru	Doğru	Yanlış	Boş	Net	Başarı
Tarih-1		10	1	2	7	0,50	% 5
Coğrafya-1		10	4	5	1	2,75	% 28
Felsefe		5	0	2	3	-0,50	% 0
Din Küll. ve Ahl. Bil.		5	0	4	1	-1,00	% 0
TYT Sosyal		30	5	13	12	1,75	% 6
Cevap Anahtarı	B	CEEAEADCAACBADAEEDBAACDBDDDEBC					
Cevaplarınız		d	aC	CBdadEdb	A	cc be ee	

	S	D	Y	B%
Tarih-1	10	1	2	10
Denizcilik faaliyetlerinin içdenizlerden okyanuslara taşınmasının dünya siyasetine ve ticaretine etkilerini analiz eder.	1	0	0	0
Avrupa düşüncesinde meydana gelen değişimleri ve bunların etkilerini analiz eder.	1	0	0	0
Modern devletler hukukunun ortaya çıkışında Westphalia (Vestfalya) Barışı'nın rolünü kavrar.	1	0	0	0
Avrupa'daki gelişmelere bağlı olarak Osmanlı idari, askerî ve ekonomik yapısında meydana gelen değişimleri analiz eder.	1	0	1	0
1700-1774 yılları arasındaki süreçte meydana gelen başlıca siyasi gelişmeleri tarih şerhî ve haritalar üzerinde gösterir.	4	1	1	25
XVII. yüzyılda değişen siyasi rekabet içerisinde Osmanlı Devleti'nin ittifak girişimlerini açıklar.	2	0	0	0
Coğrafya-1	10	4	5	40
Madde döngüleri ve enerji akışı ekosistemin devamlılığı açısından analiz eder.	2	2	0	100
Ülkelerin farklı dönemlerde izledikleri nüfus politikaları ve sonuçlarını karşılaştırır.	2	0	2	0
Şehirlerin fonksiyonel özelliklerini açıklar ve karşılaştırır.	1	0	1	0
Şehirlerin küresel ve bölgesel etkilerini fonksiyonel açıdan yorumlar.	1	1	0	100
Türkiye'deki şehirleri fonksiyonlarına göre ayırır.	2	0	2	0
Biyocoğrafyanın oluşumu ve azalmasında etkili olan faktörleri açıklar.	2	1	0	50
Felsefe	5	0	2	0
Örnek felsefi metinlerden hareketle MÖ 6. yüzyıl-MS 2. yüzyıl filozoflarının felsefi görüşlerini analiz eder.	3	0	1	0
Felsefenin ortaya çıkışını hazırlayan düşünce ortamını açıklar.	2	0	1	0
Din Küll. ve Ahl. Bil.	5	0	4	0
Cenaze uğurlama ile ilgili dini uygulamaları örneklerle açıklar.	2	0	2	0
Hayatı anlamlandırmada ahiret inancının önemini fark eder.	1	0	1	0
Dünya hayatı ile ahiret hayatı arasında ilişki kurar.	2	0	1	0

		Soru	Doğru	Yanlış	Boş	Net	Başarı
Fizik		10	0	2	8	-0,50	% 0
Kimya		10	1	1	8	0,75	% 8
Biyoloji		10	0	1	9	-0,25	% 0
TYT Fen		30	1	4	25	0,00	% 0
Cevap Anahtarı	B	ACECECDCBECCEDEBCEDECDCCDABEDD					
Cevaplarınız		ab	c	d	b		

	S	D	Y	B%
Fizik	10	0	2	0
Sabit hızlı iki cismin hareketini birbirine göre yorumlar.	1	0	0	0
Net kuvvet etkisindeki cismin hareketi ile ilgili hesaplamalar yapar.	2	0	0	0
Bir boyutta sabit ivmeli hareketi analiz eder.	2	0	0	0
İki boyutta sabit ivmeli hareket ile ilgili hesaplamalar yapar.	2	0	1	0
Bir boyutta sabit ivmeli hareket ile ilgili hesaplamalar yapar.	1	0	1	0
Vektörlerin bileşmelerini farklı yöntemleri kullanarak hesaplar.	1	0	0	0
Bir vektörün iki boyutlu Kartezyen koordinat sisteminde bileşmelerini çizecek büyüklüklerini hesaplar.	1	0	0	0
Kimya	10	1	1	10
Yükseltgenme basamakları ile elektron dizilimleri arasındaki ilişkiyi açıklar.	1	0	0	0
Elementlerin periyodik sistemdeki konumu ile özellikleri arasındaki ilişkiyi açıklar.	3	1	0	33
Periyodik özelliklerdeki değişim eğilimlerini sebepleriyle açıklar.	2	0	1	0
Gaz yasalarını açıklar.	3	0	0	0
Atomun kuantum modeliyle açıklar.	1	0	0	0
Biyoloji	10	0	1	0
Endokrin bezleri ve bu bezlerin salgıladıkları hormonları açıklar.	3	0	0	0
Duyu organlarının yapısını ve işleyişini açıklar.	3	0	0	0
Sinir sisteminin yapı, görev ve işleyişini açıklar.	3	0	0	0
Duyu organları rahatsızlıklarını açıklar.	1	0	1	0

11 SINIG BİLGİ SARMAL 2



0,000

%

90,24

BATMAN / GERCÜŞ
Gerçüş Anadolu Lisesi

11C - 188
YUSUF GÜNEŞ

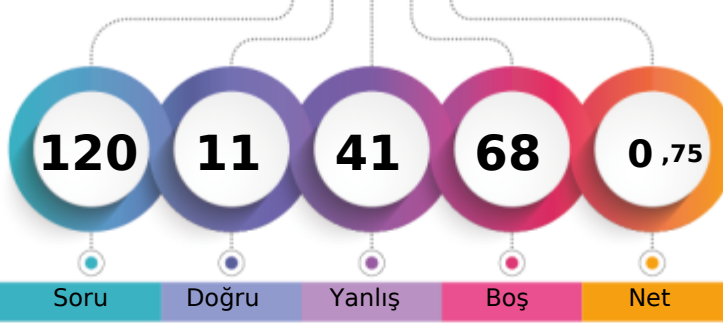

1. Öğrenci

Sizin yeriniz
(638.)

Sonuncu Öğrenci

Şube Kurum İlçe İl Genel
Öğrenci Sıra No 8 32 32 32 638 % 90,24
Sınava Katılan Öğrenci Sayısı 18 90 90 90 707

		Soru	Doğru	Yanlış	Boş	Net	Başarı
TYT Türkçe		30	3	20	7	-2,00	% 0
Cevap Anahtarı	B	ADABDCBACBDCADBDAAECBCBDADCB					
Cevaplarınız		bcbabCc eBebCdedb d ecb bac					

S	D	Y	B%
30	3	20	10
4	0	4	0
1	0	1	0
1	0	1	0
2	0	1	0
1	1	0	100
1	0	1	0
1	0	0	0
1	0	1	0
1	0	1	0
1	1	0	100
1	0	1	0
1	0	1	0
1	0	1	0
5	0	4	0
2	0	0	0
2	0	1	0
1	0	1	0
1	0	1	0

		Soru	Doğru	Yanlış	Boş	Net	Başarı
TYT Matematik		30	1	3	26	0,25	% 1
Cevap Anahtarı	B	DDABAABBEEDBEDBBBCEBCDCEBCABB					
Cevaplarınız		a B d d					

S	D	Y	B%
30	1	3	3
22	1	2	5
2	0	1	0
2	0	0	0
2	0	0	0
2	0	0	0

ın yazarları bilir. Modernist hikâyelerin özelliklerini kavrar ve b

		Soru	Doğru	Yanlış	Boş	Net	Başarı
Tarih-1		10	2	7	1	0,25	% 3
Coğrafya-1		10	4	5	1	2,75	% 28
Felsefe		5	1	2	2	0,50	% 10
Din Kül. ve Ahl. Bil.		5	0	4	1	-1,00	% 0
TYT Sosyal		30	7	18	5	2,50	% 8
Cevap Anahtarı	B	CEEEADCAACBADAEBDBAACDBDDDEBC					
Cevaplarınız		ddbdEebdA CBAC EdeaeA b abeca					

S	D	Y	B%
10	2	7	20
1	0	1	0
1	0	1	0
1	0	1	0
1	0	1	0
4	1	3	25
2	1	0	50
10	4	5	40
2	2	0	100
2	1	1	50
1	0	0	0
1	1	0	100
2	0	2	0
2	0	2	0
5	1	2	20
3	1	1	33
2	0	1	0
5	0	4	0
2	0	1	0
1	0	1	0
2	0	2	0

		Soru	Doğru	Yanlış	Boş	Net	Başarı
TYT Fen		30	0	0	30	0,00	% 0
Cevap Anahtarı	B	ACECECDCBECCEDEBCEBDCDDCDBEDD					
Cevaplarınız							

11 SINIG BİLGİ SARMAL 2



0,000

%

90,24

BATMAN / GERCÜŞ
Gerçüş Anadolu Lisesi

11D - 378
BEHİYE ÇELİK

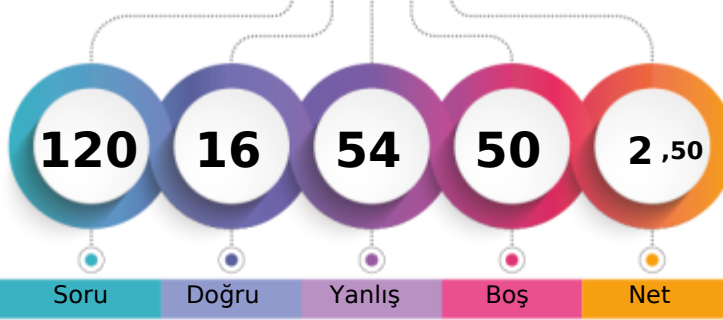

1. Öğrenci

Sizin yeriniz
(638.)

Sonuncu Öğrenci

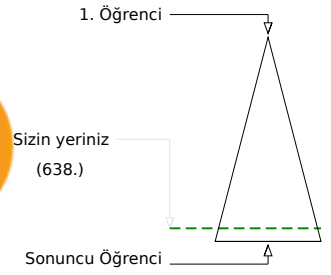

Soru Doğru Yanlış Boş Net

Şube Kurum İlçe İl Genel

Öğrenci Sıra No 6 32 32 32 638 % 90,24

Sınava Katılan Öğrenci Sayısı 19 90 90 90 707

		Soru	Doğru	Yanlış	Boş	Net	Başarı
TYT Türkçe		30	6	24	0	0,00	% 0
Cevap Anahtarı	A	BDADABDCBACDBDCADBDAAECBCBDADC					
Cevaplarınız		cDcceaCeAcCdaedAbdabaaadcbbaC					

	S	D	Y	B%
Türkçe	30	6	24	20
Paragrafın Yardımcı Fikirleri (Düşünceleri)	1	0	1	0
Edebi Akımlar	1	1	0	100
HIKÂYE	4	1	3	25
Tanzimat Dönemi'nde Şiir	1	0	1	0
Servetifünun Dönemi şairlerini tanır.	1	0	1	0
Şiirde ahengi sağlayan özellikleri/unsurları belirler.	2	1	1	50
Şiirin nazım biçimini ve nazım türünü tespit eder.	1	1	0	100
Saf Şiir	1	0	1	0
Şiirde edebiyat, sanat ve fikir akımlarının/anlayışlarının yansımalarını değerlendirir.	1	1	0	100
Şiirdeki mazmun, imge ve edebî sanatları belirleyerek bunların anlama katkısını değerlendirir.	1	0	1	0
Şiirde ahengi sağlayan özellikleri/unsurları belirler. Şiirdeki mazmun, imge ve edebî sanatları belirleyerek bunların anl.	1	0	1	0
Şair ile şiir arasındaki ilişkiyi değerlendirir.	1	0	1	0
HIKÂYE Modernist hikâyelerin özelliklerini kavrar ve bu anlayışla eser veren yazarları bilir.	1	0	1	0
Toplumcu gerçekçi hikâyelerin özelliklerini kavrar ve bu anlayışla eser veren yazarları bilir. Bireyin iç dünyasını esas a	1	0	1	0
Şair ile şiir arasındaki ilişkiyi değerlendirir. ŞİİR	1	1	0	100
ŞİİR Tanzimat Dönemi şairlerini tanır.	1	0	1	0
Saf Şiir Fecriati şairlerini tanır.	1	0	1	0
Cümlelerin Ögeleri	5	0	5	0
Yazım Kuralları	2	0	2	0
Noktalama İşaretleri	2	0	2	0

		Soru	Doğru	Yanlış	Boş	Net	Başarı
TYT Matematik		30	1	9	20	-1,25	% 0
Cevap Anahtarı	A	BBDDABAABBEEDBEBBCEBCDCEBCA					
Cevaplarınız		eeb A add e aa					

	S	D	Y	B%
Matematik-1	30	1	9	3
Yönlü açıyı açıklar.	2	0	2	0
Trigonometrik fonksiyonları birim çember yardımıyla açıklar.	22	1	6	5
Trigonometrik fonksiyon grafiklerini çizer.	2	0	0	0
Sinüs, kosinüs, tanjant fonksiyonlarının ters fonksiyonlarını açıklar.	2	0	0	0
Kosinüs teoremiyle ilgili problemler çözer.	2	0	1	0

ın yazarları bilir. Modernist hikâyelerin özelliklerini kavrar ve b

		Soru	Doğru	Yanlış	Boş	Net	Başarı
Tarih-1		10	2	8	0	0,00	% 0
Coğrafya-1		10	5	5	0	3,75	% 38
Felsefe		5	2	3	0	1,25	% 25
Din Kült. ve Ahl. Bil.		5	0	5	0	-1,25	% 0
TYT Sosyal		30	9	21	0	3,75	% 13
Cevap Anahtarı	A	AACEEAEADCBACBADAEBDBDACBDCDDE					
Cevaplarınız		cbdaddccDCBACBdbbEdecbaEaDeabbd					

	S	D	Y	B%
Tarih-1	10	2	8	20
XVII. yüzyılda değişen siyasi rekabet içerisinde Osmanlı Devleti nin ittifak girişimlerini açıklar.	2	0	2	0
Denizcilik faaliyetlerinin içdenizlerden okyanuslara taşınmasının dünya siyasetine ve ticaretine etkilerini analiz eder.	1	0	1	0
Avrupa düşüncesinde meydana gelen değişimleri ve bunların etkilerini analiz eder.	1	0	1	0
Modern devletler hukukunun ortaya çıkışında Westphalia (Vestfalya) Barışı nin rolünü kavrar.	1	0	1	0
Avrupa daki gelişmelere bağlı olarak Osmanlı idari, askeri ve ekonomik yapısında meydana gelen değişimleri analiz e	1	0	1	0
1700-1774 yılları arasındaki süreçte meydana gelen başlıca siyasi gelişmeleri tarih şeridi ve haritalar üzerinde gösterir	4	2	2	50
Coğrafya-1	10	5	5	50
Biyocoğrafyanın oluşumu ve azalmasında etkili olan faktörleri açıklar.	2	2	0	100
Madde döngüleri ve enerji akışını ekosistemin devamlılığı açısından analiz eder.	2	2	0	100
Ülkelerin farklı dönemlerde izledikleri nüfus politikaları ve sonuçlarını karşılaştırır.	2	0	2	0
Şehirleri fonksiyonel özellikleri açısından karşılaştırır.	1	0	1	0
Şehirlerin küresel ve bölgesel etkilerini fonksiyonel açıdan yorumlar.	1	1	0	100
Türkiye deki şehirleri fonksiyonlarına göre ayırır eder.	2	0	2	0
Felsefe	5	2	3	40
Felsefenin ortaya çıkışını hazırlayan düşünce ortamını açıklar.	2	0	2	0
Örnek felsefi metinlerden hareketle MÖ 6. yüzyıl-MS 2. yüzyıl filozoflarının felsefi görüşlerini analiz eder.	3	2	1	67
Din Kült. ve Ahl. Bil.	5	0	5	0
Dünya hayatı ile ahiret hayatı arasında ilişki kurar.	2	0	2	0
Cenaze uğurlama ile ilgili dini uygulamaları örneklerle açıklar.	2	0	2	0
Hayatı anlamlandırmada ahiret inancının önemini fark eder.	1	0	1	0

		Soru	Doğru	Yanlış	Boş	Net	Başarı
TYT Fen		30	0	0	30	0,00	% 0
Cevap Anahtarı	A	DBACECECDCEDECEDEBECDDCDDCDBAE					
Cevaplarınız							

11 SINIG BİLGİ SARMAL 2

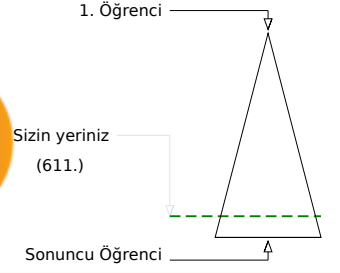
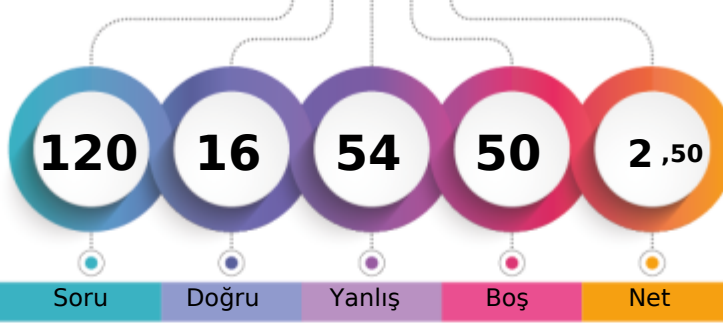

105,492 % 86,42

BATMAN / GERCÜŞ
Gerçüş Anadolu Lisesi11D - 130
EKREM BAŞARAN

Şube	Kurum	İlçe	İl	Genel
Öğrenci Sıra No	1	11	11	611 % 86,42
Sınava Katılan Öğrenci Sayısı	19	90	90	707

	Soru	Doğru	Yanlış	Boş	Net	Başarı
TYT Türkçe	30	4	26	0	-2,50	% 0
Cevap Anahtarı	B	ADABDCBACBDCADBDABECBCBDADCB				
Cevaplarınız		cDcabCeedcdBdcbdbbbbddabbaCcb				

	S	D	Y	B%
Türkçe	30	4	26	13
HİKÂYE	4	2	2	50
Tanzimat Dönemi'nde Şiir	1	0	1	0
Servetifünun Dönemi şairlerini tanıır.	1	0	1	0
Şiirde ahengi sağlayan özellikleri/unsurları belirler.	2	0	2	0
Şiirin nazım biçimini ve nazım türünü tespit eder.	1	1	0	100
Saf Şiir	1	0	1	0
Şiirde edebiyat, sanat ve fikir akımlarının/anlayışlarının yansımalarını değerlendirir.	1	0	1	0
Şiirdeki mazmun, imge ve edebî sanatları belirleyerek bunların anlama katkısını değerlendirir.	1	0	1	0
Şiirde ahengi sağlayan özellikleri/unsurları belirler. Şiirdeki mazmun, imge ve edebî sanatları belirleyerek bunların anl.	1	0	1	0
Şair ile şiir arasındaki ilişkiyi değerlendirir.	1	0	1	0
HİKÂYE Modernist hikâyelerin özelliklerini kavrar ve bu anlayışla eser veren yazarları bilir.	1	1	0	100
Toplumcu gerçekçi hikâyelerin özelliklerini kavrar ve bu anlayışla eser veren yazarları bilir. Bireyin iç dünyasını esas a	1	0	1	0
Şair ile şiir arasındaki ilişkiyi değerlendirir. ŞİİR	1	0	1	0
ŞİİR Tanzimat Dönemi şairlerini tanıır.	1	0	1	0
Saf Şiir Fecriyatı şairlerini tanıır.	1	0	1	0
Cümlenin Öğeleri	5	0	5	0
Yazım Kuralları	2	0	2	0
Noktalama İşaretleri	2	0	2	0
Paragrafın Yardımcı Fikirleri (Düşünceleri)	1	0	1	0
Edebi Akımlar	1	0	1	0

	Soru	Doğru	Yanlış	Boş	Net	Başarı
TYT Matematik	30	4	7	19	2,25	% 8
Cevap Anahtarı	B	DDABAABBEEDBEDBBBCEBCDCEBCABB				
Cevaplarınız		b BA B ae bB a ad				

	S	D	Y	B%
Matematik-1	30	4	7	13
Trigonometrik fonksiyonların birim çember yardımıyla açıklar.	22	3	4	14
Trigonometrik fonksiyon grafiklerini çizer.	2	1	0	50
Sinüs, kosinüs, tanjant fonksiyonlarının ters fonksiyonlarını açıklar.	2	0	0	0
Kosinüs teoremiyle ilgili problemler çözer.	2	0	1	0
Yönü açıyı açıklar.	2	0	2	0

ın yazarları bilir. Modernist hikâyelerin özelliklerini kavrar ve b

	Soru	Doğru	Yanlış	Boş	Net	Başarı
Tarih-1	10	1	9	0	-1,25	% 0
Coğrafya-1	10	4	6	0	2,50	% 25
Felsefe	5	2	3	0	1,25	% 25
Din Kül. ve Ahl. Bil.	5	1	3	1	0,25	% 5
TYT Sosyal	30	8	21	1	2,75	% 9
Cevap Anahtarı	B	CEEEADCAACBADAEBDBAACDBDDDEBC				
Cevaplarınız		CcdbbcadbdCBdabEdcBbdCDccac Be				

	S	D	Y	B%
Tarih-1	10	1	9	10
Denizcilik faaliyetlerinin içdenizlerden okyanuslara taşınmasının dünya siyasetine ve ticaretine etkilerini analiz eder.	1	1	0	100
Avrupa düşüncesinde meydana gelen değişimleri ve bunların etkilerini analiz eder.	1	0	1	0
Modern devletler hukukunun ortaya çıkışında Westphalia (Vestfalya) Barışının rolünü kavrar.	1	0	1	0
Avrupa'daki gelişmelere bağlı olarak Osmanlı idari, askeri ve ekonomik yapısında meydana gelen değişimleri analiz eder.	1	0	1	0
1700-1774 yılları arasındaki süreçte meydana gelen başlıca siyasi gelişmeleri tarih şeridi ve haritalar üzerinde gösterir.	4	0	4	0
XVII. yüzyılda değişen siyasi rekabet içerisinde Osmanlı Devleti'nin ittifak girişimlerini açıklar.	2	0	2	0
Coğrafya-1	10	4	6	40
Madde döngüleri ve enerji akışını ekosistemin devamlılığı açısından analiz eder.	2	2	0	100
Ülkelerin farklı dönemlerde izledikleri nüfus politikaları ve sonuçlarını karşılaştırır.	2	0	2	0
Şehirlerin fonksiyonel özellikleri açısından karşılaştırır.	1	0	1	0
Şehirlerin küresel ve bölgesel etkilerini fonksiyonel açıdan yorumlar.	1	1	0	100
Türkiye'deki şehirleri fonksiyonlarına göre ayırır.	2	0	2	0
Biyocoğrafiliğin oluşumu ve azalmasında etkili olan faktörleri açıklar.	2	1	1	50
Felsefe	5	2	3	40
Örnek felsefi metinlerden hareketle MÖ 6. yüzyıl-MS 2. yüzyıl filozoflarının felsefi görüşlerini analiz eder.	3	2	1	67
Felsefenin ortaya çıkışını hazırlayan düşünce ortamını açıklar.	2	0	2	0
Din Kül. ve Ahl. Bil.	5	1	3	20
Cenaze uğurlama ile ilgili dini uygulamaları örneklerle açıklar.	2	0	2	0
Hayatı anlamlandırmada ahiret inancının önemini fark eder.	1	0	1	0
Dünya hayatı ile ahiret hayatı arasında ilişki kurar.	2	1	0	50

	Soru	Doğru	Yanlış	Boş	Net	Başarı
TYT Fen	30	0	0	30	0,00	% 0
Cevap Anahtarı	B	ACECEDCDBECCEDEBCEBDCDDCDBEDD				
Cevaplarınız						

11 SINIĞ BİLGİ SARMAL 2



0,000

%

90,24

BATMAN / GERCÜŞ
Gerçüş Anadolu Lisesi

11D - 147
EVİN KIZMAZ

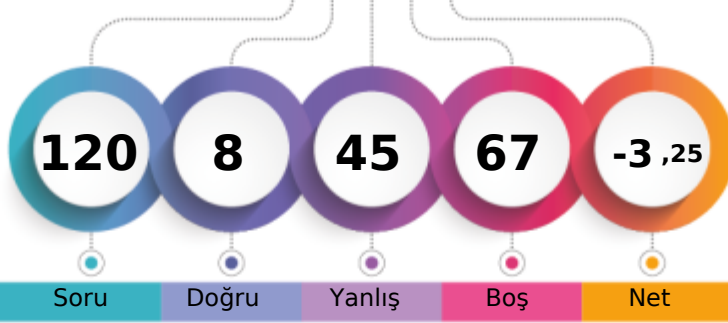

1. Öğrenci

Sizin yeriniz
(638.)

Sonuncu Öğrenci



	Şube	Kurum	İlçe	İl	Genel
Öğrenci Sıra No	6	32	32	32	638
Sınava Katılan Öğrenci Sayısı	19	90	90	90	707

	Soru	Doğru	Yanlış	Boş	Net	Başarı
TYT Türkçe	30	3	20	7	-2,00	% 0
Cevap Anahtarı	A	BDADABDCBACDBDCADBDAAECBCEBDADC				
Cevaplarınız		ccceAabC e ac b cdabaC dcba				

	S	D	Y	B%
Türkçe	30	3	20	10
Paragrafın Yardımcı Fikirleri (Düşünceleri)	1	0	1	0
Edebi Akımlar	1	0	1	0
HİKÂYE	4	0	3	0
Tanzimat Dönemi'nde Şiir	1	1	0	100
Servetifünun Dönemi şairlerini tanır.	1	0	1	0
Şiirde ahengi sağlayan özellikleri/unsurları belirler.	2	0	2	0
Şiirin nazım biçimini ve nazım türünü tespit eder.	1	1	0	100
Saf Şiir	1	0	0	0
Şiirde edebiyat, sanat ve fikir akımlarının/anlayışlarının yansımalarını değerlendirir.	1	0	0	0
Şiirdeki mazmun, imge ve edebî sanatları belirleyerek bunların anlama katkısını değerlendirir.	1	0	1	0
Şiirde ahengi sağlayan özellikleri/unsurları belirler. Şiirdeki mazmun, imge ve edebî sanatları belirleyerek bunların anl.	1	0	1	0
Şair ile şiir arasındaki ilişkiyi değerlendirir.	1	0	0	0
HİKÂYE Modernist hikâyelerin özelliklerini kavrar ve bu anlayışla eser veren yazarları bilir.	1	0	1	0
Toplumcu gerçekçi hikâyelerin özelliklerini kavrar ve bu anlayışla eser veren yazarları bilir. Bireyin iç dünyasını esas a	1	0	0	0
Şair ile şiir arasındaki ilişkiyi değerlendirir. ŞİİR	1	0	0	0
ŞİİR Tanzimat Dönemi şairlerini tanır.	1	0	1	0
Saf Şiir Fecriyatı şairlerini tanır.	1	0	1	0
Cümlenin Öğeleri	5	0	5	0
Yazım Kuralları	2	1	1	50
Noktalama İşaretleri	2	0	1	0

	Soru	Doğru	Yanlış	Boş	Net	Başarı
TYT Matematik	30	0	4	26	-1,00	% 0
Cevap Anahtarı	A	BBDDABAABBEEDBEDBBCEBCDCBECA				
Cevaplarınız		cab d				

	S	D	Y	B%
Matematik-1	30	0	4	0
Yönlü açığı açıklar.	2	0	2	0
Trigonometrik fonksiyonları birim çember yardımıyla açıklar.	22	0	2	0
Trigonometrik fonksiyon grafiklerini çizer.	2	0	0	0
Sinüs, kosinüs, tanjant fonksiyonlarının ters fonksiyonlarını açıklar.	2	0	0	0
Kosinüs teoremiyle ilgili problemler çözer.	2	0	0	0

ın yazarları bilir. Modernist hikâyelerin özelliklerini kavrar ve b

	Soru	Doğru	Yanlış	Boş	Net	Başarı
Tarih-1	10	1	9	0	-1,25	% 0
Coğrafya-1	10	3	6	1	1,50	% 15
Felsefe	5	1	1	3	0,75	% 15
Din Kült. ve Ahl. Bil.	5	0	5	0	-1,25	% 0
TYT Sosyal	30	5	21	4	-0,25	% 0
Cevap Anahtarı	A	AAACEEAEADCBACBADAEEDBDBDACDBCDDE				
Cevaplarınız		bddcdccccDbBe BdadEdecD cebed				

	S	D	Y	B%
Tarih-1	10	1	9	10
XVII. yüzyılda değişen siyasi rekabet içerisinde Osmanlı Devleti nin ittifak girişimlerini açıklar.	2	0	2	0
Denizcilik faaliyetlerinin içdenizlerden okyanuslara taşınmasının dünya siyasetine ve ticaretine etkilerini analiz eder.	1	0	1	0
Avrupa düşüncesinde meydana gelen değişimleri ve bunların etkilerini analiz eder.	1	0	1	0
Modern devletler hukukunun ortaya çıkışında Westphalia (Vestfalya) Barışı nin rolünü kavrar.	1	0	1	0
Avrupa daki gelişmelere bağlı olarak Osmanlı idari, askeri ve ekonomik yapısında meydana gelen değişimleri analiz e	1	0	1	0
1700-1774 yılları arasındaki süreçte meydana gelen başlıca siyasi gelişmeleri tarih şeridi ve haritalar üzerinde gösterir	4	1	3	25
Coğrafya-1	10	3	6	30
Biyocoğrafyanın oluşumu ve azalmasında etkili olan faktörleri açıklar.	2	1	1	50
Madde döngüleri ve enerji akışını ekosistemin devamlılığı açısından analiz eder.	2	1	0	50
Ülkelerin farklı dönemlerde izledikleri nüfus politikaları ve sonuçlarını karşılaştırır.	2	0	2	0
Şehirleri fonksiyonel özellikleri açısından karşılaştırır.	1	0	1	0
Şehirlerin küresel ve bölgesel etkilerini fonksiyonel açıdan yorumlar.	1	1	0	100
Türkiye deki şehirleri fonksiyonlarına göre ayırır eder.	2	0	2	0
Felsefe	5	1	1	20
Felsefenin ortaya çıkışını hazırlayan düşünce ortamını açıklar.	2	1	1	50
Örnek felsefi metinlerden hareketle MÖ 6. yüzyıl-MS 2. yüzyıl filozoflarının felsefi görüşlerini analiz eder.	3	0	0	0
Din Kült. ve Ahl. Bil.	5	0	5	0
Dünya hayatı ile ahiret hayatı arasında ilişki kurar.	2	0	2	0
Cenaze uğurlama ile ilgili dini uygulamaları örneklerle açıklar.	2	0	2	0
Hayatı anlamlandırmada ahiret inancının önemini fark eder.	1	0	1	0

	Soru	Doğru	Yanlış	Boş	Net	Başarı
TYT Fen	30	0	0	30	0,00	% 0
Cevap Anahtarı	A	DBACECECDCECECECECEDEBECDDCDDBE				
Cevaplarınız						

11 SINIG BİLGİ SARMAL 2



0,000

%

90,24

BATMAN / GERCÜŞ
Gerçüş Anadolu Lisesi

11D - 494
FURKAN KORKUT

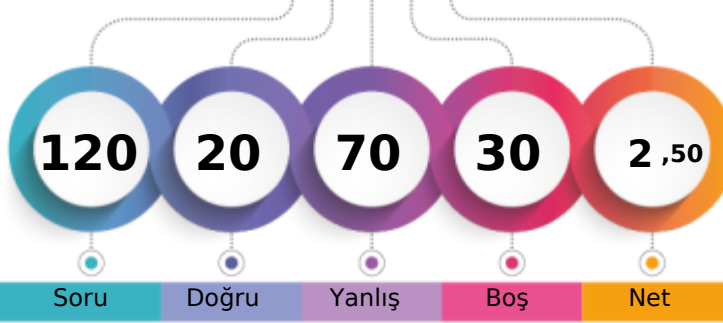

1. Öğrenci

Sizin yeriniz
(638.)

Sonuncu Öğrenci

↑

Soru Doğru Yanlış Boş Net

Şube Kurum İlçe İl Genel

Öğrenci Sıra No 6 32 32 32 638 % 90,24

Sınava Katılan Öğrenci Sayısı 19 90 90 90 707

		Soru	Doğru	Yanlış	Boş	Net	Başarı
TYT Türkçe		30	6	24	0	0,00	% 0
Cevap Anahtarı	B	ADABDCBACDBCDACBDAEBCBCBDADCB					
Cevaplarınız		ccbabaadbeBbabeDcabbeBCaadeCBa					

S	D	Y	B%
30	6	24	20
Türkçe			
HİKÂYE			
4	1	3	25
Tanzimat Dönemi'nde Şiir			
1	0	1	0
Servetifünun Dönemi şairlerini tanı.			
1	0	1	0
Şiirde ahengi sağlayan özellikleri/unsurları belirler.			
2	0	2	0
Şiirin nazım biçimini ve nazım türünü tespit eder.			
1	0	1	0
Saf Şiir			
1	0	1	0
Şiirde edebiyat, sanat ve fikir akımlarının/anlayışlarının yansımalarını değerlendirir.			
1	0	1	0
Şiirdeki mazmun, imge ve edebî sanatları belirleyerek bunların anlama katkısını değerlendirir.			
1	0	1	0
Şiirde ahengi sağlayan özellikleri/unsurları belirler. Şiirdeki mazmun, imge ve edebî sanatları belirleyerek bunların anl.			
1	1	0	100
Şair ile şiir arasındaki ilişkiyi değerlendirir.			
1	0	1	0
HİKÂYE Modernist hikâyelerin özelliklerini kavrar ve bu anlayışla eser veren yazarları bilir.			
1	0	1	0
Toplumcu gerçekçi hikâyelerin özelliklerini kavrar ve bu anlayışla eser veren yazarları bilir. Bireyin iç dünyasını esas a			
1	0	1	0
Şair ile şiir arasındaki ilişkiyi değerlendirir. ŞİİR			
1	0	1	0
ŞİİR Tanzimat Dönemi şairlerini tanı.			
1	1	0	100
Saf Şiir Fecriyatı şairlerini tanı.			
1	0	1	0
Cümlenin Öğeleri			
5	1	4	20
Yazım Kuralları			
2	0	2	0
Noktalama İşaretleri			
2	1	1	50
Paragrafın Yardımcı Fikirleri (Düşünceleri)			
1	1	0	100
Edebi Akımlar			
1	0	1	0

		Soru	Doğru	Yanlış	Boş	Net	Başarı
TYT Matematik		30	5	25	0	-1,25	% 0
Cevap Anahtarı	B	DDABAABBEEDBEDBBBCEBCDCEBCABB					
Cevaplarınız		acbBedacdEcaBaeceBCaaebbcaadee					

S	D	Y	B%
30	5	25	17
Matematik-1			
Trigonometrik fonksiyonların birim çember yardımıyla açıklar.			
22	3	19	14
Trigonometrik fonksiyon grafiklerini çizer.			
2	1	1	50
Sinüs, kosinüs, tanjant fonksiyonlarının ters fonksiyonlarını açıklar.			
2	0	2	0
Kosinüs teoremiyle ilgili problemler çözer.			
2	1	1	50
Yönü açıyı açıklar.			
2	0	2	0

ın yazarları bilir. Modernist hikâyelerin özelliklerini kavrar ve b

		Soru	Doğru	Yanlış	Boş	Net	Başarı
Tarih-1		10	1	9	0	-1,25	% 0
Coğrafya-1		10	4	6	0	2,50	% 25
Felsefe		5	3	2	0	2,50	% 50
Din Kül. ve Ahl. Bil.		5	1	4	0	0,00	% 0
TYT Sosyal		30	9	21	0	3,75	% 13
Cevap Anahtarı	B	CEEEADCAACBADAEBDBAACDBDDDEBC					
Cevaplarınız		dcbebeDbddbcdbAEeeBAeCDBeebEab					

S	D	Y	B%
10	1	9	10
Tarih-1			
Denizcilik faaliyetlerinin içdenizlerden okyanuslara taşınmasının dünya siyasetine ve ticaretine etkilerini analiz eder.			
1	0	1	0
Avrupa düşüncesinde meydana gelen değişimleri ve bunların etkilerini analiz eder.			
1	0	1	0
Modern devletler hukukunun ortaya çıkışında Westphalia (Vestfalya) Barışının rolünü kavrar.			
1	0	1	0
Avrupa'daki gelişmelere bağlı olarak Osmanlı idari, askerî ve ekonomik yapısında meydana gelen değişimleri analiz e			
1	0	1	0
1700-1774 yılları arasındaki süreçte meydana gelen başlıca siyasi gelişmeleri tarih şeridi ve haritalar üzerinde gösterir			
4	1	3	25
XVII. yüzyılda değişen siyasi rekabet içerisinde Osmanlı Devleti'nin ittifak girişimlerini açıklar.			
2	0	2	0
Coğrafya-1			
10	4	6	40
Madde döngüleri ve enerji akışını ekosistemin devamlılığı açısından analiz eder.			
2	0	2	0
Ülkelerin farklı dönemlerde izledikleri nüfus politikaları ve sonuçlarını karşılaştırır.			
2	0	2	0
Şehirlerin fonksiyonel özellikleri açısından karşılaştırır.			
1	1	0	100
Şehirlerin küresel ve bölgesel etkilerini fonksiyonel açıdan yorumlar.			
1	1	0	100
Türkiye'deki şehirleri fonksiyonlarına göre ayırır.			
2	0	2	0
Biyocoğrafiliğin oluşumu ve azalmasında etkili olan faktörleri açıklar.			
2	2	0	100
Felsefe			
5	3	2	60
Örnek felsefi metinlerden hareketle MÖ 6. yüzyıl-MS 2. yüzyıl filozoflarının felsefi görüşlerini analiz eder.			
3	2	1	67
Felsefenin ortaya çıkışını hazırlayan düşünce ortamını açıklar.			
2	1	1	50
Din Kül. ve Ahl. Bil.			
5	1	4	20
Cenaze uğurlama ile ilgili dini uygulamaları örneklerle açıklar.			
2	0	2	0
Hayatı anlamlandırmada ahiret inancının önemini fark eder.			
1	0	1	0
Dünya hayatı ile ahiret hayatı arasındaki ilişkiyi kurar.			
2	1	1	50

		Soru	Doğru	Yanlış	Boş	Net	Başarı
TYT Fen		30	0	0	30	0,00	% 0
Cevap Anahtarı	B	ACECECDCBECCEDEBCEBCDCCDABEDD					
Cevaplarınız							

11 SINIG BİLGİ SARMAL 2



0,000

%

90,24

BATMAN / GERCÜŞ
Gerçüş Anadolu Lisesi

11D - 198
FURKAN ŞİMŞEK

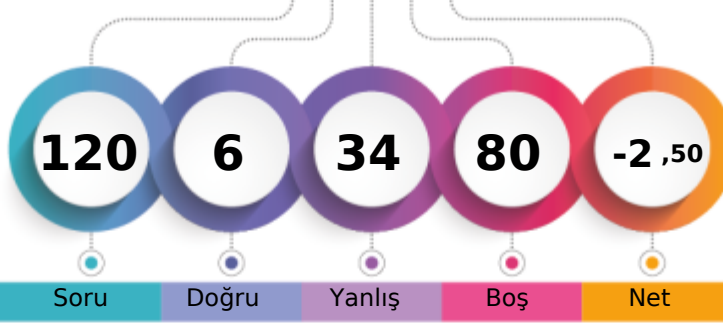

1. Öğrenci

Sizin yeriniz
(638.)

Sonuncu Öğrenci

Soru

Doğru

Yanlış

Boş

Net

Şube

Kurum

İlçe

İl

Genel

Öğrenci Sıra No

6

32

32

32

638 % 90,24

Sınava Katılan Öğrenci Sayısı

19

90

90

90

707

		Soru	Doğru	Yanlış	Boş	Net	Başarı
TYT Türkçe		30	2	18	10	-2,50	% 0
Cevap Anahtarı	A	BDADABDCBACDBDCADBDAAECBCBDADC					
Cevaplarınız		Be adceb* b a beab b acbe C					

S	D	Y	B%
30	2	18	7
Türkçe			
Paragrafın Yardımcı Fikirleri (Düşünceleri)			
1	1	0	100
Edebi Akımlar			
1	0	1	0
HİKÂYE			
4	1	1	25
Tanzimat Dönemi'nde Şiir			
1	0	1	0
Servetifünun Dönemi şairlerini tanır.			
1	0	1	0
Şiirde ahengi sağlayan özellikleri/unsurları belirler.			
2	0	1	0
Şiirin nazım biçimini ve nazım türünü tespit eder.			
1	0	1	0
Saf Şiir			
1	0	1	0
Şiirde edebiyat, sanat ve fikir akımlarının/anlayışlarının yansımalarını değerlendirir.			
1	0	1	0
Şiirdeki mazmun, imge ve edebî sanatları belirleyerek bunların anlama katkısını değerlendirir.			
1	0	0	0
Şiirde ahengi sağlayan özellikleri/unsurları belirler. Şiirdeki mazmun, imge ve edebî sanatları belirleyerek bunların anl.			
1	0	0	0
Şair ile şiir arasındaki ilişkiyi değerlendirir.			
1	0	1	0
HİKÂYE Modernist hikâyelerin özelliklerini kavrar ve bu anlayışla eser veren yazarları bilir.			
1	0	0	0
Toplumcu gerçekçi hikâyelerin özelliklerini kavrar ve bu anlayışla eser veren yazarları bilir. Bireyin iç dünyasını esas a			
1	0	0	0
Şair ile şiir arasındaki ilişkiyi değerlendirir. ŞİİR			
1	0	0	0
ŞİİR Tanzimat Dönemi şairlerini tanır.			
1	0	1	0
Saf Şiir Fecriati şairlerini tanır.			
1	0	1	0
Cümlelerin Öğeleri			
5	0	5	0
Yazım Kuralları			
2	0	2	0
Noktalamaya İşaretleri			
2	0	0	0

		Soru	Doğru	Yanlış	Boş	Net	Başarı
TYT Matematik		30	0	0	30	0,00	% 0
Cevap Anahtarı	A	BBDDABAABBEEDBEDBBCEBCDCEBCA					
Cevaplarınız							

ın yazarları bilir. Modernist hikâyelerin özelliklerini kavrar ve b

		Soru	Doğru	Yanlış	Boş	Net	Başarı
Tarih-1		10	2	4	4	1,00	% 10
Coğrafya-1		10	2	6	2	0,50	% 5
Felsefe		5	0	1	4	-0,25	% 0
Din Kült. ve Ahl. Bil.		5	0	5	0	-1,25	% 0
TYT Sosyal		30	4	16	10	0,00	% 0
Cevap Anahtarı	A	AACEEAEADCBACBADAEBDBDACBDCDDE					
Cevaplarınız		Ad dcDeBdCaca db aeedeec					

S	D	Y	B%
10	2	4	20
Tarih-1			
XVII. yüzyılda değişen siyasi rekabet içerisinde Osmanlı Devleti nin ittifak girişimlerini açıklar.			
2	1	0	50
Denizcilik faaliyetlerinin içdenizlerden okyanuslara taşınmasının dünya siyasetine ve ticaretine etkilerini analiz eder.			
1	0	1	0
Avrupa düşüncesinde meydana gelen değişimleri ve bunların etkilerini analiz eder.			
1	0	0	0
Modern devletler hukukunun ortaya çıkışında Westphalia (Vestfalya) Barışı nin rolünü kavrar.			
1	0	0	0
Avrupa daki gelişmelere bağlı olarak Osmanlı idari, askeri ve ekonomik yapısında meydana gelen değişimleri analiz e			
1	0	0	0
1700-1774 yılları arasındaki süreçte meydana gelen başlıca siyasi gelişmeleri tarih şeridi ve haritalar üzerinde gösterir			
4	1	3	25
Coğrafya-1			
10	2	6	20
Biyocoğrafyanın oluşumu ve azalmasında etkili olan faktörleri açıklar.			
2	1	1	50
Madde döngüleri ve enerji akışını ekosistemin devamlılığı açısından analiz eder.			
2	1	1	50
Ülkelerin farklı dönemlerde izledikleri nüfus politikaları ve sonuçlarını karşılaştırır.			
2	0	2	0
Şehirleri fonksiyonel özellikleri açısından karşılaştırır.			
1	0	0	0
Şehirlerin küresel ve bölgesel etkilerini fonksiyonel açıdan yorumlar.			
1	0	0	0
Türkiye deki şehirleri fonksiyonlarına göre ayırır eder.			
2	0	2	0
Felsefe			
5	0	1	0
Felsefenin ortaya çıkışı hazırlayan düşünce ortamını açıklar.			
2	0	0	0
Örnek felsefi metinlerden hareketle MÖ 6. yüzyıl-MS 2. yüzyıl filozoflarının felsefi görüşlerini analiz eder.			
3	0	1	0
Din Kült. ve Ahl. Bil.			
5	0	5	0
Dünya hayatı ile ahiret hayatı arasında ilişki kurar.			
2	0	2	0
Cenaze uğurlama ile ilgili dini uygulamaları örneklerle açıklar.			
2	0	2	0
Hayatı anlamlandırmada ahiret inancının önemini fark eder.			
1	0	1	0

		Soru	Doğru	Yanlış	Boş	Net	Başarı
TYT Fen		30	0	0	30	0,00	% 0
Cevap Anahtarı	A	DBACECECDCEDECECEDEBECDDCDDCDBAE					
Cevaplarınız							

11 SINIĞ BİLGİ SARMAL 2



0,000

%

90,24

BATMAN / GERCÜŞ
Gerçüş Anadolu Lisesi

11D - 477
HASAN ŞAHİN

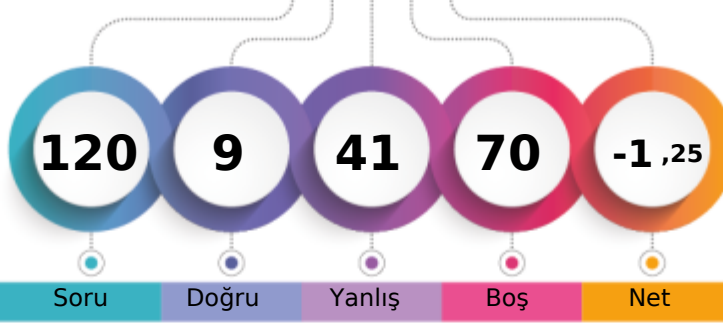

1. Öğrenci

Sizin yeriniz
(638.)

Sonuncu Öğrenci

Soru

Doğru

Yanlış

Boş

Net

Şube

Kurum

İlçe

İl

Genel

Öğrenci Sıra No

6

32

32

32

638 % 90,24

Sınava Katılan Öğrenci Sayısı

19

90

90

90

707

		Soru	Doğru	Yanlış	Boş	Net	Başarı
TYT Türkçe		30	4	17	9	-0,25	% 0
Cevap Anahtarı	B	ADABDCBACDBCDADBDAECBCBDADCB					
Cevaplarınız		ab aA aBb d bdab e dbeeCcD					

S	D	Y	B%
30	4	17	13
Türkçe			
HİKÂYE			
4	1	1	25
Tanzimat Dönemi'nde Şiir			
1	0	0	0
Servetifünun Dönemi şairlerini tanı.			
1	0	1	0
Şiirde ahengi sağlayan özellikleri/unsurları belirler.			
2	1	1	50
Şiirin nazım biçimini ve nazım türünü tespit eder.			
1	0	0	0
Saf Şiir			
1	0	1	0
Şiirde edebiyat, sanat ve fikir akımlarının/anlayışlarının yansımalarını değerlendirir.			
1	0	0	0
Şiirdeki mazmun, imge ve edebî sanatları belirleyerek bunların anlama katkısını değerlendirir.			
1	0	1	0
Şiirde ahengi sağlayan özellikleri/unsurları belirler. Şiirdeki mazmun, imge ve edebî sanatları belirleyerek bunların anl.			
1	1	0	100
Şair ile şiir arasındaki ilişkiyi değerlendirir.			
1	0	1	0
HİKÂYE Modernist hikâyelerin özelliklerini kavrar ve bu anlayışla eser veren yazarları bilir.			
1	0	0	0
Toplumcu gerçekçi hikâyelerin özelliklerini kavrar ve bu anlayışla eser veren yazarları bilir. Bireyin iç dünyasını esas a			
1	0	1	0
Şair ile şiir arasındaki ilişkiyi değerlendirir. ŞİİR			
1	0	0	0
ŞİİR Tanzimat Dönemi şairlerini tanı.			
1	0	1	0
Saf Şiir Fecriyatı şairlerini tanı.			
1	0	1	0
Cümlenin Öğeleri			
5	0	5	0
Yazım Kuralları			
2	0	2	0
Noktalama İşaretleri			
2	0	0	0
Paragrafın Yardımcı Fikirleri (Düşünceleri)			
1	0	1	0
Edebi Akımlar			
1	1	0	100

		Soru	Doğru	Yanlış	Boş	Net	Başarı
TYT Matematik		30	0	2	28	-0,50	% 0
Cevap Anahtarı	B	DDABAABBEEDBEDBBBCEBCDCEBCABB					
Cevaplarınız		b d					

S	D	Y	B%
30	0	2	0
Matematik-1			
Trigonometrik fonksiyonların birim çember yardımıyla açıklar.			
22	0	1	0
Trigonometrik fonksiyon grafiklerini çizer.			
2	0	0	0
Sinüs, kosinüs, tanjant fonksiyonlarının ters fonksiyonlarını açıklar.			
2	0	0	0
Kosinüs teoremiyle ilgili problemler çözer.			
2	0	0	0
Yönü açıyı açıklar.			
2	0	1	0

ın yazarları bilir. Modernist hikâyelerin özelliklerini kavrar ve b

		Soru	Doğru	Yanlış	Boş	Net	Başarı
Tarih-1		10	3	7	0	1,25	% 13
Coğrafya-1		10	1	9	0	-1,25	% 0
Felsefe		5	0	2	3	-0,50	% 0
Din Kül. ve Ahl. Bil.		5	1	4	0	0,00	% 0
TYT Sosyal		30	5	22	3	-0,50	% 0
Cevap Anahtarı	B	CEEEADCAACBADAEBDBAACDBDDDEBC					
Cevaplarınız		CEdbacDdbdeBdaecdcd eaadBe					

S	D	Y	B%
10	3	7	30
Tarih-1			
Denizcilik faaliyetlerinin içdenizlerden okyanuslara taşınmasının dünya siyasetine ve ticaretine etkilerini analiz eder.			
1	1	0	100
Avrupa düşüncesinde meydana gelen değişimleri ve bunların etkilerini analiz eder.			
1	1	0	100
Modern devletler hukukunun ortaya çıkışında Westphalia (Vestfalya) Barışının rolünü kavrar.			
1	0	1	0
Avrupa'daki gelişmelere bağlı olarak Osmanlı idari, askeri ve ekonomik yapısında meydana gelen değişimleri analiz eder.			
1	0	1	0
1700-1774 yılları arasındaki süreçte meydana gelen başlıca siyasi gelişmeleri tarih şeridi ve haritalar üzerinde gösterir.			
4	1	3	25
XVII. yüzyılda değişen siyasi rekabet içerisinde Osmanlı Devleti'nin ittifak girişimlerini açıklar.			
2	0	2	0
Coğrafya-1			
10	1	9	10
Madde döngüleri ve enerji akışını ekosistemin devamlılığı açısından analiz eder.			
2	1	1	50
Ülkelerin farklı dönemlerde izledikleri nüfus politikaları ve sonuçlarını karşılaştırır.			
2	0	2	0
Şehirlerin fonksiyonel özellikleri açısından karşılaştırır.			
1	0	1	0
Şehirlerin küresel ve bölgesel etkilerini fonksiyonel açıdan yorumlar.			
1	0	1	0
Türkiye'deki şehirleri fonksiyonlarına göre ayırır.			
2	0	2	0
Biyocoğrafyanın oluşumu ve azalmasında etkili olan faktörleri açıklar.			
2	0	2	0
Felsefe			
5	0	2	0
Örnek felsefi metinlerden hareketle MÖ 6. yüzyıl-MS 2. yüzyıl filozoflarının felsefi görüşlerini analiz eder.			
3	0	1	0
Felsefenin ortaya çıkışını hazırlayan düşünce ortamını açıklar.			
2	0	1	0
Din Kül. ve Ahl. Bil.			
5	1	4	20
Cenaze uğurlama ile ilgili dini uygulamaları örneklerle açıklar.			
2	0	2	0
Hayatı anlamlandırmada ahiret inancının önemini fark eder.			
1	0	1	0
Dünya hayatı ile ahiret hayatı arasındaki ilişkiyi kurar.			
2	1	1	50

		Soru	Doğru	Yanlış	Boş	Net	Başarı
TYT Fen		30	0	0	30	0,00	% 0
Cevap Anahtarı	B	ACECECDCBECCEDEBCEBDCDDCDBEDD					
Cevaplarınız							

11 SINIĞ BİLGİ SARMAL 2



0,000

%

90,24

BATMAN / GERCÜŞ
Gerçüş Anadolu Lisesi

11D - 479
HAVVA TUNÇ

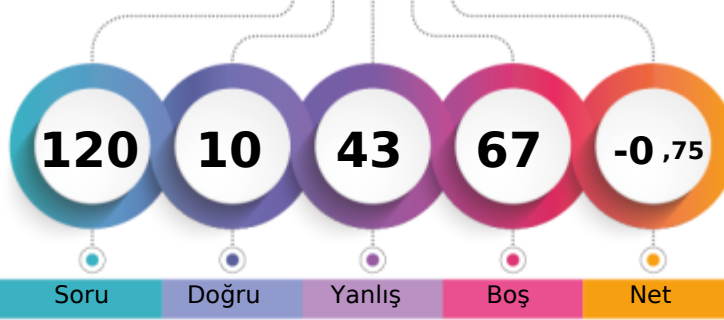

1. Öğrenci

Sizin yeriniz
(638.)

Sonuncu Öğrenci

Soru Doğru Yanlış Boş Net

Şube Kurum İlçe İl Genel

Öğrenci Sıra No 6 32 32 32 638 % 90,24

Sınava Katılan Öğrenci Sayısı 19 90 90 90 707

		Soru	Doğru	Yanlış	Boş	Net	Başarı
TYT Türkçe		30	3	21	6	-2,25	% 0
Cevap Anahtarı	A	BDADABDCBACDBDCADBDACBDCBBDADC					
Cevaplarınız		BabbbcbbeA bda dcc bbc debe C					

	S	D	Y	B%
Türkçe	30	3	21	10
Paragrafın Yardımcı Fikirleri (Düşünceleri)	1	1	0	100
Edebi Akımlar	1	0	1	0
HİKÂYE	4	1	2	25
Tanzimat Dönemi'nde Şiir	1	0	1	0
Servetifünun Dönemi şairlerini tanır.	1	0	1	0
Şiirde ahengi sağlayan özellikleri/unsurları belirler.	2	1	1	50
Şiirin nazım biçimini ve nazım türünü tespit eder.	1	0	1	0
Saf Şiir	1	0	1	0
Şiirde edebiyat, sanat ve fikir akımlarının/anlayışlarının yansımalarını değerlendirir.	1	0	0	0
Şiirdeki mazmun, imge ve edebî sanatları belirleyerek bunların anlama katkısını değerlendirir.	1	0	1	0
Şiirde ahengi sağlayan özellikleri/unsurları belirler. Şiirdeki mazmun, imge ve edebî sanatları belirleyerek bunların anl.	1	0	1	0
Şair ile şiir arasındaki ilişkiyi değerlendirir.	1	0	1	0
HİKÂYE Modernist hikâyelerin özelliklerini kavrar ve bu anlayışla eser veren yazarları bilir.	1	0	0	0
Toplumcu gerçekçi hikâyelerin özelliklerini kavrar ve bu anlayışla eser veren yazarları bilir. Bireyin iç dünyasını esas a	1	0	1	0
Şair ile şiir arasındaki ilişkiyi değerlendirir. ŞİİR	1	0	1	0
ŞİİR Tanzimat Dönemi şairlerini tanır.	1	0	1	0
Saf Şiir Fecriati şairlerini tanır.	1	0	0	0
Cümlelerin Ögeleri	5	0	5	0
Yazım Kuralları	2	0	1	0
Noktalama İşaretleri	2	0	1	0

		Soru	Doğru	Yanlış	Boş	Net	Başarı
TYT Matematik		30	0	6	24	-1,50	% 0
Cevap Anahtarı	A	BBDDABAABBEEDBEBDBBBCEBDCCEBCA					
Cevaplarınız		db ae d a					

	S	D	Y	B%
Matematik-1	30	0	6	0
Yönlü açıyı açıklar.	2	0	1	0
Trigonometrik fonksiyonları birim çember yardımıyla açıklar.	22	0	4	0
Trigonometrik fonksiyon grafiklerini çizer.	2	0	0	0
Sinüs, kosinüs, tanjant fonksiyonlarının ters fonksiyonlarını açıklar.	2	0	1	0
Kosinüs teoremiyle ilgili problemler çözer.	2	0	0	0

ın yazarları bilir. Modernist hikâyelerin özelliklerini kavrar ve b

		Soru	Doğru	Yanlış	Boş	Net	Başarı
Tarih-1		10	1	6	3	-0,50	% 0
Coğrafya-1		10	4	4	2	3,00	% 30
Felsefe		5	0	4	1	-1,00	% 0
Din Kült. ve Ahl. Bil.		5	2	2	1	1,50	% 30
TYT Sosyal		30	7	16	7	3,00	% 10
Cevap Anahtarı	A	AACEEAEADCBACBADAEBDBDACBDCDDE					
Cevaplarınız		db dccDeBcCBe eEd cdbcBeDe					

	S	D	Y	B%
Tarih-1	10	1	6	10
XVII. yüzyılda değişen siyasi rekabet içerisinde Osmanlı Devleti nin ittifak girişimlerini açıklar.	2	0	0	0
Denizcilik faaliyetlerinin içdenizlerden okyanuslara taşınmasının dünya siyasetine ve ticaretine etkilerini analiz eder.	1	0	1	0
Avrupa düşüncesinde meydana gelen değişimleri ve bunların etkilerini analiz eder.	1	0	1	0
Modern devletler hukukunun ortaya çıkışında Westphalia (Vestfalya) Barışı nin rolünü kavrar.	1	0	0	0
Avrupa daki gelişmelere bağlı olarak Osmanlı idari, askeri ve ekonomik yapısında meydana gelen değişimleri analiz e	1	0	1	0
1700-1774 yılları arasındaki süreçte meydana gelen başlıca siyasi gelişmeleri tarih şeridi ve haritalar üzerinde gösterir	4	1	3	25
Coğrafya-1	10	4	4	40
Biyoçeşitliliğin oluşumu ve azalmasında etkili olan faktörleri açıklar.	2	1	1	50
Madde döngüleri ve enerji akışını ekosistemin devamlılığı açısından analiz eder.	2	2	0	100
Ülkelerin farklı dönemlerde izledikleri nüfus politikaları ve sonuçlarını karşılaştırır.	2	0	1	0
Şehirleri fonksiyonel özellikleri açısından karşılaştırır.	1	0	1	0
Şehirlerin küresel ve bölgesel etkilerini fonksiyonel açıdan yorumlar.	1	1	0	100
Türkiye deki şehirleri fonksiyonlarına göre ayırır eder.	2	0	1	0
Felsefe	5	0	4	0
Felsefenin ortaya çıkışı hazırlayan düşünce ortamını açıklar.	2	0	1	0
Örnek felsefi metinlerden hareketle MÖ 6. yüzyıl-MS 2. yüzyıl filozoflarının felsefi görüşlerini analiz eder.	3	0	3	0
Din Kült. ve Ahl. Bil.	5	2	2	40
Dünya hayatı ile ahiret hayatı arasında ilişki kurar.	2	1	0	50
Cenaze uğurlama ile ilgili dini uygulamaları örneklerle açıklar.	2	1	1	50
Hayatı anlamlandırmada ahiret inancının önemini fark eder.	1	0	1	0

		Soru	Doğru	Yanlış	Boş	Net	Başarı
TYT Fen		30	0	0	30	0,00	% 0
Cevap Anahtarı	A	DBACECECDCEDECEDEBECDDCDDCDBAE					
Cevaplarınız							

11 SINIG BİLGİ SARMAL 2



93,570 % 88,97

BATMAN / GERCÜŞ
Gerçüş Anadolu Lisesi

11D - 481
HELİN OKÇU

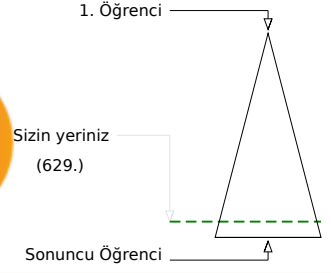
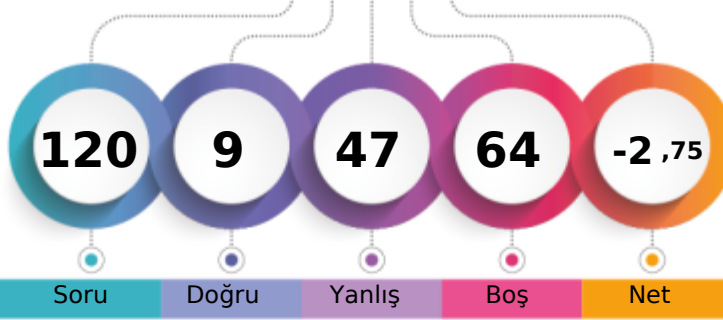

Soru Doğru Yanlış Boş Net

	Şube	Kurum	İlçe	İl	Genel
Öğrenci Sıra No	3	23	23	23	629 % 88,97
Sınava Katılan Öğrenci Sayısı	19	90	90	90	707

	Soru	Doğru	Yanlış	Boş	Net	Başarı
TYT Türkçe	30	4	20	6	-1,00	% 0
Cevap Anahtarı	A	BDADABDCBACDBDCADBDAAECBCBDADC				
Cevaplarınız		cDcebcbbec c DdcccdaAaa d b aC				

	S	D	Y	B%
Türkçe	30	4	20	13
Paragrafın Yardımcı Fikirleri (Düşünceleri)	1	0	1	0
Edebi Akımlar	1	1	0	100
HİKÂYE	4	1	3	25
Tanzimat Dönemi'nde Şiir	1	0	1	0
Servetifünun Dönemi şairlerini tanır.	1	0	1	0
Şiirde ahengi sağlayan özellikleri/unsurları belirler.	2	0	2	0
Şiirin nazım biçimini ve nazım türünü tespit eder.	1	0	1	0
Saf Şiir	1	0	1	0
Şiirde edebiyat, sanat ve fikir akımlarının/anlayışlarının yansımalarını değerlendirir.	1	0	0	0
Şiirdeki mazmun, imge ve edebî sanatları belirleyerek bunların anlama katkısını değerlendirir.	1	0	0	0
Şiirde ahengi sağlayan özellikleri/unsurları belirler. Şiirdeki mazmun, imge ve edebî sanatları belirleyerek bunların anl.	1	0	1	0
Şair ile şiir arasındaki ilişkiyi değerlendirir.	1	0	0	0
HİKÂYE Modernist hikâyelerin özelliklerini kavrar ve bu anlayışla eser veren yazarları bilir.	1	1	0	100
Toplumcu gerçekçi hikâyelerin özelliklerini kavrar ve bu anlayışla eser veren yazarları bilir. Bireyin iç dünyasını esas a	1	0	1	0
Şair ile şiir arasındaki ilişkiyi değerlendirir. ŞİİR	1	0	1	0
ŞİİR Tanzimat Dönemi şairlerini tanır.	1	0	1	0
Saf Şiir Fecriati şairlerini tanır.	1	0	1	0
Cümlenin Öğeleri	5	0	3	0
Yazım Kuralları	2	1	1	50
Noktalamaya İşaretleri	2	0	1	0

	Soru	Doğru	Yanlış	Boş	Net	Başarı
TYT Matematik	30	2	6	22	0,50	% 2
Cevap Anahtarı	A	BBDDABAABBEEDBEDBBCEBCDCEBCA				
Cevaplarınız		deb aBd d B				

	S	D	Y	B%
Matematik-1	30	2	6	7
Yönlü açıyı açıklar.	2	0	2	0
Trigonometrik fonksiyonları birim çember yardımıyla açıklar.	22	2	4	9
Trigonometrik fonksiyon grafiklerini çizer.	2	0	0	0
Sinüs, kosinüs, tanjant fonksiyonlarının ters fonksiyonlarını açıklar.	2	0	0	0
Kosinüs teoremiyle ilgili problemler çözer.	2	0	0	0

ın yazarları bilir. Modernist hikâyelerin özelliklerini kavrar ve b

	Soru	Doğru	Yanlış	Boş	Net	Başarı
Tarih-1	10	0	8	2	-2,00	% 0
Coğrafya-1	10	2	6	2	0,50	% 5
Felsefe	5	0	3	2	-0,75	% 0
Din Küll. ve Ahl. Bil.	5	1	4	0	0,00	% 0
TYT Sosyal	30	3	21	6	-2,25	% 0
Cevap Anahtarı	A	AACEEAEADCBACBADAEBDBDACBDCDDE				
Cevaplarınız		cbdc d cc ddd edaAE bdb e Bebec				

	S	D	Y	B%
Tarih-1	10	0	8	0
XVII. yüzyılda değişen siyasi rekabet içerisinde Osmanlı Devleti nin ittifak girişimlerini açıklar.	2	0	2	0
Denizcilik faaliyetlerinin içdenizlerden okyanuslara taşınmasının dünya siyasetine ve ticaretine etkilerini analiz eder.	1	0	1	0
Avrupa düşüncesinde meydana gelen değişimleri ve bunların etkilerini analiz eder.	1	0	1	0
Modern devletler hukukunun ortaya çıkışında Westphalia (Vestfalya) Barışı nin rolünü kavrar.	1	0	1	0
Avrupa daki gelişmelere bağlı olarak Osmanlı idari, askeri ve ekonomik yapısında meydana gelen değişimleri analiz e	1	0	0	0
1700-1774 yılları arasındaki süreçte meydana gelen başlıca siyasi gelişmeleri tarih şeridi ve haritalar üzerinde gösterir	4	0	3	0
Coğrafya-1	10	2	6	20
Biyoçeşitliliğin oluşumu ve azalmasında etkili olan faktörleri açıklar.	2	0	2	0
Madde döngüleri ve enerji akışını ekosistemin devamlılığı açısından analiz eder.	2	0	1	0
Ülkelerin farklı dönemlerde izledikleri nüfus politikaları ve sonuçlarını karşılaştırır.	2	0	2	0
Şehirleri fonksiyonel özellikleri açısından karşılaştırır.	1	1	0	100
Şehirlerin küresel ve bölgesel etkilerini fonksiyonel açıdan yorumlar.	1	1	0	100
Türkiye deki şehirleri fonksiyonlarına göre ayırır eder.	2	0	1	0
Felsefe	5	0	3	0
Felsefenin ortaya çıkışını hazırlayan düşünce ortamını açıklar.	2	0	2	0
Örnek felsefi metinlerden hareketle MÖ 6. yüzyıl-MS 2. yüzyıl filozoflarının felsefi görüşlerini analiz eder.	3	0	1	0
Din Küll. ve Ahl. Bil.	5	1	4	20
Dünya hayatı ile ahiret hayatı arasında ilişki kurar.	2	1	1	50
Cenaze uğurlama ile ilgili dini uygulamaları örneklerle açıklar.	2	0	2	0
Hayatı anlamlandırmada ahiret inancının önemini fark eder.	1	0	1	0

	Soru	Doğru	Yanlış	Boş	Net	Başarı
TYT Fen	30	0	0	30	0,00	% 0
Cevap Anahtarı	A	DBACECECDCEDECEDEBECDDCDDCDBAE				
Cevaplarınız						

11 SINIĞ BİLGİ SARMAL 2

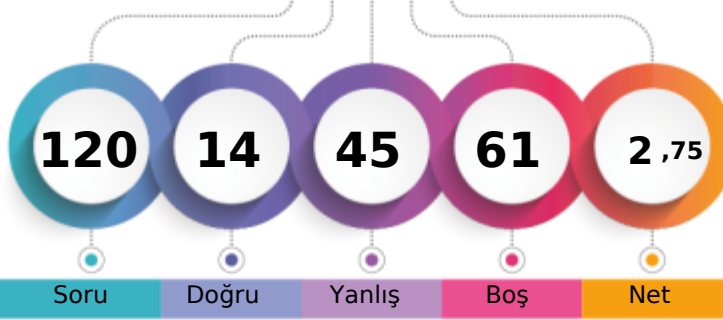

102,817 % 87,13

BATMAN / GERCÜŞ
Gerçüş Anadolu Lisesi11D - 483
İSA ÖZDEMİR

1. Öğrenci

Sizin yeriniz
(61.)

Sonuncu Öğrenci



Soru

Doğru

Yanlış

Boş

Net

Şube

Kurum

İlçe

İl

Genel

Öğrenci Sıra No

2

13

13

13

616 % 87,13

Sınava Katılan Öğrenci Sayısı

19

90

90

90

707

		Soru	Doğru	Yanlış	Boş	Net	Başarı
TYT Türkçe		30	6	19	5	1,25	% 4
Cevap Anahtarı	B	ADABDCBACBDCADBDAECBCBDADCB					
Cevaplarınız		cceaCaACcc D aabaadcbA Ccb					

S	D	Y	B%
30	6	19	20
Türkçe			
HİKÂYE			
4	1	2	25
Tanzimat Dönemi'nde Şiir			
1	0	1	0
Servetifünun Dönemi şairlerini tanı.			
1	0	1	0
Şiirde ahenği sağlayan özellikleri/unsurları belirler.			
2	1	1	50
Şiirin nazım biçimini ve nazım türünü tespit eder.			
1	1	0	100
Saf Şiir			
1	0	1	0
Şiirde edebiyat, sanat ve fikir akımlarının/anlayışlarının yansımalarını değerlendirir.			
1	1	0	100
Şiirdeki mazmun, imge ve edebî sanatları belirleyerek bunların anlama katkısını değerlendirir.			
1	0	1	0
Şiirde ahenği sağlayan özellikleri/unsurları belirler. Şiirdeki mazmun, imge ve edebî sanatları belirleyerek bunların anl.			
1	0	1	0
Şair ile şiir arasındaki ilişkiyi değerlendirir.			
1	0	0	0
HİKÂYE Modernist hikâyelerin özelliklerini kavrar ve bu anlayışla eser veren yazarları bilir.			
1	1	0	100
Toplumcu gerçekçi hikâyelerin özelliklerini kavrar ve bu anlayışla eser veren yazarları bilir. Bireyin iç dünyasını esas a			
1	0	0	0
Şair ile şiir arasındaki ilişkiyi değerlendirir. Şiir			
1	0	0	0
Şiir Tanzimat Dönemi şairlerini tanı.			
1	0	0	0
Saf Şiir Fecriyatı şairlerini tanı.			
1	0	1	0
Cümlenin Öğeleri			
5	1	4	20
Yazım Kuralları			
2	0	2	0
Noktalama İşaretleri			
2	0	2	0
Paragrafın Yardımcı Fikirleri (Düşünceleri)			
1	0	1	0
Edebi Akımlar			
1	0	1	0

		Soru	Doğru	Yanlış	Boş	Net	Başarı
TYT Matematik		30	0	8	22	-2,00	% 0
Cevap Anahtarı	B	DDABAABBEEDBEBDBBCEBCEBCEBABB					
Cevaplarınız		e add aa ee					

S	D	Y	B%
30	0	8	0
Matematik-1			
Trigonometrik fonksiyonların birim çember yardımıyla açıklar.			
2	0	0	0
Trigonometrik fonksiyon grafiklerini çizer.			
2	0	0	0
Sinüs, kosinüs, tanjant fonksiyonlarının ters fonksiyonlarını açıklar.			
2	0	0	0
Kosinüs teoremiyle ilgili problemler çözer.			
2	0	1	0
Yönü açıyı açıklar.			
2	0	2	0

ın yazarları bilir. Modernist hikâyelerin özelliklerini kavrar ve b

		Soru	Doğru	Yanlış	Boş	Net	Başarı
Tarih-1		10	2	6	2	0,50	% 5
Coğrafya-1		10	5	4	1	4,00	% 40
Felsefe		5	1	1	3	0,75	% 15
Din Kült. ve Ahl. Bil.		5	0	5	0	-1,25	% 0
TYT Sosyal		30	8	16	6	4,00	% 13
Cevap Anahtarı	B	CEEAEADCAACBADAEEDBAACDBDDDEBC					
Cevaplarınız		da dcc CcACBd bEdEBAA c bbdde					

S	D	Y	B%
10	2	6	20
Tarih-1			
Denizcilik faaliyetlerinin içdenizlerde okyanuslara taşınmasının dünya siyasetine ve ticaretine etkilerini analiz eder.			
1	0	1	0
Avrupa düşüncesinde meydana gelen değişimleri ve bunların etkilerini analiz eder.			
1	0	1	0
Modern devletler hukukunun ortaya çıkışında Westphalia (Vestfalya) Barışının rolünü kavrar.			
1	0	0	0
Avrupa'daki gelişmelere bağlı olarak Osmanlı idari, askerî ve ekonomik yapısında meydana gelen değişimleri analiz et			
1	0	1	0
1700-1774 yılları arasındaki süreçte meydana gelen başlıca siyasi gelişmeleri tarih şerhî ve haritalar üzerinde gösterir			
4	1	2	25
XVII. yüzyılda değişen siyasi rekabet içerisinde Osmanlı Devleti'nin ittifak girişimlerini açıklar.			
2	1	1	50
Coğrafya-1			
10	5	4	50
Madde döngüleri ve enerji akışını ekosistemin devamlılığı açısından analiz eder.			
2	2	0	100
Ülkelerin farklı dönemlerde izledikleri nüfus politikaları ve sonuçlarını karşılaştırır.			
2	0	1	0
Şehirlerin fonksiyonel özelliklerini açıklar.			
1	0	1	0
Şehirlerin küresel ve bölgesel etkilerini fonksiyonel açıdan yorumlar.			
1	1	0	100
Türkiye'deki şehirleri fonksiyonlarına göre ayırır.			
2	0	2	0
Biyocoğrafyanın oluşumu ve azalmasında etkili olan faktörleri açıklar.			
2	2	0	100
Felsefe			
5	1	1	20
Örnek felsefi metinlerden hareketle MÖ 6. yüzyıl-MS 2. yüzyıl filozoflarının felsefi görüşlerini analiz eder.			
3	1	0	33
Felsefenin ortaya çıkışını hazırlayan düşünce ortamını açıklar.			
2	0	1	0
Din Kült. ve Ahl. Bil.			
5	0	5	0
Cenaze uğurlama ile ilgili dini uygulamaları örneklerle açıklar.			
2	0	2	0
Hayatı anlamlandırmada ahiret inancının önemini fark eder.			
1	0	1	0
Dünya hayatı ile ahiret hayatı arasındaki ilişkiyi kurar.			
2	0	2	0

		Soru	Doğru	Yanlış	Boş	Net	Başarı
Fizik		10	0	0	10	0,00	% 0
Kimya		10	0	0	10	0,00	% 0
Biyoloji		10	0	2	8	-0,50	% 0
TYT Fen		30	0	2	28	-0,50	% 0
Cevap Anahtarı	B	ACECEDCDBECCDEBCEBCEBCEBCEBCEB					
Cevaplarınız		d e					

S	D	Y	B%
10	0	0	0
Fizik			
Sabit hızlı iki cismin hareketini birbirine göre yorumlar.			
1	0	0	0
Net kuvvet etkisindeki cismin hareketi ile ilgili hesaplamalar yapar.			
2	0	0	0
Bir boyutta sabit ivmeli hareketi analiz eder.			
2	0	0	0
İki boyutta sabit ivmeli hareket ile ilgili hesaplamalar yapar.			
2	0	0	0
Bir boyutta sabit ivmeli hareket ile ilgili hesaplamalar yapar.			
1	0	0	0
Vektörlerin bileşimlerini farklı yöntemleri kullanarak hesaplar.			
1	0	0	0
Bir vektörün iki boyutlu kartezyen koordinat sisteminde bileşimlerini çizerek büyüklüklerini hesaplar.			
1	0	0	0
Kimya			
10	0	0	0
Yükseltgenme basamakları ile elektron dizilimleri arasındaki ilişkiyi açıklar.			
1	0	0	0
Elementlerin periyodik sistemdeki konumu ile özellikleri arasındaki ilişkiyi açıklar.			
3	0	0	0
Periyodik özelliklerdeki değişim eğilimlerini sebepleriyle açıklar.			
2	0	0	0
Gaz yasalarını açıklar.			
3	0	0	0
Atomun kuantum modeliyle açıklar.			
1	0	0	0
Biyoloji			
10	0	2	0
Endokrin bezleri ve bu bezlerin salgıladıkları hormonları açıklar.			
3	0	1	0
Duyu organlarının yapısını ve işlevini açıklar.			
3	0	0	0
Sinir sisteminin yapı, görev ve işlevini açıklar.			
3	0	0	0
Duyu organları rahatsızlıklarını açıklar.			
1	0	1	0

11 SINIG BİLGİ SARMAL 2



0,000

%

90,24

BATMAN / GERCÜŞ
Gerçüş Anadolu Lisesi

11D - 488
KIRAC

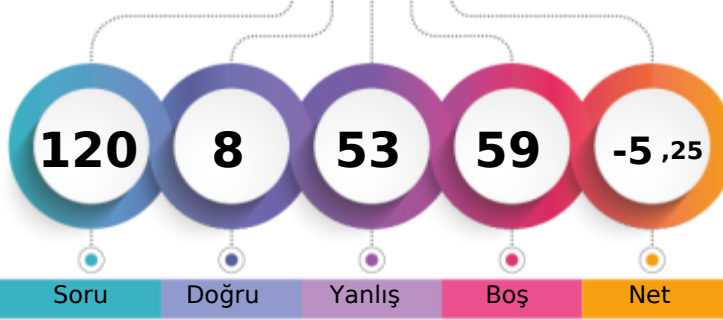

1. Öğrenci

Sizin yeriniz
(638.)

Sonuncu Öğrenci

↑

Soru

Doğru

Yanlış

Boş

Net

Şube

Kurum

İlçe

İl

Genel

Öğrenci Sıra No

6

32

32

32

638 % 90,24

Sınava Katılan Öğrenci Sayısı

19

90

90

90

707

		Soru	Doğru	Yanlış	Boş	Net	Başarı
TYT Türkçe		30	4	17	9	-0,25	% 0
Cevap Anahtarı	A	BDADABDCBACDBDCADBDAAECBCBDADC					
Cevaplarınız		cc edabC CcebbC ceaba a b C					

	S	D	Y	B%
Türkçe	30	4	17	13
Paragrafın Yardımcı Fikirleri (Düşünceleri)	1	0	1	0
Edebi Akımlar	1	0	1	0
HİKÂYE	4	1	1	25
Tanzimat Dönemi'nde Şiir	1	0	1	0
Servetifünun Dönemi şairlerini tanır.	1	0	1	0
Şiirde ahengi sağlayan özellikleri/unsurları belirler.	2	0	1	0
Şiirin nazım biçimini ve nazım türünü tespit eder.	1	1	0	100
Saf Şiir	1	0	0	0
Şiirde edebiyat, sanat ve fikir akımlarının/anlayışlarının yansımalarını değerlendirir.	1	1	0	100
Şiirdeki mazmun, imge ve edebî sanatları belirleyerek bunların anlama katkısını değerlendirir.	1	0	1	0
Şiirde ahengi sağlayan özellikleri/unsurları belirler. Şiirdeki mazmun, imge ve edebî sanatları belirleyerek bunların anl.	1	0	1	0
Şair ile şiir arasındaki ilişkiyi değerlendirir.	1	0	1	0
HİKÂYE Modernist hikâyelerin özelliklerini kavrar ve bu anlayışla eser veren yazarları bilir.	1	0	1	0
Toplumcu gerçekçi hikâyelerin özelliklerini kavrar ve bu anlayışla eser veren yazarları bilir. Bireyin iç dünyasını esas a	1	1	0	100
Şair ile şiir arasındaki ilişkiyi değerlendirir. ŞİİR	1	0	0	0
ŞİİR Tanzimat Dönemi şairlerini tanır.	1	0	1	0
Saf Şiir Fecriyatı şairlerini tanır.	1	0	1	0
Cümlelerin Ögeleri	5	0	2	0
Yazım Kuralları	2	0	1	0
Noktalama İşaretleri	2	0	2	0

		Soru	Doğru	Yanlış	Boş	Net	Başarı
TYT Matematik		30	0	1	29	-0,25	% 0
Cevap Anahtarı	A	BBDDABAABBEEDBEBDBBBCEBCDCEBCA					
Cevaplarınız		d					

	S	D	Y	B%
Matematik-1	30	0	1	0
Yönlü açıyı açıklar.	2	0	0	0
Trigonometrik fonksiyonları birim çember yardımıyla açıklar.	22	0	1	0
Trigonometrik fonksiyon grafiklerini çizer.	2	0	0	0
Sinüs, kosinüs, tanjant fonksiyonlarının ters fonksiyonlarını açıklar.	2	0	0	0
Kosinüs teoremiyle ilgili problemler çözer.	2	0	0	0

ın yazarları bilir. Modernist hikâyelerin özelliklerini kavrar ve b

		Soru	Doğru	Yanlış	Boş	Net	Başarı
Tarih-1		10	0	10	0	-2,50	% 0
Coğrafya-1		10	3	7	0	1,25	% 13
Felsefe		5	0	5	0	-1,25	% 0
Din Kült. ve Ahl. Bil.		5	0	5	0	-1,25	% 0
TYT Sosyal		30	3	27	0	-3,75	% 0
Cevap Anahtarı	A	AACEEAEADCBACBADAEEDBDACBDCDE					
Cevaplarınız		bddcddccabBeeBdbabEdecebeccebed					

	S	D	Y	B%
Tarih-1	10	0	10	0
XVII. yüzyılda değişen siyasi rekabet içerisinde Osmanlı Devleti nin ittifak girişimlerini açıklar.	2	0	2	0
Denizcilik faaliyetlerinin içdenizlerden okyanuslara taşınmasının dünya siyasetine ve ticaretine etkilerini analiz eder.	1	0	1	0
Avrupa düşüncesinde meydana gelen değişimleri ve bunların etkilerini analiz eder.	1	0	1	0
Modern devletler hukukunun ortaya çıkışında Westphalia (Vestfalya) Barışı nın rolünü kavrar.	1	0	1	0
Avrupa daki gelişmelere bağlı olarak Osmanlı idari, askeri ve ekonomik yapısında meydana gelen değişimleri analiz eder.	1	0	1	0
1700-1774 yılları arasındaki süreçte meydana gelen başlıca siyasi gelişmeleri tarih şeridi ve haritalar üzerinde gösterir	4	0	4	0
Coğrafya-1	10	3	7	30
Biyocoğrafyanın oluşumu ve azalmasında etkili olan faktörleri açıklar.	2	1	1	50
Madde döngüleri ve enerji akışını ekosistemin devamlılığı açısından analiz eder.	2	1	1	50
Ülkelerin farklı dönemlerde izledikleri nüfus politikaları ve sonuçlarını karşılaştırır.	2	0	2	0
Şehirleri fonksiyonel özellikleri açısından karşılaştırır.	1	0	1	0
Şehirlerin küresel ve bölgesel etkilerini fonksiyonel açıdan yorumlar.	1	1	0	100
Türkiye deki şehirleri fonksiyonlarına göre ayırır.	2	0	2	0
Felsefe	5	0	5	0
Felsefenin ortaya çıkışı hazırlayan düşünce ortamını açıklar.	2	0	2	0
Örnek felsefi metinlerden hareketle MÖ 6. yüzyıl-MS 2. yüzyıl filozoflarının felsefi görüşlerini analiz eder.	3	0	3	0
Din Kült. ve Ahl. Bil.	5	0	5	0
Dünya hayatı ile ahiret hayatı arasında ilişki kurar.	2	0	2	0
Cenaze uğurlama ile ilgili dini uygulamaları örneklerle açıklar.	2	0	2	0
Hayatı anlamlandırmada ahiret inancının önemi fark eder.	1	0	1	0

		Soru	Doğru	Yanlış	Boş	Net	Başarı
Fizik		10	0	0	10	0,00	% 0
Kimya		10	1	2	7	0,50	% 5
Biyoloji		10	0	6	4	-1,50	% 0
TYT Fen		30	1	8	21	-1,00	% 0
Cevap Anahtarı	A	DBACECECDCEDECECEDEBECDDCCDDCDBAE					
Cevaplarınız		a Bee be e ee					

	S	D	Y	B%
Fizik	10	0	0	0
Vektörlerin bileşmelerini farklı yöntemleri kullanarak hesaplar.	1	0	0	0
Bir vektörün iki boyutlu kartezyen koordinat sisteminde bileşmelerini çizerek büyüklüklerini hesaplar.	1	0	0	0
Sabit hızlı iki cismin hareketini birbirine göre yorumlar.	1	0	0	0
Net kuvvet etkisindeki cismin hareketi ile ilgili hesaplamalar yapar.	2	0	0	0
Bir boyutta sabit ivmeli hareketi analiz eder.	2	0	0	0
İki boyutta sabit ivmeli hareket ile ilgili hesaplamalar yapar.	2	0	0	0
Bir boyutta sabit ivmeli hareket ile ilgili hesaplamalar yapar.	1	0	0	0
Kimya	10	1	2	10
Atomun kuantum modeliyle açıklar.	1	0	0	0
Elementlerin periyodik sistemdeki konumu ile özellikleri arasındaki ilişkileri açıklar.	3	0	0	0
Yükseltgenme basamakları ile elektron dizilimleri arasındaki ilişkiyi açıklar.	1	0	0	0
Periyodik özelliklerdeki değişim eğilimlerini sebepleriyle açıklar.	2	0	1	0
Gaz yasalarını açıklar.	3	1	1	33
Biyoloji	10	0	6	0
Sinir sisteminin yapı, görev ve işleyişini açıklar.	3	0	0	0
Endokrin bezleri ve bu bezlerin salgıladıkları hormonları açıklar.	3	0	2	0
Duyu organlarının yapısını ve işleyişini açıklar.	3	0	2	0
Duyu organları rahatsızlıklarını açıklar.	1	0	1	0

11 SINIĞ BİLGİ SARMAL 2



0,000

%

90,24

BATMAN / GERCÜŞ
Gerçüş Anadolu Lisesi

11D - 485
KUMRU GÜNDÜZ

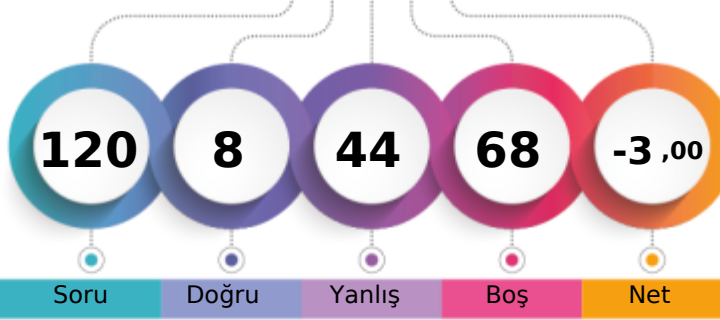

1. Öğrenci

Sizin yeriniz
(638.)

Sonuncu Öğrenci

↑

Soru

Doğru

Yanlış

Boş

Net

Şube

Kurum

İlçe

İl

Genel

Öğrenci Sıra No

6

32

32

32

638

% 90,24

Sınava Katılan Öğrenci Sayısı

19

90

90

90

707

		Soru	Doğru	Yanlış	Boş	Net	Başarı
TYT Türkçe		30	3	20	7	-2,00	% 0
Cevap Anahtarı	A	BDADABDCBACDBDCADBDACBCEBBDADC					
Cevaplarınız		cDc ddb aA acbbe b ab e ddbbec					

S	D	Y	B%
30	3	20	10
Türkçe			
Paragrafın Yardımcı Fikirleri (Düşünceleri)			
1	0	1	0
Edebi Akımlar			
1	1	0	100
HİKÂYE			
4	1	2	25
Tanzimat Dönemi'nde Şiir			
1	0	1	0
Servetifünun Dönemi şairlerini tanır.			
1	0	1	0
Şiirde ahengi sağlayan özellikleri/unsurları belirler.			
2	1	1	50
Şiirin nazım biçimini ve nazım türünü tespit eder.			
1	0	0	0
Saf Şiir			
1	0	1	0
Şiirde edebiyat, sanat ve fikir akımlarının/anlayışlarının yansımalarını değerlendirir.			
1	0	0	0
Şiirdeki mazmun, imge ve edebî sanatları belirleyerek bunların anlama katkısını değerlendirir.			
1	0	1	0
Şiirde ahengi sağlayan özellikleri/unsurları belirler. Şiirdeki mazmun, imge ve edebî sanatları belirleyerek bunların anl.			
1	0	1	0
Şair ile şiir arasındaki ilişkiyi değerlendirir.			
1	0	1	0
HİKÂYE Modernist hikâyelerin özelliklerini kavrar ve bu anlayışla eser veren yazarları bilir.			
1	0	1	0
Toplumcu gerçekçi hikâyelerin özelliklerini kavrar ve bu anlayışla eser veren yazarları bilir. Bireyin iç dünyasını esas a			
1	0	1	0
Şair ile şiir arasındaki ilişkiyi değerlendirir. ŞİİR			
1	0	0	0
ŞİİR Tanzimat Dönemi şairlerini tanır.			
1	0	1	0
Saf Şiir Fecriyatı şairlerini tanır.			
1	0	0	0
Cümlelerin Ögeleri			
5	0	5	0
Yazım Kuralları			
2	0	2	0
Noktalama İşaretleri			
2	0	0	0

		Soru	Doğru	Yanlış	Boş	Net	Başarı
TYT Matematik		30	0	2	28	-0,50	% 0
Cevap Anahtarı	A	BBDDABAABBEEDBEDBBCEBCEBCEBCA					
Cevaplarınız		d b					

S	D	Y	B%
30	0	2	0
Matematik-1			
Yönlü açıyı açıklar.			
2	0	1	0
Trigonometrik fonksiyonları birim çember yardımıyla açıklar.			
22	0	1	0
Trigonometrik fonksiyon grafiklerini çizer.			
2	0	0	0
Sinüs, kosinüs, tanjant fonksiyonlarının ters fonksiyonlarını açıklar.			
2	0	0	0
Kosinüs teoremiyle ilgili problemler çözer.			
2	0	0	0

ın yazarları bilir. Modernist hikâyelerin özelliklerini kavrar ve b

		Soru	Doğru	Yanlış	Boş	Net	Başarı
Tarih-1		10	3	7	0	1,25	% 13
Coğrafya-1		10	1	9	0	-1,25	% 0
Felsefe		5	0	2	3	-0,50	% 0
Din Kül. ve Ahl. Bil.		5	1	4	0	0,00	% 0
TYT Sosyal		30	5	22	3	-0,50	% 0
Cevap Anahtarı	A	AACEEAEADCBACBADAEBDBDACBDCDDE					
Cevaplarınız		bdCEdbacDbdceBdaecde ed Bebad					

S	D	Y	B%
10	3	7	30
Tarih-1			
XVII. yüzyılda değişen siyasi rekabet içerisinde Osmanlı Devleti nin ittifak girişimlerini açıklar.			
2	0	2	0
Denizcilik faaliyetlerinin içdenizlerden okyanuslara taşınmasının dünya siyasetine ve ticaretine etkilerini analiz eder.			
1	1	0	100
Avrupa düşüncesinde meydana gelen değişimleri ve bunların etkilerini analiz eder.			
1	1	0	100
Modern devletler hukukunun ortaya çıkışında Westphalia (Vestfalya) Barışı nin rolünü kavrar.			
1	0	1	0
Avrupa daki gelişmelere bağlı olarak Osmanlı idari, askeri ve ekonomik yapısında meydana gelen değişimleri analiz e			
1	0	1	0
1700-1774 yılları arasındaki süreçte meydana gelen başlıca siyasi gelişmeleri tarih şeridi ve haritalar üzerinde gösterir			
4	1	3	25
Coğrafya-1			
10	1	9	10
Biyocoğrafyanın oluşumu ve azalmasında etkili olan faktörleri açıklar.			
2	0	2	0
Madde döngüleri ve enerji akışını ekosistemin devamlılığı açısından analiz eder.			
2	1	1	50
Ülkelerin farklı dönemlerde izledikleri nüfus politikaları ve sonuçlarını karşılaştırır.			
2	0	2	0
Şehirleri fonksiyonel özellikleri açısından karşılaştırır.			
1	0	1	0
Şehirlerin küresel ve bölgesel etkilerini fonksiyonel açıdan yorumlar.			
1	0	1	0
Türkiye deki şehirleri fonksiyonlarına göre ayırır eder.			
2	0	2	0
Felsefe			
5	0	2	0
Felsefenin ortaya çıkışını hazırlayan düşünce ortamını açıklar.			
2	0	1	0
Örnek felsefi metinlerden hareketle MÖ 6. yüzyıl-MS 2. yüzyıl filozoflarının felsefi görüşlerini analiz eder.			
3	0	1	0
Din Kül. ve Ahl. Bil.			
5	1	4	20
Dünya hayatı ile ahiret hayatı arasında ilişki kurar.			
2	1	1	50
Cenaze uğurlama ile ilgili dini uygulamaları örneklerle açıklar.			
2	0	2	0
Hayatı anlamlandırmada ahiret inancının önemini fark eder.			
1	0	1	0

		Soru	Doğru	Yanlış	Boş	Net	Başarı
TYT Fen		30	0	0	30	0,00	% 0
Cevap Anahtarı	A	DBACECECDCEDECEDEBCEBDCDDCDABE					
Cevaplarınız							

11 SINIG BİLGİ SARMAL 2



0,000

%

90,24

BATMAN / GERCÜŞ
Gerçüş Anadolu Lisesi

11D - 489
MELİKE EREN

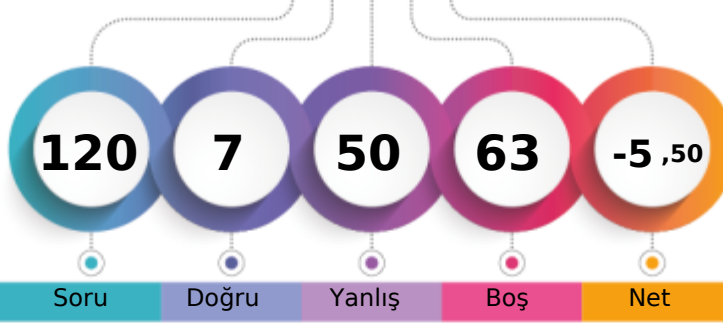

1. Öğrenci

Sizin yeriniz
(638.)

Sonuncu Öğrenci

↑

Soru

Doğru

Yanlış

Boş

Net

Şube

Kurum

İlçe

İl

Genel

Öğrenci Sıra No

6

32

32

32

638 % 90,24

Sınava Katılan Öğrenci Sayısı

19

90

90

90

707

		Soru	Doğru	Yanlış	Boş	Net	Başarı
TYT Türkçe		30	3	22	5	-2,50	% 0
Cevap Anahtarı	A	BDADABDCBACDBDCADBDAAECBCBDADC					
Cevaplarınız		cb ebaBc e ac cdccdabaC dcbcaC					

		S	D	Y	B%
Türkçe		30	3	22	10
Paragrafın Yardımcı Fikirleri (Düşünceleri)		1	0	1	0
Edebi Akımlar		1	0	1	0
HİKÂYE		4	1	2	25
Tanzimat Dönemi'nde Şiir		1	0	1	0
Servetifünun Dönemi şairlerini tanır.		1	0	1	0
Şiirde ahengi sağlayan özellikleri/unsurları belirler.		2	0	2	0
Şiirin nazım biçimini ve nazım türünü tespit eder.		1	1	0	100
Saf Şiir		1	0	0	0
Şiirde edebiyat, sanat ve fikir akımlarının/anlayışlarının yansımalarını değerlendirir.		1	0	0	0
Şiirdeki mazmun, imge ve edebî sanatları belirleyerek bunların anlama katkısını değerlendirir.		1	0	1	0
Şiirde ahengi sağlayan özellikleri/unsurları belirler. Şiirdeki mazmun, imge ve edebî sanatları belirleyerek bunların anl.		1	0	1	0
Şair ile şiir arasındaki ilişkiyi değerlendirir.		1	0	0	0
HİKÂYE Modernist hikâyelerin özelliklerini kavrar ve bu anlayışla eser veren yazarları bilir.		1	0	1	0
Toplumcu gerçekçi hikâyelerin özelliklerini kavrar ve bu anlayışla eser veren yazarları bilir. Bireyin iç dünyasını esas a		1	0	1	0
Şair ile şiir arasındaki ilişkiyi değerlendirir. ŞİİR		1	0	1	0
ŞİİR Tanzimat Dönemi şairlerini tanır.		1	0	1	0
Saf Şiir Fecriati şairlerini tanır.		1	0	1	0
Cümlelerin Öğeleri		5	0	5	0
Yazım Kuralları		2	1	1	50
Noktalamaya İşaretleri		2	0	1	0

		Soru	Doğru	Yanlış	Boş	Net	Başarı
TYT Matematik		30	0	6	24	-1,50	% 0
Cevap Anahtarı	A	BBDDABAABBBEEEDBEBDBBBCEBCDCEBCA					
Cevaplarınız		cab bd d					

		S	D	Y	B%
Matematik-1		30	0	6	0
Yönlü açıyı açıklar.		2	0	2	0
Trigonometrik fonksiyonları birim çember yardımıyla açıklar.		22	0	4	0
Trigonometrik fonksiyon grafiklerini çizer.		2	0	0	0
Sinüs, kosinüs, tanjant fonksiyonlarının ters fonksiyonlarını açıklar.		2	0	0	0
Kosinüs teoremiyle ilgili problemler çözer.		2	0	0	0

ın yazarları bilir. Modernist hikâyelerin özelliklerini kavrar ve b

		Soru	Doğru	Yanlış	Boş	Net	Başarı
Tarih-1		10	1	9	0	-1,25	% 0
Coğrafya-1		10	3	6	1	1,50	% 15
Felsefe		5	0	2	3	-0,50	% 0
Din Küll. ve Ahl. Bil.		5	0	5	0	-1,25	% 0
TYT Sosyal		30	4	22	4	-1,50	% 0
Cevap Anahtarı	A	AACEEAEADCBACBADAEBBDBDACBDCDDE					
Cevaplarınız		dddddcccdBbBb BeaAccec d ceaed					

		S	D	Y	B%
Tarih-1		10	1	9	10
XVII. yüzyılda değişen siyasi rekabet içerisinde Osmanlı Devleti nin ittifak girişimlerini açıklar.		2	0	2	0
Denizcilik faaliyetlerinin içdenizlerden okyanuslara taşınmasının dünya siyasetine ve ticaretine etkilerini analiz eder.		1	0	1	0
Avrupa düşüncesinde meydana gelen değişimleri ve bunların etkilerini analiz eder.		1	0	1	0
Modern devletler hukukunun ortaya çıkışında Westphalia (Vestfalya) Barışı nin rolünü kavrar.		1	0	1	0
Avrupa daki gelişmelere bağlı olarak Osmanlı idari, askeri ve ekonomik yapısında meydana gelen değişimleri analiz e		1	0	1	0
1700-1774 yılları arasındaki süreçte meydana gelen başlıca siyasi gelişmeleri tarih şeridi ve haritalar üzerinde gösterir		4	1	3	25
Coğrafya-1		10	3	6	30
Biyocoğrafyanın oluşumu ve azalmasında etkili olan faktörleri açıklar.		2	1	1	50
Madde döngüleri ve enerji akışını ekosistemin devamlılığı açısından analiz eder.		2	1	0	50
Ülkelerin farklı dönemlerde izledikleri nüfus politikaları ve sonuçlarını karşılaştırır.		2	0	2	0
Şehirleri fonksiyonel özellikleri açısından karşılaştırır.		1	1	0	100
Şehirlerin küresel ve bölgesel etkilerini fonksiyonel açıdan yorumlar.		1	0	1	0
Türkiye deki şehirleri fonksiyonlarına göre ayırır eder.		2	0	2	0
Felsefe		5	0	2	0
Felsefenin ortaya çıkışını hazırlayan düşünce ortamını açıklar.		2	0	1	0
Örnek felsefi metinlerden hareketle MÖ 6. yüzyıl-MS 2. yüzyıl filozoflarının felsefi görüşlerini analiz eder.		3	0	1	0
Din Küll. ve Ahl. Bil.		5	0	5	0
Dünya hayatı ile ahiret hayatı arasında ilişki kurar.		2	0	2	0
Cenaze uğurlama ile ilgili dini uygulamaları örneklerle açıklar.		2	0	2	0
Hayatı anlamlandırmada ahiret inancının önemini fark eder.		1	0	1	0

		Soru	Doğru	Yanlış	Boş	Net	Başarı
TYT Fen		30	0	0	30	0,00	% 0
Cevap Anahtarı	A	DBACECECDCEDECEDEBECDDCDDCDBAE					
Cevaplarınız							

11 SINIG BİLGİ SARMAL 2



0,000

%

90,24

BATMAN / GERCÜŞ
Gerçüş Anadolu Lisesi

11D - 193
MUHAMMEDYUSUF TURAN

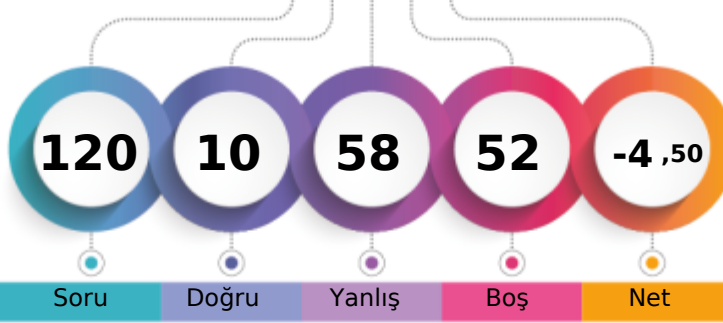

1. Öğrenci

Sizin yeriniz
(638.)

Sonuncu Öğrenci

Şube

Kurum

İlçe

İl

Genel

Öğrenci Sıra No

6

32

32

32

638 % 90,24

Sınava Katılan Öğrenci Sayısı

19

90

90

90

707

	Soru	Doğru	Yanlış	Boş	Net	Başarı
TYT Türkçe	30	5	25	0	-1,25	% 0
Cevap Anahtarı	B	ADABDCBACDBCDACBDAECBCBDADCB				
Cevaplarınız		caddbCeAbcdabdAcdaedaeeccbcbce				

	S	D	Y	B%
Türkçe	30	5	25	17
HİKÂYE	4	1	3	25
Tanzimat Dönemi'nde Şiir	1	0	1	0
Servetifünun Dönemi şairlerini tanıır.	1	0	1	0
Şiirde ahengi sağlayan özellikleri/unsurları belirler.	2	1	1	50
Şiirin nazım biçimini ve nazım türünü tespit eder.	1	1	0	100
Saf Şiir	1	0	1	0
Şiirde edebiyat, sanat ve fikir akımlarının/anlayışlarının yansımalarını değerlendirir.	1	0	1	0
Şiirdeki mazmun, imge ve edebî sanatları belirleyerek bunların anlama katkısını değerlendirir.	1	0	1	0
Şiirde ahengi sağlayan özellikleri/unsurları belirler. Şiirdeki mazmun, imge ve edebî sanatları belirleyerek bunların anl.	1	0	1	0
Şair ile şiir arasındaki ilişkiyi değerlendirir.	1	0	1	0
HİKÂYE Modernist hikâyelerin özelliklerini kavrar ve bu anlayışla eser veren yazarları bilir.	1	0	1	0
Toplumcu gerçekçi hikâyelerin özelliklerini kavrar ve bu anlayışla eser veren yazarları bilir. Bireyin iç dünyasını esas a	1	0	1	0
Şair ile şiir arasındaki ilişkiyi değerlendirir. ŞİİR	1	1	0	100
ŞİİR Tanzimat Dönemi şairlerini tanıır.	1	0	1	0
Saf Şiir Fecriyatı şairlerini tanıır.	1	0	1	0
Cümlenin Öğeleri	5	0	5	0
Yazım Kuralları	2	0	2	0
Noktalama İşaretleri	2	0	2	0
Paragrafın Yardımcı Fikirleri (Düşünceleri)	1	1	0	100
Edebi Akımlar	1	0	1	0

	Soru	Doğru	Yanlış	Boş	Net	Başarı
TYT Matematik	30	1	7	22	-0,75	% 0
Cevap Anahtarı	B	DDABAABBEEDBEBDBBBCEBCDCEBCABB				
Cevaplarınız		ac a eedaE				

	S	D	Y	B%
Matematik-1	30	1	7	3
Trigonometrik fonksiyonları birim çember yardımıyla açıklar.	22	1	7	5
Trigonometrik fonksiyon grafiklerini çizer.	2	0	0	0
Sinüs, kosinüs, tanjant fonksiyonlarının ters fonksiyonlarını açıklar.	2	0	0	0
Kosinüs teoremiyle ilgili problemler çözer.	2	0	0	0
Yönü açıyı açıklar.	2	0	0	0

ın yazarları bilir. Modernist hikâyelerin özelliklerini kavrar ve b

	Soru	Doğru	Yanlış	Boş	Net	Başarı
TYT Sosyal	30	4	26	0	-2,50	% 0
Cevap Anahtarı	B	CEEEADCAACBADAEBDBAACDBDDDEBC				
Cevaplarınız		dcbdceaCbAdcdabEdeBcddccebcaee				

	S	D	Y	B%
Tarih-1	10	2	8	20
Denizcilik faaliyetlerinin içdenizlerden okyanuslara taşınmasının dünya siyasetine ve ticaretine etkilerini analiz eder.	1	0	1	0
Avrupa düşüncesinde meydana gelen değişimleri ve bunların etkilerini analiz eder.	1	0	1	0
Modern devletler hukukunun ortaya çıkışında Westphalia (Vestfalya) Barış'ının rolünü kavrar.	1	0	1	0
Avrupa'daki gelişmelere bağlı olarak Osmanlı idari, askeri ve ekonomik yapısında meydana gelen değişimleri analiz eder.	1	0	1	0
1700-1774 yılları arasındaki süreçte meydana gelen başlıca siyasi gelişmeleri tarih şeridi ve haritalar üzerinde gösterir.	4	1	3	25
XVII. yüzyılda değişen siyasi rekabet içerisinde Osmanlı Devleti'nin ittifak girişimlerini açıklar.	2	1	1	50
Coğrafya-1	10	2	8	20
Madde döngüleri ve enerji akışını ekosistemin devamlılığı açısından analiz eder.	2	0	2	0
Ülkelerin farklı dönemlerde izledikleri nüfus politikaları ve sonuçlarını karşılaştırır.	2	0	2	0
Şehirlerin fonksiyonel özellikleri açısından karşılaştırır.	1	0	1	0
Şehirlerin küresel ve bölgesel etkilerini fonksiyonel açıdan yorumlar.	1	1	0	100
Türkiye'deki şehirleri fonksiyonlarına göre ayırır.	2	0	2	0
Biyocoğrafiliğin oluşumu ve azalmasında etkili olan faktörleri açıklar.	2	1	1	50
Felsefe	5	0	5	0
Örnek felsefi metinlerden hareketle MÖ 6. yüzyıl-MS 2. yüzyıl filozoflarının felsefi görüşlerini analiz eder.	3	0	3	0
Felsefenin ortaya çıkışını hazırlayan düşünce ortamını açıklar.	2	0	2	0
Din Kült. ve Ahl. Bil.	5	0	5	0
Cenaze uğurlama ile ilgili dini uygulamaları örneklerle açıklar.	2	0	2	0
Hayatı anlamlandırmada ahiret inancının önemini fark eder.	1	0	1	0
Dünya hayatı ile ahiret hayatı arasında ilişki kurar.	2	0	2	0

	Soru	Doğru	Yanlış	Boş	Net	Başarı
TYT Fen	30	0	0	30	0,00	% 0
Cevap Anahtarı	B	ACECECDCBECCEDEBCEBDCDDCDBEDD				
Cevaplarınız						

11 SINIG BİLGİ SARMAL 2



88,825 % 89,67

BATMAN / GERCÜŞ
Gerçüş Anadolu Lisesi

11D - 70
MUSTAFAALTUN

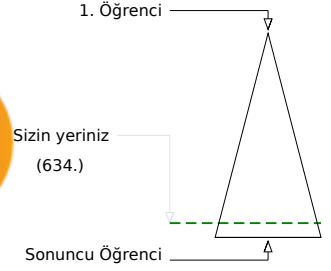
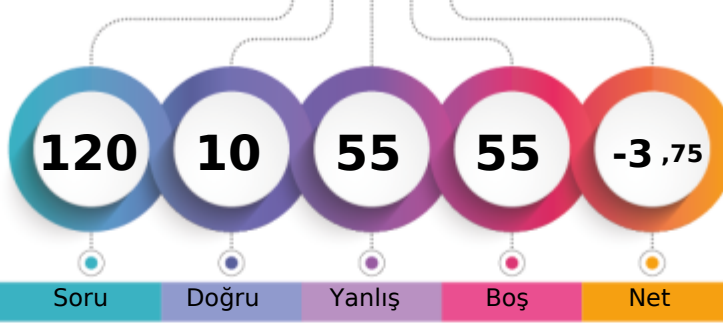

Soru Doğru Yanlış Boş Net

	Şube	Kurum	İlçe	İl	Genel
Öğrenci Sıra No	5	28	28	28	634 % 89,67
Sınava Katılan Öğrenci Sayısı	19	90	90	90	707

	Soru	Doğru	Yanlış	Boş	Net	Başarı
TYT Türkçe	30	2	22	6	-3,50	% 0
Cevap Anahtarı	A	BDADABDCBACDBDCDAEBDAECBCBDADC				
Cevaplarınız		cc ba babCbdcbebdb bbaddeb a				

	S	D	Y	B%
Türkçe	30	2	22	7
Paragrafın Yardımcı Fikirleri (Düşünceleri)	1	0	1	0
Edebi Akımlar	1	0	1	0
HIKÂYE	4	0	1	0
Tanzimat Dönemi'nde Şiir	1	0	1	0
Servetifünun Dönemi şairlerini tanır.	1	0	1	0
Şiirde ahengi sağlayan özellikleri/unsurları belirler.	2	0	1	0
Şiirin nazım biçimini ve nazım türünü tespit eder.	1	0	1	0
Saf Şiir	1	0	1	0
Şiirde edebiyat, sanat ve fikir akımlarının/anlayışlarının yansımalarını değerlendirir.	1	1	0	100
Şiirdeki mazmun, imge ve edebî sanatları belirleyerek bunların anlama katkısını değerlendirir.	1	0	1	0
Şiirde ahengi sağlayan özellikleri/unsurları belirler. Şiirdeki mazmun, imge ve edebî sanatları belirleyerek bunların anl.	1	0	1	0
Şair ile şiir arasındaki ilişkiyi değerlendirir.	1	1	0	100
HIKÂYE Modernist hikâyelerin özelliklerini kavrar ve bu anlayışla eser veren yazarları bilir.	1	0	1	0
Toplumcu gerçekçi hikâyelerin özelliklerini kavrar ve bu anlayışla eser veren yazarları bilir. Bireyin iç dünyasını esas a	1	0	1	0
Şair ile şiir arasındaki ilişkiyi değerlendirir. ŞİİR	1	0	1	0
ŞİİR Tanzimat Dönemi şairlerini tanır.	1	0	1	0
Saf Şiir Fecriyatı şairlerini tanır.	1	0	1	0
Cümlelerin Ögeleri	5	0	4	0
Yazım Kuralları	2	0	1	0
Noktalama İşaretleri	2	0	2	0

	Soru	Doğru	Yanlış	Boş	Net	Başarı
TYT Matematik	30	3	5	22	1,75	% 6
Cevap Anahtarı	A	BBDDABAABBEEDBEBBCEBCDCBECA				
Cevaplarınız		acD a d E Ca				

	S	D	Y	B%
Matematik-1	30	3	5	10
Yönlü açıyı açıklar.	2	0	2	0
Trigonometrik fonksiyonları birim çember yardımıyla açıklar.	22	1	3	5
Trigonometrik fonksiyon grafiklerini çizer.	2	1	0	50
Sinüs, kosinüs, tanjant fonksiyonlarının ters fonksiyonlarını açıklar.	2	0	0	0
Kosinüs teoremiyle ilgili problemler çözer.	2	1	0	50

ın yazarları bilir. Modernist hikâyelerin özelliklerini kavrar ve b

	Soru	Doğru	Yanlış	Boş	Net	Başarı
Tarih-1	10	1	9	0	-1,25	% 0
Coğrafya-1	10	3	7	0	1,25	% 13
Felsefe	5	0	3	2	-0,75	% 0
Din Küll. ve Ahl. Bil.	5	1	4	0	0,00	% 0
TYT Sosyal	30	5	23	2	-0,75	% 0
Cevap Anahtarı	A	AACEEAEADCBACBADAEBDBDACBDCDE				
Cevaplarınız		bAdcdcccebeaBdabEde ee bcaacE				

	S	D	Y	B%
Tarih-1	10	1	9	10
XVII. yüzyılda değişen siyasi rekabet içerisinde Osmanlı Devleti nin ittifak girişimlerini açıklar.	2	1	1	50
Denizcilik faaliyetlerinin içdenizlerden okyanuslara taşınmasının dünya siyasetine ve ticaretine etkilerini analiz eder.	1	0	1	0
Avrupa düşüncesinde meydana gelen değişimleri ve bunların etkilerini analiz eder.	1	0	1	0
Modern devletler hukukunun ortaya çıkışında Westphalia (Vestfalya) Barışı nın rolünü kavrar.	1	0	1	0
Avrupa daki gelişmelere bağlı olarak Osmanlı idari, askeri ve ekonomik yapısında meydana gelen değişimleri analiz eder.	1	0	1	0
1700-1774 yılları arasındaki süreçte meydana gelen başlıca siyasi gelişmeleri tarih şeridi ve haritalar üzerinde gösterir	4	0	4	0
Coğrafya-1	10	3	7	30
Biyocoğrafyanın oluşumu ve azalmasında etkili olan faktörleri açıklar.	2	1	1	50
Madde döngüleri ve enerji akışını ekosistemin devamlılığı açısından analiz eder.	2	1	1	50
Ülkelerin farklı dönemlerde izledikleri nüfus politikaları ve sonuçlarını karşılaştırır.	2	0	2	0
Şehirler fonksiyonel özellikleri açısından karşılaştırır.	1	0	1	0
Şehirlerin küresel ve bölgesel etkilerini fonksiyonel açıdan yorumlar.	1	1	0	100
Türkiye deki şehirler fonksiyonlarına göre ayırır eder.	2	0	2	0
Felsefe	5	0	3	0
Felsefenin ortaya çıkışı hazırlayan düşünce ortamını açıklar.	2	0	1	0
Örnek felsefi metinlerden hareketle MÖ 6. yüzyıl-MS 2. yüzyıl filozoflarının felsefi görüşlerini analiz eder.	3	0	2	0
Din Küll. ve Ahl. Bil.	5	1	4	20
Dünya hayatı ile ahiret hayatı arasında ilişki kurar.	2	1	1	50
Cenaze uğurlama ile ilgili dini uygulamaları örneklerle açıklar.	2	0	2	0
Hayatı anlamlandırmada ahiret inancının önemi fark eder.	1	0	1	0

	Soru	Doğru	Yanlış	Boş	Net	Başarı
Fizik	10	0	2	8	-0,50	% 0
Kimya	10	0	0	10	0,00	% 0
Biyoloji	10	0	3	7	-0,75	% 0
TYT Fen	30	0	5	25	-1,25	% 0
Cevap Anahtarı	A	DBACECECDCEDECECEDEBCEBDCDDCDDABE				
Cevaplarınız		db ece				

	S	D	Y	B%
Fizik	10	0	2	0
Vektörlerin bileşmelerini farklı yöntemleri kullanarak hesaplar.	1	0	0	0
Bir vektörün iki boyutlu kartezyen koordinat sisteminde bileşmelerini çizerek büyüklüklerini hesaplar.	1	0	0	0
Sabit hızlı iki cismin hareketini birbirine göre yorumlar.	1	0	0	0
Net kuvvet etkisindeki cismin hareketi ile ilgili hesaplamalar yapar.	2	0	1	0
Bir boyutta sabit ivmeli hareketi analiz eder.	2	0	1	0
İki boyutta sabit ivmeli hareket ile ilgili hesaplamalar yapar.	2	0	0	0
Bir boyutta sabit ivmeli hareket ile ilgili hesaplamalar yapar.	1	0	0	0
Kimya	10	0	0	0
Atomun kuantum modeliyle açıklar.	1	0	0	0
Elementlerin periyodik sistemdeki konumu ile özellikleri arasındaki ilişkileri açıklar.	3	0	0	0
Yükseltgenme basamakları ile elektron dizilimleri arasındaki ilişkiyi açıklar.	1	0	0	0
Periyodik özelliklerdeki değişim eğilimlerini sebepleriyle açıklar.	2	0	0	0
Gaz yasalarını açıklar.	3	0	0	0
Biyoloji	10	0	3	0
Sinir sisteminin yapı, görev ve işleyişini açıklar.	3	0	0	0
Endokrin bezleri ve bu bezlerin salgıladıkları hormonları açıklar.	3	0	1	0
Duyu organlarının yapısını ve işleyişini açıklar.	3	0	1	0
Duyu organları rahatsızlıklarını açıklar.	1	0	1	0

11 SINIG BİLGİ SARMAL 2



0,000

%

90,24

BATMAN / GERCÜŞ
Gerçüş Anadolu Lisesi

11D - 221
NURHAN DAŞ

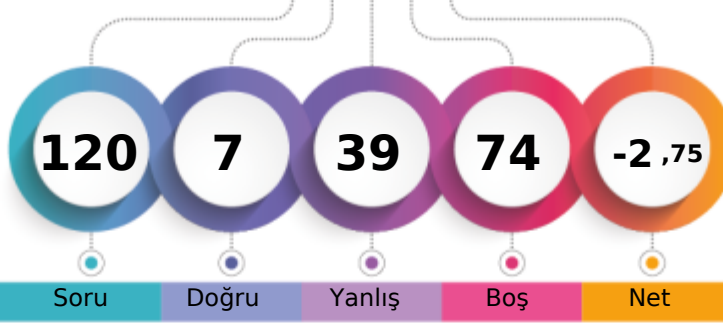

1. Öğrenci

Sizin yeriniz
(638.)

Sonuncu Öğrenci

Soru Doğru Yanlış Boş Net

Şube Kurum İlçe İl Genel

Öğrenci Sıra No 6 32 32 32 638 % 90,24

Sınava Katılan Öğrenci Sayısı 19 90 90 90 707

		Soru	Doğru	Yanlış	Boş	Net	Başarı
TYT Türkçe		30	3	17	10	-1,25	% 0
Cevap Anahtarı	B	ADABDCBACBDCADBDAECBCBDADCB					
Cevaplarınız		e ab e ac b bd baC dcbaCcD					

	S	D	Y	B%
Türkçe	30	3	17	10
HİKÂYE	4	1	2	25
Tanzimat Dönemi'nde Şiir	1	0	0	0
Servetifünun Dönemi şairlerini tanıır.	1	0	1	0
Şiirde ahengi sağlayan özellikleri/unsurları belirler.	2	0	2	0
Şiirin nazım biçimini ve nazım türünü tespit eder.	1	0	0	0
Saf Şiir	1	0	0	0
Şiirde edebiyat, sanat ve fikir akımlarının/anlayışlarının yansımalarını değerlendirir.	1	0	0	0
Şiirdeki mazmun, imge ve edebî sanatları belirleyerek bunların anlama katkısını değerlendirir.	1	0	1	0
Şiirde ahengi sağlayan özellikleri/unsurları belirler. Şiirdeki mazmun, imge ve edebî sanatları belirleyerek bunların anl.	1	0	1	0
Şair ile şiir arasındaki ilişkiyi değerlendirir.	1	0	0	0
HİKÂYE Modernist hikâyelerin özelliklerini kavrar ve bu anlayışla eser veren yazarları bilir.	1	0	1	0
Toplumcu gerçekçi hikâyelerin özelliklerini kavrar ve bu anlayışla eser veren yazarları bilir. Bireyin iç dünyasını esas a	1	0	0	0
Şair ile şiir arasındaki ilişkiyi değerlendirir. ŞİİR	1	0	0	0
ŞİİR Tanzimat Dönemi şairlerini tanıır.	1	0	1	0
Saf Şiir Fecriyatı şairlerini tanıır.	1	0	1	0
Cümlenin Öğeleri	5	0	4	0
Yazım Kuralları	2	1	1	50
Noktalama İşaretleri	2	0	1	0
Paragrafın Yardımcı Fikirleri (Düşünceleri)	1	0	1	0
Edebi Akımlar	1	1	0	100

		Soru	Doğru	Yanlış	Boş	Net	Başarı
TYT Matematik		30	0	3	27	-0,75	% 0
Cevap Anahtarı	B	DDABAABBEEDBEDBBBCEBCDCEBCABB					
Cevaplarınız		b ca					

	S	D	Y	B%
Matematik-1	30	0	3	0
Trigonometrik fonksiyonları birim çember yardımıyla açıklar.	22	0	1	0
Trigonometrik fonksiyon grafiklerini çizer.	2	0	0	0
Sinüs, kosinüs, tanjant fonksiyonlarının ters fonksiyonlarını açıklar.	2	0	0	0
Kosinüs teoremiyle ilgili problemler çözer.	2	0	0	0
Yönü açıyı açıklar.	2	0	2	0

ın yazarları bilir. Modernist hikâyelerin özelliklerini kavrar ve b

		Soru	Doğru	Yanlış	Boş	Net	Başarı
Tarih-1		10	0	7	3	-1,75	% 0
Coğrafya-1		10	3	6	1	1,50	% 15
Felsefe		5	0	2	3	-0,50	% 0
Din Kül. ve Ahl. Bil.		5	1	4	0	0,00	% 0
TYT Sosyal		30	4	19	7	-0,75	% 0
Cevap Anahtarı	B	CEEEADCAACBADAEBDBAACDBDDDEBC					
Cevaplarınız		dcdccc b BdabEdeBed c aedBe					

	S	D	Y	B%
Tarih-1	10	0	7	0
Denizcilik faaliyetlerinin içdenizlerden okyanuslara taşınmasının dünya siyasetine ve ticaretine etkilerini analiz eder.	1	0	1	0
Avrupa düşüncesinde meydana gelen değişimleri ve bunların etkilerini analiz eder.	1	0	1	0
Modern devletler hukukunun ortaya çıkışında Westphalia (Vestfalya) Barışının rolünü kavrar.	1	0	1	0
Avrupa'daki gelişmelere bağlı olarak Osmanlı idari, askeri ve ekonomik yapısında meydana gelen değişimleri analiz eder.	1	0	1	0
1700-1774 yılları arasındaki süreçte meydana gelen başlıca siyasi gelişmeleri tarih şeridi ve haritalar üzerinde gösterir.	4	0	2	0
XVII. yüzyılda değişen siyasi rekabet içerisinde Osmanlı Devleti'nin ittifak girişimlerini açıklar.	2	0	1	0
Coğrafya-1	10	3	6	30
Madde döngüleri ve enerji akışını ekosistemin devamlılığı açısından analiz eder.	2	1	0	50
Ülkelerin farklı dönemlerde izledikleri nüfus politikaları ve sonuçlarını karşılaştırır.	2	0	2	0
Şehirlerin fonksiyonel özellikleri açısından karşılaştırır.	1	0	1	0
Şehirlerin küresel ve bölgesel etkilerini fonksiyonel açıdan yorumlar.	1	1	0	100
Türkiye'deki şehirleri fonksiyonlarına göre ayırır.	2	0	2	0
Biyocoğrafyanın oluşumu ve azalmasında etkili olan faktörleri açıklar.	2	1	1	50
Felsefe	5	0	2	0
Örnek felsefi metinlerden hareketle MÖ 6. yüzyıl-MS 2. yüzyıl filozoflarının felsefi görüşlerini analiz eder.	3	0	1	0
Felsefenin ortaya çıkışını hazırlayan düşünce ortamını açıklar.	2	0	1	0
Din Kül. ve Ahl. Bil.	5	1	4	20
Cenaze uğurlama ile ilgili dini uygulamaları örneklerle açıklar.	2	0	2	0
Hayatı anlamlandırmada ahiret inancının önemini fark eder.	1	0	1	0
Dünya hayatı ile ahiret hayatı arasındaki ilişkiyi kurar.	2	1	1	50

		Soru	Doğru	Yanlış	Boş	Net	Başarı
TYT Fen		30	0	0	30	0,00	% 0
Cevap Anahtarı	B	ACECECDCBECCEDEBCEBDCDDCDBEDD					
Cevaplarınız							

11 SINIG BİLGİ SARMAL 2



0,000

% 90,24

BATMAN / GERCÜŞ
Gerçüş Anadolu Lisesi

11D - 223
ÖMER YILDIRIM

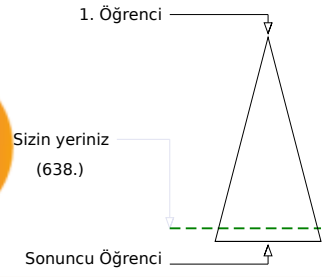
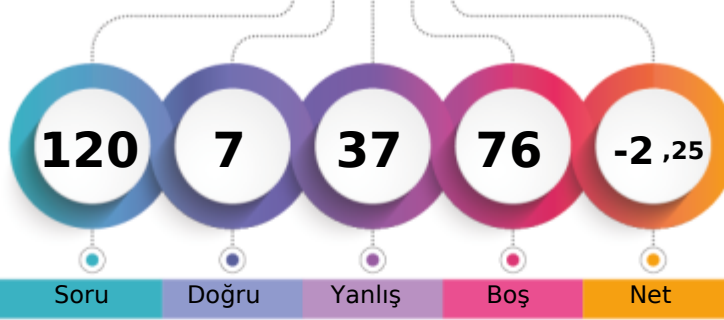

	Şube	Kurum	İlçe	İl	Genel
Öğrenci Sıra No	6	32	32	32	638 % 90,24
Sınava Katılan Öğrenci Sayısı	19	90	90	90	707

	Soru	Doğru	Yanlış	Boş	Net	Başarı
TYT Türkçe	30	2	16	12	-2,00	% 0
Cevap Anahtarı	B	ADABDCBACBDCADBDAAECBCBDADCB				
Cevaplarınız	cceaaC Cc b de aa adde c					

	S	D	Y	B%
Türkçe	30	2	16	7
HİKÂYE	4	0	2	0
Tanzimat Dönemi'nde Şiir	1	0	1	0
Servetifünun Dönemi şairlerini tanır.	1	0	1	0
Şiirde ahengi sağlayan özellikleri/unsurları belirler.	2	0	1	0
Şiirin nazım biçimini ve nazım türünü tespit eder.	1	1	0	100
Saf Şiir	1	0	0	0
Şiirde edebiyat, sanat ve fikir akımlarının/anlayışlarının yansımalarını değerlendirir.	1	1	0	100
Şiirdeki mazmun, imge ve edebî sanatları belirleyerek bunların anlama katkısını değerlendirir.	1	0	1	0
Şiirde ahengi sağlayan özellikleri/unsurları belirler. Şiirdeki mazmun, imge ve edebî sanatları belirleyerek bunların anl.	1	0	0	0
Şair ile şiir arasındaki ilişkiyi değerlendirir.	1	0	1	0
HİKÂYE Modernist hikâyelerin özelliklerini kavrar ve bu anlayışla eser veren yazarları bilir.	1	0	0	0
Toplumcu gerçekçi hikâyelerin özelliklerini kavrar ve bu anlayışla eser veren yazarları bilir. Bireyin iç dünyasını esas a	1	0	1	0
Şair ile şiir arasındaki ilişkiyi değerlendirir. ŞİİR	1	0	1	0
ŞİİR Tanzimat Dönemi şairlerini tanır.	1	0	0	0
Saf Şiir Fecriyatı şairlerini tanır.	1	0	1	0
Cümlenin Öğeleri	5	0	3	0
Yazım Kuralları	2	0	1	0
Noktalama İşaretleri	2	0	1	0
Paragrafın Yardımcı Fikirleri (Düşünceleri)	1	0	1	0
Edebî Akımlar	1	0	0	0

	Soru	Doğru	Yanlış	Boş	Net	Başarı
TYT Matematik	30	0	0	30	0,00	% 0
Cevap Anahtarı	B	DDABAABBEEDBEDBBBCEBCDCEBCABB				
Cevaplarınız						

ın yazarları bilir. Modernist hikâyelerin özelliklerini kavrar ve b

	Soru	Doğru	Yanlış	Boş	Net	Başarı
Tarih-1	10	1	7	2	-0,75	% 0
Coğrafya-1	10	3	6	1	1,50	% 15
Felsefe	5	0	4	1	-1,00	% 0
Din Kül. ve Ahl. Bil.	5	1	4	0	0,00	% 0
TYT Sosyal	30	5	21	4	-0,25	% 0
Cevap Anahtarı	B	CEEEADCAACBADAEBDBAACDBDDDEBC				
Cevaplarınız	C dbceabdCBcbbddeB b ccebecBe					

	S	D	Y	B%
Tarih-1	10	1	7	10
Denizcilik faaliyetlerinin içdenizlerden okyanuslara taşınmasının dünya siyasetine ve ticaretine etkilerini analiz eder.	1	1	0	100
Avrupa düşüncesinde meydana gelen değişimleri ve bunların etkilerini analiz eder.	1	0	0	0
Modern devletler hukukunun ortaya çıkışında Westphalia (Vestfalya) Barışının rolünü kavrar.	1	0	0	0
Avrupa'daki gelişmelere bağlı olarak Osmanlı idari, askeri ve ekonomik yapısında meydana gelen değişimleri analiz eder.	1	0	1	0
1700-1774 yılları arasındaki süreçte meydana gelen başlıca siyasi gelişmeleri tarih şeridi ve haritalar üzerinde gösterir.	4	0	4	0
XVII. yüzyılda değişen siyasi rekabet içerisinde Osmanlı Devleti'nin ittifak girişimlerini açıklar.	2	0	2	0
Coğrafya-1	10	3	6	30
Madde döngüleri ve enerji akışını ekosistemin devamlılığı açısından analiz eder.	2	2	0	100
Ülkelerin farklı dönemlerde izledikleri nüfus politikaları ve sonuçlarını karşılaştırır.	2	0	2	0
Şehirleri fonksiyonel özellikleri açısından karşılaştırır.	1	0	1	0
Şehirlerin küresel ve bölgesel etkilerini fonksiyonel açıdan yorumlar.	1	0	1	0
Türkiye'deki şehirleri fonksiyonlarına göre ayırır.	2	0	2	0
Biyocoğrafyanın oluşumu ve azalmasında etkili olan faktörleri açıklar.	2	1	0	50
Felsefe	5	0	4	0
Örnek felsefi metinlerden hareketle MÖ 6. yüzyıl-MS 2. yüzyıl filozoflarının felsefi görüşlerini analiz eder.	3	0	2	0
Felsefenin ortaya çıkışını hazırlayan düşünce ortamını açıklar.	2	0	2	0
Din Kül. ve Ahl. Bil.	5	1	4	20
Cenaze uğurlama ile ilgili dini uygulamaları örneklerle açıklar.	2	0	2	0
Hayatı anlamlandırmada ahiret inancının önemini fark eder.	1	0	1	0
Dünya hayatı ile ahiret hayatı arasındaki ilişkiyi kurar.	2	1	1	50

	Soru	Doğru	Yanlış	Boş	Net	Başarı
TYT Fen	30	0	0	30	0,00	% 0
Cevap Anahtarı	B	ACECEDCDBECCEDEBCEBCDCCDDBEDD				
Cevaplarınız						

11 SINIF BİLGİ SARMAL 2



0,000

%

90,24

BATMAN / GERCÜŞ
Gerçüş Anadolu Lisesi

11D - 76
SUZAN ÖZÇELİK

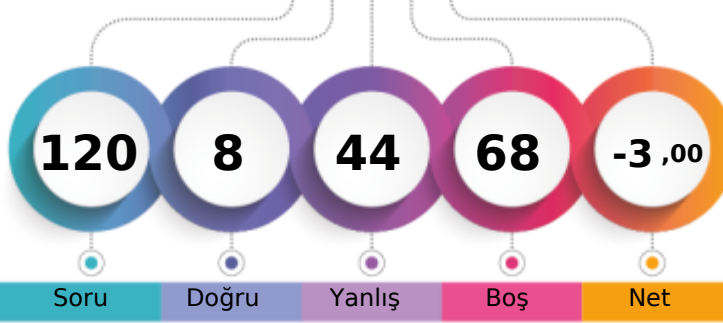

1. Öğrenci

Sizin yeriniz
(638.)

Sonuncu Öğrenci

Şube

Kurum

İlçe

İl

Genel

Öğrenci Sıra No

6

32

32

32

638 % 90,24

Sınava Katılan Öğrenci Sayısı

19

90

90

90

707

	Soru	Doğru	Yanlış	Boş	Net	Başarı
TYT Türkçe	30	3	21	6	-2,25	% 0
Cevap Anahtarı	B	ADABDCBACDBCDACBDAEBCBCBDADCB				
Cevaplarınız	cebcabec cc Dedc ab aed b aCCd					

	S	D	Y	B%
Türkçe	30	3	21	10
HİKÂYE	4	1	3	25
Tanzimat Dönemi'nde Şiir	1	0	1	0
Servetifünun Dönemi şairlerini tanıır.	1	0	1	0
Şiirde ahengi sağlayan özellikleri/unsurları belirler.	2	0	2	0
Şiirin nazım biçimini ve nazım türünü tespit eder.	1	0	1	0
Saf Şiir	1	0	1	0
Şiirde edebiyat, sanat ve fikir akımlarının/anlayışlarının yansımalarını değerlendirir.	1	0	0	0
Şiirdeki mazmun, imge ve edebî sanatları belirleyerek bunların anlama katkısını değerlendirir.	1	0	1	0
Şiirde ahengi sağlayan özellikleri/unsurları belirler. Şiirdeki mazmun, imge ve edebî sanatları belirleyerek bunların anl.	1	0	1	0
Şair ile şiir arasındaki ilişkiyi değerlendirir.	1	0	0	0
HİKÂYE Modernist hikâyelerin özelliklerini kavrar ve bu anlayışla eser veren yazarları bilir.	1	1	0	100
Toplumcu gerçekçi hikâyelerin özelliklerini kavrar ve bu anlayışla eser veren yazarları bilir. Bireyin iç dünyasını esas a	1	0	1	0
Şair ile şiir arasındaki ilişkiyi değerlendirir. ŞİİR	1	0	1	0
ŞİİR Tanzimat Dönemi şairlerini tanıır.	1	0	1	0
Saf Şiir Fecriyatı şairlerini tanıır.	1	0	0	0
Cümlenin Öğeleri	5	0	3	0
Yazım Kuralları	2	0	2	0
Noktalama İşaretleri	2	0	1	0
Paragrafın Yardımcı Fikirleri (Düşünceleri)	1	0	1	0
Edebi Akımlar	1	1	0	100

	Soru	Doğru	Yanlış	Boş	Net	Başarı
TYT Matematik	30	1	3	26	0,25	% 1
Cevap Anahtarı	B	DDABAABBEEDBEDBBBCEBCDCEBCABB				
Cevaplarınız	a A ce					

	S	D	Y	B%
Matematik-1	30	1	3	3
Trigonometrik fonksiyonların birim çember yardımıyla açıklar.	22	1	1	5
Trigonometrik fonksiyon grafiklerini çizer.	2	0	0	0
Sinüs, kosinüs, tanjant fonksiyonlarının ters fonksiyonlarını açıklar.	2	0	0	0
Kosinüs teoremiyle ilgili problemler çözer.	2	0	0	0
Yönü açıyı açıklar.	2	0	2	0

ın yazarları bilir. Modernist hikâyelerin özelliklerini kavrar ve b

	Soru	Doğru	Yanlış	Boş	Net	Başarı
Tarih-1	10	0	7	3	-1,75	% 0
Coğrafya-1	10	2	6	2	0,50	% 5
Felsefe	5	2	2	1	1,50	% 30
Din Kül. ve Ahl. Bil.	5	0	5	0	-1,25	% 0
TYT Sosyal	30	4	20	6	-1,00	% 0
Cevap Anahtarı	B	CEEEADCAACBADAEBDBAACDBDDDEBC				
Cevaplarınız	d d cc dcbCe bEdbddA Dcbeadae					

	S	D	Y	B%
Tarih-1	10	0	7	0
Denizcilik faaliyetlerinin içdenizlerden okyanuslara taşınmasının dünya siyasetine ve ticaretine etkilerini analiz eder.	1	0	1	0
Avrupa düşüncesinde meydana gelen değişimleri ve bunların etkilerini analiz eder.	1	0	0	0
Modern devletler hukukunun ortaya çıkışında Westphalia (Vestfalya) Barışı'nın rolünü kavrar.	1	0	1	0
Avrupa'daki gelişmelere bağlı olarak Osmanlı idari, askeri ve ekonomik yapısında meydana gelen değişimleri analiz eder.	1	0	0	0
1700-1774 yılları arasındaki süreçte meydana gelen başlıca siyasi gelişmeleri tarih şeridi ve haritalar üzerinde gösterir.	4	0	3	0
XVII. yüzyılda değişen siyasi rekabet içerisinde Osmanlı Devleti'nin ittifak girişimlerini açıklar.	2	0	2	0
Coğrafya-1	10	2	6	20
Madde döngüleri ve enerji akışını ekosistemin devamlılığı açısından analiz eder.	2	1	1	50
Ülkelerin farklı dönemlerde izledikleri nüfus politikaları ve sonuçlarını karşılaştırır.	2	0	0	0
Şehirleri fonksiyonel özellikleri açısından karşılaştırır.	1	0	1	0
Şehirlerin küresel ve bölgesel etkilerini fonksiyonel açıdan yorumlar.	1	1	0	100
Türkiye'deki şehirleri fonksiyonlarına göre ayırır.	2	0	2	0
Biyocoğrafiliğin oluşumu ve azalmasında etkili olan faktörleri açıklar.	2	0	2	0
Felsefe	5	2	2	40
Örnek felsefi metinlerden hareketle MÖ 6. yüzyıl-MS 2. yüzyıl filozoflarının felsefi görüşlerini analiz eder.	3	2	0	67
Felsefenin ortaya çıkışını hazırlayan düşünce ortamını açıklar.	2	0	2	0
Din Kül. ve Ahl. Bil.	5	0	5	0
Cenaze uğurlama ile ilgili dini uygulamaları örneklerle açıklar.	2	0	2	0
Hayatı anlamlandırmada ahiret inancının önemini fark eder.	1	0	1	0
Dünya hayatı ile ahiret hayatı arasında ilişki kurar.	2	0	2	0

	Soru	Doğru	Yanlış	Boş	Net	Başarı
TYT Fen	30	0	0	30	0,00	% 0
Cevap Anahtarı	B	ACECEDCDBECCEDEBCEBDCDDCDBEDD				
Cevaplarınız						

11 SINIĞ BİLGİ SARMAL 2



0,000

%

90,24

BATMAN / GERCÜŞ
Gerçüş Anadolu Lisesi

11D - 512
YAKUP ŞİMŞEK

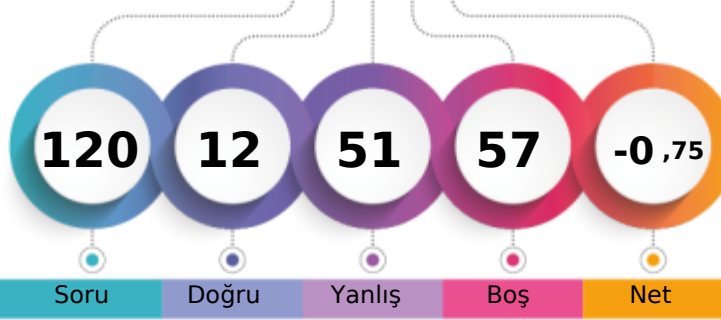

1. Öğrenci

Sizin yeriniz
(638.)

Sonuncu Öğrenci

↑

Soru

Doğru

Yanlış

Boş

Net

Şube

Kurum

İlçe

İl

Genel

Öğrenci Sıra No

6

32

32

32

638

% 90,24

Sınava Katılan Öğrenci Sayısı

19

90

90

90

707

	Soru	Doğru	Yanlış	Boş	Net	Başarı
TYT Türkçe	30	5	19	6	0,25	% 1
Cevap Anahtarı	A BDADABDCBACDBDCDAEBDAECBCBDADC					
Cevaplarınız	cDd daeC ACcddb d eea baad ae C					

	S	D	Y	B%
Türkçe	30	5	19	17
Paragrafın Yardımcı Fikirleri (Düşünceleri)	1	0	1	0
Edebi Akımlar	1	1	0	100
HIKÂYE	4	1	1	25
Tanzimat Dönemi'nde Şiir	1	0	1	0
Servetifünun Dönemi şairlerini tanı.	1	0	1	0
Şiirde ahengi sağlayan özellikleri/unsurları belirler.	2	1	1	50
Şiirin nazım biçimini ve nazım türünü tespit eder.	1	1	0	100
Saf Şiir	1	0	0	0
Şiirde edebiyat, sanat ve fikir akımlarının/anlayışlarının yansımalarını değerlendirir.	1	1	0	100
Şiirdeki mazmun, imge ve edebî sanatları belirleyerek bunların anlama katkısını değerlendirir.	1	0	1	0
Şiirde ahengi sağlayan özellikleri/unsurları belirler. Şiirdeki mazmun, imge ve edebî sanatları belirleyerek bunların anl.	1	0	1	0
Şair ile şiir arasındaki ilişkiyi değerlendirir.	1	0	1	0
HIKÂYE Modernist hikâyelerin özelliklerini kavrar ve bu anlayışla eser veren yazarları bilir.	1	0	1	0
Toplumcu gerçekçi hikâyelerin özelliklerini kavrar ve bu anlayışla eser veren yazarları bilir. Bireyin iç dünyasını esas a	1	0	1	0
Şair ile şiir arasındaki ilişkiyi değerlendirir. ŞİİR	1	0	0	0
ŞİİR Tanzimat Dönemi şairlerini tanı.	1	0	1	0
Saf Şiir Fecriyatı şairlerini tanı.	1	0	1	0
Cümlelerin Ögeleri	5	0	4	0
Yazım Kuralları	2	0	1	0
Noktalama İşaretlere	2	0	2	0

	Soru	Doğru	Yanlış	Boş	Net	Başarı
TYT Matematik	30	1	7	22	-0,75	% 0
Cevap Anahtarı	A BBDDABAABBEEDBEDBBCEBCDCBECA					
Cevaplarınız	e A add a aa					

	S	D	Y	B%
Matematik-1	30	1	7	3
Yönlü açıyı açıklar.	2	0	1	0
Trigonometrik fonksiyonları birim çember yardımıyla açıklar.	22	1	5	5
Trigonometrik fonksiyon grafiklerini çizer.	2	0	1	0
Sinüs, kosinüs, tanjant fonksiyonlarının ters fonksiyonlarını açıklar.	2	0	0	0
Kosinüs teoremiyle ilgili problemler çözer.	2	0	0	0

ın yazarları bilir. Modernist hikâyelerin özelliklerini kavrar ve b

	Soru	Doğru	Yanlış	Boş	Net	Başarı
Tarih-1	10	1	8	1	-1,00	% 0
Coğrafya-1	10	4	6	0	2,50	% 25
Felsefe	5	1	3	1	0,25	% 5
Din Kül. ve Ahl. Bil.	5	0	5	0	-1,25	% 0
TYT Sosyal	30	6	22	2	0,50	% 2
Cevap Anahtarı	A AACEEAEADCBACBADAEEDBDACBCDDE					
Cevaplarınız	dddEd cceaBcCbcbEdeaDe ceebed					

	S	D	Y	B%
Tarih-1	10	1	8	10
XVII. yüzyılda değişen siyasi rekabet içerisinde Osmanlı Devleti nin ittifak girişimlerini açıklar.	2	0	2	0
Denizcilik faaliyetlerinden içdenizlerden okyanuslara taşınmasının dünya siyasetine ve ticaretine etkilerini analiz eder.	1	0	1	0
Avrupa düşüncesinde meydana gelen değişimleri ve bunların etkilerini analiz eder.	1	1	0	100
Modern devletler hukukunun ortaya çıkışında Westphalia (Vestfalya) Barışının rolünü kavrar.	1	0	1	0
Avrupa daki gelişmelere bağlı olarak Osmanlı idari, askeri ve ekonomik yapısında meydana gelen değişimleri analiz e	1	0	0	0
1700-1774 yılları arasındaki süreçte meydana gelen başlıca siyasi gelişmeleri tarih şeridi ve haritalar üzerinde gösterir	4	0	4	0
Coğrafya-1	10	4	6	40
Biyocoğrafyanın oluşumu ve azalmasında etkili olan faktörleri açıklar.	2	1	1	50
Madde döngüleri ve enerji akışını ekosistemin devamlılığı açısından analiz eder.	2	2	0	100
Ülkelerin farklı dönemlerde izledikleri nüfus politikaları ve sonuçlarını karşılaştırır.	2	2	0	0
Şehirleri fonksiyonel özellikleri açısından karşılaştırır.	1	0	1	0
Şehirlerin küresel ve bölgesel etkilerini fonksiyonel açıdan yorumlar.	1	1	0	100
Türkiye deki şehirleri fonksiyonlarına göre ayırır.	2	0	2	0
Felsefe	5	1	3	20
Felsefenin ortaya çıkışını hazırlayan düşünce ortamını açıklar.	2	1	1	50
Örnek felsefi metinlerden hareketle MÖ 6. yüzyıl-MS 2. yüzyıl filozoflarının felsefi görüşlerini analiz eder.	3	0	2	0
Din Kül. ve Ahl. Bil.	5	0	5	0
Dünya hayatı ile ahiret hayatı arasında ilişki kurar.	2	0	2	0
Cenaze uğurlama ile ilgili dini uygulamaları örneklerle açıklar.	2	0	2	0
Hayatı anlamlandırmada ahiret inancının önemi fark eder.	1	0	1	0

	Soru	Doğru	Yanlış	Boş	Net	Başarı
Fizik	10	0	2	8	-0,50	% 0
Kimya	10	0	1	9	-0,25	% 0
Biyoloji	10	0	0	10	0,00	% 0
TYT Fen	30	0	3	27	-0,75	% 0
Cevap Anahtarı	A DBACECECDCEDECECEDEBCCDDCCDDCDBE					
Cevaplarınız	c e b					

	S	D	Y	B%
Fizik	10	0	2	0
Vektörlerin bileşmelerini farklı yöntemleri kullanarak hesaplar.	1	0	1	0
Bir vektörün iki boyutlu kartezyen koordinat sisteminde bileşmelerini çizerek büyüklüklerini hesaplar.	1	0	0	0
Sabit hızlı iki cismin hareketini birbirine göre yorumlar.	1	0	0	0
Net kuvvet etkisindeki cismin hareketi ile ilgili hesaplamalar yapar.	2	0	1	0
Bir boyutta sabit ivmeli hareketi analiz eder.	2	0	0	0
İki boyutta sabit ivmeli hareket ile ilgili hesaplamalar yapar.	2	0	0	0
Bir boyutta sabit ivmeli hareket ile ilgili hesaplamalar yapar.	1	0	0	0
Kimya	10	0	1	0
Atomun kuantum modeliyle açıklar.	1	0	0	0
Elementlerin periyodik sistemdeki konumu ile özellikleri arasındaki ilişkileri açıklar.	3	0	1	0
Yükseltgenme basamakları ile elektron dizilimleri arasındaki ilişkiyi açıklar.	1	0	0	0
Periyodik özelliklerdeki değişim eğilimlerini sebepleriyle açıklar.	2	0	0	0
Gaz yasalarını açıklar.	3	0	0	0
Biyoloji	10	0	0	0
Sinir sisteminin yapı, görev ve işleyişini açıklar.	3	0	0	0
Endokrin bezleri ve bu bezlerin salgıladıkları hormonları açıklar.	3	0	0	0
Duyu organlarının yapısını ve işleyişini açıklar.	3	0	0	0
Duyu organları rahatsızlıklarını açıklar.	1	0	0	0

11 SINIG BİLGİ SARMAL 2



89,215

% 89,39

BATMAN / GERCÜŞ
Gerçüş Anadolu Lisesi

11D - 143
YUSUF ÖZSUNAR

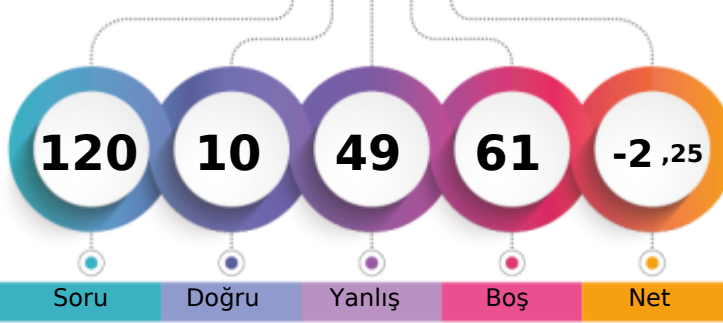

1. Öğrenci

Sizin yeriniz
(632.)

Sonuncu Öğrenci

Şube

Kurum

İlçe

İl

Genel

Öğrenci Sıra No

4

26

26

26

632 % 89,39

Sınava Katılan Öğrenci Sayısı

19

90

90

90

707

	Soru	Doğru	Yanlış	Boş	Net	Başarı
TYT Türkçe	30	2	23	5	-3,75	% 0
Cevap Anahtarı	B	ADABDCBACDBCDADBDAECBCBDADCB				
Cevaplarınız		bcdcbcdAbecbba cdae acdcb e B				

	S	D	Y	B%
Türkçe	30	2	23	7
HİKÂYE	4	0	3	0
Tanzimat Dönemi'nde Şiir	1	0	1	0
Servetifünun Dönemi şairlerini tanıır.	1	0	1	0
Şiirde ahengi sağlayan özellikleri/unsurları belirler.	2	1	1	50
Şiirin nazım biçimini ve nazım türünü tespit eder.	1	0	1	0
Saf Şiir	1	0	1	0
Şiirde edebiyat, sanat ve fikir akımlarının/anlayışlarının yansımalarını değerlendirir.	1	0	1	0
Şiirdeki mazmun, imge ve edebî sanatları belirleyerek bunların anlama katkısını değerlendirir.	1	0	1	0
Şiirde ahengi sağlayan özellikleri/unsurları belirler. Şiirdeki mazmun, imge ve edebî sanatları belirleyerek bunların anl.	1	0	1	0
Şair ile şiir arasındaki ilişkiyi değerlendirir.	1	0	1	0
HİKÂYE Modernist hikâyelerin özelliklerini kavrar ve bu anlayışla eser veren yazarları bilir.	1	0	1	0
Toplumcu gerçekçi hikâyelerin özelliklerini kavrar ve bu anlayışla eser veren yazarları bilir. Bireyin iç dünyasını esas a	1	0	1	0
Şair ile şiir arasındaki ilişkiyi değerlendirir. ŞİİR	1	0	0	0
ŞİİR Tanzimat Dönemi şairlerini tanıır.	1	0	1	0
Saf Şiir Fecriyatı şairlerini tanıır.	1	0	1	0
Cümlenin Öğeleri	5	0	4	0
Yazım Kuralları	2	0	2	0
Noktalama İşaretleri	2	0	1	0
Paragrafın Yardımcı Fikirleri (Düşünceleri)	1	1	0	100
Edebi Akımlar	1	0	0	0

	Soru	Doğru	Yanlış	Boş	Net	Başarı
TYT Matematik	30	2	5	23	0,75	% 3
Cevap Anahtarı	B	DDABAABBEEDBEDBBBCEBCDCEBCABB				
Cevaplarınız		Deb cd a E				

	S	D	Y	B%
Matematik-1	30	2	5	7
Trigonometrik fonksiyonları birim çember yardımıyla açıklar.	22	2	4	9
Trigonometrik fonksiyon grafiklerini çizer.	2	0	1	0
Sinüs, kosinüs, tanjant fonksiyonlarının ters fonksiyonlarını açıklar.	2	0	0	0
Kosinüs teoremiyle ilgili problemler çözer.	2	0	0	0
Yönü açıyı açıklar.	2	0	0	0

ın yazarları bilir. Modernist hikâyelerin özelliklerini kavrar ve b

	Soru	Doğru	Yanlış	Boş	Net	Başarı
Tarih-1	10	3	7	0	1,25	% 13
Coğrafya-1	10	3	5	2	1,75	% 18
Felsefe	5	0	4	1	-1,00	% 0
Din Kül. ve Ahl. Bil.	5	0	5	0	-1,25	% 0
TYT Sosyal	30	6	21	3	0,75	% 3
Cevap Anahtarı	B	CEEEADCAACBADAEBDBAACDBDDDEBC				
Cevaplarınız		CbddEbadAbaeac c DBAb cceacdae				

	S	D	Y	B%
Tarih-1	10	3	7	30
Denizcilik faaliyetlerinin içdenizlerden okyanuslara taşınmasının dünya siyasetine ve ticaretine etkilerini analiz eder.	1	1	0	100
Avrupa düşüncesinde meydana gelen değişimleri ve bunların etkilerini analiz eder.	1	0	1	0
Modern devletler hukukunun ortaya çıkışında Westphalia (Vestfalya) Barışının rolünü kavrar.	1	0	1	0
Avrupa'daki gelişmelere bağlı olarak Osmanlı idari, askeri ve ekonomik yapısında meydana gelen değişimleri analiz eder.	1	0	1	0
1700-1774 yılları arasındaki süreçte meydana gelen başlıca siyasi gelişmeleri tarih şeridi ve haritalar üzerinde gösterir.	4	1	3	25
XVII. yüzyılda değişen siyasi rekabet içerisinde Osmanlı Devleti'nin ittifak girişimlerini açıklar.	2	1	1	50
Coğrafya-1	10	3	5	30
Madde döngüleri ve enerji akışını ekosistemin devamlılığı açısından analiz eder.	2	0	2	0
Ülkelerin farklı dönemlerde izledikleri nüfus politikaları ve sonuçlarını karşılaştırır.	2	0	2	0
Şehirlerin fonksiyonel özellikleri açısından karşılaştırır.	1	0	0	0
Şehirlerin küresel ve bölgesel etkilerini fonksiyonel açıdan yorumlar.	1	0	1	0
Türkiye'deki şehirleri fonksiyonlarına göre ayırır.	2	1	0	50
Biyocoğrafyanın oluşumu ve azalmasında etkili olan faktörleri açıklar.	2	2	0	100
Felsefe	5	0	4	0
Örnek felsefi metinlerden hareketle MÖ 6. yüzyıl-MS 2. yüzyıl filozoflarının felsefi görüşlerini analiz eder.	3	0	2	0
Felsefenin ortaya çıkışını hazırlayan düşünce ortamını açıklar.	2	0	2	0
Din Kül. ve Ahl. Bil.	5	0	5	0
Cenaze uğurlama ile ilgili dini uygulamaları örneklerle açıklar.	2	0	2	0
Hayatı anlamlandırmada ahiret inancının önemini fark eder.	1	0	1	0
Dünya hayatı ile ahiret hayatı arasında ilişki kurar.	2	0	2	0

	Soru	Doğru	Yanlış	Boş	Net	Başarı
TYT Fen	30	0	0	30	0,00	% 0
Cevap Anahtarı	B	ACECECDCBECCEDEBCEBCDCCDABEDD				
Cevaplarınız						

11 SINIĞ BİLGİ SARMAL 2



0,000

%

90,24

BATMAN / GERCÜŞ
Gerçüş Anadolu Lisesi

11E - 383
AHMET ÖZGÜR ORAK

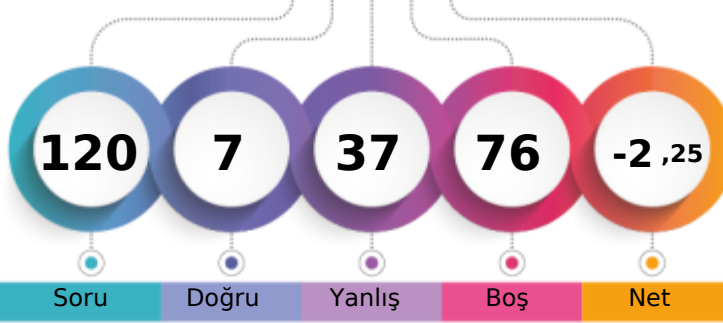

1. Öğrenci

Sizin yeriniz
(638.)

Sonuncu Öğrenci

Soru

Doğru

Yanlış

Boş

Net

Şube

Kurum

İlçe

İl

Genel

Öğrenci Sıra No

3

32

32

32

638 % 90,24

Sınava Katılan Öğrenci Sayısı

10

90

90

90

707

		Soru	Doğru	Yanlış	Boş	Net	Başarı
TYT Türkçe		30	5	20	5	0,00	% 0
Cevap Anahtarı	B	ADABDCBACDBCDACBDAEBCBCBDADCB					
Cevaplarınız		c dabbEa aaa ebceaeBc a ebeCBD					

	S	D	Y	B%
Türkçe	30	5	20	17
HİKÂYE	4	1	2	25
Tanzimat Dönemi'nde Şiir	1	0	1	0
Servetfünun Dönemi şairlerini tanı.	1	0	1	0
Şiirde ahengi sağlayan özellikleri/unsurları belirler.	2	1	1	50
Şiirin nazım biçimini ve nazım türünü tespit eder.	1	0	1	0
Saf Şiir	1	0	1	0
Şiirde edebiyat, sanat ve fikir akımlarının/anlayışlarının yansımalarını değerlendirir.	1	0	0	0
Şiirdeki mazmun, imge ve edebî sanatları belirleyerek bunların anlama katkısını değerlendirir.	1	0	1	0
Şiirde ahengi sağlayan özellikleri/unsurları belirler. Şiirdeki mazmun, imge ve edebî sanatları belirleyerek bunların anl.	1	0	1	0
Şair ile şiir arasındaki ilişkiyi değerlendirir.	1	0	1	0
HİKÂYE Modernist hikâyelerin özelliklerini kavrar ve bu anlayışla eser veren yazarları bilir.	1	0	0	0
Toplumcu gerçekçi hikâyelerin özelliklerini kavrar ve bu anlayışla eser veren yazarları bilir. Bireyin iç dünyasını esas a	1	0	1	0
Şair ile şiir arasındaki ilişkiyi değerlendirir. ŞİİR	1	0	1	0
ŞİİR Tanzimat Dönemi şairlerini tanı.	1	0	1	0
Saf Şiir Fecriyatı şairlerini tanı.	1	0	1	0
Cümlenin Öğeleri	5	0	4	0
Yazım Kuralları	2	1	1	50
Noktalama İşaretleri	2	0	1	0
Paragrafın Yardımcı Fikirleri (Düşünceleri)	1	1	0	100
Edebi Akımlar	1	1	0	100

		Soru	Doğru	Yanlış	Boş	Net	Başarı
TYT Matematik		30	0	0	30	0,00	% 0
Cevap Anahtarı	B	DDABAABBEEDDEBDBBBCEBCDCEBCABB					
Cevaplarınız							

ın yazarları bilir. Modernist hikâyelerin özelliklerini kavrar ve b

		Soru	Doğru	Yanlış	Boş	Net	Başarı
Tarih-1		10	0	4	6	-1,00	% 0
Coğrafya-1		10	1	7	2	-0,75	% 0
Felsefe		5	0	0	5	0,00	% 0
Din Küll. ve Ahl. Bil.		5	1	3	1	0,25	% 5
TYT Sosyal		30	2	14	14	-1,50	% 0
Cevap Anahtarı	B	CEEAEDCAACBADAEBDBAACDBDDDEBC					
Cevaplarınız		d dd b dd baBece aD ae					

	S	D	Y	B%
Tarih-1	10	0	4	0
Denizcilik faaliyetlerinin içdenizlerden okyanuslara taşınmasının dünya siyasetine ve ticaretine etkilerini analiz eder.	1	0	1	0
Avrupa düşüncesinde meydana gelen değişimleri ve bunların etkilerini analiz eder.	1	0	0	0
Modern devletler hukukunun ortaya çıkışında Westphalia (Vestfalya) Barışı'nın rolünü kavrar.	1	0	1	0
Avrupa'daki gelişmelere bağlı olarak Osmanlı idari, askerî ve ekonomik yapısında meydana gelen değişimleri analiz eder.	1	0	1	0
1700-1774 yılları arasındaki süreçte meydana gelen başlıca siyasi gelişmeleri tarih şerhî ve haritalar üzerinde gösterir.	4	0	1	0
XVII. yüzyılda değişen siyasi rekabet içerisinde Osmanlı Devleti'nin ittifak girişimlerini açıklar.	2	0	0	0
Coğrafya-1	10	1	7	10
Madde döngüleri ve enerji akışı ekosistemin devamlılığı açısından analiz eder.	2	0	2	0
Ülkelerin farklı dönemlerde izledikleri nüfus politikaları ve sonuçlarını karşılaştırır.	2	0	0	0
Şehirlerin fonksiyonel özelliklerini açıklar.	1	0	1	0
Şehirlerin küresel ve bölgesel etkilerini fonksiyonel açıdan yorumlar.	1	0	1	0
Türkiye'deki şehirleri fonksiyonlarına göre ayırır.	2	1	1	50
Biyocoğrafyanın oluşumu ve azalmasında etkili olan faktörleri açıklar.	2	0	2	0
Felsefe	5	0	0	0
Örnek felsefi metinlerden hareketle MÖ 6. yüzyıl-MS 2. yüzyıl filozoflarının felsefi görüşlerini analiz eder.	3	0	0	0
Felsefenin ortaya çıkışını hazırlayan düşünce ortamını açıklar.	2	0	0	0
Din Küll. ve Ahl. Bil.	5	1	3	20
Cenaze uğurlama ile ilgili dini uygulamaları örneklerle açıklar.	2	0	2	0
Hayatı anlamlandırmada ahiret inancının önemini fark eder.	1	1	0	100
Dünya hayatı ile ahiret hayatı arasında ilişki kurar.	2	0	1	0

		Soru	Doğru	Yanlış	Boş	Net	Başarı
Fizik		10	0	0	10	0,00	% 0
Kimya		10	0	0	10	0,00	% 0
Biyoloji		10	0	3	7	-0,75	% 0
TYT Fen		30	0	3	27	-0,75	% 0
Cevap Anahtarı	B	ACECECDCBECEDEBCEDECDCCDABEDD					
Cevaplarınız		aaa					

	S	D	Y	B%
Fizik	10	0	0	0
Sabit hızlı iki cismin hareketini birbirine göre yorumlar.	1	0	0	0
Net kuvvet etkisindeki cismin hareketi ile ilgili hesaplamalar yapar.	2	0	0	0
Bir boyutta sabit ivmeli hareketi analiz eder.	2	0	0	0
İki boyutta sabit ivmeli hareket ile ilgili hesaplamalar yapar.	2	0	0	0
Bir boyutta sabit ivmeli hareket ile ilgili hesaplamalar yapar.	1	0	0	0
Vektörlerin bileşmelerini farklı yöntemleri kullanarak hesaplar.	1	0	0	0
Bir vektörün iki boyutlu Kartezyen koordinat sisteminde bileşmelerini çizerek büyüklüklerini hesaplar.	1	0	0	0
Kimya	10	0	0	0
Yükseltgenme basamakları ile elektron dizilimleri arasındaki ilişkiyi açıklar.	1	0	0	0
Elementlerin periyodik sistemdeki konumu ile özellikleri arasındaki ilişkiyi açıklar.	3	0	0	0
Periyodik özelliklerdeki değişim eğilimlerini sebepleriyle açıklar.	2	0	0	0
Gaz yasalarını açıklar.	3	0	0	0
Atomun kuantum modeliyle açıklar.	1	0	0	0
Biyoloji	10	0	3	0
Endokrin bezleri ve bu bezlerin salgıladıkları hormonları açıklar.	3	0	1	0
Duyu organlarının yapısını ve işleyişini açıklar.	3	0	0	0
Sinir sisteminin yapı, görev ve işleyişini açıklar.	3	0	2	0
Duyu organları rahatsızlıklarını açıklar.	1	0	0	0

11 SINIG BİLGİ SARMAL 2



0,000

%

90,24

BATMAN / GERCÜŞ
Gerçüş Anadolu Lisesi

11E - 454
EDANUR KAYA

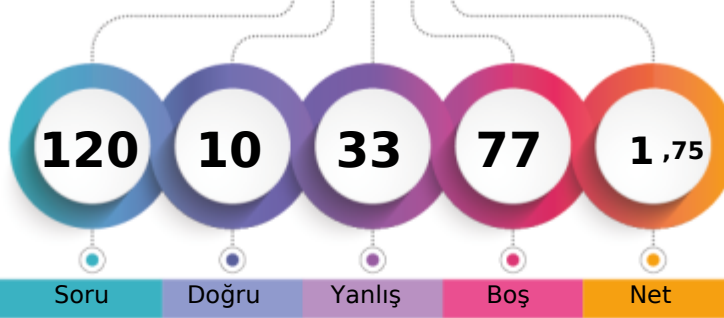

1. Öğrenci

Sizin yeriniz
(638.)

Sonuncu Öğrenci

Soru Doğru Yanlış Boş Net

Şube Kurum İlçe İl Genel

Öğrenci Sıra No 3 32 32 32 638 % 90,24

Sınava Katılan Öğrenci Sayısı 10 90 90 90 707

		Soru	Doğru	Yanlış	Boş	Net	Başarı
TYT Türkçe		30	5	19	6	0,25	% 1
Cevap Anahtarı	A	BDADABDCBACDBDCADBDAAECBCBDADC					
Cevaplarınız		Ba bAcBcae Dda abcdada eceaC					

S	D	Y	B%
30	5	19	17
Türkçe			
Paragrafın Yardımcı Fikirleri (Düşünceleri)			
1	1	0	100
Edebi Akımlar			
1	0	1	0
HİKÂYE			
4	1	2	25
Tanzimat Dönemi'nde Şiir			
1	1	0	100
Servetifünun Dönemi şairlerini tanır.			
1	0	1	0
Şiirde ahengi sağlayan özellikleri/unsurları belirler.			
2	0	2	0
Şiirin nazım biçimini ve nazım türünü tespit eder.			
1	1	0	100
Saf Şiir			
1	0	1	0
Şiirde edebiyat, sanat ve fikir akımlarının/anlayışlarının yansımalarını değerlendirir.			
1	0	0	0
Şiirdeki mazmun, imge ve edebî sanatları belirleyerek bunların anlama katkısını değerlendirir.			
1	1	0	100
Şiirde ahengi sağlayan özellikleri/unsurları belirler. Şiirdeki mazmun, imge ve edebî sanatları belirleyerek bunların anl.			
1	0	1	0
Şair ile şiir arasındaki ilişkiyi değerlendirir.			
1	0	1	0
HİKÂYE Modernist hikâyelerin özelliklerini kavrar ve bu anlayışla eser veren yazarları bilir.			
1	0	0	0
Toplumcu gerçekçi hikâyelerin özelliklerini kavrar ve bu anlayışla eser veren yazarları bilir. Bireyin iç dünyasını esas a			
1	0	1	0
Şair ile şiir arasındaki ilişkiyi değerlendirir. ŞİİR			
1	0	1	0
ŞİİR Tanzimat Dönemi şairlerini tanır.			
1	0	1	0
Saf Şiir Fecriyatı şairlerini tanır.			
1	0	1	0
Cümlelerin Ögeleri			
5	0	4	0
Yazım Kuralları			
2	0	1	0
Noktalamaya İşaretleri			
2	0	1	0

		Soru	Doğru	Yanlış	Boş	Net	Başarı
TYT Matematik		30	0	0	30	0,00	% 0
Cevap Anahtarı	A	BBDDABAABBEEDBEDBBCEBCDCEBCA					
Cevaplarınız							

ın yazarları bilir. Modernist hikâyelerin özelliklerini kavrar ve b

		Soru	Doğru	Yanlış	Boş	Net	Başarı
Tarih-1		10	0	0	10	0,00	% 0
Coğrafya-1		10	2	7	1	0,25	% 3
Felsefe		5	2	3	0	1,25	% 25
Din Kült. ve Ahl. Bil.		5	1	3	1	0,25	% 5
TYT Sosyal		30	5	13	12	1,75	% 6
Cevap Anahtarı	A	AACEEAEADCBACBADAEBDBDACBCDDE					
Cevaplarınız		dA ddcEdedDdCbBebe					

S	D	Y	B%
10	0	0	0
Tarih-1			
XVII. yüzyılda değişen siyasi rekabet içerisinde Osmanlı Devleti nin ittifak girişimlerini açıklar.			
2	0	0	0
Denizcilik faaliyetlerinin içdenizlerden okyanuslara taşınmasının dünya siyasetine ve ticaretine etkilerini analiz eder.			
1	0	0	0
Avrupa düşüncesinde meydana gelen değişimleri ve bunların etkilerini analiz eder.			
1	0	0	0
Modern devletler hukukunun ortaya çıkışında Westphalia (Vestfalya) Barışının rolünü kavrar.			
1	0	0	0
Avrupa daki gelişmelere bağlı olarak Osmanlı idari, askeri ve ekonomik yapısında meydana gelen değişimleri analiz eder.			
1	0	0	0
1700-1774 yılları arasındaki süreçte meydana gelen başlıca siyasi gelişmeleri tarih şeridi ve haritalar üzerinde gösterir			
4	0	0	0
Coğrafya-1			
10	2	7	20
Biyocoğrafyanın oluşumu ve azalmasında etkili olan faktörleri açıklar.			
2	1	1	50
Madde döngüleri ve enerji akışını ekosistemin devamlılığı açısından analiz eder.			
2	0	1	0
Ülkelerin farklı dönemlerde izledikleri nüfus politikaları ve sonuçlarını karşılaştırır.			
2	0	2	0
Şehirlerin fonksiyonel özellikleri açısından karşılaştırır.			
1	0	1	0
Şehirlerin küresel ve bölgesel etkilerini fonksiyonel açıdan yorumlar.			
1	1	0	100
Türkiye deki şehirleri fonksiyonlarına göre ayırır.			
2	0	2	0
Felsefe			
5	2	3	40
Felsefenin ortaya çıkışı hazırlayan düşünce ortamını açıklar.			
2	1	1	50
Örnek felsefi metinlerden hareketle MÖ 6. yüzyıl-MS 2. yüzyıl filozoflarının felsefi görüşlerini analiz eder.			
3	1	2	33
Din Kült. ve Ahl. Bil.			
5	1	3	20
Dünya hayatı ile ahiret hayatı arasında ilişki kurar.			
2	1	0	50
Cenaze uğurlama ile ilgili dini uygulamaları örneklerle açıklar.			
2	0	2	0
Hayatı anlamlandırmada ahiret inancının önemi fark eder.			
1	0	1	0

		Soru	Doğru	Yanlış	Boş	Net	Başarı
Fizik		10	0	0	10	0,00	% 0
Kimya		10	0	0	10	0,00	% 0
Biyoloji		10	0	1	9	-0,25	% 0
TYT Fen		30	0	1	29	-0,25	% 0
Cevap Anahtarı	A	DBACECECDCEDECECEDEBCECDCCDDCDBAE					
Cevaplarınız		c					

S	D	Y	B%
10	0	0	0
Fizik			
Vektörlerin bileşmelerini farklı yöntemleri kullanarak hesaplar.			
1	0	0	0
Bir vektörün iki boyutlu kartezyen koordinat sisteminde bileşmelerini çizerek büyüklüklerini hesaplar.			
1	0	0	0
Sabit hızlı iki cismin hareketini birbirine göre yorumlar.			
1	0	0	0
Net kuvvet etkisindeki cismin hareketi ile ilgili hesaplamalar yapar.			
2	0	0	0
Bir boyutta sabit ivmeli hareketi analiz eder.			
2	0	0	0
İki boyutta sabit ivmeli hareket ile ilgili hesaplamalar yapar.			
2	0	0	0
Bir boyutta sabit ivmeli hareket ile ilgili hesaplamalar yapar.			
1	0	0	0
Kimya			
10	0	0	0
Atomun kuantum modeliyle açıklar.			
1	0	0	0
Elementlerin periyodik sistemdeki konumu ile özellikleri arasındaki ilişkileri açıklar.			
3	0	0	0
Yükseltgenme basamakları ile elektron dizilimleri arasındaki ilişkiyi açıklar.			
1	0	0	0
Periyodik özelliklerdeki değişim eğilimlerini sebepleriyle açıklar.			
2	0	0	0
Gaz yasalarını açıklar.			
3	0	0	0
Biyoloji			
10	0	1	0
Sinir sisteminin yapı, görev ve işleyişini açıklar.			
3	0	0	0
Endokrin bezleri ve bu bezlerin salgıladıkları hormonları açıklar.			
3	0	0	0
Duyu organlarının yapısını ve işleyişini açıklar.			
3	0	1	0
Duyu organları rahatsızlıklarını açıklar.			
1	0	0	0

11 SINIG BİLGİ SARMAL 2



0,000

% 90,24

BATMAN / GERCÜŞ
Gerçüş Anadolu Lisesi

11E - 0
ENES BAĞCI

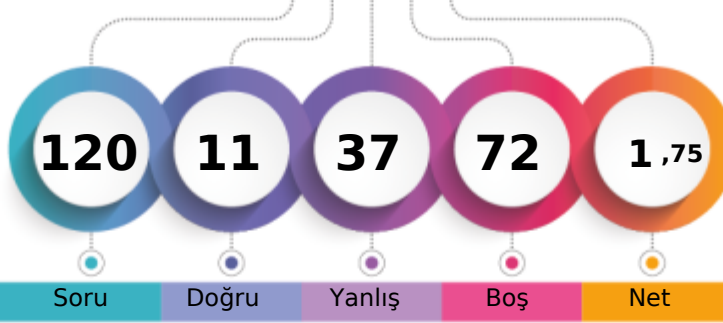

1. Öğrenci

Sizin yeriniz
(638.)

Sonuncu Öğrenci

↑

Soru Doğru Yanlış Boş Net

Şube Kurum İlçe İl Genel

Öğrenci Sıra No 3 32 32 32 638 % 90,24

Sınava Katılan Öğrenci Sayısı 10 90 90 90 707

		Soru	Doğru	Yanlış	Boş	Net	Başarı
TYT Türkçe		30	4	20	6	-1,00	% 0
Cevap Anahtarı	A	BDADABDCBACDBDCADBDAAECBCEBDADC					
Cevaplarınız		cbdaccbedeaDdbbCcbeeAbCa					

S	D	Y	B%
30	4	20	13
Türkçe			
Paragrafın Yardımcı Fikirleri (Düşünceleri)			
1	0	1	0
Edebi Akımlar			
1	0	1	0
HİKÂYE			
4	0	2	0
Tanzimat Dönemi'nde Şiir			
1	0	1	0
Servetifünun Dönemi şairlerini tanır.			
1	0	1	0
Şiirde ahengi sağlayan özellikleri/unsurları belirler.			
2	0	2	0
Şiirin nazım biçimini ve nazım türünü tespit eder.			
1	0	1	0
Saf Şiir			
1	0	1	0
Şiirde edebiyat, sanat ve fikir akımlarının/anlayışlarının yansımalarını değerlendirir.			
1	0	1	0
Şiirdeki mazmun, imge ve edebî sanatları belirleyerek bunların anlama katkısını değerlendirir.			
1	1	0	100
Şiirde ahengi sağlayan özellikleri/unsurları belirler. Şiirdeki mazmun, imge ve edebî sanatları belirleyerek bunların anl.			
1	0	1	0
Şair ile şiir arasındaki ilişkiyi değerlendirir.			
1	0	1	0
HİKÂYE Modernist hikâyelerin özelliklerini kavrar ve bu anlayışla eser veren yazarları bilir.			
1	0	1	0
Toplumcu gerçekçi hikâyelerin özelliklerini kavrar ve bu anlayışla eser veren yazarları bilir. Bireyin iç dünyasını esas a			
1	1	0	100
Şair ile şiir arasındaki ilişkiyi değerlendirir. ŞİİR			
1	0	1	0
ŞİİR Tanzimat Dönemi şairlerini tanır.			
1	0	1	0
Saf Şiir Fecriati şairlerini tanır.			
1	0	1	0
Cümlenin Öğeleri			
5	0	1	0
Yazım Kuralları			
2	2	0	100
Noktalamaya İşaretleri			
2	0	2	0

		Soru	Doğru	Yanlış	Boş	Net	Başarı
TYT Matematik		30	0	0	30	0,00	% 0
Cevap Anahtarı	A	BBDDABAABBEEDBEDBBCEBCDCEBCA					
Cevaplarınız							

ın yazarları bilir. Modernist hikâyelerin özelliklerini kavrar ve b

		Soru	Doğru	Yanlış	Boş	Net	Başarı
Tarih-1		10	3	7	0	1,25	% 13
Coğrafya-1		10	3	7	0	1,25	% 13
Felsefe		5	1	3	1	0,25	% 5
Din Kült. ve Ahl. Bil.		5	0	0	5	0,00	% 0
TYT Sosyal		30	7	17	6	2,75	% 9
Cevap Anahtarı	A	AAACEEAEADCBACBADAEEDBDACBDCDDE					
Cevaplarınız		bdCcddbADedeCBdabaBcBccd					

S	D	Y	B%
10	3	7	30
Tarih-1			
XVII. yüzyılda değişen siyasi rekabet içerisinde Osmanlı Devleti nin ittifak girişimlerini açıklar.			
2	0	2	0
Denizcilik faaliyetlerinin içdenizlerden okyanuslara taşınmasının dünya siyasetine ve ticaretine etkilerini analiz eder.			
1	1	0	100
Avrupa düşüncesinde meydana gelen değişimleri ve bunların etkilerini analiz eder.			
1	0	1	0
Modern devletler hukukunun ortaya çıkışında Westphalia (Vestfalya) Barışı nin rolünü kavrar.			
1	0	1	0
Avrupa daki gelişmelere bağlı olarak Osmanlı idari, askeri ve ekonomik yapısında meydana gelen değişimleri analiz e			
1	0	1	0
1700-1774 yılları arasındaki süreçte meydana gelen başlıca siyasi gelişmeleri tarih şeridi ve haritalar üzerinde gösterir			
4	2	2	50
Coğrafya-1			
10	3	7	30
Biyocoğrafyanın oluşumu ve azalmasında etkili olan faktörleri açıklar.			
2	0	2	0
Madde döngüleri ve enerji akışını ekosistemin devamlılığı açısından analiz eder.			
2	2	0	100
Ülkelerin farklı dönemlerde izledikleri nüfus politikaları ve sonuçlarını karşılaştırır.			
2	0	2	0
Şehirleri fonksiyonel özellikleri açısından karşılaştırır.			
1	0	1	0
Şehirlerin küresel ve bölgesel etkilerini fonksiyonel açıdan yorumlar.			
1	0	1	0
Türkiye deki şehirleri fonksiyonlarına göre ayırır eder.			
2	1	1	50
Felsefe			
5	1	3	20
Felsefenin ortaya çıkışı hazırlayan düşünce ortamını açıklar.			
2	1	1	50
Örnek felsefi metinlerden hareketle MÖ 6. yüzyıl-MS 2. yüzyıl filozoflarının felsefi görüşlerini analiz eder.			
3	0	2	0
Din Kült. ve Ahl. Bil.			
5	0	0	0
Dünya hayatı ile ahiret hayatı arasında ilişki kurar.			
2	0	0	0
Cenaze uğurlama ile ilgili dini uygulamaları örneklerle açıklar.			
2	0	0	0
Hayati anlamlandırmada ahiret inancının önemini fark eder.			
1	0	0	0

		Soru	Doğru	Yanlış	Boş	Net	Başarı
TYT Fen		30	0	0	30	0,00	% 0
Cevap Anahtarı	A	DBACECECDCEDECEDEBECDDCDDCDBAE					
Cevaplarınız							

11 SINIG BİLGİ SARMAL 2



0,000

%

90,24

BATMAN / GERCÜŞ
Gerçüş Anadolu Lisesi

11E - 472
FATMAU * Ç

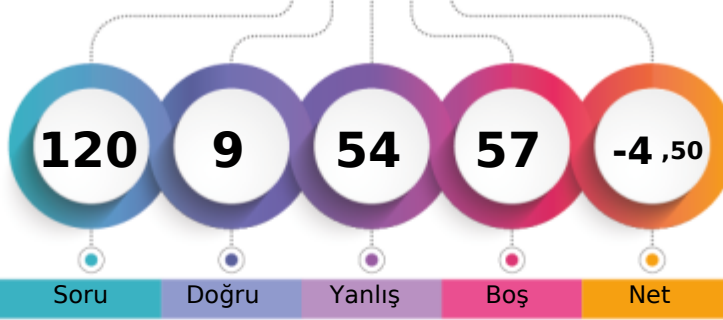

1. Öğrenci

Sizin yeriniz
(638.)

Sonuncu Öğrenci

↑

Soru

Doğru

Yanlış

Boş

Net

Şube

Kurum

İlçe

İl

Genel

Öğrenci Sıra No

3

32

32

32

638 % 90,24

Sınava Katılan Öğrenci Sayısı

10

90

90

90

707

		Soru	Doğru	Yanlış	Boş	Net	Başarı
TYT Türkçe		30	5	24	1	-1,00	% 0
Cevap Anahtarı	B	ADABDCBACDBCDADBDAECBCBDADCB					
Cevaplarınız		dbAcbbddeacBaDdcccdaeabd dbdDCca					

S	D	Y	B%
30	5	24	17
Türkçe			
HIKÂYE			
4	2	2	50
Tanzimat Dönemi'nde Şiir			
1	1	0	100
Servetfünun Dönemi şairlerini tanı.			
1	0	1	0
Şiirde ahengi sağlayan özellikleri/unsurları belirler.			
2	0	2	0
Şiirin nazım biçimini ve nazım türünü tespit eder.			
1	0	1	0
Saf Şiir			
1	0	1	0
Şiirde edebiyat, sanat ve fikir akımlarının/anlayışlarının yansımalarını değerlendirir.			
1	0	1	0
Şiirdeki mazmun, imge ve edebî sanatları belirleyerek bunların anlama katkısını değerlendirir.			
1	0	1	0
Şiirde ahengi sağlayan özellikleri/unsurları belirler. Şiirdeki mazmun, imge ve edebî sanatları belirleyerek bunların anl.			
1	1	0	100
Şair ile şiir arasındaki ilişkiyi değerlendirir.			
1	0	1	0
HIKÂYE Modernist hikâyelerin özelliklerini kavrar ve bu anlayışla eser veren yazarları bilir.			
1	1	0	100
Toplumcu gerçekçi hikâyelerin özelliklerini kavrar ve bu anlayışla eser veren yazarları bilir. Bireyin iç dünyasını esas a			
1	0	1	0
Şair ile şiir arasındaki ilişkiyi değerlendirir. ŞİİR			
1	0	1	0
ŞİİR Tanzimat Dönemi şairlerini tanı.			
1	0	1	0
Saf Şiir Fecriyatı şairlerini tanı.			
1	0	1	0
Cümlenin Öğeleri			
5	0	4	0
Yazım Kuralları			
2	0	2	0
Noktalama İşaretleri			
2	0	2	0
Paragrafın Yardımcı Fikirleri (Düşünceleri)			
1	0	1	0
Edebi Akımlar			
1	0	1	0

		Soru	Doğru	Yanlış	Boş	Net	Başarı
TYT Matematik		30	0	0	30	0,00	% 0
Cevap Anahtarı	B	DDABAABBEEDDEBDBBBCEBCDCEBCABB					
Cevaplarınız							

ın yazarları bilir. Modernist hikâyelerin özelliklerini kavrar ve b

		Soru	Doğru	Yanlış	Boş	Net	Başarı
Tarih-1		10	0	9	1	-2,25	% 0
Coğrafya-1		10	2	8	0	0,00	% 0
Felsefe		5	1	4	0	0,00	% 0
Din Kült. ve Ahl. Bil.		5	1	4	0	0,00	% 0
TYT Sosyal		30	4	25	1	-2,25	% 0
Cevap Anahtarı	B	CEEEAEADCAACBADAEEDBAACDBDDDEBC					
Cevaplarınız		dcddcca bbedeecededAdCccbaecBe					

S	D	Y	B%
10	0	9	0
Tarih-1			
Denizcilik faaliyetlerinin içdenizlerden okyanuslara taşınmasının dünya siyasetine ve ticaretine etkilerini analiz eder.			
1	0	1	0
Avrupa düşüncesinde meydana gelen değişimleri ve bunların etkilerini analiz eder.			
1	0	1	0
Modern devletler hukukunun ortaya çıkışında Westphalia (Vestfalya) Barışı'nın rolünü kavrar.			
1	0	1	0
Avrupa'daki gelişmelere bağlı olarak Osmanlı idari, askerî ve ekonomik yapısında meydana gelen değişimleri analiz et			
1	0	1	0
1700-1774 yılları arasındaki süreçte meydana gelen başlıca siyasi gelişmeleri tarih şerhî ve haritalar üzerinde gösterir			
4	0	3	0
XVII. yüzyılda değişen siyasi rekabet içerisinde Osmanlı Devleti'nin ittifak girişimlerini açıklar.			
2	0	2	0
Coğrafya-1			
10	2	8	20
Madde döngüleri ve enerji akışını ekosistemin devamlılığı açısından analiz eder.			
2	0	2	0
Ülkelerin farklı dönemlerde izledikleri nüfus politikaları ve sonuçlarını karşılaştırır.			
2	0	2	0
Şehirlerin fonksiyonel özelliklerini açıklar.			
1	0	1	0
Şehirlerin küresel ve bölgesel etkilerini fonksiyonel açıdan yorumlar.			
1	1	0	100
Türkiye'deki şehirleri fonksiyonlarına göre ayırır.			
2	0	2	0
Biyocoğrafyanın oluşumu ve azalmasında etkili olan faktörleri açıklar.			
2	1	1	50
Felsefe			
5	1	4	20
Örnek felsefi metinlerden hareketle MÖ 6. yüzyıl-MS 2. yüzyıl filozoflarının felsefi görüşlerini analiz eder.			
3	1	2	33
Felsefenin ortaya çıkışını hazırlayan düşünce ortamını açıklar.			
2	0	2	0
Din Kült. ve Ahl. Bil.			
5	1	4	20
Cenaze uğurlama ile ilgili dini uygulamaları örneklerle açıklar.			
2	0	2	0
Hayatı anlamlandırmada ahiret inancının önemini fark eder.			
1	0	1	0
Dünya hayatı ile ahiret hayatı arasındaki ilişkiyi açıklar.			
2	1	1	50

		Soru	Doğru	Yanlış	Boş	Net	Başarı
Fizik		10	0	2	8	-0,50	% 0
Kimya		10	0	0	10	0,00	% 0
Biyoloji		10	0	3	7	-0,75	% 0
TYT Fen		30	0	5	25	-1,25	% 0
Cevap Anahtarı	B	ACECECDCBECCEDEBCEDECDCCDABEDD					
Cevaplarınız		cb be c					

S	D	Y	B%
10	0	2	0
Fizik			
Sabit hızlı iki cismin hareketini birbirine göre yorumlar.			
1	0	1	0
Net kuvvet etkisindeki cismin hareketi ile ilgili hesaplamalar yapar.			
2	0	1	0
Bir boyutta sabit ivmeli hareketi analiz eder.			
2	0	0	0
İki boyutta sabit ivmeli hareket ile ilgili hesaplamalar yapar.			
2	0	0	0
Bir boyutta sabit ivmeli hareket ile ilgili hesaplamalar yapar.			
1	0	0	0
Vektörlerin bileşmelerini farklı yöntemleri kullanarak hesaplar.			
1	0	0	0
Bir vektörün iki boyutlu Kartezyen koordinat sisteminde bileşmelerini çizerek büyüklüklerini hesaplar.			
1	0	0	0
Kimya			
10	0	0	0
Yükseltgenme basamakları ile elektron dizilimleri arasındaki ilişkiyi açıklar.			
1	0	0	0
Elementlerin periyodik sistemdeki konumu ile özellikleri arasındaki ilişkiyi açıklar.			
3	0	0	0
Periyodik özelliklerdeki değişim eğilimlerini sebepleriyle açıklar.			
2	0	0	0
Gaz yasalarını açıklar.			
3	0	0	0
Atomun kuantum modeliyle açıklar.			
1	0	0	0
Biyoloji			
10	0	3	0
Endokrin bezleri ve bu bezlerin salgıladıkları hormonları açıklar.			
3	0	1	0
Duyu organlarının yapısını ve işleyişini açıklar.			
3	0	2	0
Sinir sisteminin yapı, görev ve işleyişini açıklar.			
3	0	0	0
Duyu organları rahatsızlıklarını açıklar.			
1	0	0	0

11 SINIĞ BİLGİ SARMAL 2



102,217 % 87,41

BATMAN / GERCÜŞ
Gerçüş Anadolu Lisesi

11E - 0
HALİS ÇİÇEK

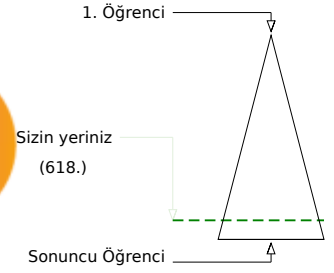
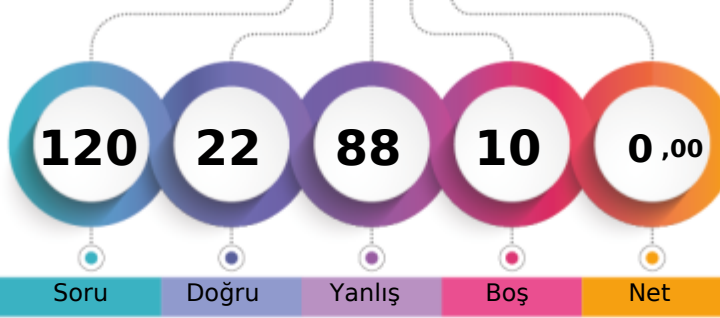

	Şube	Kurum	İlçe	İl	Genel
Öğrenci Sıra No	2	14	14	14	618
Sınava Katılan Öğrenci Sayısı	10	90	90	90	707
					% 87,41

	Soru	Doğru	Yanlış	Boş	Net	Başarı
TYT Türkçe	30	3	24	3	-3,00	% 0
Cevap Anahtarı	A BDADABDCBACDBDCDAEBCBBDADC					
Cevaplarınız	ccebccaBbdeadece bD Ebddcebe					

	S	D	Y	B%
Türkçe	30	3	24	10
Paragrafın Yardımcı Fikirleri (Düşünceleri)	1	0	1	0
Edebi Akımlar	1	0	1	0
HİKÂYE	4	0	3	0
Tanzimat Dönemi'nde Şiir	1	0	1	0
Servetifünun Dönemi şairlerini tanır.	1	0	1	0
Şiirde ahengi sağlayan özellikleri/unsurları belirler.	2	0	2	0
Şiirin nazım biçimini ve nazım türünü tespit eder.	1	0	1	0
Saf Şiir	1	1	0	100
Şiirde edebiyat, sanat ve fikir akımlarının/anlayışlarının yansımalarını değerlendirir.	1	0	1	0
Şiirdeki mazmun, imge ve edebî sanatları belirleyerek bunların anlama katkısını değerlendirir.	1	0	1	0
Şiirde ahengi sağlayan özellikleri/unsurları belirler. Şiirdeki mazmun, imge ve edebî sanatları belirleyerek bunların anl.	1	0	1	0
Şair ile şiir arasındaki ilişkiyi değerlendirir.	1	0	1	0
HİKÂYE Modernist hikâyelerin özelliklerini kavrar ve bu anlayışla eser veren yazarları bilir.	1	0	1	0
Toplumcu gerçekçi hikâyelerin özelliklerini kavrar ve bu anlayışla eser veren yazarları bilir. Bireyin iç dünyasını esas a	1	0	1	0
Şair ile şiir arasındaki ilişkiyi değerlendirir. ŞİİR	1	0	0	0
ŞİİR Tanzimat Dönemi şairlerini tanır.	1	0	1	0
Saf Şiir Fecriati şairlerini tanır.	1	0	1	0
Cümlelerin Ögeleri	5	1	4	20
Yazım Kuralları	2	0	1	0
Noktalama İşaretleri	2	1	1	50

	Soru	Doğru	Yanlış	Boş	Net	Başarı
TYT Matematik	30	9	21	0	3,75	% 13
Cevap Anahtarı	A BBDDABAABBEEDBEDEBBCEBCDCEBCA					
Cevaplarınız	dacabcdeaBcdEaBcDeedCbabDCEaCb					

	S	D	Y	B%
Matematik-1	30	9	21	30
Yönlü açığı açıklar.	2	0	2	0
Trigonometrik fonksiyonları birim çember yardımıyla açıklar.	22	4	18	18
Trigonometrik fonksiyon grafiklerini çizer.	2	2	0	100
Sinüs, kosinüs, tanjant fonksiyonlarının ters fonksiyonlarını açıklar.	2	1	1	50
Kosinüs teoremiyle ilgili problemler çözer.	2	2	0	100

ın yazarları bilir. Modernist hikâyelerin özelliklerini kavrar ve b

	Soru	Doğru	Yanlış	Boş	Net	Başarı
Tarih-1	10	2	6	2	0,50	% 5
Coğrafya-1	10	2	6	2	0,50	% 5
Felsefe	5	1	2	2	0,50	% 10
Din Kült. ve Ahl. Bil.	5	1	3	1	0,25	% 5
TYT Sosyal	30	6	17	7	1,75	% 6
Cevap Anahtarı	A AACEEAEADCBACBADAEbBBDACBDCDE					
Cevaplarınız	Aca ccE aaeeadA cEd B b e eacE					

	S	D	Y	B%
Tarih-1	10	2	6	20
XVII. yüzyılda değişen siyasi rekabet içerisinde Osmanlı Devleti nin ittifak girişimlerini açıklar.	2	1	1	50
Denizcilik faaliyetlerinin içdenizlerden okyanuslara taşınmasının dünya siyasetine ve ticaretine etkilerini analiz eder.	1	0	1	0
Avrupa düşüncesinde meydana gelen değişimleri ve bunların etkilerini analiz eder.	1	0	0	0
Modern devletler hukukunun ortaya çıkışında Westphalia (Vestfalya) Barışının rolünü kavrar.	1	0	1	0
Avrupa daki gelişmelere bağlı olarak Osmanlı idari, askeri ve ekonomik yapısında meydana gelen değişimleri analiz eder.	1	0	1	0
1700-1774 yılları arasındaki süreçte meydana gelen başlıca siyasi gelişmeleri tarih şeridi ve haritalar üzerinde gösterir	4	1	2	25
Coğrafya-1	10	2	6	20
Biyocoğrafyanın oluşumu ve azalmasında etkili olan faktörleri açıklar.	2	0	2	0
Madde döngüleri ve enerji akışını ekosistemin devamlılığı açısından analiz eder.	2	0	2	0
Ülkelerin farklı dönemlerde izledikleri nüfus politikaları ve sonuçlarını karşılaştırır.	2	1	0	50
Şehirler fonksiyonel özellikleri açısından karşılaştırır.	1	0	1	0
Şehirlerin küresel ve bölgesel etkilerini fonksiyonel açıdan yorumlar.	1	1	0	100
Türkiye deki şehirleri fonksiyonlarına göre ayırır.	2	0	1	0
Felsefe	5	1	2	20
Felsefenin ortaya çıkışını hazırlayan düşünce ortamını açıklar.	2	1	0	50
Örnek felsefi metinlerden hareketle MÖ 6. yüzyıl-MS 2. yüzyıl filozoflarının felsefi görüşlerini analiz eder.	3	0	2	0
Din Kült. ve Ahl. Bil.	5	1	3	20
Dünya hayatı ile ahiret hayatı arasında ilişki kurar.	2	1	0	50
Cenaze uğurlama ile ilgili dini uygulamaları örneklerle açıklar.	2	0	2	0
Hayatı anlamlandırmada ahiret inancının önemi fark eder.	1	0	1	0

	Soru	Doğru	Yanlış	Boş	Net	Başarı
Fizik	10	0	10	0	-2,50	% 0
Kimya	10	1	9	0	-1,25	% 0
Biyoloji	10	3	7	0	1,25	% 13
TYT Fen	30	4	26	0	-2,50	% 0
Cevap Anahtarı	A DBACECECDCEDECEDEBCEDDCCDDCDBAE					
Cevaplarınız	edcbabceaadecaedebdeCabbDeCbAed					

	S	D	Y	B%
Fizik	10	0	10	0
Vektörlerin bileşmelerini farklı yöntemleri kullanarak hesaplar.	1	0	1	0
Bir vektörün iki boyutlu Kartezyen koordinat sisteminde bileşmelerini çizerek büyüklüklerini hesaplar.	1	0	1	0
Sabit hızlı iki cismin hareketini birbirine göre yorumlar.	1	0	1	0
Net kuvvet etkisindeki cismin hareketi ile ilgili hesaplamalar yapar.	2	0	2	0
Bir boyutta sabit ivmeli hareketi analiz eder.	2	0	2	0
İki boyutta sabit ivmeli hareket ile ilgili hesaplamalar yapar.	2	0	2	0
Bir boyutta sabit ivmeli hareket ile ilgili hesaplamalar yapar.	1	0	1	0
Kimya	10	1	9	10
Atomun kuantum modeliyle açıklar.	1	0	1	0
Elementlerin periyodik sistemdeki konumu ile özellikleri arasındaki ilişkileri açıklar.	3	0	3	0
Yükseltgenme basamakları ile elektron dizilimleri arasındaki ilişkiyi açıklar.	1	0	1	0
Periyodik özelliklerdeki değişim eğilimlerini sebepleriyle açıklar.	2	1	1	50
Gaz yasalarını açıklar.	3	0	3	0
Biyoloji	10	3	7	30
Sinir sisteminin yapı, görev ve işleyişini açıklar.	3	0	3	0
Endokrin bezleri ve bu bezlerin salgıladıkları hormonları açıklar.	3	1	2	33
Duyu organlarının yapısını ve işleyişini açıklar.	3	1	2	33
Duyu organları rahatsızlıklarını açıklar.	1	1	0	100

11 SINIG BİLGİ SARMAL 2



0,000

%

90,24

BATMAN / GERCÜŞ
Gerçüş Anadolu Lisesi

11E - 319
NARİN ADSIZ

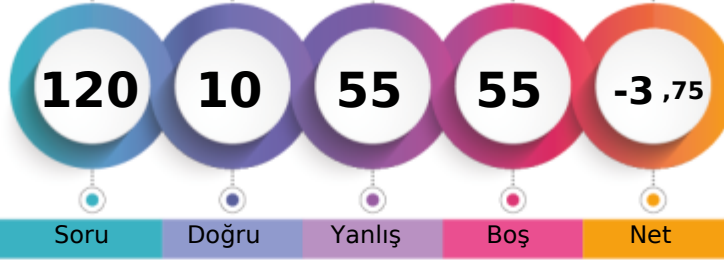

1. Öğrenci

Sizin yeriniz
(638.)

Sonuncu Öğrenci

↑

Soru

Doğru

Yanlış

Boş

Net

Şube

Kurum

İlçe

İl

Genel

Öğrenci Sıra No

3

32

32

32

638 % 90,24

Sınava Katılan Öğrenci Sayısı

10

90

90

90

707

		Soru	Doğru	Yanlış	Boş	Net	Başarı
TYT Türkçe		30	4	26	0	-2,50	% 0
Cevap Anahtarı	B	ADABDCBACDBCDACBDAEBCBCBDADCB					
Cevaplarınız		dbAcbCdeacdebdccdaeaacdebbDCcc					

	S	D	Y	B%
Türkçe	30	4	26	13
HIKÂYE	4	2	2	50
Tanzimat Dönemi'nde Şiir	1	1	0	100
Servetfünun Dönemi şairlerini tanıır.	1	0	1	0
Şiirde ahengi sağlayan özellikleri/unsurları belirler.	2	0	2	0
Şiirin nazım biçimini ve nazım türünü tespit eder.	1	1	0	100
Saf Şiir	1	0	1	0
Şiirde edebiyat, sanat ve fikir akımlarının/anlayışlarının yansımalarını değerlendirir.	1	0	1	0
Şiirdeki mazmun, imge ve edebî sanatları belirleyerek bunların anlama katkısını değerlendirir.	1	0	1	0
Şiirde ahengi sağlayan özellikleri/unsurları belirler. Şiirdeki mazmun, imge ve edebî sanatları belirleyerek bunların anl.	1	0	1	0
Şair ile şiir arasındaki ilişkiyi değerlendirir.	1	0	1	0
HIKÂYE Modernist hikâyelerin özelliklerini kavrar ve bu anlayışla eser veren yazarları bilir.	1	0	1	0
Toplumcu gerçekçi hikâyelerin özelliklerini kavrar ve bu anlayışla eser veren yazarları bilir. Bireyin iç dünyasını esas a	1	0	1	0
Şair ile şiir arasındaki ilişkiyi değerlendirir. ŞİİR	1	0	1	0
ŞİİR Tanzimat Dönemi şairlerini tanıır.	1	0	1	0
Saf Şiir Fecriyatı şairlerini tanıır.	1	0	1	0
Cümlenin Öğeleri	5	0	5	0
Yazım Kuralları	2	0	2	0
Noktalama İşaretleri	2	0	2	0
Paragrafın Yardımcı Fikirleri (Düşünceleri)	1	0	1	0
Edebi Akımlar	1	0	1	0

		Soru	Doğru	Yanlış	Boş	Net	Başarı
TYT Matematik		30	0	0	30	0,00	% 0
Cevap Anahtarı	B	DDABAABBEEDDEBDBBBCEBCDCEBCABB					
Cevaplarınız							

ın yazarları bilir. Modernist hikâyelerin özelliklerini kavrar ve b

		Soru	Doğru	Yanlış	Boş	Net	Başarı
Tarih-1		10	1	9	0	-1,25	% 0
Coğrafya-1		10	2	6	2	0,50	% 5
Felsefe		5	1	3	1	0,25	% 5
Din Küll. ve Ahl. Bil.		5	1	4	0	0,00	% 0
TYT Sosyal		30	5	22	3	-0,50	% 0
Cevap Anahtarı	B	CEEEAEADCAACBADAEEDBAACDBDDDEBC					
Cevaplarınız		dcdccDebeCBdae ededCec bedBe					

	S	D	Y	B%
Tarih-1	10	1	9	10
Denizcilik faaliyetlerinin içdenizlerden okyanuslara taşınmasının dünya siyasetine ve ticaretine etkilerini analiz eder.	1	0	1	0
Avrupa düşüncesinde meydana gelen değişimleri ve bunların etkilerini analiz eder.	1	0	1	0
Modern devletler hukukunun ortaya çıkışında Westphalia (Vestfalya) Barışı'nın rolünü kavrar.	1	0	1	0
Avrupa'daki gelişmelere bağlı olarak Osmanlı idari, askerî ve ekonomik yapısında meydana gelen değişimleri analiz eder.	1	0	1	0
1700-1774 yılları arasındaki süreçte meydana gelen başlıca siyasi gelişmeleri tarih şerhî ve haritalar üzerinde gösterir.	4	1	3	25
XVII. yüzyılda değişen siyasi rekabet içerisinde Osmanlı Devleti'nin ittifak girişimlerini açıklar.	2	0	2	0
Coğrafya-1	10	2	6	20
Madde döngüleri ve enerji akışını ekosistemin devamlılığı açısından analiz eder.	2	2	0	100
Ülkelerin farklı dönemlerde izledikleri nüfus politikaları ve sonuçlarını karşılaştırır.	2	0	2	0
Şehirlerin fonksiyonel özelliklerini açıklar.	1	0	1	0
Şehirlerin küresel ve bölgesel etkilerini fonksiyonel açıdan yorumlar.	1	0	0	0
Türkiye'deki şehirleri fonksiyonlarına göre ayırır.	2	0	1	0
Biyocoğrafyanın oluşumu ve azalmasında etkili olan faktörleri açıklar.	2	0	2	0
Felsefe	5	1	3	20
Örnek felsefi metinlerden hareketle MÖ 6. yüzyıl-MS 2. yüzyıl filozoflarının felsefi görüşlerini analiz eder.	3	1	2	33
Felsefenin ortaya çıkışını hazırlayan düşünce ortamını açıklar.	2	0	1	0
Din Küll. ve Ahl. Bil.	5	1	4	20
Cenaze uğurlama ile ilgili dini uygulamaları örneklerle açıklar.	2	0	2	0
Hayatı anlamlandırmada ahiret inancının önemini fark eder.	1	0	1	0
Dünya hayatı ile ahiret hayatı arasında ilişki kurar.	2	1	1	50

		Soru	Doğru	Yanlış	Boş	Net	Başarı
Fizik		10	0	0	10	0,00	% 0
Kimya		10	0	0	10	0,00	% 0
Biyoloji		10	1	7	2	-0,75	% 0
TYT Fen		30	1	7	22	-0,75	% 0
Cevap Anahtarı	B	ACECEDCDBECEDEBCEDECDCCDABEDD					
Cevaplarınız		bc eceeEb					

	S	D	Y	B%
Fizik	10	0	0	0
Sabit hızlı iki cismin hareketini birbirine göre yorumlar.	1	0	0	0
Net kuvvet etkisindeki cismin hareketi ile ilgili hesaplamalar yapar.	2	0	0	0
Bir boyutta sabit ivmeli hareketi analiz eder.	2	0	0	0
İki boyutta sabit ivmeli hareket ile ilgili hesaplamalar yapar.	2	0	0	0
Bir boyutta sabit ivmeli hareket ile ilgili hesaplamalar yapar.	1	0	0	0
Vektörlerin bileşmelerini farklı yöntemleri kullanarak hesaplar.	1	0	0	0
Bir vektörün iki boyutlu Kartezyen koordinat sisteminde bileşmelerini çizerek büyüklüklerini hesaplar.	1	0	0	0
Kimya	10	0	0	0
Yükseltgenme basamakları ile elektron dizilimleri arasındaki ilişkiyi açıklar.	1	0	0	0
Elementlerin periyodik sistemdeki konumu ile özellikleri arasındaki ilişkiyi açıklar.	3	0	0	0
Periyodik özelliklerdeki değişim eğilimlerini sebepleriyle açıklar.	2	0	0	0
Gas yasalarını açıklar.	3	0	0	0
Atomu kuantum modeliyle açıklar.	1	0	0	0
Biyoloji	10	1	7	10
Endokrin bezleri ve bu bezlerin salgıladıkları hormonları açıklar.	3	0	2	0
Duyu organlarının yapısını ve işleyişini açıklar.	3	0	3	0
Sinir sisteminin yapı, görev ve işleyişini açıklar.	3	1	1	33
Duyu organları rahatsızlıklarını açıklar.	1	0	1	0

11 SINIĞ BİLGİ SARMAL 2



0,000

%

90,24

BATMAN / GERCÜŞ
Gerçüş Anadolu Lisesi

11E - 436
NAZAR ÇETİN

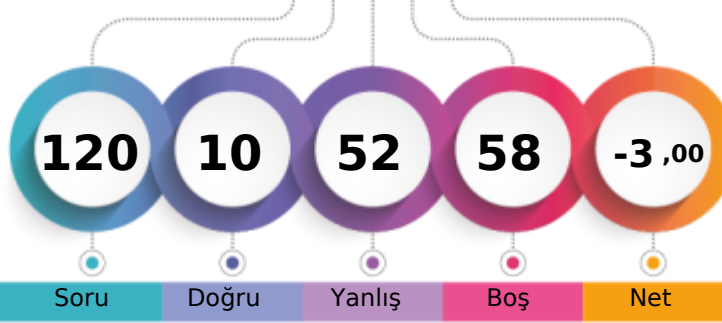

1. Öğrenci

Sizin yeriniz
(638.)

Sonuncu Öğrenci

Şube Kurum İlçe İl Genel
Öğrenci Sıra No 3 32 32 32 638 % 90,24
Sınava Katılan Öğrenci Sayısı 10 90 90 90 707

	Soru	Doğru	Yanlış	Boş	Net	Başarı
TYT Türkçe	30	3	24	3	-3,00	% 0
Cevap Anahtarı	A	BDADABDCBACDBCDCAEDBAECBCBDADC				
Cevaplarınız	db ccbCcdAacdebd ceaeaacdebeec					

	S	D	Y	B%
Türkçe	30	3	24	10
Paragrafın Yardımcı Fikirleri (Düşünceleri)	1	0	1	0
Edebi Akımlar	1	0	1	0
HIKÂYE	4	1	1	25
Tanzimat Dönemi'nde Şiir	1	0	1	0
Servetifünun Dönemi şairlerini tanır.	1	0	1	0
Şiirde ahengi sağlayan özellikleri/unsurları belirler.	2	1	1	50
Şiirin nazım biçimini ve nazım türünü tespit eder.	1	1	0	100
Saf Şiir	1	0	1	0
Şiirde edebiyat, sanat ve fikir akımlarının/anlayışlarının yansımalarını değerlendirir.	1	0	1	0
Şiirdeki mazmun, imge ve edebî sanatları belirleyerek bunların anlama katkısını değerlendirir.	1	0	1	0
Şiirde ahengi sağlayan özellikleri/unsurları belirler. Şiirdeki mazmun, imge ve edebî sanatları belirleyerek bunların anl.	1	0	1	0
Şair ile şiir arasındaki ilişkiyi değerlendirir.	1	0	1	0
HIKÂYE Modernist hikâyelerin özelliklerini kavrar ve bu anlayışla eser veren yazarları bilir.	1	0	1	0
Toplumcu gerçekçi hikâyelerin özelliklerini kavrar ve bu anlayışla eser veren yazarları bilir. Bireyin iç dünyasını esas a	1	0	1	0
Şair ile şiir arasındaki ilişkiyi değerlendirir. ŞİİR	1	0	0	0
ŞİİR Tanzimat Dönemi şairlerini tanır.	1	0	1	0
Saf Şiir Fecriyatı şairlerini tanır.	1	0	1	0
Cümlelerin Ögeleri	5	0	5	0
Yazım Kuralları	2	0	2	0
Noktalamaya İşaretleri	2	0	2	0

	Soru	Doğru	Yanlış	Boş	Net	Başarı
TYT Matematik	30	0	0	30	0,00	% 0
Cevap Anahtarı	A	BDDABAABBEEDBEDEBBCEBCDCEBCA				
Cevaplarınız						

ın yazarları bilir. Modernist hikâyelerin özelliklerini kavrar ve b

	Soru	Doğru	Yanlış	Boş	Net	Başarı
Tarih-1	10	1	8	1	-1,00	% 0
Coğrafya-1	10	3	6	1	1,50	% 15
Felsefe	5	1	4	0	0,00	% 0
Din Kült. ve Ahl. Bil.	5	1	4	0	0,00	% 0
TYT Sosyal	30	6	22	2	0,50	% 2
Cevap Anahtarı	A	AACEEAEADCBACBADAEBDBDACBCDDE				
Cevaplarınız	bddcdcdcd deCBda EdecbdCeBebed					

	S	D	Y	B%
Tarih-1	10	1	8	10
XVII. yüzyılda değişen siyasi rekabet içerisinde Osmanlı Devleti nin ittifak girişimlerini açıklar.	2	0	2	0
Denizcilik faaliyetlerinin içdenizlerden okyanuslara taşınmasının dünya siyasetine ve ticaretine etkilerini analiz eder.	1	0	1	0
Avrupa düşüncesinde meydana gelen değişimleri ve bunların etkilerini analiz eder.	1	0	1	0
Modern devletler hukukunun ortaya çıkışında Westphalia (Vestfalya) Barışı nın rolünü kavrar.	1	0	1	0
Avrupa daki gelişmelere bağlı olarak Osmanlı idari, askeri ve ekonomik yapısında meydana gelen değişimleri analiz e	1	0	1	0
1700-1774 yılları arasındaki süreçte meydana gelen başlıca siyasi gelişmeleri tarih şeridi ve haritalar üzerinde gösterir	4	1	2	25
Coğrafya-1	10	3	6	30
Biyocoğrafyanın oluşumu ve azalmasında etkili olan faktörleri açıklar.	2	0	2	0
Madde döngüleri ve enerji akışını ekosistemin devamlılığı açısından analiz eder.	2	2	0	100
Ülkelerin farklı dönemlerde izledikleri nüfus politikaları ve sonuçlarını karşılaştırır.	2	0	2	0
Şehirler fonksiyonel özellikleri açısından karşılaştırır.	1	0	0	0
Şehirlerin küresel ve bölgesel etkilerini fonksiyonel açıdan yorumlar.	1	1	0	100
Türkiye deki şehirleri fonksiyonlarına göre ayırır eder.	2	0	2	0
Felsefe	5	1	4	20
Felsefenin ortaya çıkışını hazırlayan düşünce ortamını açıklar.	2	0	2	0
Örnek felsefi metinlerden hareketle MÖ 6. yüzyıl-MS 2. yüzyıl filozoflarının felsefi görüşlerini analiz eder.	3	1	2	33
Din Kült. ve Ahl. Bil.	5	1	4	20
Dünya hayatı ile ahiret hayatı arasında ilişki kurar.	2	1	1	50
Cenaze uğurlama ile ilgili dini uygulamaları örneklerle açıklar.	2	0	2	0
Hayatı anlamlandırmada ahiret inancının önemi fark eder.	1	0	1	0

	Soru	Doğru	Yanlış	Boş	Net	Başarı
Fizik	10	0	0	10	0,00	% 0
Kimya	10	0	1	9	-0,25	% 0
Biyoloji	10	1	5	4	-0,25	% 0
TYT Fen	30	1	6	23	-0,50	% 0
Cevap Anahtarı	A	DBACECECDCEDECCDEBCEDEBDDCCDCCDABE				
Cevaplarınız	d be ece E					

	S	D	Y	B%
Fizik	10	0	0	0
Vektörlerin bileşmelerini farklı yöntemleri kullanarak hesaplar.	1	0	0	0
Bir vektörün iki boyutlu kartezien koordinat sisteminde bileşmelerini çizerek büyüklüklerini hesaplar.	1	0	0	0
Sabit hızlı iki cismin hareketini birbirine göre yorumlar.	1	0	0	0
Net kuvvet etkisindeki cismin hareketi ile ilgili hesaplamalar yapar.	2	0	0	0
Bir boyutta sabit ivmeli hareketi analiz eder.	2	0	0	0
İki boyutta sabit ivmeli hareket ile ilgili hesaplamalar yapar.	2	0	0	0
Bir boyutta sabit ivmeli hareket ile ilgili hesaplamalar yapar.	1	0	0	0
Kimya	10	0	1	0
Atomun kuantum modeliyle açıklar.	1	0	0	0
Elementlerin periyodik sistemdeki konumu ile özellikleri arasındaki ilişkileri açıklar.	3	0	1	0
Yükseltgenme basamakları ile elektron dizilimleri arasındaki ilişkiyi açıklar.	1	0	0	0
Periyodik özelliklerdeki değişim eğilimlerini sebepleriyle açıklar.	2	0	0	0
Gaz yasalarını açıklar.	3	0	0	0
Biyoloji	10	1	5	10
Sinir sisteminin yapı, görev ve işleyişini açıklar.	3	1	0	33
Endokrin bezleri ve bu bezlerin salgıladıkları hormonları açıklar.	3	0	2	0
Duyu organlarının yapısını ve işleyişini açıklar.	3	0	2	0
Duyu organları rahatsızlıklarını açıklar.	1	0	1	0

11 SINIG BİLGİ SARMAL 2



0,000

%

90,24

BATMAN / GERCÜŞ
Gerçüş Anadolu Lisesi

11E - 186
SEHER ÇAKIR

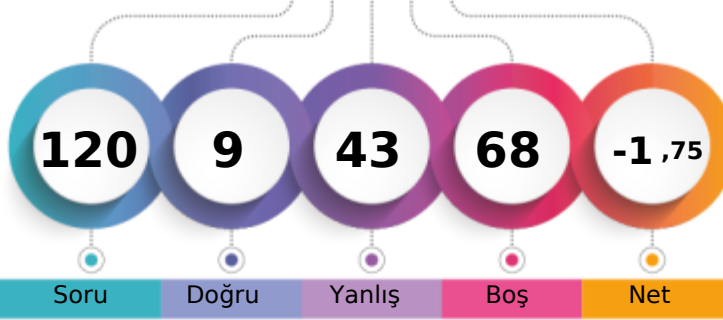

1. Öğrenci

Sizin yeriniz
(638.)

Sonuncu Öğrenci

↑

Şube Kurum İlçe İl Genel

Öğrenci Sıra No 3 32 32 32 638 % 90,24

Sınava Katılan Öğrenci Sayısı 10 90 90 90 707

		Soru	Doğru	Yanlış	Boş	Net	Başarı
TYT Türkçe		30	5	20	5	0,00	% 0
Cevap Anahtarı	B	ADABDCBACBDCADBDACBDAECBCBDADCB					
Cevaplarınız		ccdbCaA bcbD bcdabc a cbeDCce					

S	D	Y	B%
30	5	20	17
Türkçe			
HİKÂYE			
Tanzimat Dönemi'nde Şiir			
Servetifünun Dönemi şairlerini tanıır.			
Şiirde ahengi sağlayan özellikleri/unsurları belirler.			
Şiirin nazım biçimini ve nazım türünü tespit eder.			
Saf Şiir			
Şiirde edebiyat, sanat ve fikir akımlarının/anlayışlarının yansımalarını değerlendirir.			
Şiirdeki mazmun, imge ve edebî sanatları belirleyerek bunların anlama katkısını değerlendirir.			
Şiirde ahengi sağlayan özellikleri/unsurları belirler. Şiirdeki mazmun, imge ve edebî sanatları belirleyerek bunların anl.			
Şair ile şiir arasındaki ilişkiyi değerlendirir.			
HİKÂYE Modernist hikâyelerin özelliklerini kavrar ve bu anlayışla eser veren yazarları bilir.			
Toplumcu gerçekçi hikâyelerin özelliklerini kavrar ve bu anlayışla eser veren yazarları bilir. Bireyin iç dünyasını esas a			
Şair ile şiir arasındaki ilişkiyi değerlendirir. ŞİİR			
ŞİİR Tanzimat Dönemi şairlerini tanıır.			
Saf Şiir Fecriyatı şairlerini tanıır.			
Cümlenin Öğeleri			
Yazım Kuralları			
Noktalama İşaretleri			
Paragrafın Yardımcı Fikirleri (Düşünceleri)			
Edebi Akımlar			

		Soru	Doğru	Yanlış	Boş	Net	Başarı
TYT Matematik		30	0	0	30	0,00	% 0
Cevap Anahtarı	B	DDABAABBEEDBEDBBBCEBCDCEBCABB					
Cevaplarınız							

ın yazarları bilir. Modernist hikâyelerin özelliklerini kavrar ve b

		Soru	Doğru	Yanlış	Boş	Net	Başarı
Tarih-1		10	0	7	3	-1,75	% 0
Coğrafya-1		10	4	6	0	2,50	% 25
Felsefe		5	0	5	0	-1,25	% 0
Din Kül. ve Ahl. Bil.		5	0	5	0	-1,25	% 0
TYT Sosyal		30	4	23	3	-1,75	% 0
Cevap Anahtarı	B	CEEEADCAACBADAEBDBAACDBDDDEBC					
Cevaplarınız		dcad ee c CadcAEdBedbccbecae					

S	D	Y	B%
10	0	7	0
Tarih-1			
Denizcilik faaliyetlerinin içdenizlerden okyanuslara taşınmasının dünya siyasetine ve ticaretine etkilerini analiz eder.			
Avrupa düşüncesinde meydana gelen değişimleri ve bunların etkilerini analiz eder.			
Modern devletler hukukunun ortaya çıkışında Westphalia (Vestfalya) Barışının rolünü kavrar.			
Avrupa'daki gelişmelere bağlı olarak Osmanlı idari, askerî ve ekonomik yapısında meydana gelen değişimleri analiz eder.			
1700-1774 yılları arasındaki süreçte meydana gelen başlıca siyasi gelişmeleri tarih şeridi ve haritalar üzerinde gösterir.			
XVII. yüzyılda değişen siyasi rekabet içerisinde Osmanlı Devleti'nin ittifak girişimlerini açıklar.			
Coğrafya-1			
Madde döngüleri ve enerji akışını ekosistemin devamlılığı açısından analiz eder.			
Ülkelerin farklı dönemlerde izledikleri nüfus politikaları ve sonuçlarını karşılaştırır.			
Şehirlerin fonksiyonel özellikleri açısından karşılaştırır.			
Şehirlerin küresel ve bölgesel etkilerini fonksiyonel açıdan yorumlar.			
Türkiye'deki şehirleri fonksiyonlarına göre ayırır.			
Biyocoğrafyanın oluşumu ve azalmasında etkili olan faktörleri açıklar.			
Felsefe			
Örnek felsefi metinlerden hareketle MÖ 6. yüzyıl-MS 2. yüzyıl filozoflarının felsefi görüşlerini analiz eder.			
Felsefenin ortaya çıkışını hazırlayan düşünce ortamını açıklar.			
Din Kül. ve Ahl. Bil.			
Cenaze uğurlama ile ilgili dini uygulamaları örneklerle açıklar.			
Hayatı anlamlandırmada ahiret inancının önemini fark eder.			
Dünya hayatı ile ahiret hayatı arasında ilişki kurar.			

Soru Doğru Yanlış Boş Net Başarı

		Soru	Doğru	Yanlış	Boş	Net	Başarı
TYT Fen		30	0	0	30	0,00	% 0
Cevap Anahtarı	B	ACECEDCDBECCEDEBCEBDCDDCDABEDD					
Cevaplarınız							

11 SINIG BİLGİ SARMAL 2



0,000

%

90,24

BATMAN / GERCÜŞ
Gerçüş Anadolu Lisesi

11E - 161
YUSUF DENİZ

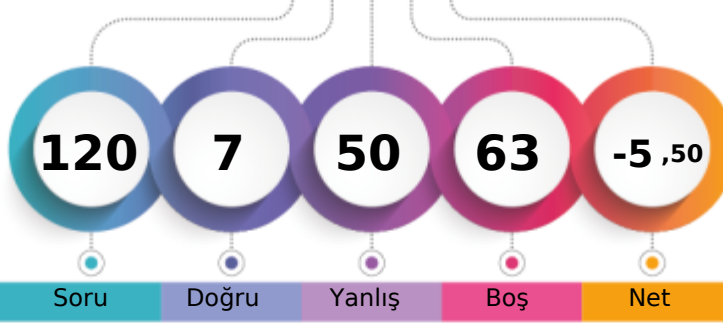

1. Öğrenci

Sizin yeriniz
(638.)

Sonuncu Öğrenci

Şube	Kurum	İlçe	İl	Genel
Öğrenci Sıra No	3	32	32	638 % 90,24
Sınava Katılan Öğrenci Sayısı	10	90	90	707

	Soru	Doğru	Yanlış	Boş	Net	Başarı
TYT Türkçe	30	5	25	0	-1,25	% 0
Cevap Anahtarı	B	ADABDCBACDBCDADBDAECBCBDADCB				
Cevaplarınız		dbecaCdbeecdbaAcaDecadbdeAbeBa				

	S	D	Y	B%
Türkçe	30	5	25	17
HİKÂYE	4	0	4	0
Tanzimat Dönemi'nde Şiir	1	0	1	0
Servetifünun Dönemi şairlerini tanıır.	1	0	1	0
Şiirde ahengi sağlayan özellikleri/unsurları belirler.	2	0	2	0
Şiirin nazım biçimini ve nazım türünü tespit eder.	1	1	0	100
Saf Şiir	1	0	1	0
Şiirde edebiyat, sanat ve fikir akımlarının/anlayışlarının yansımalarını değerlendirir.	1	0	1	0
Şiirdeki mazmun, imge ve edebî sanatları belirleyerek bunların anlama katkısını değerlendirir.	1	0	1	0
Şiirde ahengi sağlayan özellikleri/unsurları belirler. Şiirdeki mazmun, imge ve edebî sanatları belirleyerek bunların anl.	1	0	1	0
Şair ile şiir arasındaki ilişkiyi değerlendirir.	1	0	1	0
HİKÂYE Modernist hikâyelerin özelliklerini kavrar ve bu anlayışla eser veren yazarları bilir.	1	0	1	0
Toplumcu gerçekçi hikâyelerin özelliklerini kavrar ve bu anlayışla eser veren yazarları bilir. Bireyin iç dünyasını esas a	1	0	1	0
Şair ile şiir arasındaki ilişkiyi değerlendirir. ŞİİR	1	1	0	100
ŞİİR Tanzimat Dönemi şairlerini tanıır.	1	0	1	0
Saf Şiir Fecriyatı şairlerini tanıır.	1	0	1	0
Cümlenin Öğeleri	5	2	3	40
Yazım Kuralları	2	0	2	0
Noktalama İşaretleri	2	0	2	0
Paragrafın Yardımcı Fikirleri (Düşünceleri)	1	1	0	100
Edebi Akımlar	1	0	1	0

	Soru	Doğru	Yanlış	Boş	Net	Başarı
TYT Matematik	30	0	2	28	-0,50	% 0
Cevap Anahtarı	B	DDABAABBEEDBEDBBBCEBCDCEBCABB				
Cevaplarınız		b b				

	S	D	Y	B%
Matematik-1	30	0	2	0
Trigonometrik fonksiyonlar birim çember yardımıyla açıklar.	2	0	2	0
Trigonometrik fonksiyon grafiklerini çizer.	2	0	0	0
Sinüs, kosinüs, tanjant fonksiyonlarının ters fonksiyonlarını açıklar.	2	0	0	0
Kosinüs teoremiyle ilgili problemler çözer.	2	0	0	0
Yönü açıyı açıklar.	2	0	0	0

ın yazarları bilir. Modernist hikâyelerin özelliklerini kavrar ve b

	Soru	Doğru	Yanlış	Boş	Net	Başarı
Tarih-1	10	2	8	0	0,00	% 0
Coğrafya-1	10	0	10	0	-2,50	% 0
Felsefe	5	0	0	5	0,00	% 0
Din Kül. ve Ahl. Bil.	5	0	5	0	-1,25	% 0
TYT Sosyal	30	2	23	5	-3,75	% 0
Cevap Anahtarı	B	CEEEADCAACBADAEBDBAACDBDDDEBC				
Cevaplarınız		CaadbcedbAeddbbdebe beade				

	S	D	Y	B%
Tarih-1	10	2	8	20
Denizcilik faaliyetlerinin içdenizlerden okyanuslara taşınmasının dünya siyasetine ve ticaretine etkilerini analiz eder.	1	1	0	100
Avrupa düşüncesinde meydana gelen değişimleri ve bunların etkilerini analiz eder.	1	0	1	0
Modern devletler hukukunun ortaya çıkışında Westphalia (Vestfalya) Barışının rolünü kavrar.	1	0	1	0
Avrupa'daki gelişmelere bağlı olarak Osmanlı idari, askeri ve ekonomik yapısında meydana gelen değişimleri analiz eder.	1	0	1	0
1700-1774 yılları arasındaki süreçte meydana gelen başlıca siyasi gelişmeleri tarih şeridi ve haritalar üzerinde gösterir.	4	0	4	0
XVII. yüzyılda değişen siyasi rekabet içerisinde Osmanlı Devleti'nin ittifak girişimlerini açıklar.	2	1	1	50
Coğrafya-1	10	0	10	0
Madde döngüleri ve enerji akışını ekosistemin devamlılığı açısından analiz eder.	2	0	2	0
Ülkelerin farklı dönemlerde izledikleri nüfus politikaları ve sonuçlarını karşılaştırır.	2	0	2	0
Şehirlerin fonksiyonel özellikleri açısından karşılaştırır.	1	0	1	0
Şehirlerin küresel ve bölgesel etkilerini fonksiyonel açıdan yorumlar.	1	0	1	0
Türkiye'deki şehirleri fonksiyonlarına göre ayırır.	2	0	2	0
Biyocoğrafyanın oluşumu ve azalmasında etkili olan faktörleri açıklar.	2	0	2	0
Felsefe	5	0	0	0
Örnek felsefi metinlerden hareketle MÖ 6. yüzyıl-MS 2. yüzyıl filozoflarının felsefi görüşlerini analiz eder.	3	0	0	0
Felsefenin ortaya çıkışını hazırlayan düşünce ortamını açıklar.	2	0	0	0
Din Kül. ve Ahl. Bil.	5	0	5	0
Cenaze uğurlama ile ilgili dini uygulamaları örneklerle açıklar.	2	0	2	0
Hayatı anlamlandırmada ahiret inancının önemini fark eder.	1	0	1	0
Dünya hayatı ile ahiret hayatı arasında ilişki kurar.	2	0	2	0

	Soru	Doğru	Yanlış	Boş	Net	Başarı
TYT Fen	30	0	0	30	0,00	% 0
Cevap Anahtarı	B	ACECECDCBECCEDEBCEBCDCCDDBEDD				
Cevaplarınız						

11 SINIG BİLGİ SARMAL 2

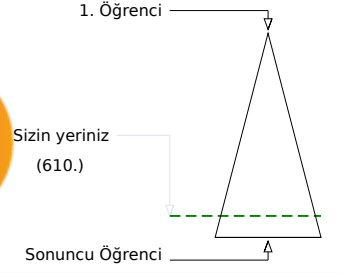
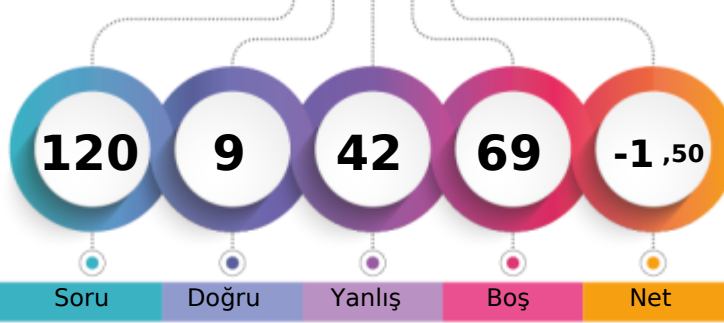

105,730 % 86,28

BATMAN / GERCÜŞ
Gerçüş Anadolu Lisesi11E - 197
ZERİFE KALKAN

Soru Doğru Yanlış Boş Net

Şube Kurum İlçe İl Genel

Öğrenci Sıra No 1 10 10 10 610 % 86,28

Sınava Katılan Öğrenci Sayısı 10 90 90 90 707

		Soru	Doğru	Yanlış	Boş	Net	Başarı
TYT Türkçe		30	9	20	1	4,00	% 13
Cevap Anahtarı	A	BDADABDCBACDBDCADBDAAECBCBDADC					
Cevaplarınız		ebbbcbdeCBdaDdbDCAeed edeceADC					

S	D	Y	B%
30	9	20	30
Türkçe			
Paragrafın Yardımcı Fikirleri (Düşünceleri)			
1	0	1	0
Edebi Akımlar			
1	0	1	0
HİKÂYE			
4	2	2	50
Tanzimat Dönemi'nde Şiir			
1	0	1	0
Servetifünun Dönemi şairlerini tanı.			
1	0	1	0
Şiirde ahengi sağlayan özellikleri/unsurları belir.			
2	0	2	0
Şiirin nazım biçimini ve nazım türünü tespit eder.			
1	1	0	100
Saf Şiir			
1	1	0	100
Şiirde edebiyat, sanat ve fikir akımlarının/anlayışlarının yansımalarını değerlendirir.			
1	0	1	0
Şiirdeki mazmun, imge ve edebî sanatları belirleyerek bunların anlama katkısını değerlendirir.			
1	1	0	100
Şiirde ahengi sağlayan özellikleri/unsurları belir.			
1	0	1	0
Şiir ile şiir arasındaki ilişkiyi değerlendirir.			
1	0	1	0
HİKÂYE Modernist hikâyelerin özelliklerini kavrar ve bu anlayışla eser veren yazarları bilir.			
1	1	0	100
Toplumcu gerçekçi hikâyelerin özelliklerini kavrar ve bu anlayışla eser veren yazarları bilir. Bireyin iç dünyasını esas a			
1	1	0	100
Şiir ile şiir arasındaki ilişkiyi değerlendirir. ŞİİR			
1	1	0	100
ŞİİR Tanzimat Dönemi şairlerini tanı.			
1	0	1	0
Saf Şiir Fecriyatı şairlerini tanı.			
1	0	1	0
Cümlelerin Öğeleri			
5	1	4	20
Yazım Kuralları			
2	0	2	0
Noktalama İşaretleri			
2	0	1	0

		Soru	Doğru	Yanlış	Boş	Net	Başarı
TYT Matematik		30	0	0	30	0,00	% 0
Cevap Anahtarı	A	BBDDABAABBBEEEDBEBDBBBCEBCDCEBCA					
Cevaplarınız							

sın yazarları bilir. Modernist hikâyelerin özelliklerini kavrar ve b

		Soru	Doğru	Yanlış	Boş	Net	Başarı
Tarih-1		10	0	7	3	-1,75	% 0
Coğrafya-1		10	0	5	5	-1,25	% 0
Felsefe		5	0	5	0	-1,25	% 0
Din Kült. ve Ahl. Bil.		5	0	5	0	-1,25	% 0
TYT Sosyal		30	0	22	8	-5,50	% 0
Cevap Anahtarı	A	AAACEEAEADCBACBADAEBDBDACDBCDDDE					
Cevaplarınız		bdddcd c ede d d bdbcabaabea					

S	D	Y	B%
10	0	7	0
Tarih-1			
XVII. yüzyılda değişen siyasi rekabet içerisinde Osmanlı Devleti'nin ittifak girişimlerini açıklar.			
2	0	2	0
Denizcilik faaliyetlerinin içdenizlerde okyanuslara taşınmasının dünya siyasetine ve ticaretine etkilerini analiz eder.			
1	0	1	0
Avrupa düşüncesinde meydana gelen değişimleri ve bunların etkilerini analiz eder.			
1	0	1	0
Modern devletler hukukunun ortaya çıkışında Westphalia (Vestfalya) Barışı'nın rolünü kavrar.			
1	0	1	0
Avrupa'daki gelişmelere bağlı olarak Osmanlı idari, askeri ve ekonomik yapısında meydana gelen değişimleri analiz eder.			
1	0	0	0
1700-1774 yılları arasındaki süreçte meydana gelen başlıca siyasi gelişmeleri tarih şeridi ve haritalar üzerinde gösterir.			
4	0	2	0
Coğrafya-1			
10	0	5	0
Biyocoğrafyanın oluşumu ve azalmasında etkili olan faktörleri açıklar.			
2	0	2	0
Madde döngüleri ve enerji akışını ekosistemin devamlılığı açısından analiz eder.			
2	0	0	0
Ülkelerin farklı dönemlerde izledikleri nüfus politikaları ve sonuçlarını karşılaştırır.			
2	0	1	0
Şehirleri fonksiyonel özellikleri açısından karşılaştırır.			
1	0	0	0
Şehirlerin küresel ve bölgesel etkilerini fonksiyonel açıdan yorumlar.			
1	0	1	0
Türkiye'deki şehirleri fonksiyonlarına göre ayırır eder.			
2	0	1	0
Felsefe			
5	0	5	0
Felsefenin ortaya çıkışı hazırlayan düşünce ortamını açıklar.			
2	0	2	0
Örnek felsefi metinlerden hareketle MÖ 6. yüzyıl-MS 2. yüzyıl filozoflarının felsefi görüşlerini analiz eder.			
3	0	3	0
Din Kült. ve Ahl. Bil.			
5	0	5	0
Dünya hayatı ile ahiret hayatı arasında ilişki kurar.			
2	0	2	0
Cenaze uğurlama ile ilgili dini uygulamaları örneklerle açıklar.			
2	0	2	0
Hayatı anlamlandırmada ahiret inancının önemini fark eder.			
1	0	1	0

		Soru	Doğru	Yanlış	Boş	Net	Başarı
TYT Fen		30	0	0	30	0,00	% 0
Cevap Anahtarı	A	DBACECECDCEDECECEDEBECDDCDDCDBAE					
Cevaplarınız							