

## OKUL TYT NET LİSTESİ (10 SINIF 1 sıralı)

KATILIMLAR																																			
İL		İLÇE		OKUL						SINAV ADI						OKUL	İLÇE	İL	GENEL																
BATMAN		GERCÜŞ		Gerçüş Anadolu Lisesi						BİLGİ SARMAL 10 SINIF 1						139	139	154	50844																
Sıra	Ö.No	İsim	Sınıf	TYT Türkçe			TYT Sosyal						TYT Matematik			TYT Fen						Toplam			10 SINIF 1										
				Türkçe			Tarih-1			Coğrafya-1			Felsefe			Din Kül. ve Ahl. Bil.			Matematik-1			Fizik			Kimya			Biyoloji			Puan Genel				
				D	Y	N	D	Y	N	D	Y	N	D	Y	N	D	Y	N	D	Y	N	D	Y	N	D	Y	N	D	Y	N	D	Y	N	Puan	Genel
Genel Ortalama				14,85	10,84	12,14	4,55	3,80	3,60	3,17	4,35	2,08	2,32	1,91	1,85	2,50	1,66	2,08	7,23	10,11	4,71	2,63	3,51	1,75	2,97	2,67	2,30	4,29	3,57	3,39	44,51	42,42	33,90	214,060	
Okul Ortalaması				11,22	12,97	7,98	3,83	4,30	2,76	2,83	5,06	1,56	1,85	2,29	1,28	2,47	1,69	2,04	3,47	10,22	0,92	1,53	3,53	0,65	1,29	2,51	0,66	3,58	4,42	2,48	32,07	46,99	20,33	163,330	
1	547	NALIN SAYRAV	10F	12	10	9,50	5	3	4,25	6	3	5,25	3	1	2,75	4	1	3,75	15	9	12,75	5	4	4,00	7	2	6,50	6	3	5,25	63	36	54,00	269,180	10551
2	901	HAMZA AYDIN	10C	18	12	15,00	8	2	7,50	6	4	5,00	2	3	1,25	1	1	0,75	13	15	9,25	5	5	3,75	7	3	6,25	5	5	3,75	65	50	52,50	267,620	10769
3	810	ANIL ASLAN	10E	17	11	14,25	7	3	6,25	6	4	5,00	2	3	1,25	5	0	5,00	10	10	7,50	3	4	2,00	8	2	7,50	6	3	5,25	64	40	54,00	264,030	11343
4	627	SEMANUR METE	10D	13	14	9,50	7	3	6,25	7	3	6,25	1	4	0,00	4	0	4,00	10	7	8,25	5	3	4,25	5	4	4,00	7	3	6,25	59	41	48,75	245,178	14461
5	555	ZİLAN TORLAK	10F	18	4	17,00	1	0	1,00	0	1	-0,25	1	1	0,75	2	0	2,00	10	9	7,75	5	4	4,00	3	0	3,00	6	2	5,50	46	21	40,75	242,518	14971
6	562	HEDİYE ULUTAŞ	10C	15	12	12,00	6	4	5,00	6	3	5,25	3	2	2,50	5	0	5,00	8	13	4,75	3	3	2,25	5	4	4,00	7	3	6,25	58	44	47,00	236,873	16056
7	812	BUŞRA DURSUN	10E	19	10	16,50	10	0	10,00	3	5	1,75	3	2	2,50	5	0	5,00	3	7	1,25	2	1	1,75	2	0	2,00	7	3	6,25	54	28	47,00	236,548	16139
8	560	ZEYNEP ÇAKIR	10C	19	8	17,00	8	1	7,75	6	2	5,50	3	2	2,50	4	0	4,00	3	11	0,25	4	4	3,00	3	3	2,25	6	2	5,50	56	33	47,75	236,155	16213
9	670	MAKBULE SUL * BİÇEN	10F	18	7	16,25	6	3	5,25	7	2	6,50	2	3	1,25	4	1	3,75	7	7	5,25	1	5	-0,25	2	2	1,50	2	4	1,00	49	34	40,50	235,153	16397
10	525	FATİH YILDIRIM	10F	17	8	15,00	10	0	10,00	7	2	6,50	3	2	2,50	5	0	5,00	1	8	-1,00	4	0	4,00	2	1	1,75	7	1	6,75	56	22	50,50	233,955	16659
11	559	SÜLEYMAN GÖK	10F	19	7	17,25	10	0	10,00	4	6	2,50	3	1	2,75	5	0	5,00	2	6	0,50	2	3	1,25	4	2	3,50	3	7	1,25	52	32	44,00	230,273	17397
12	242	SEMANUR TURAN	10F	18	9	15,75	6	4	5,00	5	5	3,75	4	1	3,75	4	1	3,75	4	7	2,25	2	4	1,00	2	2	1,50	6	4	5,00	51	37	41,75	227,125	18009
13	531	EMİNE HALİTOĞLU	10F	16	11	13,25	6	4	5,00	3	6	1,50	3	2	2,50	5	0	5,00	8	11	5,25	1	4	0,00	4	3	3,25	5	5	3,75	51	46	39,50	225,900	18282
14	648	NARİN ÖZİŞİK	10E	16	12	13,00	9	0	9,00	3	6	1,50	2	2	1,50	5	0	5,00	6	13	2,75	2	5	0,75	2	1	1,75	7	3	6,25	52	42	41,50	222,105	19065
15	293	MERYEM IRMAK	10F	16	9	13,75	6	4	5,00	6	3	5,25	3	2	2,50	5	0	5,00	6	14	2,50	1	1	0,75	2	4	1,00	4	5	2,75	49	42	38,50	217,323	20071
16	637	LATİFE TEKİN	10E	17	9	14,75	6	3	5,25	3	5	1,75	1	0	1,00	1	0	1,00	7	7	5,25							4	3	3,25	39	27	32,25	214,203	20770
17	0	FİRDEVS GÜNEŞ	10E	17	11	14,25	6	4	5,00	4	5	2,75	2	3	1,25	4	1	3,75	4	10	1,50	2	5	0,75	3	3	2,25	6	3	5,25	48	45	36,75	211,010	21567
18	612	ELİF KAYA	10F	14	10	11,50	2	2	1,50	1	5	-0,25	2	3	1,25	4	1	3,75	8	11	5,25	4	5	2,75	4	1	3,75	6	4	5,00	45	42	34,50	210,723	21630
19	630	SULTAN GÜNEŞ	10E	18	11	15,25	6	1	5,75	6	2	5,50	1	3	0,25	4	1	3,75	4	11	1,25	1	6	-0,50	3	1	2,75	3	6	1,50	46	42	35,50	210,538	21660
20	550	ENES TAN	10F	13	16	9,00	7	3	6,25	6	4	5,00	2	2	1,50	4	1	3,75	8	14	4,50	1	9	-1,25	2	6	0,50	8	2	7,50	51	57	36,75	209,098	22012
21	532	FEYZA	10F	17	9	14,75	8	1	7,75	4	5	2,75	3	2	2,50	4	1	3,75	2	4	1,00	1	2	0,50	0	3	-0,75	4	6	2,50	43	33	34,75	207,460	22426
22	47	YUSUF ASLAN	10B	11	9	8,75	9	0	9,00	5	3	4,25	2	2	1,50	2	3	1,25	6	8	4,00	3	4	2,00	3	3	2,25	4	5	2,75	45	37	35,75	204,948	23049
23	606	EDANUR ÖNER	10D	15	8	13,00	4	4	3,00	7	3	6,25	1	3	0,25	4	1	3,75	2	2	1,50							6	3	5,25	39	24	33,00	200,968	24035
24	301	MNESİM YAVUZ	10A	17	7	15,25	6	4	5,00	3	5	1,75	2	0	2,00	3	2	2,50	2	8	0,00	3	3	2,25	1	3	0,25	5	5	3,75	42	37	32,75	200,565	24134
25	608	HURİ RANA SOYORAL	10F	13	10	10,50	7	3	6,25	2	2	1,50	3	2	2,50	1	2	0,50	5	11	2,25	2	4	1,00	3	2	2,50	7	3	6,25	43	39	33,25	197,640	24921
26	623	ZİLAN DOĞAN	10E	14	4	13,00	4	3	3,25	2	1	1,75	2	2	1,50	4	0	4,00	4	5	2,75	1	2	0,50				3	6	1,50	34	23	28,25	195,033	25585
27	0	BERFİN EKİNCİ	10F	13	9	10,75	2	0	2,00	3	2	2,50	2	2	1,50	4	0	4,00	4	10	1,50	5	4	4,00	2	0	2,00	5	4	4,00	40	31	32,25	193,803	25921
28	245	İSMAİL AYSA	10F	14	12	11,00	5	5	3,75	5	4	4,00	2	3	1,25	3	2	2,50	4	2	3,50	0	2	-0,50				4	4	3,00	37	34	28,50	193,500	26018
29	530	ZEHRA ASLAN	10B	13	14	9,50	5	5	3,75	4	6	2,50	3	2	2,50	4	1	3,75	7	9	4,75	0	3	-0,75	3	4	2,00	2	8	0,00	41	52	28,00	193,175	26103

## OKUL TYT NET LİSTESİ (10 SINIF 1 sıralı)

														KATILIMLAR																					
														OKUL	İLÇE	İL	GENEL																		
İL		İLÇE		OKUL						SINAV ADI						OKUL	İLÇE	İL	GENEL																
BATMAN		GERCÜŞ		Gerçüş Anadolu Lisesi						BİLGİ SARMAL 10 SINIF 1						139	139	154	50844																
Sıra	Ö.No	İsim	Sınıf	TYT Türkçe			TYT Sosyal						TYT Matematik			TYT Fen						Toplam			10 SINIF 1										
				Türkçe			Tarih-1			Coğrafya-1			Felsefe			Din Kül. ve Ahl. Bil.			Matematik-1								Fizik			Kimya			Biyoloji		
				D	Y	N	D	Y	N	D	Y	N	D	Y	N	D	Y	N	D	Y	N	D	Y	N	D	Y	N	D	Y	N	Puan	Genel			
Genel Ortalama				14,85	10,84	12,14	4,55	3,80	3,60	3,17	4,35	2,08	2,32	1,91	1,85	2,50	1,66	2,08	7,23	10,11	4,71	2,63	3,51	1,75	2,97	2,67	2,30	4,29	3,57	3,39	44,51	42,42	33,90	214,060	
Okul Ortalaması				11,22	12,97	7,98	3,83	4,30	2,76	2,83	5,06	1,56	1,85	2,29	1,28	2,47	1,69	2,04	3,47	10,22	0,92	1,53	3,53	0,65	1,29	2,51	0,66	3,58	4,42	2,48	32,07	46,99	20,33	163,330	
30	292	M EMİN ŞİMŞEK	10A	16	14	12,50	6	3	5,25	6	3	5,25	3	2	2,50	3	2	2,50	2	9	-0,25	1	4	0,00	1	3	0,25	5	5	3,75	43	45	31,75	192,438	26310
31	325	İREM NURAL	10B	16	12	13,00	5	4	4,00	2	2	1,50	3	1	2,75	4	1	3,75	2	10	-0,50						7	3	6,25	39	33	30,75	190,183	26992	
32	343	ELİF ŞEN	10F	17	13	13,75	7	3	6,25	3	7	1,25	2	3	1,25	1	3	0,25	4	14	0,50	2	7	0,25	2	4	1,00	5	5	3,75	43	59	28,25	189,513	27172
33	573	MERVAN ORHAN	10C	13	9	10,75	9	1	8,75	1	3	0,25	2	0	2,00	1	0	1,00	4	9	1,75	1	1	0,75			5	5	3,75	36	28	29,00	188,615	27416	
34	352	MEHMET SOYUTEMİZ	10C	17	12	14,00	7	3	6,25	3	7	1,25	2	3	1,25	2	3	1,25	4	12	1,00	1	5	-0,25	2	6	0,50	3	7	1,25	41	58	26,50	188,395	27470
35	579	ÖZLEM SOLMAZ	10F	9	13	5,75	7	1	6,75	3	5	1,75	3	2	2,50	5	0	5,00	5	12	2,00	5	2	4,50	3	4	2,00	4	5	2,75	44	44	33,00	186,645	27944
36	0	RIDVAN KESKİN RBS	10C	16	8	14,00	6	4	5,00	1	6	-0,50	2	3	1,25	2	3	1,25	3	12	0,00	3	4	2,00	1	3	0,25	5	5	3,75	39	48	27,00	185,720	28193
37	643	MEDYA TEMİZ	10E	13	5	11,75	6	3	5,25	2	2	1,50	2	1	1,75	5	0	5,00	2	10	-0,50	2	4	1,00	2	1	1,75	3	6	1,50	37	32	29,00	184,230	28644
38	0	HÜSEYİN SEYİTOĞLU	10F	14	13	10,75	5	4	4,00	5	4	4,00	2	2	1,50	4	1	3,75	3	10	0,50	2	3	1,25	1	2	0,50	1	1	0,75	37	40	27,00	181,103	29489
39	340	HALİME ORHAN	10F	11	9	8,75	3	6	1,50	3	5	1,75	2	0	2,00	3	1	2,75	4	12	1,00	5	1	4,75	3	1	2,75	5	5	3,75	39	40	29,00	181,025	29514
40	568	NEŞENUR ÇETİN	10C	13	14	9,50	5	5	3,75	2	6	0,50	2	3	1,25	4	1	3,75	2	3	1,25	2	2	1,50	0	2	-0,50	7	2	6,50	37	38	27,50	180,803	29582
41	811	ASYE MUTLU	10E	10	10	7,50	6	4	5,00	1	5	-0,25	1	2	0,50				5	8	3,00	5	1	4,75			7	2	6,50	35	32	27,00	179,938	29846	
42	300	METHİYE ÖNER	10A	16	9	13,75	3	5	1,75	3	4	2,00	3	1	2,75	3	1	2,75	1	2	0,50				0	1	-0,25				29	23	23,25	179,810	29886
43	609	ŞEHMUS ORAK	10B	17	13	13,75	4	6	2,50	3	7	1,25	2	3	1,25	2	3	1,25	1	3	0,25						4	6	2,50	33	41	22,75	177,495	30543	
44	121	NURŞİN AYDIN	10A	16	14	12,50	7	3	6,25	3	6	1,50	2	3	1,25	4	1	3,75	1	10	-1,50	0	2	-0,50	2	5	0,75	3	6	1,50	38	50	25,50	175,878	31002
45	569	ÜMİT ERDEM	10C	16	10	13,50	4	5	2,75	2	4	1,00	2	2	1,50	3	1	2,75	4	13	0,75	0	4	-1,00	0	4	-1,00	2	7	0,25	33	50	20,50	174,415	31470
46	622	SULTAN KAÇMAZ	10E	14	16	10,00	4	6	2,50	3	6	1,50	2	3	1,25	3	2	2,50	4	13	0,75	2	4	1,00	0	1	-0,25	6	4	5,00	38	55	24,25	173,770	31667
47	635	ESRA ALTUN	10A	7	7	5,25	0	1	-0,25	2	1	1,75	3	1	2,75	3	0	3,00	7	5	5,75				1	0	1,00	3	2	2,50	26	17	21,75	173,465	31755
48	593	BÜNYAMİN ULUHATUN	10D	12	12	9,00	6	3	5,25	4	5	2,75	1	4	0,00	3	1	2,75	4	8	2,00	3	6	1,50	0	4	-1,00	2	8	0,00	35	51	22,25	172,030	32172
49	263	MİZGİN TAMKAN	10A	12	11	9,25	4	4	3,00	2	4	1,00	2	3	1,25	3	2	2,50	4	9	1,75	4	2	3,50	0	4	-1,00	2	4	1,00	33	43	22,25	171,255	32381
50	614	EZEL ÖZSUNAR	10D	13	17	8,75	4	6	2,50	6	4	5,00	1	4	0,00	4	1	3,75	1	10	-1,50	3	7	1,25	6	4	5,00	4	6	2,50	42	59	27,25	170,530	32573
51	260	MİHRİBAN GÖK	10A	15	11	12,25	3	6	1,50	3	6	1,50	1	4	0,00	4	1	3,75	2	7	0,25				0	1	-0,25	3	5	1,75	31	41	20,75	170,300	32644
52	548	RÜMEYSA DEMİRTAŞ	10B	12	11	9,25	3	4	2,00	3	4	2,00	3	1	2,75	4	1	3,75	1	6	-0,50	1	4	0,00	1	4	0,00	6	2	5,50	34	37	24,75	169,723	32816
53	544	MERYEM AYDEMİR	10E	11	15	7,25	6	2	5,50	3	7	1,25	2	2	1,50	3	0	3,00	2	7	0,25	4	3	3,25	2	0	2,00	3	5	1,75	36	41	25,75	169,605	32857
54	572	BÜŞRA KIZMAZ	10C	12	11	9,25	1	3	0,25	0	4	-1,00	2	3	1,25	4	1	3,75	6	12	3,00	1	1	0,75			3	3	2,25	29	38	19,50	169,078	33019	
55	0	ŞEYMA KESEN	10C	10	19	5,25	1	8	-1,00	3	7	1,25	1	4	0,00	0	4	-1,00	9	17	4,75	7	3	6,25	3	7	1,25	6	4	5,00	40	73	21,75	168,865	33089
56	575	ABÇÜSSELAM YILDIZHAN	10C	11	11	8,25	2	5	0,75	3	4	2,00	2	1	1,75	3	1	2,75	4	6	2,50	1	4	0,00	1	5	-0,25	4	4	3,00	31	41	20,75	168,285	33259
57	0	SEMANUR KESKİN	10F	10	17	5,75	3	4	2,00	4	4	3,00	3	1	2,75	4	1	3,75	6	16	2,00						5	5	3,75	35	48	23,00	166,290	33825	
58	597	HATİCE DURSUN	10D	9	9	6,75	4	4	3,00	4	3	3,25	1	3	0,25	3	2	2,50	4	10	1,50	1	1	0,75	1	1	0,75	4	0	4,00	31	33	22,75	166,048	33899

## OKUL TYT NET LİSTESİ (10 SINIF 1 sıralı)

													KATILIMLAR																						
İL		İLÇE		OKUL						SINAV ADI						OKUL	İLÇE	İL	GENEL																
BATMAN		GERCÜŞ		Gerçüş Anadolu Lisesi						BİLGİ SARMAL 10 SINIF 1						139	139	154	50844																
Sıra	Ö.No	İsim	Sınıf	TYT Türkçe			TYT Sosyal						TYT Matematik			TYT Fen						Toplam			10 SINIF 1										
				Türkçe			Tarih-1			Coğrafya-1			Felsefe			Din Kül. ve Ahl. Bil.			Matematik-1			Fizik			Kimya			Biyoloji							
				D	Y	N	D	Y	N	D	Y	N	D	Y	N	D	Y	N	D	Y	N	D	Y	N	D	Y	N	D	Y	N	D	Y	N	Puan	Genel
Genel Ortalama				14,85	10,84	12,14	4,55	3,80	3,60	3,17	4,35	2,08	2,32	1,91	1,85	2,50	1,66	2,08	7,23	10,11	4,71	2,63	3,51	1,75	2,97	2,67	2,30	4,29	3,57	3,39	44,51	42,42	33,90	214,060	
Okul Ortalaması				11,22	12,97	7,98	3,83	4,30	2,76	2,83	5,06	1,56	1,85	2,29	1,28	2,47	1,69	2,04	3,47	10,22	0,92	1,53	3,53	0,65	1,29	2,51	0,66	3,58	4,42	2,48	32,07	46,99	20,33	163,330	
59	638	SULTAN ORHAN	10B	13	14	9,50	4	6	2,50	3	6	1,50	2	3	1,25	3	2	2,50	3	12	0,00	0	3	-0,75	2	2	1,50	5	4	4,00	35	52	22,00	165,943	33928
60	533	YUSUF EKİN	10B	11	11	8,25	5	3	4,25	2	6	0,50	3	1	2,75	1	4	0,00	3	3	2,25	1	2	0,50				2	5	0,75	28	35	19,25	164,638	34285
61	433	HÜLYA SONGÜR	10A	15	11	12,25	1	6	-0,50	5	4	4,00	2	2	1,50	3	1	2,75	3	18	-1,50	2	1	1,75	0	5	-1,25	3	6	1,50	34	54	20,50	164,613	34295
62	341	ALİYE YILDIRIM	10B	10	14	6,50	1	5	-0,25	2	7	0,25	3	2	2,50	2	2	1,50	6	8	4,00	1	5	-0,25	2	5	0,75	5	5	3,75	32	53	18,75	164,433	34359
63	463	BÜŞRA ORAK	10A	12	10	9,50	4	5	2,75	4	6	2,50	2	3	1,25	2	2	1,50	3	9	0,75	0	5	-1,25	2	1	1,75	0	5	-1,25	29	46	17,50	159,525	35824
64	0	AHMED ÖZBAKİ	10N	12	10	9,50	5	1	4,75	2	4	1,00							2	5	0,75	1	1	0,75				1	1	0,75	23	22	17,50	159,098	35932
65	626	HAVİN ASLAN	10E	13	17	8,75	4	6	2,50	2	6	0,50	2	3	1,25	3	2	2,50	2	9	-0,25	0	2	-0,50				6	4	5,00	32	49	19,75	158,900	35975
66	561	NESRİN KESKİN	10C	11	17	6,75	2	6	0,50	3	6	1,50	2	3	1,25	2	3	1,25	5	8	3,00	2	4	1,00	1	0	1,00	2	6	0,50	30	53	16,75	158,113	36200
67	272	ÜZLİFET KESKİN	10F	8	14	4,50	3	5	1,75	3	4	2,00	2	1	1,75	5	0	5,00	4	8	2,00							4	3	3,25	29	35	20,25	157,913	36250
68	580	SEYRAN KAYA	10C	17	13	13,75	1	4	0,00	0	10	-2,50	3	2	2,50	1	4	0,00	1	6	-0,50	1	6	-0,50	0	4	-1,00	4	5	2,75	28	54	14,50	157,910	36251
69	275	MELEK KAYA	10F	10	20	5,00	2	7	0,25	6	4	5,00	1	4	0,00	4	1	3,75	3	10	0,50	2	1	1,75	2	5	0,75	6	4	5,00	36	56	22,00	157,550	36357
70	564	NEFİSE KAPLAN	10C	10	15	6,25	2	6	0,50	4	3	3,25	2	3	1,25	4	1	3,75	4	10	1,50	0	2	-0,50	0	1	-0,25	4	4	3,00	30	45	18,75	157,070	36491
71	308	HİLAL MUTLU	10A	11	11	8,25	2	2	1,50	3	4	2,00	2	2	1,50	2	1	1,75	4	14	0,50	0	4	-1,00	2	1	1,75	3	6	1,50	29	45	17,75	156,180	36726
72	618	AYŞE İLİK	10F	12	9	9,75	3	6	1,50	1	1	0,75	3	2	2,50	1	0	1,00	1	2	0,50										21	20	16,00	155,968	36789
73	631	NAİME SİNCAR	10E	11	12	8,00	2	7	0,25	4	3	3,25	2	3	1,25	4	1	3,75	3	16	-1,00	2	4	1,00	2	3	1,25	3	6	1,50	33	55	19,25	154,253	37296
74	327	REYHAN ÇELİK	10B	11	12	8,00	3	4	2,00	2	5	0,75	2	2	1,50	4	1	3,75	0	2	-0,50	1	3	0,25	0	1	-0,25	4	4	3,00	27	34	18,50	154,235	37299
75	192	ENES ÖZEL	10D	10	18	5,50	7	3	6,25	4	6	2,50	2	2	1,50	2	3	1,25	1	9	-1,25	5	5	3,75				4	6	2,50	35	52	22,00	153,765	37415
76	636	BETÜL YALÇIN	10E	11	17	6,75	4	5	2,75	4	6	2,50	2	3	1,25	4	1	3,75	2	13	-1,25				1	2	0,50	5	5	3,75	33	52	20,00	152,453	37811
77	557	FURKAN KIZAR	10C	8	21	2,75	6	4	5,00	4	6	2,50	2	2	1,50	1	4	0,00	5	5	3,75	1	1	0,75	1	2	0,50	1	6	-0,50	29	51	16,25	151,263	38187
78	0	BİLAL KARDAŞ	10D	12	18	7,50	2	8	0,00	0	10	-2,50	0	5	-1,25	0	5	-1,25	10	20	5,00	1	9	-1,25	4	6	2,50	3	7	1,25	32	88	10,00	151,000	38264
79	571	ZEYNEP TEKİN	10C	10	17	5,75	3	4	2,00	2	7	0,25	2	2	1,50	2	3	1,25	3	8	1,00	1	1	0,75	1	2	0,50	5	4	4,00	29	48	17,00	150,275	38446
80	538	ABDULLAH ASLAN	10B	7	7	5,25	6	1	5,75	2	4	1,00	3	1	2,75	2	2	1,50	2	9	-0,25	2	3	1,25	0	3	-0,75	2	3	1,25	26	33	17,75	147,898	39115
81	251	MUSTAFA ŞAHİM	10A	12	7	10,25	1	2	0,50	0	3	-0,75	3	1	2,75	0	1	-0,25	0	5	-1,25	1	3	0,25				3	2	2,50	20	24	14,00	147,143	39328
82	549	FARİS KESKİN	10C	8	18	3,50	5	3	4,25	2	6	0,50	2	3	1,25	2	3	1,25	6	16	2,00	1	4	0,00	2	3	1,25	2	1	1,75	30	57	15,75	146,260	39552
83	268	KAVAK L	10A	12	15	8,25	1	8	-1,00	4	6	2,50	1	4	0,00	2	3	1,25	1	8	-1,00	3	2	2,50	0	4	-1,00	5	5	3,75	29	55	15,25	145,925	39635
84	589	TÜLİN KAPLAN	10B	11	13	7,75	5	5	3,75	1	7	-0,75	3	1	2,75	1	4	0,00	2	11	-0,75	3	5	1,75	0	5	-1,25	3	6	1,50	29	57	14,75	145,160	39817
85	621	ZEYNEP ŞEN	10F	8	8	6,00	7	2	6,50	3	5	1,75	3	1	2,75	2	0	2,00	0	5	-1,25	0	3	-0,75	0	1	-0,25				23	25	16,75	144,943	39867
86	252	EKREM DİLBER	10E	9	15	5,25	3	6	1,50	5	5	3,75	2	2	1,50	3	1	2,75	2	12	-1,00	0	4	-1,00	0	3	-0,75	6	3	5,25	30	51	17,25	144,328	40023
87	490	SAFİYE HANDAN ASLAN	10E	11	19	6,25	2	8	0,00	3	7	1,25	2	3	1,25	1	4	0,00	5	15	1,25							4	6	2,50	28	62	12,50	142,925	40408

## OKUL TYT NET LİSTESİ (10 SINIF 1 sıralı)

															KATILIMLAR																				
															OKUL	İLÇE	İL	GENEL																	
İL		İLÇE		OKUL					SINAV ADI						OKUL	İLÇE	İL	GENEL																	
BATMAN		GERCÜŞ		Gerçüş Anadolu Lisesi					BİLGİ SARMAL 10 SINIF 1						139	139	154	50844																	
Sıra	Ö.No	İsim	Sınıf	TYT Türkçe			TYT Sosyal						TYT Matematik			TYT Fen						Toplam			10 SINIF 1										
				Türkçe			Tarih-1			Coğrafya-1			Felsefe			Din Kül. ve Ahl. Bil.			Matematik-1								Fizik			Kimya			Biyoloji		
				D	Y	N	D	Y	N	D	Y	N	D	Y	N	D	Y	N	D	Y	N	D	Y	N	D	Y	N	D	Y	N	Puan	Genel			
Genel Ortalama				14,85	10,84	12,14	4,55	3,80	3,60	3,17	4,35	2,08	2,32	1,91	1,85	2,50	1,66	2,08	7,23	10,11	4,71	2,63	3,51	1,75	2,97	2,67	2,30	4,29	3,57	3,39	44,51	42,42	33,90	214,060	
Okul Ortalaması				11,22	12,97	7,98	3,83	4,30	2,76	2,83	5,06	1,56	1,85	2,29	1,28	2,47	1,69	2,04	3,47	10,22	0,92	1,53	3,53	0,65	1,29	2,51	0,66	3,58	4,42	2,48	32,07	46,99	20,33	163,330	
88	651	ŞEHMUS ASLAN	10E	8	18	3,50	2	6	0,50	2	5	0,75	3	2	2,50	3	2	2,50	4	13	0,75	2	4	1,00	3	4	2,00	4	6	2,50	31	60	16,00	142,708	40462
89	284	BEYZA TORLAK	10A	8	17	3,75	2	4	1,00	5	2	4,50	2	3	1,25	2	1	1,75	4	11	1,25	0	4	-1,00		3	4	2,00	26	46	14,50	142,315	40551		
90	543	AŞMİN ÖNER	10B	12	15	8,25	4	6	2,50	2	8	0,00	3	2	2,50	3	2	2,50	2	20	-3,00	1	7	-0,75	2	3	1,25	4	5	2,75	33	68	16,00	142,130	40600
91	277	ELİF AYDIN	10A	9	9	6,75	3	1	2,75	2	2	1,50	1	1	0,75				0	3	-0,75	1	1	0,75		3	6	1,50	19	23	13,25	139,833	41197		
92	233	İBO KORKUT	10C	6	7	4,25	2	3	1,25	4	3	3,25	0	1	-0,25	3	2	2,50	3	11	0,25	2	5	0,75	2	3	1,25	2	4	1,00	24	39	14,25	139,545	41283
93	616	BEYZANUR ERSU	10D	7	3	6,25				5	4	4,00	2	2	1,50	0	1	-0,25	3	14	-0,50					3	3	2,25	20	27	13,25	139,520	41293		
94	521	HANİFE KARDAŞ	10A	11	15	7,25	1	8	-1,00	3	7	1,25	0	5	-1,25	3	2	2,50	4	14	0,50	2	4	1,00	0	4	-1,00	3	6	1,50	27	65	10,75	139,273	41350
95	645	ENES OKAY	10E	9	19	4,25	5	5	3,75	3	6	1,50	2	3	1,25	3	2	2,50	3	9	0,75	0	5	-1,25	0	4	-1,00	3	7	1,25	28	60	13,00	139,075	41398
96	256	CUMALİ ASLAN	10A	9	9	6,75	3	0	3,00	1	6	-0,50	1	4	0,00	2	3	1,25	2	8	0,00	3	5	1,75	0	6	-1,50	2	4	1,00	23	45	11,75	138,980	41422
97	15	BEHİCE ARAS	10B	11	17	6,75	3	7	1,25	1	7	-0,75	2	3	1,25	3	2	2,50	1	10	-1,50	1	6	-0,50	2	4	1,00	5	5	3,75	29	61	13,75	138,355	41596
98	134	MUHSİN BAŞARAN	10E	13	17	8,75	3	7	1,25	2	8	0,00	0	5	-1,25	2	3	1,25	0	1	-0,25	1	4	0,00	1	4	0,00	0	2	-0,50	22	51	9,25	137,380	41839
99	647	ZEYNEP TOKTAŞ	10E	8	19	3,25	4	4	3,00	3	7	1,25	2	3	1,25	3	2	2,50	5	18	0,50	2	7	0,25	2	5	0,75	2	4	1,00	31	69	13,75	137,318	41852
100	617	SÜPHAN ÖŞAHİN	10B	12	16	8,00	4	6	2,50	4	6	2,50	3	2	2,50	0	5	-1,25	0	8	-2,00	2	8	0,00						25	51	12,25	137,095	41924	
101	596	İBRAHİM İLGEN	10D	12	12	9,00	1	6	-0,50	0	7	-1,75	2	2	1,50	2	0	2,00	2	13	-1,25	1	6	-0,50	0	4	-1,00	4	6	2,50	24	56	10,00	136,328	42096
102	563	ÖMER GÜLEN	10C	9	17	4,75	5	5	3,75	4	6	2,50	2	3	1,25	4	1	3,75	1	9	-1,25	0	4	-1,00		2	8	0,00	27	53	13,75	135,935	42183		
103	290	BEHİYE GÜLSENER	10A	6	18	1,50	3	2	2,50	5	3	4,25	2	3	1,25	2	1	1,75	4	11	1,25	0	4	-1,00		3	4	2,00	25	46	13,50	135,518	42282		
104	613	KADRİVE AVCI	10D	6	13	2,75	3	1	2,75	1	4	0,00	0	2	-0,50	1	3	0,25	2	5	0,75	2	3	1,25	1	0	1,00	5	2	4,50	21	33	12,75	133,963	42647
105	248	MERVE TEKİN	10A	9	16	5,00	3	4	2,00	1	6	-0,50	0	5	-1,25	2	3	1,25	6	15	2,25	1	7	-0,75	0	6	-1,50	3	7	1,25	25	69	7,75	133,728	42702
106	634	SEMANUR ALTUN	10E	10	11	7,25	0	6	-1,50	1	8	-1,00	1	2	0,50	0	4	-1,00	2	9	-0,25	2	2	1,50	1	3	0,25	4	3	3,25	21	48	9,00	132,695	42958
107	605	BURAK BAĞCI	10D	11	15	7,25	3	6	1,50	2	8	0,00	1	4	0,00	1	4	0,00	2	9	-0,25	0	7	-1,75		2	1	1,75	22	54	8,50	132,575	42978		
108	628	RAMAZAN KESKİN	10D	8	10	5,50	3	2	2,50	1	3	0,25	1	1	0,75				1	3	0,25	0	3	-0,75		2	5	0,75	16	27	9,25	132,003	43110		
109	285	TUBA TARİ	10C	12	14	8,50	6	4	5,00	0	6	-1,50	2	3	1,25	4	1	3,75	1	23	-4,75	0	8	-2,00	0	7	-1,75	5	2	4,50	30	68	13,00	131,645	43194
110	629	YUSUF YILMAZ	10E	8	11	5,25	4	5	2,75	1	6	-0,50	3	0	3,00	3	2	2,50	0	12	-3,00	2	4	1,00	1	3	0,25	4	5	2,75	26	48	14,00	131,498	43238
111	602	ELİF KARDAŞ	10D	10	11	7,25	3	5	1,75	1	4	0,00	2	2	1,50	1	3	0,25	2	13	-1,25	1	4	0,00	1	3	0,25	1	8	-1,00	22	53	8,75	130,363	43480
112	330	SEYFETTİN ÖZHAN	10B	14	16	10,00	2	8	0,00	0	10	-2,50	2	3	1,25	4	1	3,75	4	26	-2,50	1	9	-1,25	2	8	0,00	1	9	-1,25	30	90	7,50	130,100	43534
113	551	MERYEM SOYORAL	10C	9	18	4,50	3	7	1,25	2	6	0,50	3	2	2,50	4	1	3,75	0	11	-2,75	1	4	0,00	2	3	1,25	3	5	1,75	27	57	12,75	128,183	43973
114	77	RABİA SOYORAL	10F	7	17	2,75	4	4	3,00	1	7	-0,75	2	0	2,00	1	2	0,50	2	6	0,50	1	3	0,25	1	0	1,00	2	6	0,50	21	45	9,75	127,770	44052
115	624	ŞEHMUZ TUNÇER	10A	3	4	2,00	1	4	0,00	0	5	-1,25	0	1	-0,25	2	1	1,75	4	4	3,00	2	6	0,50	1	3	0,25	2	4	1,00	15	32	7,00	127,558	44101
116	552	EYLÜL GÜNDÜZ	10F	10	17	5,75	3	6	1,50	1	8	-1,00	2	3	1,25	1	4	0,00	1	8	-1,00					3	5	1,75	21	51	8,25	126,435	44332		

## OKUL TYT NET LİSTESİ (10 SINIF 1 sıralı)

															KATILIMLAR																					
															OKUL	İLÇE	İL	GENEL																		
İL		İLÇE		OKUL					SINAV ADI					OKUL	İLÇE	İL	GENEL																			
BATMAN		GERCÜŞ		Gerçüş Anadolu Lisesi					BİLGİ SARMAL 10 SINIF 1					139	139	154	50844																			
Sıra	Ö.No	İsim	Sınıf	TYT Türkçe			TYT Sosyal					TYT Matematik			TYT Fen						Toplam			10 SINIF 1												
				Türkçe			Tarih-1			Coğrafya-1			Felsefe			Din Kül. ve Ahl. Bil.			Matematik-1			Fizik			Kimya			Biyoloji			D Y N			Puan	Genel	
				D	Y	N	D	Y	N	D	Y	N	D	Y	N	D	Y	N	D	Y	N	D	Y	N	D	Y	N	D	Y	N	D	Y	N	D	Y	N
Genel Ortalama				14,85	10,84	12,14	4,55	3,80	3,60	3,17	4,35	2,08	2,32	1,91	1,85	2,50	1,66	2,08	7,23	10,11	4,71	2,63	3,51	1,75	2,97	2,67	2,30	4,29	3,57	3,39	44,51	42,42	33,90	214,060		
Okul Ortalaması				11,22	12,97	7,98	3,83	4,30	2,76	2,83	5,06	1,56	1,85	2,29	1,28	2,47	1,69	2,04	3,47	10,22	0,92	1,53	3,53	0,65	1,29	2,51	0,66	3,58	4,42	2,48	32,07	46,99	20,33	163,330		
117	646	BERFİN İŞİK	10E	8	19	3,25	2	8	0,00	1	7	-0,75	1	4	0,00	3	2	2,50	4	15	0,25	2	7	0,25	2	4	1,00	4	6	2,50	27	72	9,00	126,098	44410	
118	582	HİCRET USLU	10C	10	18	5,50	0	5	-1,25	0	7	-1,75	2	0	2,00	1	2	0,50	2	8	0,00	1	2	0,50	0	3	-0,75	3	4	2,00	19	49	6,75	125,598	44509	
119	326	ZEYNEP DEMİR	10B	4	17	-0,25	1	9	-1,25	2	4	1,00	4	1	3,75	1	4	0,00	6	13	2,75	2	3	1,25	1	4	0,00	1	5	-0,25	22	60	7,00	122,320	45117	
120	71	SİDDİK ALTUN	10B	10	7	8,25	2	6	0,50	2	6	0,50	1	3	0,25	3	2	2,50	2	22	-3,50	0	5	-1,25	0	2	-0,50	2	8	0,00	22	61	6,75	121,840	45217	
121	210	BARANCAN	10F	9	21	3,75	3	7	1,25	1	9	-1,25	2	3	1,25	2	3	1,25													17	43	6,25	121,238	45339	
122	577	UĞUR ŞAHİN	10F	7	18	2,50	4	5	2,75	2	5	0,75	1	4	0,00	2	3	1,25	1	6	-0,50							2	4	1,00	19	45	7,75	120,225	45515	
123	303	BAHAR YAVUZ	10A	7	13	3,75	4	4	3,00	0	5	-1,25	1	3	0,25	1	4	0,00	1	10	-1,50							3	2	2,50	17	41	6,75	117,498	45970	
124	312	İLHAM SÖĞÜT	10A	7	7	5,25	2	1	1,75	0	6	-1,50	1	2	0,50	0	1	-0,25	0	5	-1,25	0	1	-0,25	0	2	-0,50	1	0	1,00	11	25	4,75	117,473	45978	
125	539	MEHMET ENSAR ÇOBAN	10A	5	5	3,75	1	2	0,50	1	5	-0,25				0	1	-0,25	2	5	0,75	0	3	-0,75				0	2	-0,50	9	23	3,25	117,223	46014	
126	625	DENİZ SOLMAZ	10D	7	17	2,75	1	8	-1,00	3	6	1,50	2	2	1,50	1	2	0,50	4	23	-1,75	3	6	1,50	3	7	1,25	2	7	0,25	26	78	6,50	114,075	46486	
127	581	HEDİY TEKİN	10C	5	25	-1,25	2	7	0,25	4	5	2,75	2	3	1,25	1	4	0,00	5	10	2,50	1	9	-1,25	1	7	-0,75	2	8	0,00	23	78	3,50	112,608	46719	
128	633	ELİF NUR YILDIZ	10D	7	21	1,75	2	6	0,50	2	6	0,50	2	2	1,50	1	3	0,25	0	7	-1,75	1	3	0,25	1	5	-0,25	5	4	4,00	21	57	6,75	112,350	46753	
129	574	HAMZA OLGUN	10A	6	14	2,50	1	8	-1,00	0	9	-2,25	1	3	0,25	1	4	0,00	3	11	0,25	2	6	0,50	2	7	0,25	3	5	1,75	19	67	2,25	110,338	47012	
130	653	SERHAT KARDAŞ	10E	5	24	-1,00	2	8	0,00	4	6	2,50	0	5	-1,25	0	5	-1,25	7	19	2,25	0	8	-2,00	2	6	0,50	3	4	2,00	23	85	1,75	108,183	47284	
131	207	KADİR KAVAK	10C	9	16	5,00	2	8	0,00	3	7	1,25	1	1	0,75	1	0	1,00	1	19	-3,75	0	9	-2,25	1	2	0,50	3	7	1,25	21	69	3,75	107,733	47345	
132	363	EMİRHAN KIRŞAN	10D	4	13	0,75	2	1	1,75	1	5	-0,25	0	2	-0,50				1	13	-2,25	4	4	3,00	0	2	-0,50	4	4	3,00	16	44	5,00	104,805	47654	
133	456	YUSUF DURSUN	10C	4	20	-1,00	0	10	-2,50	4	6	2,50	0	2	-0,50	1	2	0,50	5	16	1,00	2	6	0,50	0	4	-1,00	3	7	1,25	19	73	0,75	102,383	47839	
134	603	BARAN KESKİN	10A	2	18	-2,50	1	8	-1,00	4	2	3,50	0	4	-1,00	1	3	0,25	4	11	1,25	0	6	-1,50	1	7	-0,75	2	6	0,50	15	65	-1,25	96,195	48177	
135	295	ŞİRİN YELBOĞA	10A	2	14	-1,50	1	8	-1,00	4	2	3,50	0	4	-1,00	1	3	0,25	1	7	-0,75							2	6	0,50	11	44	0,00	94,733	48212	
136	356	NEZİR KÜNKÜL	10D	5	12	2,00	0	7	-1,75	0	8	-2,00	1	1	0,75	1	2	0,50	1	14	-2,50	2	3	1,25	2	3	1,25	0	5	-1,25	12	55	-1,75	93,033	48258	
137	497	HALİL DALDAL	10F	5	20	0,00	5	5	3,75	1	8	-1,00	3	2	2,50	2	3	1,25	0	13	-3,25	1	1	0,75	1	4	0,00	1	8	-1,00	19	64	3,00			
138	615	NUHAT EKİNCİ	10D	10	20	5,00	3	7	1,25	1	9	-1,25	1	4	0,00	1	4	0,00	3	22	-2,50	2	7	0,25	2	7	0,25	0	5	-1,25	23	85	1,75			
139	377	FEYZİKORKUT	10D	4	12	1,00	0	5	-1,25	2	4	1,00	0	1	-0,25	0	3	-0,75	1	14	-2,50	1	3	0,25	0	6	-1,50	2	4	1,00	10	52	-3,00			

## OKUL TYT NET LİSTESİ (10 SINIF 1 sıralı)

İL		İLÇE		OKUL										SINAV ADI										KATILIMLAR											
BATMAN		GERCÜŞ		Gerçüş Anadolu Lisesi										BİLGİ SARMAL 10 SINIF 1										OKUL	İLÇE	İL	GENEL								
																								139	139	154	50844								
Sıra	Ö.No	İsim	Sınıf	TYT Türkçe			TYT Sosyal						TYT Matematik			TYT Fen						Toplam			10 SINIF 1										
				Türkçe			Tarih-1		Coğrafya-1		Felsefe		Din Kül. ve Ahl. Bil.		Matematik-1			Fizik		Kimya		Biyoloji		D Y N			Puan	Genel							
				D	Y	N	D	Y	N	D	Y	N	D	Y	N	D	Y	N	D	Y	N	D	Y	N	D	Y	N								
Genel Ortalama				14,85	10,84	12,14	4,55	3,80	3,60	3,17	4,35	2,08	2,32	1,91	1,85	2,50	1,66	2,08	7,23	10,11	4,71	2,63	3,51	1,75	2,97	2,67	2,30	4,29	3,57	3,39	44,51	42,42	33,90	214,060	
Okul Ortalaması				11,22	12,97	7,98	3,83	4,30	2,76	2,83	5,06	1,56	1,85	2,29	1,28	2,47	1,69	2,04	3,47	10,22	0,92	1,53	3,53	0,65	1,29	2,51	0,66	3,58	4,42	2,48	32,07	46,99	20,33	163,330	

NET ORTALAMALARINA GÖRE KIYASLAMA

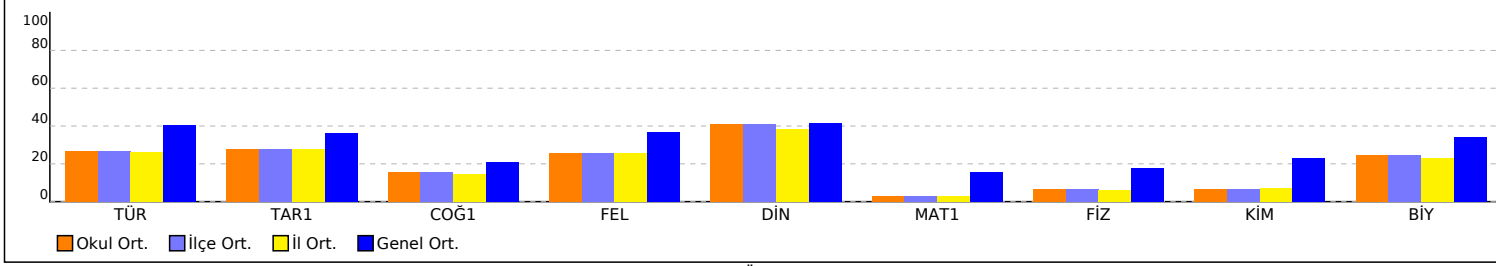

NET ORTALAMASINA GÖRE ŞUBE KARŞILAŞTIRMA

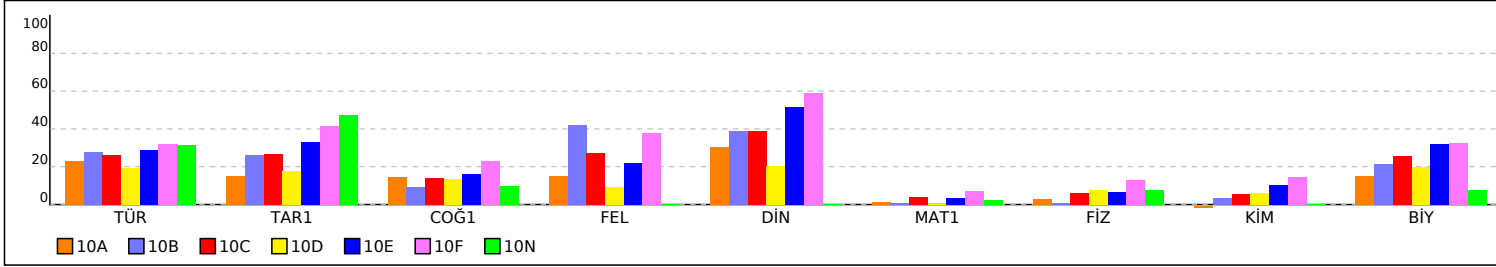

PUAN ORT. GÖRE KIYAS

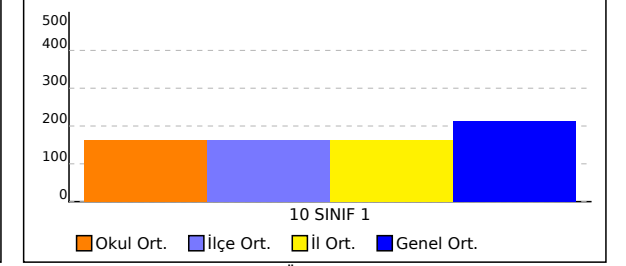

PUANA GÖRE ŞUBE KIYAS

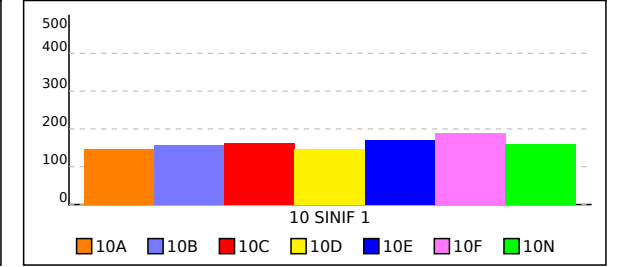

## 10A SINIFI TYT NET LİSTESİ (10 SINIF 1 sıralı)

KATILIMLAR																																			
İL		İLÇE		OKUL										SINAV ADI						OKUL	İLÇE	İL	GENEL												
BATMAN		GERCÜŞ		Gerçüş Anadolu Lisesi										BİLGİ SARMAL 10 SINIF 1						139	139	154	50844												
Sıra	Ö.No	İsim	Sınıf	TYT Türkçe			TYT Sosyal						TYT Matematik			TYT Fen						Toplam			10 SINIF 1										
				Türkçe			Tarih-1			Coğrafya-1			Felsefe			Din Kül. ve Ahl. Bil.			Matematik-1			Fizik			Kimya			Biyoloji			Puan Genel				
				D	Y	N	D	Y	N	D	Y	N	D	Y	N	D	Y	N	D	Y	N	D	Y	N	D	Y	N	D	Y	N	D	Y	N	Puan	Genel
Genel Ortalama				14,85	10,84	12,14	4,55	3,80	3,60	3,17	4,35	2,08	2,32	1,91	1,85	2,50	1,66	2,08	7,23	10,11	4,71	2,63	3,51	1,75	2,97	2,67	2,30	4,29	3,57	3,39	44,51	42,42	33,90	214,060	
Okul Ortalaması				11,22	12,97	7,98	3,83	4,30	2,76	2,83	5,06	1,56	1,85	2,29	1,28	2,47	1,69	2,04	3,47	10,22	0,92	1,53	3,53	0,65	1,29	2,51	0,66	3,58	4,42	2,48	32,07	46,99	20,33	163,330	
SINIF: 10A																																			
1	301	MNESİM YAVUZ	10A	17	7	15,25	6	4	5,00	3	5	1,75	2	0	2,00	3	2	2,50	2	8	0,00	3	3	2,25	1	3	0,25	5	5	3,75	42	37	32,75	200,565	24134
2	292	M EMİN ŞİMŞEK	10A	16	14	12,50	6	3	5,25	6	3	5,25	3	2	2,50	3	2	2,50	2	9	-0,25	1	4	0,00	1	3	0,25	5	5	3,75	43	45	31,75	192,438	26310
3	300	METHİYE ÖNER	10A	16	9	13,75	3	5	1,75	3	4	2,00	3	1	2,75	3	1	2,75	1	2	0,50				0	1	-0,25				29	23	23,25	179,810	29886
4	121	NURŞİN AYDIN	10A	16	14	12,50	7	3	6,25	3	6	1,50	2	3	1,25	4	1	3,75	1	10	-1,50	0	2	-0,50	2	5	0,75	3	6	1,50	38	50	25,50	175,878	31002
5	635	ESRA ALTUN	10A	7	7	5,25	0	1	-0,25	2	1	1,75	3	1	2,75	3	0	3,00	7	5	5,75				1	0	1,00	3	2	2,50	26	17	21,75	173,465	31755
6	263	MİZGİN TAMKAN	10A	12	11	9,25	4	4	3,00	2	4	1,00	2	3	1,25	3	2	2,50	4	9	1,75	4	2	3,50	0	4	-1,00	2	4	1,00	33	43	22,25	171,255	32381
7	260	MİHRİBAN GÖK	10A	15	11	12,25	3	6	1,50	3	6	1,50	1	4	0,00	4	1	3,75	2	7	0,25				0	1	-0,25	3	5	1,75	31	41	20,75	170,300	32644
8	433	HÜLYA SONĞUR	10A	15	11	12,25	1	6	-0,50	5	4	4,00	2	2	1,50	3	1	2,75	3	18	-1,50	2	1	1,75	0	5	-1,25	3	6	1,50	34	54	20,50	164,613	34295
9	463	BÜŞRA ORAK	10A	12	10	9,50	4	5	2,75	4	6	2,50	2	3	1,25	2	2	1,50	3	9	0,75	0	5	-1,25	2	1	1,75	0	5	-1,25	29	46	17,50	159,525	35824
10	308	HİHAL MUTLU	10A	11	11	8,25	2	2	1,50	3	4	2,00	2	2	1,50	2	1	1,75	4	14	0,50	0	4	-1,00	2	1	1,75	3	6	1,50	29	45	17,75	156,180	36726
11	251	MUSTAFA ŞAHİM	10A	12	7	10,25	1	2	0,50	0	3	-0,75	3	1	2,75	0	1	-0,25	0	5	-1,25	1	3	0,25				3	2	2,50	20	24	14,00	147,143	39328
12	268	KAVAK L	10A	12	15	8,25	1	8	-1,00	4	6	2,50	1	4	0,00	2	3	1,25	1	8	-1,00	3	2	2,50	0	4	-1,00	5	5	3,75	29	55	15,25	145,925	39635
13	284	BEYZA TORLAK	10A	8	17	3,75	2	4	1,00	5	2	4,50	2	3	1,25	2	1	1,75	4	11	1,25	0	4	-1,00				3	4	2,00	26	46	14,50	142,315	40551
14	277	ELİF AYDIN	10A	9	9	6,75	3	1	2,75	2	2	1,50	1	1	0,75				0	3	-0,75	1	1	0,75				3	6	1,50	19	23	13,25	139,833	41197
15	521	HANİFE KARDAŞ	10A	11	15	7,25	1	8	-1,00	3	7	1,25	0	5	-1,25	3	2	2,50	4	14	0,50	2	4	1,00	0	4	-1,00	3	6	1,50	27	65	10,75	139,273	41350
16	256	CUMALİ ASLAN	10A	9	9	6,75	3	0	3,00	1	6	-0,50	1	4	0,00	2	3	1,25	2	8	0,00	3	5	1,75	0	6	-1,50	2	4	1,00	23	45	11,75	138,980	41422
17	290	BEHİYE GÜLSELEN	10A	6	18	1,50	3	2	2,50	5	3	4,25	2	3	1,25	2	1	1,75	4	11	1,25	0	4	-1,00				3	4	2,00	25	46	13,50	135,518	42282
18	248	MERVE TEKİN	10A	9	16	5,00	3	4	2,00	1	6	-0,50	0	5	-1,25	2	3	1,25	6	15	2,25	1	7	-0,75	0	6	-1,50	3	7	1,25	25	69	7,75	133,728	42702
19	624	ŞEHMUZ TUNÇER	10A	3	4	2,00	1	4	0,00	0	5	-1,25	0	1	-0,25	2	1	1,75	4	4	3,00	2	6	0,50	1	3	0,25	2	4	1,00	15	32	7,00	127,558	44101
20	303	BAHAR YAVUZ	10A	7	13	3,75	4	4	3,00	0	5	-1,25	1	3	0,25	1	4	0,00	1	10	-1,50							3	2	2,50	17	41	6,75	117,498	45970
21	312	İLHAM SÖĞÜT	10A	7	7	5,25	2	1	1,75	0	6	-1,50	1	2	0,50	0	1	-0,25	0	5	-1,25	0	1	-0,25	0	2	-0,50	1	0	1,00	11	25	4,75	117,473	45978
22	539	MEHMET ENSAR ÇOBAN	10A	5	5	3,75	1	2	0,50	1	5	-0,25				0	1	-0,25	2	5	0,75	0	3	-0,75				0	2	-0,50	9	23	3,25	117,223	46014
23	574	HAMZA OLGUN	10A	6	14	2,50	1	8	-1,00	0	9	-2,25	1	3	0,25	1	4	0,00	3	11	0,25	2	6	0,50	2	7	0,25	3	5	1,75	19	67	2,25	110,338	47012
24	603	BARAN KESKİN	10A	2	18	-2,50	1	8	-1,00	4	2	3,50	0	4	-1,00	1	3	0,25	4	11	1,25	0	6	-1,50	1	7	-0,75	2	6	0,50	15	65	-1,25	96,195	48177
25	295	ŞİRİN YELBOĞA	10A	2	14	-1,50	1	8	-1,00	4	2	3,50	0	4	-1,00	1	3	0,25	1	7	-0,75							2	6	0,50	11	44	0,00	94,733	48212

## 10A SINIFI TYT NET LİSTESİ (10 SINIF 1 sıralı)

													KATILIMLAR																					
İL		İLÇE		OKUL					SINAV ADI					OKUL	İLÇE	İL	GENEL																	
BATMAN		GERCÜŞ		Gerçüş Anadolu Lisesi					BİLGİ SARMAL 10 SINIF 1					139	139	154	50844																	
Sıra	Ö.No	İsim	Sınıf	TYT Türkçe			TYT Sosyal					TYT Matematik			TYT Fen					Toplam			10 SINIF 1											
				Türkçe			Tarih-1			Coğrafya-1			Felsefe		Din Kül. ve Ahl. Bil.			Matematik-1			Fizik			Kimya		Biyoloji			Puan Genel					
				D	Y	N	D	Y	N	D	Y	N	D	Y	N	D	Y	N	D	Y	N	D	Y	N	D	Y	N	D	Y	N	Puan	Genel		
Genel Ortalama				14,85	10,84	12,14	4,55	3,80	3,60	3,17	4,35	2,08	2,32	1,91	1,85	2,50	1,66	2,08	7,23	10,11	4,71	2,63	3,51	1,75	2,97	2,67	2,30	4,29	3,57	3,39	44,51	42,42	33,90	214,060
Okul Ortalaması				11,22	12,97	7,98	3,83	4,30	2,76	2,83	5,06	1,56	1,85	2,29	1,28	2,47	1,69	2,04	3,47	10,22	0,92	1,53	3,53	0,65	1,29	2,51	0,66	3,58	4,42	2,48	32,07	46,99	20,33	163,330
SINIF: 10A																																		

NET ORTALAMALARINA GÖRE KIYASLAMA

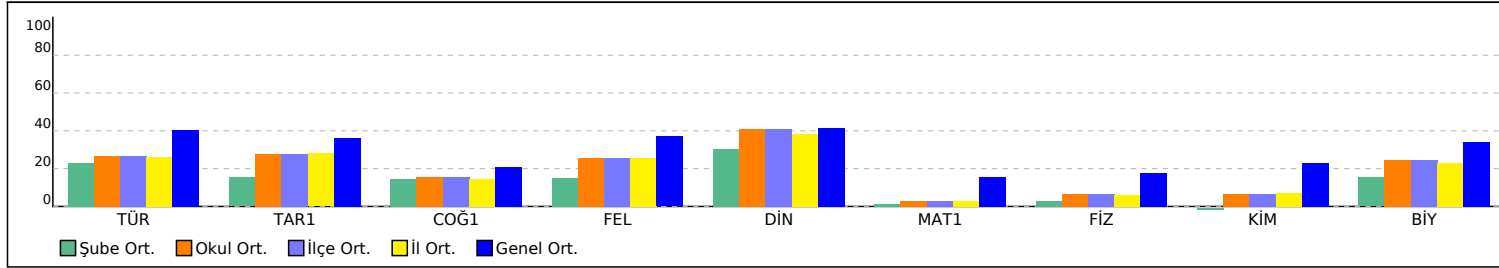

PUAN ORT. GÖRE KIYAS

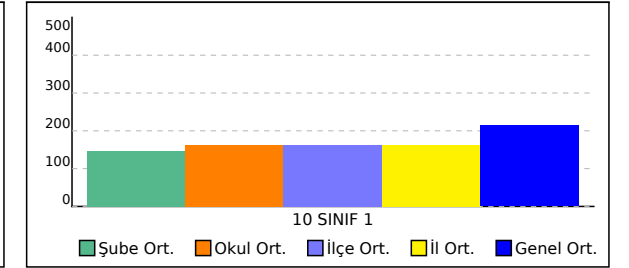



# 10B SINIFI TYT NET LİSTESİ (10 SINIF 1 sıralı)

10B SINIFI TYT NET LİSTESİ (10 SINIF 1 sıralı)																			KATILIMLAR															
İL		İLÇE		OKUL						SINAV ADI							OKUL	İLÇE	İL	GENEL														
BATMAN		GERCÜŞ		Gerçüş Anadolu Lisesi						BİLGİ SARMAL 10 SINIF 1							139	139	154	50844														
Sıra	Ö.No	İsim	Sınıf	TYT Türkçe			TYT Sosyal						TYT Matematik			TYT Fen						Toplam			10 SINIF 1									
				Türkçe			Tarih-1			Coğrafya-1			Felsefe			Din Kül. ve Ahl. Bil.			Matematik-1			Fizik			Kimya			Biyoloji			Puan Genel			
				D	Y	N	D	Y	N	D	Y	N	D	Y	N	D	Y	N	D	Y	N	D	Y	N	D	Y	N	D	Y	N	D	Y	N	Puan
Genel Ortalama				14,85	10,84	12,14	4,55	3,80	3,60	3,17	4,35	2,08	2,32	1,91	1,85	2,50	1,66	2,08	7,23	10,11	4,71	2,63	3,51	1,75	2,97	2,67	2,30	4,29	3,57	3,39	44,51	42,42	33,90	214,060
Okul Ortalaması				11,22	12,97	7,98	3,83	4,30	2,76	2,83	5,06	1,56	1,85	2,29	1,28	2,47	1,69	2,04	3,47	10,22	0,92	1,53	3,53	0,65	1,29	2,51	0,66	3,58	4,42	2,48	32,07	46,99	20,33	163,330

SINIF: 10B																																			
1	47	YUSUF ASLAN	10B	11	9	8,75	9	0	9,00	5	3	4,25	2	2	1,50	2	3	1,25	6	8	4,00	3	4	2,00	3	3	2,25	4	5	2,75	45	37	35,75	204,948	23049
2	530	ZEHRA ASLAN	10B	13	14	9,50	5	5	3,75	4	6	2,50	3	2	2,50	4	1	3,75	7	9	4,75	0	3	-0,75	3	4	2,00	2	8	0,00	41	52	28,00	193,175	26103
3	325	İREM NURAL	10B	16	12	13,00	5	4	4,00	2	2	1,50	3	1	2,75	4	1	3,75	2	10	-0,50							7	3	6,25	39	33	30,75	190,183	26992
4	609	ŞEHMUS ORAK	10B	17	13	13,75	4	6	2,50	3	7	1,25	2	3	1,25	2	3	1,25	1	3	0,25							4	6	2,50	33	41	22,75	177,495	30543
5	548	RÜMEYSA DEMİRTAŞ	10B	12	11	9,25	3	4	2,00	3	4	2,00	3	1	2,75	4	1	3,75	1	6	-0,50	1	4	0,00	1	4	0,00	6	2	5,50	34	37	24,75	169,723	32816
6	638	SULTAN ORHAN	10B	13	14	9,50	4	6	2,50	3	6	1,50	2	3	1,25	3	2	2,50	3	12	0,00	0	3	-0,75	2	2	1,50	5	4	4,00	35	52	22,00	165,943	33928
7	533	YUSUF EKİN	10B	11	11	8,25	5	3	4,25	2	6	0,50	3	1	2,75	1	4	0,00	3	3	2,25	1	2	0,50				2	5	0,75	28	35	19,25	164,638	34285
8	341	ALİYE YILDIRIM	10B	10	14	6,50	1	5	-0,25	2	7	0,25	3	2	2,50	2	2	1,50	6	8	4,00	1	5	-0,25	2	5	0,75	5	5	3,75	32	53	18,75	164,433	34359
9	327	REYHAN ÇELİK	10B	11	12	8,00	3	4	2,00	2	5	0,75	2	2	1,50	4	1	3,75	0	2	-0,50	1	3	0,25	0	1	-0,25	4	4	3,00	27	34	18,50	154,235	37299
10	538	ABDULLAH ASLAN	10B	7	7	5,25	6	1	5,75	2	4	1,00	3	1	2,75	2	2	1,50	2	9	-0,25	2	3	1,25	0	3	-0,75	2	3	1,25	26	33	17,75	147,898	39115
11	589	TÜLİN KAPLAN	10B	11	13	7,75	5	5	3,75	1	7	-0,75	3	1	2,75	1	4	0,00	2	11	-0,75	3	5	1,75	0	5	-1,25	3	6	1,50	29	57	14,75	145,160	39817
12	543	AŞMİN ÖNER	10B	12	15	8,25	4	6	2,50	2	8	0,00	3	2	2,50	3	2	2,50	2	20	-3,00	1	7	-0,75	2	3	1,25	4	5	2,75	33	68	16,00	142,130	40600
13	15	BEHİCE ARAS	10B	11	17	6,75	3	7	1,25	1	7	-0,75	2	3	1,25	3	2	2,50	1	10	-1,50	1	6	-0,50	2	4	1,00	5	5	3,75	29	61	13,75	138,355	41596
14	617	SÜPHAN ÖŞAHİN	10B	12	16	8,00	4	6	2,50	4	6	2,50	3	2	2,50	0	5	-1,25	0	8	-2,00	2	8	0,00							25	51	12,25	137,095	41924
15	330	SEYFETTİN ÖZHAN	10B	14	16	10,00	2	8	0,00	0	10	-2,50	2	3	1,25	4	1	3,75	4	26	-2,50	1	9	-1,25	2	8	0,00	1	9	-1,25	30	90	7,50	130,100	43534
16	326	ZEYNEP DEMİR	10B	4	17	-0,25	1	9	-1,25	2	4	1,00	4	1	3,75	1	4	0,00	6	13	2,75	2	3	1,25	1	4	0,00	1	5	-0,25	22	60	7,00	122,320	45117
17	71	SİDDİK ALTUN	10B	10	7	8,25	2	6	0,50	2	6	0,50	1	3	0,25	3	2	2,50	2	22	-3,50	0	5	-1,25	0	2	-0,50	2	8	0,00	22	61	6,75	121,840	45217

NET ORTALAMALARINA GÖRE KIYASLAMA

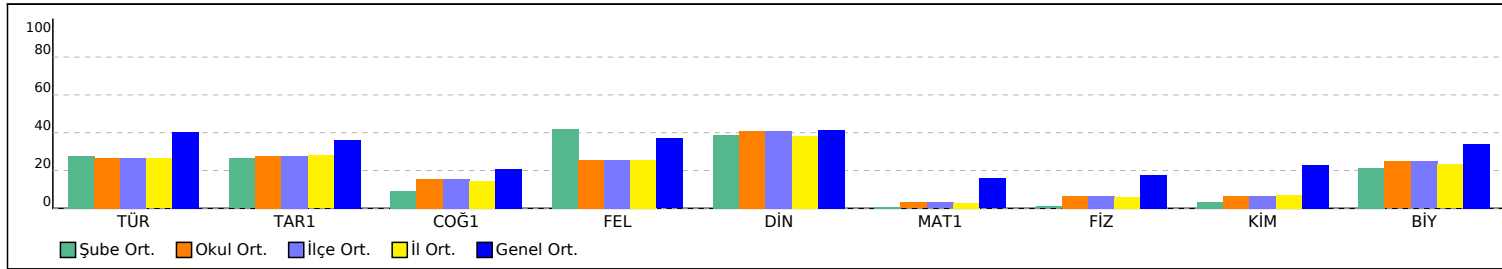

PUAN ORT. GÖRE KIYAS

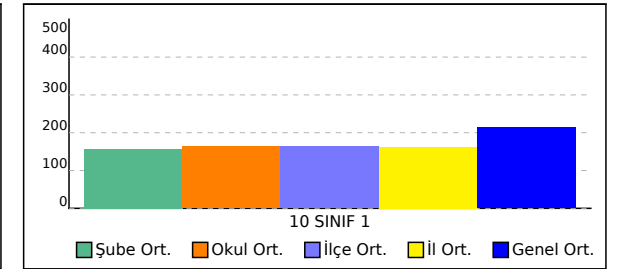

## 10C SINIFI TYT NET LİSTESİ (10 SINIF 1 sıralı)

KATILIMLAR																																			
İL		İLÇE		OKUL										SINAV ADI						OKUL	İLÇE	İL	GENEL												
BATMAN		GERCÜŞ		Gerçüş Anadolu Lisesi										BİLGİ SARMAL 10 SINIF 1						139	139	154	50844												
Sıra	Ö.No	İsim	Sınıf	TYT Türkçe			TYT Sosyal						TYT Matematik			TYT Fen						Toplam			10 SINIF 1										
				Türkçe			Tarih-1			Coğrafya-1			Felsefe			Din Kül. ve Ahl. Bil.			Matematik-1			Fizik			Kimya			Biyoloji			Puan Genel				
				D	Y	N	D	Y	N	D	Y	N	D	Y	N	D	Y	N	D	Y	N	D	Y	N	D	Y	N	D	Y	N	D	Y	N	Puan	Genel
Genel Ortalama				14,85	10,84	12,14	4,55	3,80	3,60	3,17	4,35	2,08	2,32	1,91	1,85	2,50	1,66	2,08	7,23	10,11	4,71	2,63	3,51	1,75	2,97	2,67	2,30	4,29	3,57	3,39	44,51	42,42	33,90	214,060	
Okul Ortalaması				11,22	12,97	7,98	3,83	4,30	2,76	2,83	5,06	1,56	1,85	2,29	1,28	2,47	1,69	2,04	3,47	10,22	0,92	1,53	3,53	0,65	1,29	2,51	0,66	3,58	4,42	2,48	32,07	46,99	20,33	163,330	
SINIF: 10C																																			
1	901	HAMZA AYDIN	10C	18	12	15,00	8	2	7,50	6	4	5,00	2	3	1,25	1	1	0,75	13	15	9,25	5	5	3,75	7	3	6,25	5	5	3,75	65	50	52,50	267,620	10769
2	562	HEDİYE ULUTAŞ	10C	15	12	12,00	6	4	5,00	6	3	5,25	3	2	2,50	5	0	5,00	8	13	4,75	3	3	2,25	5	4	4,00	7	3	6,25	58	44	47,00	236,873	16056
3	560	ZEYNEP ÇAKIR	10C	19	8	17,00	8	1	7,75	6	2	5,50	3	2	2,50	4	0	4,00	3	11	0,25	4	4	3,00	3	3	2,25	6	2	5,50	56	33	47,75	236,155	16213
4	573	MERVAN ORHAN	10C	13	9	10,75	9	1	8,75	1	3	0,25	2	0	2,00	1	0	1,00	4	9	1,75	1	1	0,75				5	5	3,75	36	28	29,00	188,615	27416
5	352	MEHMET SOYUTEMİZ	10C	17	12	14,00	7	3	6,25	3	7	1,25	2	3	1,25	2	3	1,25	4	12	1,00	1	5	-0,25	2	6	0,50	3	7	1,25	41	58	26,50	188,395	27470
6	0	RIDVAN KESKİN RBS	10C	16	8	14,00	6	4	5,00	1	6	-0,50	2	3	1,25	2	3	1,25	3	12	0,00	3	4	2,00	1	3	0,25	5	5	3,75	39	48	27,00	185,720	28193
7	568	NEŞENUR ÇETİN	10C	13	14	9,50	5	5	3,75	2	6	0,50	2	3	1,25	4	1	3,75	2	3	1,25	2	2	1,50	0	2	-0,50	7	2	6,50	37	38	27,50	180,803	29582
8	569	ÜMİT ERDEM	10C	16	10	13,50	4	5	2,75	2	4	1,00	2	2	1,50	3	1	2,75	4	13	0,75	0	4	-1,00	0	4	-1,00	2	7	0,25	33	50	20,50	174,415	31470
9	572	BÜŞRA KIZMAZ	10C	12	11	9,25	1	3	0,25	0	4	-1,00	2	3	1,25	4	1	3,75	6	12	3,00	1	1	0,75				3	3	2,25	29	38	19,50	169,078	33019
10	0	ŞEYMA KESEN	10C	10	19	5,25	1	8	-1,00	3	7	1,25	1	4	0,00	0	4	-1,00	9	17	4,75	7	3	6,25	3	7	1,25	6	4	5,00	40	73	21,75	168,865	33089
11	575	ABÇÜSSELAM YILDIZHAN	10C	11	11	8,25	2	5	0,75	3	4	2,00	2	1	1,75	3	1	2,75	4	6	2,50	1	4	0,00	1	5	-0,25	4	4	3,00	31	41	20,75	168,285	33259
12	561	NESRİN KESKİN	10C	11	17	6,75	2	6	0,50	3	6	1,50	2	3	1,25	2	3	1,25	5	8	3,00	2	4	1,00	1	0	1,00	2	6	0,50	30	53	16,75	158,113	36200
13	580	SEYRAN KAYA	10C	17	13	13,75	1	4	0,00	0	10	-2,50	3	2	2,50	1	4	0,00	1	6	-0,50	1	6	-0,50	0	4	-1,00	4	5	2,75	28	54	14,50	157,910	36251
14	564	NEFİSE KAPLAN	10C	10	15	6,25	2	6	0,50	4	3	3,25	2	3	1,25	4	1	3,75	4	10	1,50	0	2	-0,50	0	1	-0,25	4	4	3,00	30	45	18,75	157,070	36491
15	557	FURKAN KIZAR	10C	8	21	2,75	6	4	5,00	4	6	2,50	2	2	1,50	1	4	0,00	5	5	3,75	1	1	0,75	1	2	0,50	1	6	-0,50	29	51	16,25	151,263	38187
16	571	ZEYNEP TEKİN	10C	10	17	5,75	3	4	2,00	2	7	0,25	2	2	1,50	2	3	1,25	3	8	1,00	1	1	0,75	1	2	0,50	5	4	4,00	29	48	17,00	150,275	38446
17	549	FARİS KESKİN	10C	8	18	3,50	5	3	4,25	2	6	0,50	2	3	1,25	2	3	1,25	6	16	2,00	1	4	0,00	2	3	1,25	2	1	1,75	30	57	15,75	146,260	39552
18	233	İBO KORKUT	10C	6	7	4,25	2	3	1,25	4	3	3,25	0	1	-0,25	3	2	2,50	3	11	0,25	2	5	0,75	2	3	1,25	2	4	1,00	24	39	14,25	139,545	41283
19	563	ÖMER GÜLEN	10C	9	17	4,75	5	5	3,75	4	6	2,50	2	3	1,25	4	1	3,75	1	9	-1,25	0	4	-1,00				2	8	0,00	27	53	13,75	135,935	42183
20	285	TUBA TARI	10C	12	14	8,50	6	4	5,00	0	6	-1,50	2	3	1,25	4	1	3,75	1	23	-4,75	0	8	-2,00	0	7	-1,75	5	2	4,50	30	68	13,00	131,645	43194
21	551	MERYEM SOYORAL	10C	9	18	4,50	3	7	1,25	2	6	0,50	3	2	2,50	4	1	3,75	0	11	-2,75	1	4	0,00	2	3	1,25	3	5	1,75	27	57	12,75	128,183	43973
22	582	HİCRET USLU	10C	10	18	5,50	0	5	-1,25	0	7	-1,75	2	0	2,00	1	2	0,50	2	8	0,00	1	2	0,50	0	3	-0,75	3	4	2,00	19	49	6,75	125,598	44509
23	581	HEDİY TEKİN	10C	5	25	-1,25	2	7	0,25	4	5	2,75	2	3	1,25	1	4	0,00	5	10	2,50	1	9	-1,25	1	7	-0,75	2	8	0,00	23	78	3,50	112,608	46719
24	207	KADİR KAVAK	10C	9	16	5,00	2	8	0,00	3	7	1,25	1	1	0,75	1	0	1,00	1	19	-3,75	0	9	-2,25	1	2	0,50	3	7	1,25	21	69	3,75	107,733	47345
25	456	YUSUF DURSUN	10C	4	20	-1,00	0	10	-2,50	4	6	2,50	0	2	-0,50	1	2	0,50	5	16	1,00	2	6	0,50	0	4	-1,00	3	7	1,25	19	73	0,75	102,383	47839

## 10C SINIFI TYT NET LİSTESİ (10 SINIF 1 sıralı)

10C SINIFI TYT NET LİSTESİ (10 SINIF 1 sıralı)													KATILIMLAR																						
İL		İLÇE		OKUL						SINAV ADI						OKUL	İLÇE	İL	GENEL																
BATMAN		GERCÜŞ		Gerçüş Anadolu Lisesi						BİLGİ SARMAL 10 SINIF 1						139	139	154	50844																
Sıra	Ö.No	İsim	Sınıf	TYT Türkçe			TYT Sosyal						TYT Matematik			TYT Fen						Toplam			10 SINIF 1										
				Türkçe			Tarih-1			Coğrafya-1			Felsefe			Din Kül. ve Ahl. Bil.			Matematik-1			Fizik			Kimya			Biyoloji			Puan Genel				
				D	Y	N	D	Y	N	D	Y	N	D	Y	N	D	Y	N	D	Y	N	D	Y	N	D	Y	N	D	Y	N	D	Y	N	Puan	Genel
Genel Ortalama				14,85	10,84	12,14	4,55	3,80	3,60	3,17	4,35	2,08	2,32	1,91	1,85	2,50	1,66	2,08	7,23	10,11	4,71	2,63	3,51	1,75	2,97	2,67	2,30	4,29	3,57	3,39	44,51	42,42	33,90	214,060	
Okul Ortalaması				11,22	12,97	7,98	3,83	4,30	2,76	2,83	5,06	1,56	1,85	2,29	1,28	2,47	1,69	2,04	3,47	10,22	0,92	1,53	3,53	0,65	1,29	2,51	0,66	3,58	4,42	2,48	32,07	46,99	20,33	163,330	
SINIF: 10C																																			

NET ORTALAMALARINA GÖRE KIYASLAMA

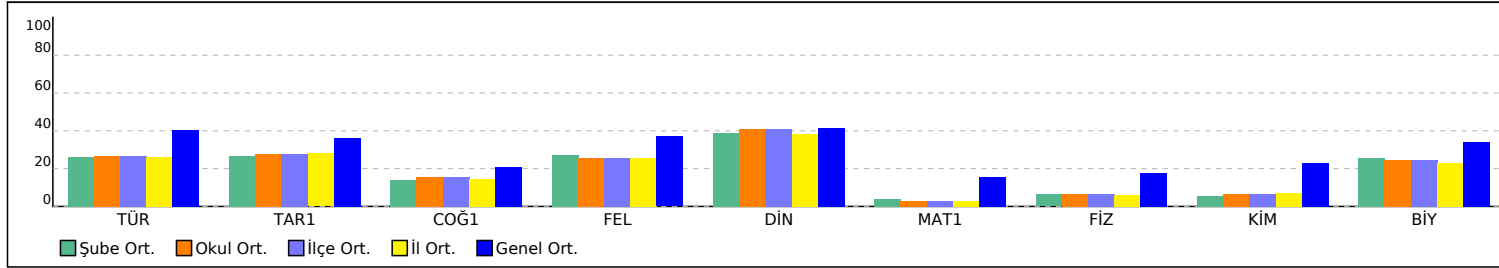

PUAN ORT. GÖRE KIYAS

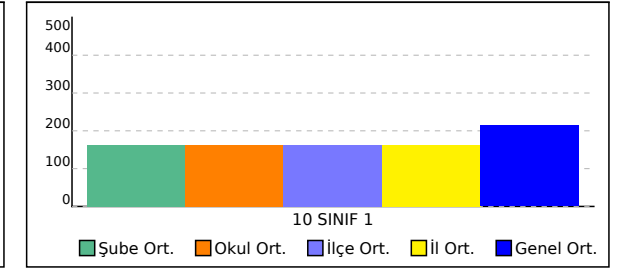

# 10D SINIFI TYT NET LİSTESİ (10 SINIF 1 sıralı)

10D SINIFI TYT NET LİSTESİ (10 SINIF 1 sıralı)																				KATILIMLAR																
İL		İLÇE		OKUL										SINAV ADI						OKUL	İLÇE	İL	GENEL													
BATMAN		GERCÜŞ		Gerçüş Anadolu Lisesi										BİLGİ SARMAL 10 SINIF 1						139	139	154	50844													
Sıra	Ö.No	İsim	Sınıf	TYT Türkçe			TYT Sosyal						TYT Matematik			TYT Fen						Toplam			10 SINIF 1											
				Türkçe			Tarih-1			Coğrafya-1			Felsefe			Din Kül. ve Ahl. Bil.			Matematik-1			Fizik			Kimya			Biyoloji			Puan Genel					
				D	Y	N	D	Y	N	D	Y	N	D	Y	N	D	Y	N	D	Y	N	D	Y	N	D	Y	N	D	Y	N	D	Y	N	Puan	Genel	
Genel Ortalama				14,85	10,84	12,14	4,55	3,80	3,60	3,17	4,35	2,08	2,32	1,91	1,85	2,50	1,66	2,08	7,23	10,11	4,71	2,63	3,51	1,75	2,97	2,67	2,30	4,29	3,57	3,39	44,51	42,42	33,90	214,060		
Okul Ortalaması				11,22	12,97	7,98	3,83	4,30	2,76	2,83	5,06	1,56	1,85	2,29	1,28	2,47	1,69	2,04	3,47	10,22	0,92	1,53	3,53	0,65	1,29	2,51	0,66	3,58	4,42	2,48	32,07	46,99	20,33	163,330		
SINIF: 10D																																				
1	627	SEMANUR METE	10D	13	14	9,50	7	3	6,25	7	3	6,25	1	4	0,00	4	0	4,00	10	7	8,25	5	3	4,25	5	4	4,00	7	3	6,25	59	41	48,75	245,178	14461	
2	606	EDANUR ÖNER	10D	15	8	13,00	4	4	3,00	7	3	6,25	1	3	0,25	4	1	3,75	2	2	1,50							6	3	5,25	39	24	33,00	200,968	24035	
3	593	BÜNYAMIN ULUHATUN	10D	12	12	9,00	6	3	5,25	4	5	2,75	1	4	0,00	3	1	2,75	4	8	2,00	3	6	1,50	0	4	-1,00	2	8	0,00	35	51	22,25	172,030	32172	
4	614	EZEL ÖZSUNAR	10D	13	17	8,75	4	6	2,50	6	4	5,00	1	4	0,00	4	1	3,75	1	10	-1,50	3	7	1,25	6	4	5,00	4	6	2,50	42	59	27,25	170,530	32573	
5	597	HATİCE DURSUN	10D	9	9	6,75	4	4	3,00	4	3	3,25	1	3	0,25	3	2	2,50	4	10	1,50	1	1	0,75	1	1	0,75	4	0	4,00	31	33	22,75	166,048	33899	
6	192	ENES ÖZEL	10D	10	18	5,50	7	3	6,25	4	6	2,50	2	2	1,50	2	3	1,25	1	9	-1,25	5	5	3,75				4	6	2,50	35	52	22,00	153,765	37415	
7	0	BİLAL KARDAŞ	10D	12	18	7,50	2	8	0,00	0	10	-2,50	0	5	-1,25	0	5	-1,25	10	20	5,00	1	9	-1,25	4	6	2,50	3	7	1,25	32	88	10,00	151,000	38264	
8	616	BEYZANUR ERSU	10D	7	3	6,25				5	4	4,00	2	2	1,50	0	1	-0,25	3	14	-0,50							3	3	2,25	20	27	13,25	139,520	41293	
9	596	İBRAHİM İLGEN	10D	12	12	9,00	1	6	-0,50	0	7	-1,75	2	2	1,50	2	0	2,00	2	13	-1,25	1	6	-0,50	0	4	-1,00	4	6	2,50	24	56	10,00	136,328	42096	
10	613	KADRİVE AVCI	10D	6	13	2,75	3	1	2,75	1	4	0,00	0	2	-0,50	1	3	0,25	2	5	0,75	2	3	1,25	1	0	1,00	5	2	4,50	21	33	12,75	133,963	42647	
11	605	BURAK BAĞCI	10D	11	15	7,25	3	6	1,50	2	8	0,00	1	4	0,00	1	4	0,00	2	9	-0,25	0	7	-1,75				2	1	1,75	22	54	8,50	132,575	42978	
12	628	RAMAZAN KESKİN	10D	8	10	5,50	3	2	2,50	1	3	0,25	1	1	0,75				1	3	0,25	0	3	-0,75				2	5	0,75	16	27	9,25	132,003	43110	
13	602	ELİF KARDAŞ	10D	10	11	7,25	3	5	1,75	1	4	0,00	2	2	1,50	1	3	0,25	2	13	-1,25	1	4	0,00	1	3	0,25	1	8	-1,00	22	53	8,75	130,363	43480	
14	625	DENİZ SOLMAZ	10D	7	17	2,75	1	8	-1,00	3	6	1,50	2	2	1,50	1	2	0,50	4	23	-1,75	3	6	1,50	3	7	1,25	2	7	0,25	26	78	6,50	114,075	46486	
15	633	ELİF NUR YILDIZ	10D	7	21	1,75	2	6	0,50	2	6	0,50	2	2	1,50	1	3	0,25	0	7	-1,75	1	3	0,25	1	5	-0,25	5	4	4,00	21	57	6,75	112,350	46753	
16	363	EMİRHAN KIRŞAN	10D	4	13	0,75	2	1	1,75	1	5	-0,25	0	2	-0,50				1	13	-2,25	4	4	3,00	0	2	-0,50	4	4	3,00	16	44	5,00	104,805	47654	
17	356	NEZİR KÜNKÜL	10D	5	12	2,00	0	7	-1,75	0	8	-2,00	1	1	0,75	1	2	0,50	1	14	-2,50	2	3	1,25	2	3	1,25	0	5	-1,25	12	55	-1,75	93,033	48258	
18	615	NUHAT EKİNCİ	10D	10	20	5,00	3	7	1,25	1	9	-1,25	1	4	0,00	1	4	0,00	3	22	-2,50	2	7	0,25	2	7	0,25	0	5	-1,25	23	85	1,75			
19	377	FEYZİKORKUT	10D	4	12	1,00	0	5	-1,25	2	4	1,00	0	1	-0,25	0	3	-0,75	1	14	-2,50	1	3	0,25	0	6	-1,50	2	4	1,00	10	52	-3,00			

NET ORTALAMALARINA GÖRE KIYASLAMA

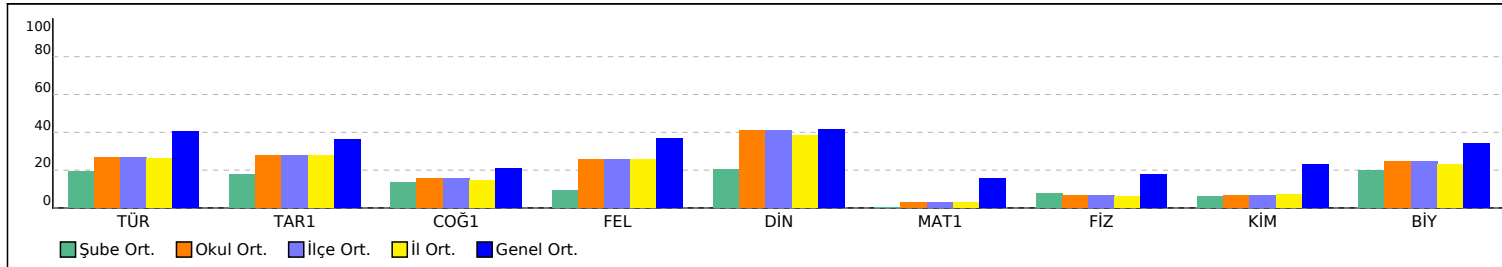

PUAN ORT. GÖRE KIYAS

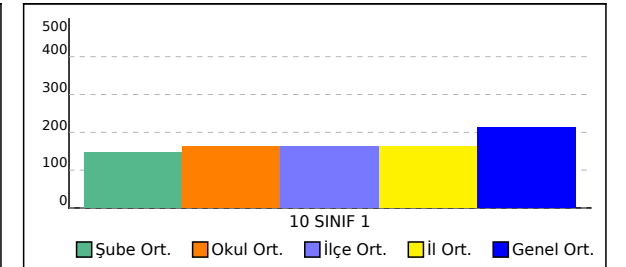

## 10E SINIFI TYT NET LİSTESİ (10 SINIF 1 sıralı)

KATILIMLAR																																			
İL		İLÇE		OKUL										SINAV ADI						OKUL	İLÇE	İL	GENEL												
BATMAN		GERCÜŞ		Gerçüş Anadolu Lisesi										BİLGİ SARMAL 10 SINIF 1						139	139	154	50844												
Sıra	Ö.No	İsim	Sınıf	TYT Türkçe			TYT Sosyal						TYT Matematik			TYT Fen						Toplam			10 SINIF 1										
				Türkçe			Tarih-1		Coğrafya-1		Felsefe		Din Kül. ve Ahl. Bil.		Matematik-1			Fizik		Kimya							Biyoloji								
				D	Y	N	D	Y	N	D	Y	N	D	Y	N	D	Y	N	D	Y	N	D	Y	N	D	Y	N	D	Y	N	Puan	Genel			
Genel Ortalama				14,85	10,84	12,14	4,55	3,80	3,60	3,17	4,35	2,08	2,32	1,91	1,85	2,50	1,66	2,08	7,23	10,11	4,71	2,63	3,51	1,75	2,97	2,67	2,30	4,29	3,57	3,39	44,51	42,42	33,90	214,060	
Okul Ortalaması				11,22	12,97	7,98	3,83	4,30	2,76	2,83	5,06	1,56	1,85	2,29	1,28	2,47	1,69	2,04	3,47	10,22	0,92	1,53	3,53	0,65	1,29	2,51	0,66	3,58	4,42	2,48	32,07	46,99	20,33	163,330	
SINIF: 10E																																			
1	810	ANIL ASLAN	10E	17	11	14,25	7	3	6,25	6	4	5,00	2	3	1,25	5	0	5,00	10	10	7,50	3	4	2,00	8	2	7,50	6	3	5,25	64	40	54,00	264,030	11343
2	812	BUŞRA DURSUN	10E	19	10	16,50	10	0	10,00	3	5	1,75	3	2	2,50	5	0	5,00	3	7	1,25	2	1	1,75	2	0	2,00	7	3	6,25	54	28	47,00	236,548	16139
3	648	NARİN ÖZİŞİK	10E	16	12	13,00	9	0	9,00	3	6	1,50	2	2	1,50	5	0	5,00	6	13	2,75	2	5	0,75	2	1	1,75	7	3	6,25	52	42	41,50	222,105	19065
4	637	LATİFE TEKİN	10E	17	9	14,75	6	3	5,25	3	5	1,75	1	0	1,00	1	0	1,00	7	7	5,25							4	3	3,25	39	27	32,25	214,203	20770
5	0	FİRDEVS GÜNEŞ	10E	17	11	14,25	6	4	5,00	4	5	2,75	2	3	1,25	4	1	3,75	4	10	1,50	2	5	0,75	3	3	2,25	6	3	5,25	48	45	36,75	211,010	21567
6	630	SULTAN GÜNEŞ	10E	18	11	15,25	6	1	5,75	6	2	5,50	1	3	0,25	4	1	3,75	4	11	1,25	1	6	-0,50	3	1	2,75	3	6	1,50	46	42	35,50	210,538	21660
7	623	ZİLAN DOĞAN	10E	14	4	13,00	4	3	3,25	2	1	1,75	2	2	1,50	4	0	4,00	4	5	2,75	1	2	0,50				3	6	1,50	34	23	28,25	195,033	25585
8	643	MEDYA TEMİZ	10E	13	5	11,75	6	3	5,25	2	2	1,50	2	1	1,75	5	0	5,00	2	10	-0,50	2	4	1,00	2	1	1,75	3	6	1,50	37	32	29,00	184,230	28644
9	811	ASYE MUTLU	10E	10	10	7,50	6	4	5,00	1	5	-0,25	1	2	0,50				5	8	3,00	5	1	4,75				7	2	6,50	35	32	27,00	179,938	29846
10	622	SULTAN KAÇMAZ	10E	14	16	10,00	4	6	2,50	3	6	1,50	2	3	1,25	3	2	2,50	4	13	0,75	2	4	1,00	0	1	-0,25	6	4	5,00	38	55	24,25	173,770	31667
11	544	MERYEM AYDEMİR	10E	11	15	7,25	6	2	5,50	3	7	1,25	2	2	1,50	3	0	3,00	2	7	0,25	4	3	3,25	2	0	2,00	3	5	1,75	36	41	25,75	169,605	32857
12	626	HAVİN ASLAN	10E	13	17	8,75	4	6	2,50	2	6	0,50	2	3	1,25	3	2	2,50	2	9	-0,25	0	2	-0,50				6	4	5,00	32	49	19,75	158,900	35975
13	631	NAİME SİNÇAR	10E	11	12	8,00	2	7	0,25	4	3	3,25	2	3	1,25	4	1	3,75	3	16	-1,00	2	4	1,00	2	3	1,25	3	6	1,50	33	55	19,25	154,253	37296
14	636	BETÜL YALÇIN	10E	11	17	6,75	4	5	2,75	4	6	2,50	2	3	1,25	4	1	3,75	2	13	-1,25				1	2	0,50	5	5	3,75	33	52	20,00	152,453	37811
15	252	EKREM DİLBER	10E	9	15	5,25	3	6	1,50	5	5	3,75	2	2	1,50	3	1	2,75	2	12	-1,00	0	4	-1,00	0	3	-0,75	6	3	5,25	30	51	17,25	144,328	40023
16	490	SAFİYE HANDAN ASLAN	10E	11	19	6,25	2	8	0,00	3	7	1,25	2	3	1,25	1	4	0,00	5	15	1,25							4	6	2,50	28	62	12,50	142,925	40408
17	651	ŞEHMUS ASLAN	10E	8	18	3,50	2	6	0,50	2	5	0,75	3	2	2,50	3	2	2,50	4	13	0,75	2	4	1,00	3	4	2,00	4	6	2,50	31	60	16,00	142,708	40462
18	645	ENES OKAY	10E	9	19	4,25	5	5	3,75	3	6	1,50	2	3	1,25	3	2	2,50	3	9	0,75	0	5	-1,25	0	4	-1,00	3	7	1,25	28	60	13,00	139,075	41398
19	134	MUHSİN BAŞARAN	10E	13	17	8,75	3	7	1,25	2	8	0,00	0	5	-1,25	2	3	1,25	0	1	-0,25	1	4	0,00	1	4	0,00	0	2	-0,50	22	51	9,25	137,380	41839
20	647	ZEYNEP TOKTAŞ	10E	8	19	3,25	4	4	3,00	3	7	1,25	2	3	1,25	3	2	2,50	5	18	0,50	2	7	0,25	2	5	0,75	2	4	1,00	31	69	13,75	137,318	41852
21	634	SEMANUR ALTUN	10E	10	11	7,25	0	6	-1,50	1	8	-1,00	1	2	0,50	0	4	-1,00	2	9	-0,25	2	2	1,50	1	3	0,25	4	3	3,25	21	48	9,00	132,695	42958
22	629	YUSUF YILMAZ	10E	8	11	5,25	4	5	2,75	1	6	-0,50	3	0	3,00	3	2	2,50	0	12	-3,00	2	4	1,00	1	3	0,25	4	5	2,75	26	48	14,00	131,498	43238
23	646	BERFİN IŞIK	10E	8	19	3,25	2	8	0,00	1	7	-0,75	1	4	0,00	3	2	2,50	4	15	0,25	2	7	0,25	2	4	1,00	4	6	2,50	27	72	9,00	126,098	44410
24	653	SERHAT KARDAŞ	10E	5	24	-1,00	2	8	0,00	4	6	2,50	0	5	-1,25	0	5	-1,25	7	19	2,25	0	8	-2,00	2	6	0,50	3	4	2,00	23	85	1,75	108,183	47284

## 10E SINIFI TYT NET LİSTESİ (10 SINIF 1 sıralı)

													KATILIMLAR																					
													OKUL	İLÇE	İL	GENEL																		
İL		İLÇE		OKUL					SINAV ADI					OKUL	İLÇE	İL	GENEL																	
BATMAN		GERCÜŞ		Gerçüş Anadolu Lisesi					BİLGİ SARMAL 10 SINIF 1					139	139	154	50844																	
Sıra	Ö.No	İsim	Sınıf	TYT Türkçe			TYT Sosyal						TYT Matematik			TYT Fen						Toplam			10 SINIF 1									
				Türkçe			Tarih-1			Coğrafya-1			Felsefe			Din Kül. ve Ahl. Bil.			Matematik-1								Fizik			Kimya			Biyoloji	
				D	Y	N	D	Y	N	D	Y	N	D	Y	N	D	Y	N	D	Y	N	D	Y	N	D	Y	N	D	Y	N	D	Y	N	Puan
Genel Ortalama				14,85	10,84	12,14	4,55	3,80	3,60	3,17	4,35	2,08	2,32	1,91	1,85	2,50	1,66	2,08	7,23	10,11	4,71	2,63	3,51	1,75	2,97	2,67	2,30	4,29	3,57	3,39	44,51	42,42	33,90	214,060
Okul Ortalaması				11,22	12,97	7,98	3,83	4,30	2,76	2,83	5,06	1,56	1,85	2,29	1,28	2,47	1,69	2,04	3,47	10,22	0,92	1,53	3,53	0,65	1,29	2,51	0,66	3,58	4,42	2,48	32,07	46,99	20,33	163,330
SINIF: 10E																																		

NET ORTALAMALARINA GÖRE KIYASLAMA

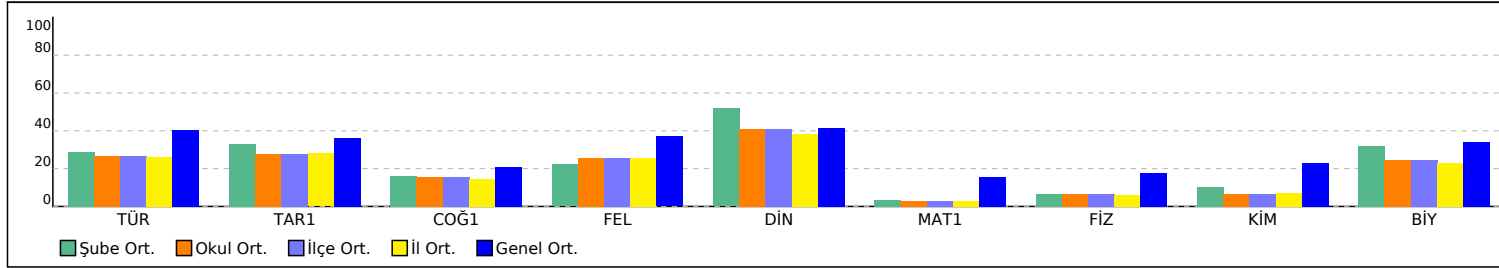

PUAN ORT. GÖRE KIYAS

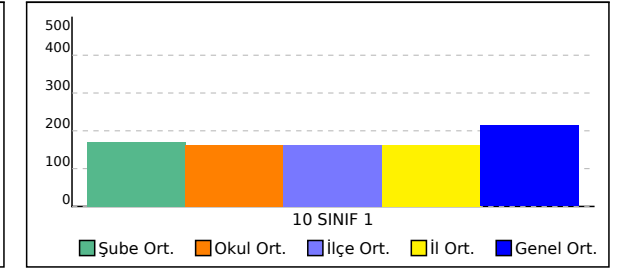

# 10F SINIFI TYT NET LİSTESİ (10 SINIF 1 sıralı)

KATILIMLAR																																				
İL		İLÇE		OKUL										SINAV ADI						OKUL	İLÇE	İL	GENEL													
BATMAN		GERCÜŞ		Gerçüş Anadolu Lisesi										BİLGİ SARMAL 10 SINIF 1						139	139	154	50844													
Sıra	Ö.No	İsim	Sınıf	TYT Türkçe			TYT Sosyal									TYT Matematik			TYT Fen						Toplam			10 SINIF 1								
				Türkçe			Tarih-1			Coğrafya-1			Felsefe			Din Kül. ve Ahl. Bil.			Matematik-1			Fizik			Kimya			Biyoloji			Puan Genel					
				D	Y	N	D	Y	N	D	Y	N	D	Y	N	D	Y	N	D	Y	N	D	Y	N	D	Y	N	D	Y	N	D	Y	N	Puan	Genel	
Genel Ortalama				14,85	10,84	12,14	4,55	3,80	3,60	3,17	4,35	2,08	2,32	1,91	1,85	2,50	1,66	2,08	7,23	10,11	4,71	2,63	3,51	1,75	2,97	2,67	2,30	4,29	3,57	3,39	44,51	42,42	33,90	214,060		
Okul Ortalaması				11,22	12,97	7,98	3,83	4,30	2,76	2,83	5,06	1,56	1,85	2,29	1,28	2,47	1,69	2,04	3,47	10,22	0,92	1,53	3,53	0,65	1,29	2,51	0,66	3,58	4,42	2,48	32,07	46,99	20,33	163,330		
SINIF: 10F																																				
1	547	NALİN SAYRAV	10F	12	10	9,50	5	3	4,25	6	3	5,25	3	1	2,75	4	1	3,75	15	9	12,75	5	4	4,00	7	2	6,50	6	3	5,25	63	36	54,00	269,180	10551	
2	555	ZİLAN TORLAK	10F	18	4	17,00	1	0	1,00	0	1	-0,25	1	1	0,75	2	0	2,00	10	9	7,75	5	4	4,00	3	0	3,00	6	2	5,50	46	21	40,75	242,518	14971	
3	670	MAKBULE SUL * BIÇEN	10F	18	7	16,25	6	3	5,25	7	2	6,50	2	3	1,25	4	1	3,75	7	7	5,25	1	5	-0,25	2	2	1,50	2	4	1,00	49	34	40,50	235,153	16397	
4	525	FATİH YILDIRIM	10F	17	8	15,00	10	0	10,00	7	2	6,50	3	2	2,50	5	0	5,00	1	8	-1,00	4	0	4,00	2	1	1,75	7	1	6,75	56	22	50,50	233,955	16659	
5	559	SÜLEYMAN GÖK	10F	19	7	17,25	10	0	10,00	4	6	2,50	3	1	2,75	5	0	5,00	2	6	0,50	2	3	1,25	4	2	3,50	3	7	1,25	52	32	44,00	230,273	17397	
6	242	SEMANUR TURAN	10F	18	9	15,75	6	4	5,00	5	5	3,75	4	1	3,75	4	1	3,75	4	7	2,25	2	4	1,00	2	2	1,50	6	4	5,00	51	37	41,75	227,125	18009	
7	531	EMİNE HALİTOĞLU	10F	16	11	13,25	6	4	5,00	3	6	1,50	3	2	2,50	5	0	5,00	8	11	5,25	1	4	0,00	4	3	3,25	5	5	3,75	51	46	39,50	225,900	18282	
8	293	MERYEM IRMAK	10F	16	9	13,75	6	4	5,00	6	3	5,25	3	2	2,50	5	0	5,00	6	14	2,50	1	1	0,75	2	4	1,00	4	5	2,75	49	42	38,50	217,323	20071	
9	612	ELİF KAYA	10F	14	10	11,50	2	2	1,50	1	5	-0,25	2	3	1,25	4	1	3,75	8	11	5,25	4	5	2,75	4	1	3,75	6	4	5,00	45	42	34,50	210,723	21630	
10	550	ENES TAN	10F	13	16	9,00	7	3	6,25	6	4	5,00	2	2	1,50	4	1	3,75	8	14	4,50	1	9	-1,25	2	6	0,50	8	2	7,50	51	57	36,75	209,098	22012	
11	532	FEYZA	10F	17	9	14,75	8	1	7,75	4	5	2,75	3	2	2,50	4	1	3,75	2	4	1,00	1	2	0,50	0	3	-0,75	4	6	2,50	43	33	34,75	207,460	22426	
12	608	HURİ RANA SOYORAL	10F	13	10	10,50	7	3	6,25	2	2	1,50	3	2	2,50	1	2	0,50	5	11	2,25	2	4	1,00	3	2	2,50	7	3	6,25	43	39	33,25	197,640	24921	
13	0	BERFİN EKİNCİ	10F	13	9	10,75	2	0	2,00	3	2	2,50	2	2	1,50	4	0	4,00	4	10	1,50	5	4	4,00	2	0	2,00	5	4	4,00	40	31	32,25	193,803	25921	
14	245	İSMAİL AYSA	10F	14	12	11,00	5	5	3,75	5	4	4,00	2	3	1,25	3	2	2,50	4	2	3,50	0	2	-0,50				4	4	3,00	37	34	28,50	193,500	26018	
15	343	ELİF ŞEN	10F	17	13	13,75	7	3	6,25	3	7	1,25	2	3	1,25	1	3	0,25	4	14	0,50	2	7	0,25	2	4	1,00	5	5	3,75	43	59	28,25	189,513	27172	
16	579	ÖZLEM SOLMAZ	10F	9	13	5,75	7	1	6,75	3	5	1,75	3	2	2,50	5	0	5,00	5	12	2,00	5	2	4,50	3	4	2,00	4	5	2,75	44	44	33,00	186,645	27944	
17	0	HÜSEYİN SEYİTOĞLU	10F	14	13	10,75	5	4	4,00	5	4	4,00	2	2	1,50	4	1	3,75	3	10	0,50	2	3	1,25	1	2	0,50	1	1	0,75	37	40	27,00	181,103	29489	
18	340	HALİME ORHAN	10F	11	9	8,75	3	6	1,50	3	5	1,75	2	0	2,00	3	1	2,75	4	12	1,00	5	1	4,75	3	1	2,75	5	5	3,75	39	40	29,00	181,025	29514	
19	0	SEMANUR KESKİN	10F	10	17	5,75	3	4	2,00	4	4	3,00	3	1	2,75	4	1	3,75	6	16	2,00							5	5	3,75	35	48	23,00	166,290	33825	
20	272	ÜZLİFET KESKİN	10F	8	14	4,50	3	5	1,75	3	4	2,00	2	1	1,75	5	0	5,00	4	8	2,00							4	3	3,25	29	35	20,25	157,913	36250	
21	275	MELEK KAYA	10F	10	20	5,00	2	7	0,25	6	4	5,00	1	4	0,00	4	1	3,75	3	10	0,50	2	1	1,75	2	5	0,75	6	4	5,00	36	56	22,00	157,550	36357	
22	618	AYŞE İLİK	10F	12	9	9,75	3	6	1,50	1	1	0,75	3	2	2,50	1	0	1,00	1	2	0,50										21	20	16,00	155,968	36789	
23	621	ZEYNEP ŞEN	10F	8	8	6,00	7	2	6,50	3	5	1,75	3	1	2,75	2	0	2,00	0	5	-1,25	0	3	-0,75	0	1	-0,25				23	25	16,75	144,943	39867	
24	77	RABİA SOYORAL	10F	7	17	2,75	4	4	3,00	1	7	-0,75	2	0	2,00	1	2	0,50	2	6	0,50	1	3	0,25	1	0	1,00	2	6	0,50	21	45	9,75	127,770	44052	
25	552	EYLÜL GÜNDÜZ	10F	10	17	5,75	3	6	1,50	1	8	-1,00	2	3	1,25	1	4	0,00	1	8	-1,00							3	5	1,75	21	51	8,25	126,435	44332	
26	210	BARANÇAN	10F	9	21	3,75	3	7	1,25	1	9	-1,25	2	3	1,25	2	3	1,25													17	43	6,25	121,238	45339	
27	577	UĞUR ŞAHİN	10F	7	18	2,50	4	5	2,75	2	5	0,75	1	4	0,00	2	3	1,25	1	6	-0,50							2	4	1,00	19	45	7,75	120,225	45515	
28	497	HALİL DALDAL	10F	5	20	0,00	5	5	3,75	1	8	-1,00	3	2	2,50	2	3	1,25	0	13	-3,25	1	1	0,75	1	4	0,00	1	8	-1,00	19	64	3,00			

## 10F SINIFI TYT NET LİSTESİ (10 SINIF 1 sıralı)

													KATILIMLAR																					
													OKUL	İLÇE	İL	GENEL																		
İL	İLÇE	OKUL						SINAV ADI						OKUL	İLÇE	İL	GENEL																	
BATMAN	GERCÜŞ	Gerçüş Anadolu Lisesi						BİLGİ SARMAL 10 SINIF 1						139	139	154	50844																	
Sıra	Ö.No	İsim	Sınıf	TYT Türkçe			TYT Sosyal						TYT Matematik			TYT Fen						Toplam			10 SINIF 1									
				Türkçe			Tarih-1			Coğrafya-1			Felsefe			Din Kül. ve Ahl. Bil.			Matematik-1								Fizik			Kimya			Biyoloji	
				D	Y	N	D	Y	N	D	Y	N	D	Y	N	D	Y	N	D	Y	N	D	Y	N	D	Y	N	D	Y	N	D	Y	N	Puan
Genel Ortalama				14,85	10,84	12,14	4,55	3,80	3,60	3,17	4,35	2,08	2,32	1,91	1,85	2,50	1,66	2,08	7,23	10,11	4,71	2,63	3,51	1,75	2,97	2,67	2,30	4,29	3,57	3,39	44,51	42,42	33,90	214,060
Okul Ortalaması				11,22	12,97	7,98	3,83	4,30	2,76	2,83	5,06	1,56	1,85	2,29	1,28	2,47	1,69	2,04	3,47	10,22	0,92	1,53	3,53	0,65	1,29	2,51	0,66	3,58	4,42	2,48	32,07	46,99	20,33	163,330
SINIF: 10F																																		

NET ORTALAMALARINA GÖRE KIYASLAMA

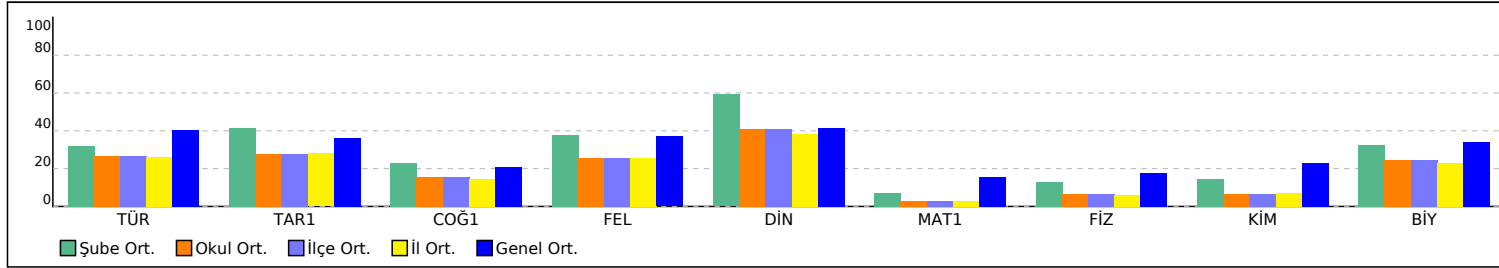

PUAN ORT. GÖRE KIYAS

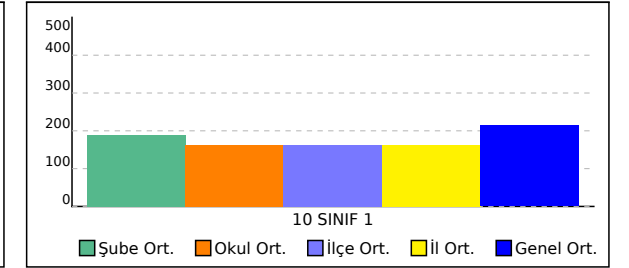



## 10N SINIFI TYT NET LİSTESİ (10 SINIF 1 sıralı)

													KATILIMLAR																					
													OKUL	İLÇE	İL	GENEL																		
İL	İLÇE	OKUL						SINAV ADI						OKUL	İLÇE	İL	GENEL																	
BATMAN		GERCÜŞ		Gerçüş Anadolu Lisesi						BİLGİ SARMAL 10 SINIF 1						139	139	154	50844															
Sıra	Ö.No	İsim	Sınıf	TYT Türkçe			TYT Sosyal						TYT Matematik			TYT Fen						Toplam			10 SINIF 1									
				Türkçe			Tarih-1			Coğrafya-1			Felsefe			Din Kül. ve Ahl. Bil.			Matematik-1								Fizik			Kimya			Biyoloji	
				D	Y	N	D	Y	N	D	Y	N	D	Y	N	D	Y	N	D	Y	N	D	Y	N	D	Y	N	D	Y	N	D	Y	N	Puan
Genel Ortalama				14,85	10,84	12,14	4,55	3,80	3,60	3,17	4,35	2,08	2,32	1,91	1,85	2,50	1,66	2,08	7,23	10,11	4,71	2,63	3,51	1,75	2,97	2,67	2,30	4,29	3,57	3,39	44,51	42,42	33,90	214,060
Okul Ortalaması				11,22	12,97	7,98	3,83	4,30	2,76	2,83	5,06	1,56	1,85	2,29	1,28	2,47	1,69	2,04	3,47	10,22	0,92	1,53	3,53	0,65	1,29	2,51	0,66	3,58	4,42	2,48	32,07	46,99	20,33	163,330
SINIF: 10N																																		
1	0	AHMED ÖZBAKİ	10N	12	10	9,50	5	1	4,75	2	4	1,00				2	5	0,75	1	1	0,75				1	1	0,75	23	22	17,50	159,098	35932		

NET ORTALAMALARINA GÖRE KIYASLAMA

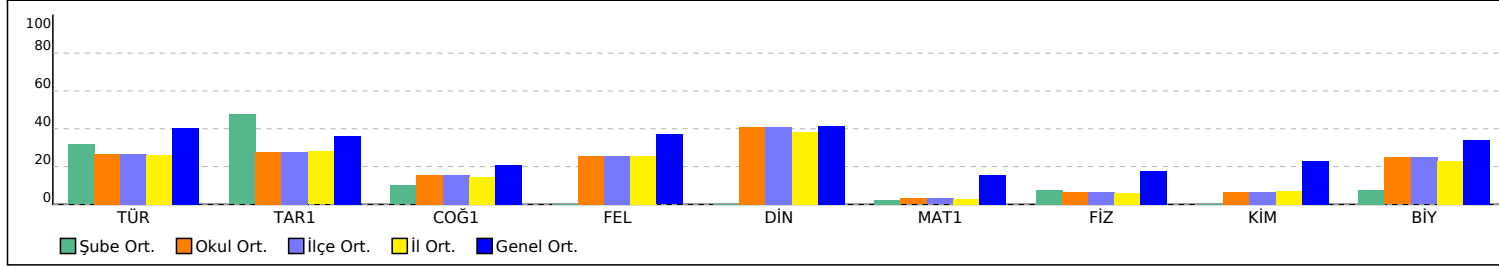

PUAN ORT. GÖRE KIYAS

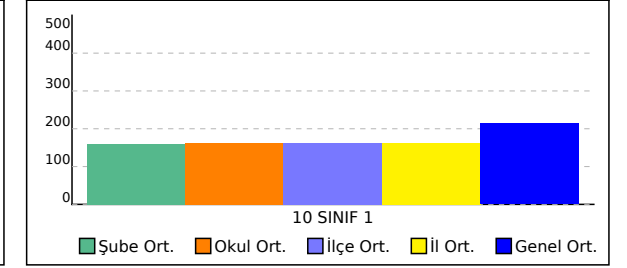

# OKUL TYT TEST BAZLI NET LİSTESİ (Puan-1 sıralı)

KATILIMLAR																									
İL		İLÇE		OKUL						SINAV ADI						Okul	İlçe	İl	Genel						
BATMAN		GERCÜŞ		Gerçüş Anadolu Lisesi						BİLGİ SARMAL 10 SINIF 1						139	139	154	50844						
Sıra	Ö.No	İsim	Sınıf	TYT Türkçe			TYT Sosyal			TYT Matematik			TYT Fen			Toplam			10 SINIF 1						
				D	Y	N	D	Y	N	D	Y	N	D	Y	N	D	Y	N	Puan	Sn	Okul	İlçe	İl	Genel	
Genel Ortalama				14,9	10,8	12,14	12,5	11,7	9,61	7,2	10,1	4,71	9,9	9,8	7,44	44,5	42,4	33,90	214,060						
Okul Ortalaması				11,2	13,0	7,98	11,0	13,4	7,64	3,5	10,2	0,92	6,4	10,5	3,79	32,1	47,0	20,33	163,330						
1	547	NALİN SAYRAV	10F	12	10	9,50	18	8	16,00	15	9	12,75	18	9	15,75	63	36	54,00	269,180	1	1	1	1	10551	
2	901	HAMZA AYDIN	10C	18	12	15,00	17	10	14,50	13	15	9,25	17	13	13,75	65	50	52,50	267,620	1	2	2	2	10769	
3	810	ANIL ASLAN	10E	17	11	14,25	20	10	17,50	10	10	7,50	17	9	14,75	64	40	54,00	264,030	1	3	3	3	11343	
4	627	SEMANUR METE	10D	13	14	9,50	19	10	16,50	10	7	8,25	17	10	14,50	59	41	48,75	245,178	1	4	4	4	14461	
5	555	ZİLAN TORLAK	10F	18	4	17,00	4	2	3,50	10	9	7,75	14	6	12,50	46	21	40,75	242,518	2	5	5	5	14971	
6	562	HEDİYE ULUTAŞ	10C	15	12	12,00	20	9	17,75	8	13	4,75	15	10	12,50	58	44	47,00	236,873	2	6	6	6	16056	
7	812	BUŞRA DURSUN	10E	19	10	16,50	21	7	19,25	3	7	1,25	11	4	10,00	54	28	47,00	236,548	2	7	7	7	16139	
8	560	ZEYNEP ÇAKIR	10C	19	8	17,00	21	5	19,75	3	11	0,25	13	9	10,75	56	33	47,75	236,155	3	8	8	8	16213	
9	670	MAKBULE SUL * BIÇEN	10F	18	7	16,25	19	9	16,75	7	7	5,25	5	11	2,25	49	34	40,50	235,153	3	9	9	9	16397	
10	525	FATİH YILDIRIM	10F	17	8	15,00	25	4	24,00	1	8	-1,00	13	2	12,50	56	22	50,50	233,955	4	10	10	10	16659	
11	559	SÜLEYMAN GÖK	10F	19	7	17,25	22	7	20,25	2	6	0,50	9	12	6,00	52	32	44,00	230,273	5	11	11	11	17397	
12	242	SEMANUR TURAN	10F	18	9	15,75	19	11	16,25	4	7	2,25	10	10	7,50	51	37	41,75	227,125	6	12	12	12	18009	
13	531	EMİNE HALİTOĞLU	10F	16	11	13,25	17	12	14,00	8	11	5,25	10	12	7,00	51	46	39,50	225,900	7	13	13	13	18282	
14	648	NARİN ÖZİŞİK	10E	16	12	13,00	19	8	17,00	6	13	2,75	11	9	8,75	52	42	41,50	222,105	3	14	14	14	19065	
15	293	MERYEM IRMAK	10F	16	9	13,75	20	9	17,75	6	14	2,50	7	10	4,50	49	42	38,50	217,323	8	15	15	15	20071	
16	637	LATİFE TEKİN	10E	17	9	14,75	11	8	9,00	7	7	5,25	4	3	3,25	39	27	32,25	214,203	4	16	16	16	20770	
17	0	FİRDEVS GÜNEŞ	10E	17	11	14,25	16	13	12,75	4	10	1,50	11	11	8,25	48	45	36,75	211,010	5	17	17	18	21567	
18	612	ELİF KAYA	10F	14	10	11,50	9	11	6,25	8	11	5,25	14	10	11,50	45	42	34,50	210,723	9	18	18	19	21630	
19	630	SULTAN GÜNEŞ	10E	18	11	15,25	17	7	15,25	4	11	1,25	7	13	3,75	46	42	35,50	210,538	6	19	19	21	21660	
20	550	ENES TAN	10F	13	16	9,00	19	10	16,50	8	14	4,50	11	17	6,75	51	57	36,75	209,098	10	20	20	22	22012	
21	532	FEYZA	10F	17	9	14,75	19	9	16,75	2	4	1,00	5	11	2,25	43	33	34,75	207,460	11	21	21	23	22426	
22	47	YUSUF ASLAN	10B	11	9	8,75	18	8	16,00	6	8	4,00	10	12	7,00	45	37	35,75	204,948	1	22	22	24	23049	
23	606	EDANUR ÖNER	10D	15	8	13,00	16	11	13,25	2	2	1,50	6	3	5,25	39	24	33,00	200,968	2	23	23	25	24035	
24	301	MNESİM YAVUZ	10A	17	7	15,25	14	11	11,25	2	8	0,00	9	11	6,25	42	37	32,75	200,565	1	24	24	26	24134	
25	608	HURİ RANA SOYORAL	10F	13	10	10,50	13	9	10,75	5	11	2,25	12	9	9,75	43	39	33,25	197,640	12	25	25	27	24921	
26	623	ZİLAN DOĞAN	10E	14	4	13,00	12	6	10,50	4	5	2,75	4	8	2,00	34	23	28,25	195,033	7	26	26	28	25585	
27	0	BERFİN EKİNCİ	10F	13	9	10,75	11	4	10,00	4	10	1,50	12	8	10,00	40	31	32,25	193,803	13	27	27	30	25921	
28	245	İSMAİL AYSA	10F	14	12	11,00	15	14	11,50	4	2	3,50	4	6	2,50	37	34	28,50	193,500	14	28	28	31	26018	
29	530	ZEHRA ASLAN	10B	13	14	9,50	16	14	12,50	7	9	4,75	5	15	1,25	41	52	28,00	193,175	2	29	29	32	26103	
30	292	M EMİN ŞİMŞEK	10A	16	14	12,50	18	10	15,50	2	9	-0,25	7	12	4,00	43	45	31,75	192,438	2	30	30	33	26310	
31	325	İREM NURAL	10B	16	12	13,00	14	8	12,00	2	10	-0,50	7	3	6,25	39	33	30,75	190,183	3	31	31	34	26992	
32	343	ELİF ŞEN	10F	17	13	13,75	13	16	9,00	4	14	0,50	9	16	5,00	43	59	28,25	189,513	15	32	32	35	27172	
33	573	MERVAN ORHAN	10C	13	9	10,75	13	4	12,00	4	9	1,75	6	6	4,50	36	28	29,00	188,615	4	33	33	36	27416	
34	352	MEHMET SOYUTEMİZ	10C	17	12	14,00	14	16	10,00	4	12	1,00	6	18	1,50	41	58	26,50	188,395	5	34	34	37	27470	
35	579	ÖZLEM SOLMAZ	10F	9	13	5,75	18	8	16,00	5	12	2,00	12	11	9,25	44	44	33,00	186,645	16	35	35	38	27944	
36	0	RİDVAN KESKİN RBS	10C	16	8	14,00	11	16	7,00	3	12	0,00	9	12	6,00	39	48	27,00	185,720	6	36	36	39	28193	
37	643	MEDYA TEMİZ	10E	13	5	11,75	15	6	13,50	2	10	-0,50	7	11	4,25	37	32	29,00	184,230	8	37	37	40	28644	
38	0	HÜSEYİN SEYİTOĞLU	10F	14	13	10,75	16	11	13,25	3	10	0,50	4	6	2,50	37	40	27,00	181,103	17	38	38	41	29489	
39	340	HALİME ORHAN	10F	11	9	8,75	11	12	8,00	4	12	1,00	13	7	11,25	39	40	29,00	181,025	18	39	39	42	29514	
40	568	NEŞENUR ÇETİN	10C	13	14	9,50	13	15	9,25	2	3	1,25	9	6	7,50	37	38	27,50	180,803	7	40	40	43	29582	
41	811	ASYE MUTLU	10E	10	10	7,50	8	11	5,25	5	8	3,00	12	3	11,25	35	32	27,00	179,938	9	41	41	44	29846	
42	300	METHİYE ÖNER	10A	16	9	13,75	12	11	9,25	1	2	0,50	0	1	-0,25	29	23	23,25	179,810	3	42	42	45	29886	
43	609	ŞEHMUS ORAK	10B	17	13	13,75	11	19	6,25	1	3	0,25	4	6	2,50	33	41	22,75	177,495	4	43	43	46	30543	
44	121	NURŞİN AYDIN	10A	16	14	12,50	16	13	12,75	1	10	-1,50	5	13	1,75	38	50	25,50	175,878	4	44	44	47	31002	
45	569	ÜMİT ERDEM	10C	16	10	13,50	11	12	8,00	4	13	0,75	2	15	-1,75	33	50	20,50	174,415	8	45	45	48	31470	
46	622	SULTAN KAÇMAZ	10E	14	16	10,00	12	17	7,75	4	13	0,75	8	9	5,75	38	55	24,25	173,770	10	46	46	49	31667	
47	635	ESRA ALTUN	10A	7	7	5,25	8	3	7,25	7	5	5,75	4	2	3,50	26	17	21,75	173,465	5	47	47	50	31755	
48	593	BÜNYAMİN ULUHATUN	10D	12	12	9,00	14	13	10,75	4	8	2,00	5	18	0,50	35	51	22,25	172,030	3	48	48	51	32172	

# OKUL TYT TEST BAZLI NET LİSTESİ (Puan-1 sıralı)

İL		İLÇE		OKUL						SINAV ADI						KATILIMLAR									
																Okul	İlçe	İl	Genel						
BATMAN		GERCÜŞ		Gerçüş Anadolu Lisesi						BİLGİ SARMAL 10 SINIF 1						139	139	154	50844						
Sıra	Ö.No	İsim	Sınıf	TYT Türkçe			TYT Sosyal			TYT Matematik			TYT Fen			Toplam			10 SINIF 1						
				D	Y	N	D	Y	N	D	Y	N	D	Y	N	D	Y	N	Puan	Sn	Okul	İlçe	İl	Genel	
Genel Ortalama				14,9	10,8	12,14	12,5	11,7	9,61	7,2	10,1	4,71	9,9	9,8	7,44	44,5	42,4	33,90	214,060						
Okul Ortalaması				11,2	13,0	7,98	11,0	13,4	7,64	3,5	10,2	0,92	6,4	10,5	3,79	32,1	47,0	20,33	163,330						
49	263	MİZGİN TAMKAN	10A	12	11	9,25	11	13	7,75	4	9	1,75	6	10	3,50	33	43	22,25	171,255	6	49	49	52	32381	
50	614	EZEL ÖZSUNAR	10D	13	17	8,75	15	15	11,25	1	10	-1,50	13	17	8,75	42	59	27,25	170,530	4	50	50	54	32573	
51	260	MİHRİBAN GÖK	10A	15	11	12,25	11	17	6,75	2	7	0,25	3	6	1,50	31	41	20,75	170,300	7	51	51	55	32644	
52	548	RÜMEYSA DEMİRTAŞ	10B	12	11	9,25	13	10	10,50	1	6	-0,50	8	10	5,50	34	37	24,75	169,723	5	52	52	56	32816	
53	544	MERYEM AYDEMİR	10E	11	15	7,25	14	11	11,25	2	7	0,25	9	8	7,00	36	41	25,75	169,605	11	53	53	57	32857	
54	572	BÜŞRA KIZMAZ	10C	12	11	9,25	7	11	4,25	6	12	3,00	4	4	3,00	29	38	19,50	169,078	9	54	54	58	33019	
55	0	ŞEYMA KESEN	10C	10	19	5,25	5	23	-0,75	9	17	4,75	16	14	12,50	40	73	21,75	168,865	10	55	55	59	33089	
56	575	ABÇÜSSELAM YILDIZH	10C	11	11	8,25	10	11	7,25	4	6	2,50	6	13	2,75	31	41	20,75	168,285	11	56	56	60	33259	
57	0	SEMANUR KESKİN	10F	10	17	5,75	14	10	11,50	6	16	2,00	5	5	3,75	35	48	23,00	166,290	19	57	57	62	33825	
58	597	HATİCE DURSUN	10D	9	9	6,75	12	12	9,00	4	10	1,50	6	2	5,50	31	33	22,75	166,048	5	58	58	63	33899	
59	638	SULTAN ORHAN	10B	13	14	9,50	12	17	7,75	3	12	0,00	7	9	4,75	35	52	22,00	165,943	6	59	59	64	33928	
60	533	YUSUF EKİN	10B	11	11	8,25	11	14	7,50	3	3	2,25	3	7	1,25	28	35	19,25	164,638	7	60	60	65	34285	
61	433	HÜLYA SONĞUR	10A	15	11	12,25	11	13	7,75	3	18	-1,50	5	12	2,00	34	54	20,50	164,613	8	61	61	66	34295	
62	341	ALİYE YILDIRIM	10B	10	14	6,50	8	16	4,00	6	8	4,00	8	15	4,25	32	53	18,75	164,433	8	62	62	67	34359	
63	463	BÜŞRA ORAK	10A	12	10	9,50	12	16	8,00	3	9	0,75	2	11	-0,75	29	46	17,50	159,525	9	63	63	70	35824	
64	0	AHMED ÖZBAKİ	10N	12	10	9,50	7	5	5,75	2	5	0,75	2	2	1,50	23	22	17,50	159,098	1	64	64	71	35932	
65	626	HAVİN ASLAN	10E	13	17	8,75	11	17	6,75	2	9	-0,25	6	6	4,50	32	49	19,75	158,900	12	65	65	72	35975	
66	561	NESRİN KESKİN	10C	11	17	6,75	9	18	4,50	5	8	3,00	5	10	2,50	30	53	16,75	158,113	12	66	66	73	36200	
67	272	ÜZLİFET KESKİN	10F	8	14	4,50	13	10	10,50	4	8	2,00	4	3	3,25	29	35	20,25	157,913	20	67	67	74	36250	
68	580	SEYRAN KAYA	10C	17	13	13,75	5	20	0,00	1	6	-0,50	5	15	1,25	28	54	14,50	157,910	13	68	68	75	36251	
69	275	MELEK KAYA	10F	10	20	5,00	13	16	9,00	3	10	0,50	10	10	7,50	36	56	22,00	157,550	21	69	69	76	36357	
70	564	NEFİSE KAPLAN	10C	10	15	6,25	12	13	8,75	4	10	1,50	4	7	2,25	30	45	18,75	157,070	14	70	70	77	36491	
71	308	HİLAL MUTLU	10A	11	11	8,25	9	9	6,75	4	14	0,50	5	11	2,25	29	45	17,75	156,180	10	71	71	78	36726	
72	618	AYŞE İLİK	10F	12	9	9,75	8	9	5,75	1	2	0,50				21	20	16,00	155,968	22	72	72	79	36789	
73	631	NAİME SİNCAR	10E	11	12	8,00	12	14	8,50	3	16	-1,00	7	13	3,75	33	55	19,25	154,253	13	73	73	80	37296	
74	327	REYHAN ÇELİK	10B	11	12	8,00	11	12	8,00	0	2	-0,50	5	8	3,00	27	34	18,50	154,235	9	74	74	81	37299	
75	192	ENES ÖZEL	10D	10	18	5,50	15	14	11,50	1	9	-1,25	9	11	6,25	35	52	22,00	153,765	6	75	75	82	37415	
76	636	BETÜL YALÇIN	10E	11	17	6,75	14	15	10,25	2	13	-1,25	6	7	4,25	33	52	20,00	152,453	14	76	76	83	37811	
77	557	FURKAN KIZAR	10C	8	21	2,75	13	16	9,00	5	5	3,75	3	9	0,75	29	51	16,25	151,263	15	77	77	84	38187	
78	0	BİLAL KARDAŞ	10D	12	18	7,50	2	28	-5,00	10	20	5,00	8	22	2,50	32	88	10,00	151,000	7	78	78	85	38264	
79	571	ZEYNEP TEKİN	10C	10	17	5,75	9	16	5,00	3	8	1,00	7	7	5,25	29	48	17,00	150,275	16	79	79	86	38446	
80	538	ABDULLAH ASLAN	10B	7	7	5,25	13	8	11,00	2	9	-0,25	4	9	1,75	26	33	17,75	147,898	10	80	80	87	39115	
81	251	MUSTAFA ŞAHİM	10A	12	7	10,25	4	7	2,25	0	5	-1,25	4	5	2,75	20	24	14,00	147,143	11	81	81	88	39328	
82	549	FARİS KESKİN	10C	8	18	3,50	11	15	7,25	6	16	2,00	5	8	3,00	30	57	15,75	146,260	17	82	82	89	39552	
83	268	KAVAK L	10A	12	15	8,25	8	21	2,75	1	8	-1,00	8	11	5,25	29	55	15,25	145,925	12	83	83	90	39635	
84	589	TÜLİN KAPLAN	10B	11	13	7,75	10	17	5,75	2	11	-0,75	6	16	2,00	29	57	14,75	145,160	11	84	84	91	39817	
85	621	ZEYNEP ŞEN	10F	8	8	6,00	15	8	13,00	0	5	-1,25	0	4	-1,00	23	25	16,75	144,943	23	85	85	92	39867	
86	252	EKREM DİLBER	10E	9	15	5,25	13	14	9,50	2	12	-1,00	6	10	3,50	30	51	17,25	144,328	15	86	86	93	40023	
87	490	SAFİYE HANDAN ASLAN	10E	11	19	6,25	8	22	2,50	5	15	1,25	4	6	2,50	28	62	12,50	142,925	16	87	87	94	40408	
88	651	ŞEHMUS ASLAN	10E	8	18	3,50	10	15	6,25	4	13	0,75	9	14	5,50	31	60	16,00	142,708	17	88	88	95	40462	
89	284	BEYZA TORLAK	10A	8	17	3,75	11	10	8,50	4	11	1,25	3	8	1,00	26	46	14,50	142,315	13	89	89	96	40551	
90	543	AŞMİN ÖNER	10B	12	15	8,25	12	18	7,50	2	20	-3,00	7	15	3,25	33	68	16,00	142,130	12	90	90	97	40600	
91	277	ELİF AYDIN	10A	9	9	6,75	6	4	5,00	0	3	-0,75	4	7	2,25	19	23	13,25	139,833	14	91	91	98	41197	
92	233	İBO KORKUT	10C	6	7	4,25	9	9	6,75	3	11	0,25	6	12	3,00	24	39	14,25	139,545	18	92	92	99	41283	
93	616	BEYZANUR ERSU	10D	7	3	6,25	7	7	5,25	3	14	-0,50	3	3	2,25	20	27	13,25	139,520	8	93	93	100	41293	
94	521	HANİFE KARDAŞ	10A	11	15	7,25	7	22	1,50	4	14	0,50	5	14	1,50	27	65	10,75	139,273	15	94	94	101	41350	
95	645	ENES OKAY	10E	9	19	4,25	13	16	9,00	3	9	0,75	3	16	-1,00	28	60	13,00	139,075	18	95	95	102	41398	
96	256	CUMALİ ASLAN	10A	9	9	6,75	7	13	3,75	2	8	0,00	5	15	1,25	23	45	11,75	138,980	16	96	96	103	41422	

## OKUL TYT TEST BAZLI NET LİSTESİ (Puan-1 sıralı)

OKUL TYT TEST BAZLI NET LİSTESİ (Puan-1 sıralı)															KATILIMLAR									
İL		İLÇE		OKUL						SINAV ADI						Okul	İlçe	İl	Genel					
BATMAN		GERCÜŞ		Gerçüş Anadolu Lisesi						BİLGİ SARMAL 10 SINIF 1						139	139	154	50844					
Sıra	Ö.No	İsim	Sınıf	TYT Türkçe			TYT Sosyal			TYT Matematik			TYT Fen			Toplam			10 SINIF 1					
				D	Y	N	D	Y	N	D	Y	N	D	Y	N	D	Y	N	Puan	Sn	Okul	İlçe	İl	Genel
Genel Ortalama				14,9	10,8	12,14	12,5	11,7	9,61	7,2	10,1	4,71	9,9	9,8	7,44	44,5	42,4	33,90	214,060					
Okul Ortalaması				11,2	13,0	7,98	11,0	13,4	7,64	3,5	10,2	0,92	6,4	10,5	3,79	32,1	47,0	20,33	163,330					
97	15	BEHİCE ARAS	10B	11	17	6,75	9	19	4,25	1	10	-1,50	8	15	4,25	29	61	13,75	138,355	13	97	97	104	41596
98	134	MUHSİN BAŞARAN	10E	13	17	8,75	7	23	1,25	0	1	-0,25	2	10	-0,50	22	51	9,25	137,380	19	98	98	105	41839
99	647	ZEYNEP TOKTAŞ	10E	8	19	3,25	12	16	8,00	5	18	0,50	6	16	2,00	31	69	13,75	137,318	20	99	99	106	41852
100	617	SÜPHAN ÖŞAHİN	10B	12	16	8,00	11	19	6,25	0	8	-2,00	2	8	0,00	25	51	12,25	137,095	14	100	100	107	41924
101	596	İBRAHİM İLGEN	10D	12	12	9,00	5	15	1,25	2	13	-1,25	5	16	1,00	24	56	10,00	136,328	9	101	101	108	42096
102	563	ÖMER GÜLEN	10C	9	17	4,75	15	15	11,25	1	9	-1,25	2	12	-1,00	27	53	13,75	135,935	19	102	102	109	42183
103	290	BEHİYE GÜLSENER	10A	6	18	1,50	12	9	9,75	4	11	1,25	3	8	1,00	25	46	13,50	135,518	17	103	103	110	42282
104	613	KADRİVE AVCI	10D	6	13	2,75	5	10	2,50	2	5	0,75	8	5	6,75	21	33	12,75	133,963	10	104	104	111	42647
105	248	MERVE TEKİN	10A	9	16	5,00	6	18	1,50	6	15	2,25	4	20	-1,00	25	69	7,75	133,728	18	105	105	112	42702
106	634	SEMANUR ALTUN	10E	10	11	7,25	2	20	-3,00	2	9	-0,25	7	8	5,00	21	48	9,00	132,695	21	106	106	113	42958
107	605	BURAK BAĞCI	10D	11	15	7,25	7	22	1,50	2	9	-0,25	2	8	0,00	22	54	8,50	132,575	11	107	107	114	42978
108	628	RAMAZAN KESKİN	10D	8	10	5,50	5	6	3,50	1	3	0,25	2	8	0,00	16	27	9,25	132,003	12	108	108	115	43110
109	285	TUBA TARİ	10C	12	14	8,50	12	14	8,50	1	23	-4,75	5	17	0,75	30	68	13,00	131,645	20	109	109	116	43194
110	629	YUSUF YILMAZ	10E	8	11	5,25	11	13	7,75	0	12	-3,00	7	12	4,00	26	48	14,00	131,498	22	110	110	118	43238
111	602	ELİF KARDAŞ	10D	10	11	7,25	7	14	3,50	2	13	-1,25	3	15	-0,75	22	53	8,75	130,363	13	111	111	119	43480
112	330	SEYFETTİN ÖZHAN	10B	14	16	10,00	8	22	2,50	4	26	-2,50	4	26	-2,50	30	90	7,50	130,100	15	112	112	120	43534
113	551	MERYEM SOYORAL	10C	9	18	4,50	12	16	8,00	0	11	-2,75	6	12	3,00	27	57	12,75	128,183	21	113	113	122	43973
114	77	RABİA SOYORAL	10F	7	17	2,75	8	13	4,75	2	6	0,50	4	9	1,75	21	45	9,75	127,770	24	114	114	123	44052
115	624	ŞEHMUZ TUNÇER	10A	3	4	2,00	3	11	0,25	4	4	3,00	5	13	1,75	15	32	7,00	127,558	19	115	115	124	44101
116	552	EYLÜL GÜNDÜZ	10F	10	17	5,75	7	21	1,75	1	8	-1,00	3	5	1,75	21	51	8,25	126,435	25	116	116	125	44332
117	646	BERFİN İŞİK	10E	8	19	3,25	7	21	1,75	4	15	0,25	8	17	3,75	27	72	9,00	126,098	23	117	117	126	44410
118	582	HİCRET USLU	10C	10	18	5,50	3	14	-0,50	2	8	0,00	4	9	1,75	19	49	6,75	125,598	22	118	118	127	44509
119	326	ZEYNEP DEMİR	10B	4	17	-0,25	8	18	3,50	6	13	2,75	4	12	1,00	22	60	7,00	122,320	16	119	119	128	45117
120	71	SİDDİK ALTUN	10B	10	7	8,25	8	17	3,75	2	22	-3,50	2	15	-1,75	22	61	6,75	121,840	17	120	120	129	45217
121	210	BARANCAN	10F	9	21	3,75	8	22	2,50							17	43	6,25	121,238	26	121	121	130	45339
122	577	UĞUR ŞAHİN	10F	7	18	2,50	9	17	4,75	1	6	-0,50	2	4	1,00	19	45	7,75	120,225	27	122	122	131	45515
123	303	BAHAR YAVUZ	10A	7	13	3,75	6	16	2,00	1	10	-1,50	3	2	2,50	17	41	6,75	117,498	20	123	123	133	45970
124	312	İLHAM SÖĞÜT	10A	7	7	5,25	3	10	0,50	0	5	-1,25	1	3	0,25	11	25	4,75	117,473	21	124	124	134	45978
125	539	MEHMET ENSAR ÇOBA	10A	5	5	3,75	2	8	0,00	2	5	0,75	0	5	-1,25	9	23	3,25	117,223	22	125	125	135	46014
126	625	DENİZ SOLMAZ	10D	7	17	2,75	7	18	2,50	4	23	-1,75	8	20	3,00	26	78	6,50	114,075	14	126	126	136	46486
127	581	HEDİY TEKİN	10C	5	25	-1,25	9	19	4,25	5	10	2,50	4	24	-2,00	23	78	3,50	112,608	23	127	127	137	46719
128	633	ELİF NUR YILDIZ	10D	7	21	1,75	7	17	2,75	0	7	-1,75	7	12	4,00	21	57	6,75	112,350	15	128	128	138	46753
129	574	HAMZA OLGUN	10A	6	14	2,50	3	24	-3,00	3	11	0,25	7	18	2,50	19	67	2,25	110,338	23	129	129	139	47012
130	653	SERHAT KARDAŞ	10E	5	24	-1,00	6	24	0,00	7	19	2,25	5	18	0,50	23	85	1,75	108,183	24	130	130	140	47284
131	207	KADİR KAVAK	10C	9	16	5,00	7	16	3,00	1	19	-3,75	4	18	-0,50	21	69	3,75	107,733	24	131	131	141	47345
132	363	EMİRHAN KIRŞAN	10D	4	13	0,75	3	8	1,00	1	13	-2,25	8	10	5,50	16	44	5,00	104,805	16	132	132	142	47654
133	456	YUSUF DURSUN	10C	4	20	-1,00	5	20	0,00	5	16	1,00	5	17	0,75	19	73	0,75	102,383	25	133	133	143	47839
134	603	BARAN KESKİN	10A	2	18	-2,50	6	17	1,75	4	11	1,25	3	19	-1,75	15	65	-1,25	96,195	24	134	134	145	48177
135	295	ŞİRİN YELBOĞA	10A	2	14	-1,50	6	17	1,75	1	7	-0,75	2	6	0,50	11	44	0,00	94,733	25	135	135	146	48212
136	356	NEZİR KÜNKÜL	10D	5	12	2,00	2	18	-2,50	1	14	-2,50	4	11	1,25	12	55	-1,75	93,033	17	136	136	148	48258
137	497	HALİL DALDAL	10F	5	20	0,00	11	18	6,50	0	13	-3,25	3	13	-0,25	19	64	3,00						
138	615	NUHAT EKİNCİ	10D	10	20	5,00	6	24	0,00	3	22	-2,50	4	19	-0,75	23	85	1,75						
139	377	FEYZİKORKUT	10D	4	12	1,00	2	13	-1,25	1	14	-2,50	3	13	-0,25	10	52	-3,00						

## OKUL TYT TEST BAZLI NET LİSTESİ (Puan-1 sıralı)

İL		İLÇE		OKUL						SINAV ADI						KATILIMLAR									
BATMAN		GERCÜŞ		Gerçüş Anadolu Lisesi						BİLGİ SARMAL 10 SINIF 1						Okul	İlçe	İl	Genel						
																139	139	154	50844						
Sıra	Ö.No	İsim	Sınıf	TYT Türkçe			TYT Sosyal			TYT Matematik			TYT Fen			Toplam			10 SINIF 1						
				D	Y	N	D	Y	N	D	Y	N	D	Y	N	D	Y	N	Puan	Sn	Okul	İlçe	İl	Genel	
Genel Ortalama				14,9	10,8	12,14	12,5	11,7	9,61	7,2	10,1	4,71	9,9	9,8	7,44	44,5	42,4	33,90	214,060						
Okul Ortalaması				11,2	13,0	7,98	11,0	13,4	7,64	3,5	10,2	0,92	6,4	10,5	3,79	32,1	47,0	20,33	163,330						

TESTLERİ NET ORTALAMALARINA GÖRE KIYASLAMA

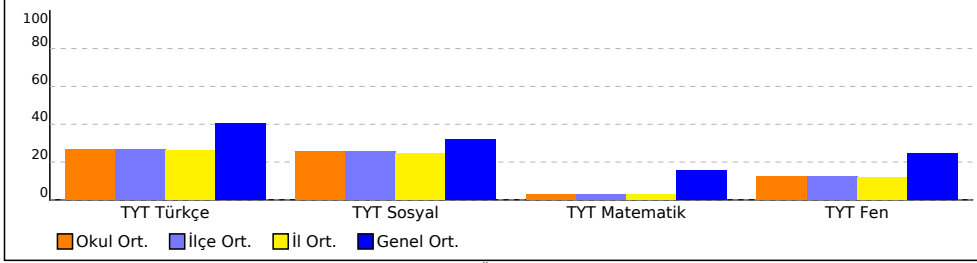

NET ORTALAMASINA GÖRE ŞUBE KARŞILAŞTIRMA

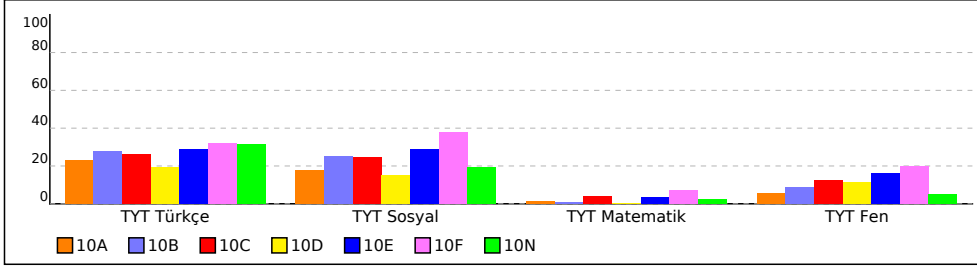

PUAN ORT. GÖRE KIYAS

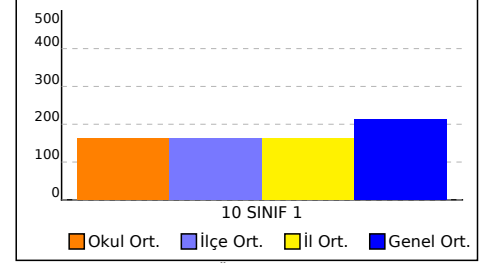

PUANA GÖRE ŞUBE KIYAS

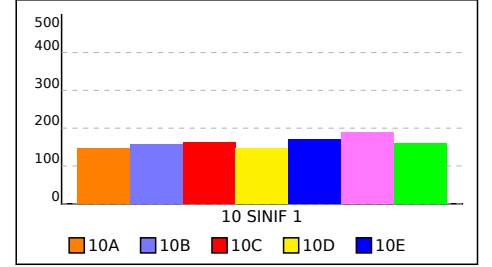

# 10A SINIFI TYT TEST BAZLI NET LİSTESİ (Puan-1 sıralı)

KATILIMLAR																									
İL		İLÇE		OKUL						SINAV ADI						Okul	İlçe	İl	Genel						
BATMAN		GERCÜŞ		Gerçüş Anadolu Lisesi						BİLGİ SARMAL 10 SINIF 1						139	139	154	50844						
Sıra	Ö.No	İsim	Sınıf	TYT Türkçe			TYT Sosyal			TYT Matematik			TYT Fen			Toplam			10 SINIF 1						
				D	Y	N	D	Y	N	D	Y	N	D	Y	N	D	Y	N	Puan	Sn	Okul	İlçe	İl	Genel	
Genel Ortalama				14,9	10,8	12,14	12,5	11,7	9,61	7,2	10,1	4,71	9,9	9,8	7,44	44,5	42,4	33,90	214,060						
Okul Ortalaması				11,2	13,0	7,98	11,0	13,4	7,64	3,5	10,2	0,92	6,4	10,5	3,79	32,1	47,0	20,33	163,330						
SINIF: 10A																									
1	301	MNESİM YAVUZ	10A	17	7	15,25	14	11	11,25	2	8	0,00	9	11	6,25	42	37	32,75	200,565	1	24	24	26	24134	
2	292	M EMİN ŞİMŞEK	10A	16	14	12,50	18	10	15,50	2	9	-0,25	7	12	4,00	43	45	31,75	192,438	2	30	30	33	26310	
3	300	METHİYE ÖNER	10A	16	9	13,75	12	11	9,25	1	2	0,50	0	1	-0,25	29	23	23,25	179,810	3	42	42	45	29886	
4	121	NURŞİN AYDIN	10A	16	14	12,50	16	13	12,75	1	10	-1,50	5	13	1,75	38	50	25,50	175,878	4	44	44	47	31002	
5	635	ESRA ALTUN	10A	7	7	5,25	8	3	7,25	7	5	5,75	4	2	3,50	26	17	21,75	173,465	5	47	47	50	31755	
6	263	MİZGİN TAMKAN	10A	12	11	9,25	11	13	7,75	4	9	1,75	6	10	3,50	33	43	22,25	171,255	6	49	49	52	32381	
7	260	MİHRİBAN GÖK	10A	15	11	12,25	11	17	6,75	2	7	0,25	3	6	1,50	31	41	20,75	170,300	7	51	51	55	32644	
8	433	HÜLYA SONGÜR	10A	15	11	12,25	11	13	7,75	3	18	-1,50	5	12	2,00	34	54	20,50	164,613	8	61	61	66	34295	
9	463	BÜŞRA ORAK	10A	12	10	9,50	12	16	8,00	3	9	0,75	2	11	-0,75	29	46	17,50	159,525	9	63	63	70	35824	
10	308	HİLAL MUTLU	10A	11	11	8,25	9	9	6,75	4	14	0,50	5	11	2,25	29	45	17,75	156,180	10	71	71	78	36726	
11	251	MUSTAFA ŞAHİM	10A	12	7	10,25	4	7	2,25	0	5	-1,25	4	5	2,75	20	24	14,00	147,143	11	81	81	88	39328	
12	268	KAVAK L	10A	12	15	8,25	8	21	2,75	1	8	-1,00	8	11	5,25	29	55	15,25	145,925	12	83	83	90	39635	
13	284	BEYZA TORLAK	10A	8	17	3,75	11	10	8,50	4	11	1,25	3	8	1,00	26	46	14,50	142,315	13	89	89	96	40551	
14	277	ELİF AYDIN	10A	9	9	6,75	6	4	5,00	0	3	-0,75	4	7	2,25	19	23	13,25	139,833	14	91	91	98	41197	
15	521	HANİFE KARDAŞ	10A	11	15	7,25	7	22	1,50	4	14	0,50	5	14	1,50	27	65	10,75	139,273	15	94	94	101	41350	
16	256	CUMALİ ASLAN	10A	9	9	6,75	7	13	3,75	2	8	0,00	5	15	1,25	23	45	11,75	138,980	16	96	96	103	41422	
17	290	BEHİYE GÜLSENER	10A	6	18	1,50	12	9	9,75	4	11	1,25	3	8	1,00	25	46	13,50	135,518	17	103	103	110	42282	
18	248	MERVE TEKİN	10A	9	16	5,00	6	18	1,50	6	15	2,25	4	20	-1,00	25	69	7,75	133,728	18	105	105	112	42702	
19	624	ŞEHMUZ TUNÇER	10A	3	4	2,00	3	11	0,25	4	4	3,00	5	13	1,75	15	32	7,00	127,558	19	115	115	124	44101	
20	303	BAHAR YAVUZ	10A	7	13	3,75	6	16	2,00	1	10	-1,50	3	2	2,50	17	41	6,75	117,498	20	123	123	133	45970	
21	312	İLHAM SÖĞÜT	10A	7	7	5,25	3	10	0,50	0	5	-1,25	1	3	0,25	11	25	4,75	117,473	21	124	124	134	45978	
22	539	MEHMET ENSAR ÇOBAI	10A	5	5	3,75	2	8	0,00	2	5	0,75	0	5	-1,25	9	23	3,25	117,223	22	125	125	135	46014	
23	574	HAMZA OLGUN	10A	6	14	2,50	3	24	-3,00	3	11	0,25	7	18	2,50	19	67	2,25	110,338	23	129	129	139	47012	
24	603	BARAN KESKİN	10A	2	18	-2,50	6	17	1,75	4	11	1,25	3	19	-1,75	15	65	-1,25	96,195	24	134	134	145	48177	
25	295	ŞİRİN YELBOĞA	10A	2	14	-1,50	6	17	1,75	1	7	-0,75	2	6	0,50	11	44	0,00	94,733	25	135	135	146	48212	

TESTLERİ NET ORTALAMALARINA GÖRE KIYASLAMA

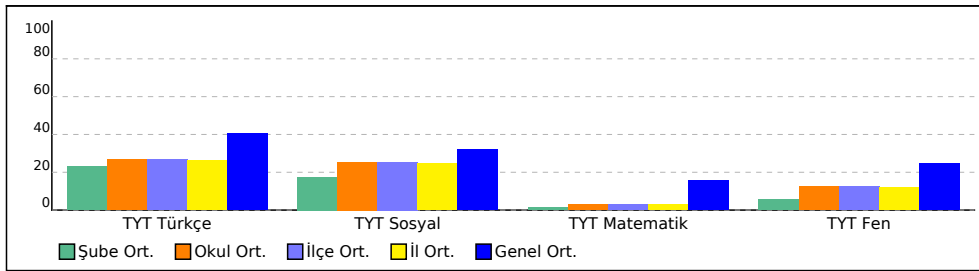

PUAN ORT. GÖRE KIYAS

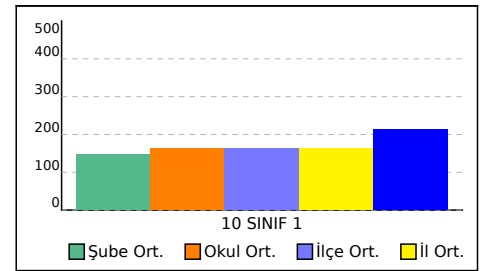

# 10B SINIFI TYT TEST BAZLI NET LİSTESİ (Puan-1 sıralı)

10B SINIFI TYT TEST BAZLI NET LİSTESİ (Puan-1 sıralı)																	KATILIMLAR							
İL		İLÇE		OKUL						SINAV ADI						Okul	İlçe	İl	Genel					
BATMAN		GERCÜŞ		Gerçüş Anadolu Lisesi						BİLGİ SARMAL 10 SINIF 1						139	139	154	50844					
Sıra	Ö.No	İsim	Sınıf	TYT Türkçe			TYT Sosyal			TYT Matematik			TYT Fen			Toplam			10 SINIF 1					
				D	Y	N	D	Y	N	D	Y	N	D	Y	N	D	Y	N	Puan	Sn	Okul	İlçe	İl	Genel
Genel Ortalama				14,9	10,8	12,14	12,5	11,7	9,61	7,2	10,1	4,71	9,9	9,8	7,44	44,5	42,4	33,90	214,060					
Okul Ortalaması				11,2	13,0	7,98	11,0	13,4	7,64	3,5	10,2	0,92	6,4	10,5	3,79	32,1	47,0	20,33	163,330					
SINIF: 10B																								
1	47	YUSUF ASLAN	10B	11	9	8,75	18	8	16,00	6	8	4,00	10	12	7,00	45	37	35,75	204,948	1	22	22	24	23049
2	530	ZEHRA ASLAN	10B	13	14	9,50	16	14	12,50	7	9	4,75	5	15	1,25	41	52	28,00	193,175	2	29	29	32	26103
3	325	İREM NURAL	10B	16	12	13,00	14	8	12,00	2	10	-0,50	7	3	6,25	39	33	30,75	190,183	3	31	31	34	26992
4	609	ŞEHMUS ORAK	10B	17	13	13,75	11	19	6,25	1	3	0,25	4	6	2,50	33	41	22,75	177,495	4	43	43	46	30543
5	548	RÜMEYSA DEMİRTAŞ	10B	12	11	9,25	13	10	10,50	1	6	-0,50	8	10	5,50	34	37	24,75	169,723	5	52	52	56	32816
6	638	SULTAN ORHAN	10B	13	14	9,50	12	17	7,75	3	12	0,00	7	9	4,75	35	52	22,00	165,943	6	59	59	64	33928
7	533	YUSUF EKİN	10B	11	11	8,25	11	14	7,50	3	3	2,25	3	7	1,25	28	35	19,25	164,638	7	60	60	65	34285
8	341	ALİYE YILDIRIM	10B	10	14	6,50	8	16	4,00	6	8	4,00	8	15	4,25	32	53	18,75	164,433	8	62	62	67	34359
9	327	REYHAN ÇELİK	10B	11	12	8,00	11	12	8,00	0	2	-0,50	5	8	3,00	27	34	18,50	154,235	9	74	74	81	37299
10	538	ABDULLAH ASLAN	10B	7	7	5,25	13	8	11,00	2	9	-0,25	4	9	1,75	26	33	17,75	147,898	10	80	80	87	39115
11	589	TÜLİN KAPLAN	10B	11	13	7,75	10	17	5,75	2	11	-0,75	6	16	2,00	29	57	14,75	145,160	11	84	84	91	39817
12	543	AŞMİN ÖNER	10B	12	15	8,25	12	18	7,50	2	20	-3,00	7	15	3,25	33	68	16,00	142,130	12	90	90	97	40600
13	15	BEHİCE ARAS	10B	11	17	6,75	9	19	4,25	1	10	-1,50	8	15	4,25	29	61	13,75	138,355	13	97	97	104	41596
14	617	SÜPHAN ÖŞAHİN	10B	12	16	8,00	11	19	6,25	0	8	-2,00	2	8	0,00	25	51	12,25	137,095	14	100	100	107	41924
15	330	SEYFETTİN ÖZHAN	10B	14	16	10,00	8	22	2,50	4	26	-2,50	4	26	-2,50	30	90	7,50	130,100	15	112	112	120	43534
16	326	ZEYNEP DEMİR	10B	4	17	-0,25	8	18	3,50	6	13	2,75	4	12	1,00	22	60	7,00	122,320	16	119	119	128	45117
17	71	SİDDİK ALTUN	10B	10	7	8,25	8	17	3,75	2	22	-3,50	2	15	-1,75	22	61	6,75	121,840	17	120	120	129	45217

TESTLERİ NET ORTALAMALARINA GÖRE KIYASLAMA

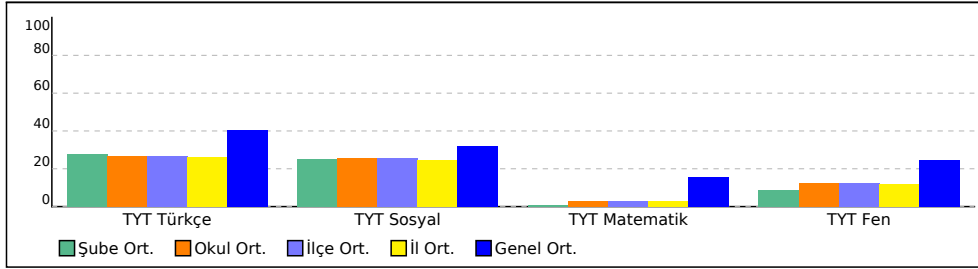

PUAN ORT. GÖRE KIYAS

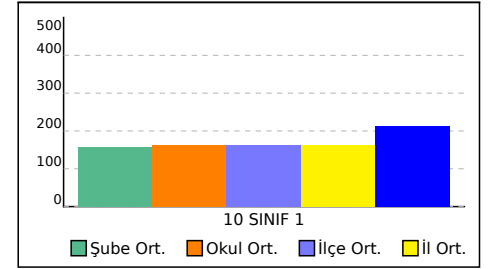

## 10C SINIFI TYT TEST BAZLI NET LİSTESİ (Puan-1 sıralı)

İL		İLÇE		OKUL						SINAV ADI						KATILIMLAR									
																Okul	İlçe	İl	Genel						
BATMAN		GERCÜŞ		Gerçüş Anadolu Lisesi						BİLGİ SARMAL 10 SINIF 1						139	139	154	50844						
Sıra	Ö.No	İsim	Sınıf	TYT Türkçe			TYT Sosyal			TYT Matematik			TYT Fen			Toplam			10 SINIF 1						
				D	Y	N	D	Y	N	D	Y	N	D	Y	N	D	Y	N	Puan	Sn	Okul	İlçe	İl	Genel	
Genel Ortalama				14,9	10,8	12,14	12,5	11,7	9,61	7,2	10,1	4,71	9,9	9,8	7,44	44,5	42,4	33,90	214,060						
Okul Ortalaması				11,2	13,0	7,98	11,0	13,4	7,64	3,5	10,2	0,92	6,4	10,5	3,79	32,1	47,0	20,33	163,330						
SINIF: 10C																									
1	901	HAMZA AYDIN	10C	18	12	15,00	17	10	14,50	13	15	9,25	17	13	13,75	65	50	52,50	267,620	1	2	2	2	10769	
2	562	HEDİYE ULUTAŞ	10C	15	12	12,00	20	9	17,75	8	13	4,75	15	10	12,50	58	44	47,00	236,873	2	6	6	6	16056	
3	560	ZEYNEP ÇAKIR	10C	19	8	17,00	21	5	19,75	3	11	0,25	13	9	10,75	56	33	47,75	236,155	3	8	8	8	16213	
4	573	MERVAN ORHAN	10C	13	9	10,75	13	4	12,00	4	9	1,75	6	6	4,50	36	28	29,00	188,615	4	33	33	36	27416	
5	352	MEHMET SOYUTEMİZ	10C	17	12	14,00	14	16	10,00	4	12	1,00	6	18	1,50	41	58	26,50	188,395	5	34	34	37	27470	
6	0	RİDVAN KESKİN RBS	10C	16	8	14,00	11	16	7,00	3	12	0,00	9	12	6,00	39	48	27,00	185,720	6	36	36	39	28193	
7	568	NEŞENUR ÇETİN	10C	13	14	9,50	13	15	9,25	2	3	1,25	9	6	7,50	37	38	27,50	180,803	7	40	40	43	29582	
8	569	ÜMİT ERDEM	10C	16	10	13,50	11	12	8,00	4	13	0,75	2	15	-1,75	33	50	20,50	174,415	8	45	45	48	31470	
9	572	BÜŞRA KIZMAZ	10C	12	11	9,25	7	11	4,25	6	12	3,00	4	4	3,00	29	38	19,50	169,078	9	54	54	58	33019	
10	0	ŞEYMA KESEN	10C	10	19	5,25	5	23	-0,75	9	17	4,75	16	14	12,50	40	73	21,75	168,865	10	55	55	59	33089	
11	575	ABÇÜSSELAM YILDIZH	10C	11	11	8,25	10	11	7,25	4	6	2,50	6	13	2,75	31	41	20,75	168,285	11	56	56	60	33259	
12	561	NESRİN KESKİN	10C	11	17	6,75	9	18	4,50	5	8	3,00	5	10	2,50	30	53	16,75	158,113	12	66	66	73	36200	
13	580	SEYRAN KAYA	10C	17	13	13,75	5	20	0,00	1	6	-0,50	5	15	1,25	28	54	14,50	157,910	13	68	68	75	36251	
14	564	NEFİSE KAPLAN	10C	10	15	6,25	12	13	8,75	4	10	1,50	4	7	2,25	30	45	18,75	157,070	14	70	70	77	36491	
15	557	FURKAN KIZAR	10C	8	21	2,75	13	16	9,00	5	5	3,75	3	9	0,75	29	51	16,25	151,263	15	77	77	84	38187	
16	571	ZEYNEP TEKİN	10C	10	17	5,75	9	16	5,00	3	8	1,00	7	7	5,25	29	48	17,00	150,275	16	79	79	86	38446	
17	549	FARİS KESKİN	10C	8	18	3,50	11	15	7,25	6	16	2,00	5	8	3,00	30	57	15,75	146,260	17	82	82	89	39552	
18	233	İBO KORKUT	10C	6	7	4,25	9	9	6,75	3	11	0,25	6	12	3,00	24	39	14,25	139,545	18	92	92	99	41283	
19	563	ÖMER GÜLEN	10C	9	17	4,75	15	15	11,25	1	9	-1,25	2	12	-1,00	27	53	13,75	135,935	19	102	102	109	42183	
20	285	TUBA TARİ	10C	12	14	8,50	12	14	8,50	1	23	-4,75	5	17	0,75	30	68	13,00	131,645	20	109	109	116	43194	
21	551	MERYEM SOYORAL	10C	9	18	4,50	12	16	8,00	0	11	-2,75	6	12	3,00	27	57	12,75	128,183	21	113	113	122	43973	
22	582	HİCRET USLU	10C	10	18	5,50	3	14	-0,50	2	8	0,00	4	9	1,75	19	49	6,75	125,598	22	118	118	127	44509	
23	581	HEDİY TEKİN	10C	5	25	-1,25	9	19	4,25	5	10	2,50	4	24	-2,00	23	78	3,50	112,608	23	127	127	137	46719	
24	207	KADİR KAVAK	10C	9	16	5,00	7	16	3,00	1	19	-3,75	4	18	-0,50	21	69	3,75	107,733	24	131	131	141	47345	
25	456	YUSUF DURSUN	10C	4	20	-1,00	5	20	0,00	5	16	1,00	5	17	0,75	19	73	0,75	102,383	25	133	133	143	47839	

TESTLERİ NET ORTALAMALARINA GÖRE KIYASLAMA

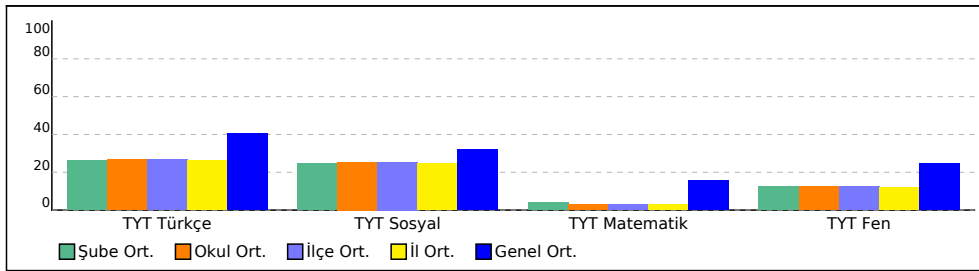

PUAN ORT. GÖRE KIYAS

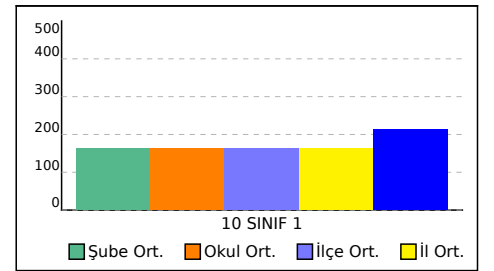



# 10D SINIFI TYT TEST BAZLI NET LİSTESİ (Puan-1 sıralı)

10D SINIFI TYT TEST BAZLI NET LİSTESİ (Puan-1 sıralı)																	KATILIMLAR								
İL		İLÇE		OKUL						SINAV ADI						Okul	İlçe	İl	Genel						
BATMAN		GERCÜŞ		Gerçüş Anadolu Lisesi						BİLGİ SARMAL 10 SINIF 1						139	139	154	50844						
Sıra	Ö.No	İsim	Sınıf	TYT Türkçe			TYT Sosyal			TYT Matematik			TYT Fen			Toplam			10 SINIF 1						
				D	Y	N	D	Y	N	D	Y	N	D	Y	N	D	Y	N	Puan	Sn	Okul	İlçe	İl	Genel	
Genel Ortalama				14,9	10,8	12,14	12,5	11,7	9,61	7,2	10,1	4,71	9,9	9,8	7,44	44,5	42,4	33,90	214,060						
Okul Ortalaması				11,2	13,0	7,98	11,0	13,4	7,64	3,5	10,2	0,92	6,4	10,5	3,79	32,1	47,0	20,33	163,330						
SINIF: 10D																									
1	627	SEMANUR METE	10D	13	14	9,50	19	10	16,50	10	7	8,25	17	10	14,50	59	41	48,75	245,178	1	4	4	4	14461	
2	606	EDANUR ÖNER	10D	15	8	13,00	16	11	13,25	2	2	1,50	6	3	5,25	39	24	33,00	200,968	2	23	23	25	24035	
3	593	BÜNYAMİN ULUHATUN	10D	12	12	9,00	14	13	10,75	4	8	2,00	5	18	0,50	35	51	22,25	172,030	3	48	48	51	32172	
4	614	EZEL ÖZSUNAR	10D	13	17	8,75	15	15	11,25	1	10	-1,50	13	17	8,75	42	59	27,25	170,530	4	50	50	54	32573	
5	597	HATİCE DURSUN	10D	9	9	6,75	12	12	9,00	4	10	1,50	6	2	5,50	31	33	22,75	166,048	5	58	58	63	33899	
6	192	ENES ÖZEL	10D	10	18	5,50	15	14	11,50	1	9	-1,25	9	11	6,25	35	52	22,00	153,765	6	75	75	82	37415	
7	0	BİLAL KARDAŞ	10D	12	18	7,50	2	28	-5,00	10	20	5,00	8	22	2,50	32	88	10,00	151,000	7	78	78	85	38264	
8	616	BEYZANUR ERSU	10D	7	3	6,25	7	7	5,25	3	14	-0,50	3	3	2,25	20	27	13,25	139,520	8	93	93	100	41293	
9	596	İBRAHİM İLGEN	10D	12	12	9,00	5	15	1,25	2	13	-1,25	5	16	1,00	24	56	10,00	136,328	9	101	101	108	42096	
10	613	KADRİVE AVCI	10D	6	13	2,75	5	10	2,50	2	5	0,75	8	5	6,75	21	33	12,75	133,963	10	104	104	111	42647	
11	605	BURAK BAĞCI	10D	11	15	7,25	7	22	1,50	2	9	-0,25	2	8	0,00	22	54	8,50	132,575	11	107	107	114	42978	
12	628	RAMAZAN KESKİN	10D	8	10	5,50	5	6	3,50	1	3	0,25	2	8	0,00	16	27	9,25	132,003	12	108	108	115	43110	
13	602	ELİF KARDAŞ	10D	10	11	7,25	7	14	3,50	2	13	-1,25	3	15	-0,75	22	53	8,75	130,363	13	111	111	119	43480	
14	625	DENİZ SOLMAZ	10D	7	17	2,75	7	18	2,50	4	23	-1,75	8	20	3,00	26	78	6,50	114,075	14	126	126	136	46486	
15	633	ELİF NUR YILDIZ	10D	7	21	1,75	7	17	2,75	0	7	-1,75	7	12	4,00	21	57	6,75	112,350	15	128	128	138	46753	
16	363	EMİRHAN KIRŞAN	10D	4	13	0,75	3	8	1,00	1	13	-2,25	8	10	5,50	16	44	5,00	104,805	16	132	132	142	47654	
17	356	NEZİR KÜNKÜL	10D	5	12	2,00	2	18	-2,50	1	14	-2,50	4	11	1,25	12	55	-1,75	93,033	17	136	136	148	48258	
18	615	NUHAT EKİNCİ	10D	10	20	5,00	6	24	0,00	3	22	-2,50	4	19	-0,75	23	85	1,75							
19	377	FEYZİKORKUT	10D	4	12	1,00	2	13	-1,25	1	14	-2,50	3	13	-0,25	10	52	-3,00							

TESTLERİ NET ORTALAMALARINA GÖRE KIYASLAMA

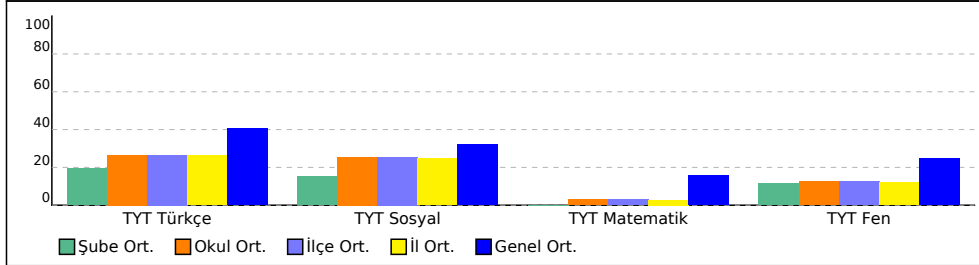

PUAN ORT. GÖRE KIYAS

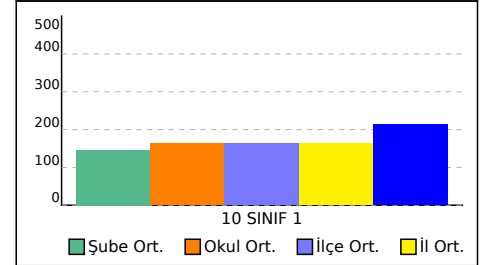

# 10E SINIFI TYT TEST BAZLI NET LİSTESİ (Puan-1 sıralı)

İL		İLÇE		OKUL						SINAV ADI						KATILIMLAR									
																Okul	İlçe	İl	Genel						
BATMAN		GERCÜŞ		Gerçüş Anadolu Lisesi						BİLGİ SARMAL 10 SINIF 1						139	139	154	50844						
Sıra	Ö.No	İsim	Sınıf	TYT Türkçe			TYT Sosyal			TYT Matematik			TYT Fen			Toplam			10 SINIF 1						
				D	Y	N	D	Y	N	D	Y	N	D	Y	N	D	Y	N	Puan	Sn	Okul	İlçe	İl	Genel	
Genel Ortalama				14,9	10,8	12,14	12,5	11,7	9,61	7,2	10,1	4,71	9,9	9,8	7,44	44,5	42,4	33,90	214,060						
Okul Ortalaması				11,2	13,0	7,98	11,0	13,4	7,64	3,5	10,2	0,92	6,4	10,5	3,79	32,1	47,0	20,33	163,330						
SINIF: 10E																									
1	810	ANIL ASLAN	10E	17	11	14,25	20	10	17,50	10	10	7,50	17	9	14,75	64	40	54,00	264,030	1	3	3	3	11343	
2	812	BUŞRA DURSUN	10E	19	10	16,50	21	7	19,25	3	7	1,25	11	4	10,00	54	28	47,00	236,548	2	7	7	7	16139	
3	648	NARİN ÖZİŞİK	10E	16	12	13,00	19	8	17,00	6	13	2,75	11	9	8,75	52	42	41,50	222,105	3	14	14	14	19065	
4	637	LATİFE TEKİN	10E	17	9	14,75	11	8	9,00	7	7	5,25	4	3	3,25	39	27	32,25	214,203	4	16	16	16	20770	
5	0	FİRDEVS GÜNEŞ	10E	17	11	14,25	16	13	12,75	4	10	1,50	11	11	8,25	48	45	36,75	211,010	5	17	17	18	21567	
6	630	SULTAN GÜNEŞ	10E	18	11	15,25	17	7	15,25	4	11	1,25	7	13	3,75	46	42	35,50	210,538	6	19	19	21	21660	
7	623	ZİLAN DOĞAN	10E	14	4	13,00	12	6	10,50	4	5	2,75	4	8	2,00	34	23	28,25	195,033	7	26	26	28	25585	
8	643	MEDYA TEMİZ	10E	13	5	11,75	15	6	13,50	2	10	-0,50	7	11	4,25	37	32	29,00	184,230	8	37	37	40	28644	
9	811	ASYE MUTLU	10E	10	10	7,50	8	11	5,25	5	8	3,00	12	3	11,25	35	32	27,00	179,938	9	41	41	44	29846	
10	622	SULTAN KAÇMAZ	10E	14	16	10,00	12	17	7,75	4	13	0,75	8	9	5,75	38	55	24,25	173,770	10	46	46	49	31667	
11	544	MERYEM AYDEMİR	10E	11	15	7,25	14	11	11,25	2	7	0,25	9	8	7,00	36	41	25,75	169,605	11	53	53	57	32857	
12	626	HAVİN ASLAN	10E	13	17	8,75	11	17	6,75	2	9	-0,25	6	6	4,50	32	49	19,75	158,900	12	65	65	72	35975	
13	631	NAİME SİNCAR	10E	11	12	8,00	12	14	8,50	3	16	-1,00	7	13	3,75	33	55	19,25	154,253	13	73	73	80	37296	
14	636	BETÜL YALÇIN	10E	11	17	6,75	14	15	10,25	2	13	-1,25	6	7	4,25	33	52	20,00	152,453	14	76	76	83	37811	
15	252	EKREM DİLBER	10E	9	15	5,25	13	14	9,50	2	12	-1,00	6	10	3,50	30	51	17,25	144,328	15	86	86	93	40023	
16	490	SAFİYE HANDAN ASLAN	10E	11	19	6,25	8	22	2,50	5	15	1,25	4	6	2,50	28	62	12,50	142,925	16	87	87	94	40408	
17	651	ŞEHMUS ASLAN	10E	8	18	3,50	10	15	6,25	4	13	0,75	9	14	5,50	31	60	16,00	142,708	17	88	88	95	40462	
18	645	ENES OKAY	10E	9	19	4,25	13	16	9,00	3	9	0,75	3	16	-1,00	28	60	13,00	139,075	18	95	95	102	41398	
19	134	MUHSİN BAŞARAN	10E	13	17	8,75	7	23	1,25	0	1	-0,25	2	10	-0,50	22	51	9,25	137,380	19	98	98	105	41839	
20	647	ZEYNEP TOKTAŞ	10E	8	19	3,25	12	16	8,00	5	18	0,50	6	16	2,00	31	69	13,75	137,318	20	99	99	106	41852	
21	634	SEMANUR ALTUN	10E	10	11	7,25	2	20	-3,00	2	9	-0,25	7	8	5,00	21	48	9,00	132,695	21	106	106	113	42958	
22	629	YUSUF YILMAZ	10E	8	11	5,25	11	13	7,75	0	12	-3,00	7	12	4,00	26	48	14,00	131,498	22	110	110	118	43238	
23	646	BERFİN IŞIK	10E	8	19	3,25	7	21	1,75	4	15	0,25	8	17	3,75	27	72	9,00	126,098	23	117	117	126	44410	
24	653	SERHAT KARDAŞ	10E	5	24	-1,00	6	24	0,00	7	19	2,25	5	18	0,50	23	85	1,75	108,183	24	130	130	140	47284	

TESTLERİ NET ORTALAMALARINA GÖRE KIYASLAMA

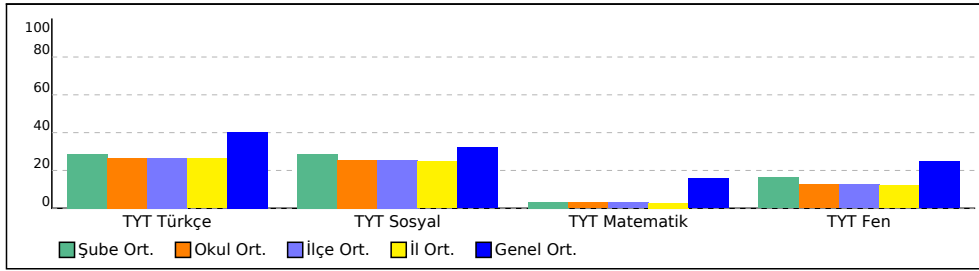

PUAN ORT. GÖRE KIYAS

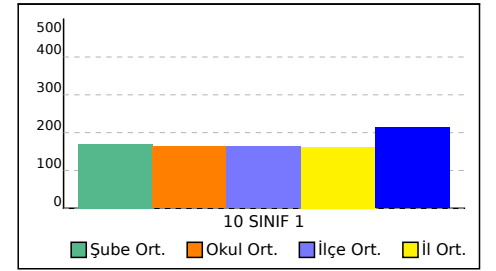

# 10F SINIFI TYT TEST BAZLI NET LİSTESİ (Puan-1 sıralı)

															KATILIMLAR									
İL		İLÇE		OKUL						SINAV ADI						Okul	İlçe	İl	Genel					
BATMAN		GERCÜŞ		Gerçüş Anadolu Lisesi						BİLGİ SARMAL 10 SINIF 1						139	139	154	50844					
Sıra	Ö.No	İsim	Sınıf	TYT Türkçe			TYT Sosyal			TYT Matematik			TYT Fen			Toplam			10 SINIF 1					
				D	Y	N	D	Y	N	D	Y	N	D	Y	N	D	Y	N	Puan	Sn	Okul	İlçe	İl	Genel
Genel Ortalama				14,9	10,8	12,14	12,5	11,7	9,61	7,2	10,1	4,71	9,9	9,8	7,44	44,5	42,4	33,90	214,060					
Okul Ortalaması				11,2	13,0	7,98	11,0	13,4	7,64	3,5	10,2	0,92	6,4	10,5	3,79	32,1	47,0	20,33	163,330					
SINIF: 10F																								
1	547	NALİN SAYRAV	10F	12	10	9,50	18	8	16,00	15	9	12,75	18	9	15,75	63	36	54,00	269,180	1	1	1	1	10551
2	555	ZİLAN TORLAK	10F	18	4	17,00	4	2	3,50	10	9	7,75	14	6	12,50	46	21	40,75	242,518	2	5	5	5	14971
3	670	MAKBULE SUL * BIÇEN	10F	18	7	16,25	19	9	16,75	7	7	5,25	5	11	2,25	49	34	40,50	235,153	3	9	9	9	16397
4	525	FATİH YILDIRIM	10F	17	8	15,00	25	4	24,00	1	8	-1,00	13	2	12,50	56	22	50,50	233,955	4	10	10	10	16659
5	559	SÜLEYMAN GÖK	10F	19	7	17,25	22	7	20,25	2	6	0,50	9	12	6,00	52	32	44,00	230,273	5	11	11	11	17397
6	242	SEMANUR TURAN	10F	18	9	15,75	19	11	16,25	4	7	2,25	10	10	7,50	51	37	41,75	227,125	6	12	12	12	18009
7	531	EMİNE HALİTOĞLU	10F	16	11	13,25	17	12	14,00	8	11	5,25	10	12	7,00	51	46	39,50	225,900	7	13	13	13	18282
8	293	MERYEM IRMAK	10F	16	9	13,75	20	9	17,75	6	14	2,50	7	10	4,50	49	42	38,50	217,323	8	15	15	15	20071
9	612	ELİF KAYA	10F	14	10	11,50	9	11	6,25	8	11	5,25	14	10	11,50	45	42	34,50	210,723	9	18	18	19	21630
10	550	ENES TAN	10F	13	16	9,00	19	10	16,50	8	14	4,50	11	17	6,75	51	57	36,75	209,098	10	20	20	22	22012
11	532	FEYZA	10F	17	9	14,75	19	9	16,75	2	4	1,00	5	11	2,25	43	33	34,75	207,460	11	21	21	23	22426
12	608	HURİ RANA SOYORAL	10F	13	10	10,50	13	9	10,75	5	11	2,25	12	9	9,75	43	39	33,25	197,640	12	25	25	27	24921
13	0	BERFİN EKİNCİ	10F	13	9	10,75	11	4	10,00	4	10	1,50	12	8	10,00	40	31	32,25	193,803	13	27	27	30	25921
14	245	İSMAİL AYSA	10F	14	12	11,00	15	14	11,50	4	2	3,50	4	6	2,50	37	34	28,50	193,500	14	28	28	31	26018
15	343	ELİF ŞEN	10F	17	13	13,75	13	16	9,00	4	14	0,50	9	16	5,00	43	59	28,25	189,513	15	32	32	35	27172
16	579	ÖZLEM SOLMAZ	10F	9	13	5,75	18	8	16,00	5	12	2,00	12	11	9,25	44	44	33,00	186,645	16	35	35	38	27944
17	0	HÜSEYİN SEYİTOĞLU	10F	14	13	10,75	16	11	13,25	3	10	0,50	4	6	2,50	37	40	27,00	181,103	17	38	38	41	29489
18	340	HALİME ORHAN	10F	11	9	8,75	11	12	8,00	4	12	1,00	13	7	11,25	39	40	29,00	181,025	18	39	39	42	29514
19	0	SEMANUR KESKİN	10F	10	17	5,75	14	10	11,50	6	16	2,00	5	5	3,75	35	48	23,00	166,290	19	57	57	62	33825
20	272	ÜZLİFET KESKİN	10F	8	14	4,50	13	10	10,50	4	8	2,00	4	3	3,25	29	35	20,25	157,913	20	67	67	74	36250
21	275	MELEK KAYA	10F	10	20	5,00	13	16	9,00	3	10	0,50	10	10	7,50	36	56	22,00	157,550	21	69	69	76	36357
22	618	AYŞE İLİK	10F	12	9	9,75	8	9	5,75	1	2	0,50				21	20	16,00	155,968	22	72	72	79	36789
23	621	ZEYNEP ŞEN	10F	8	8	6,00	15	8	13,00	0	5	-1,25	0	4	-1,00	23	25	16,75	144,943	23	85	85	92	39867
24	77	RABİA SOYORAL	10F	7	17	2,75	8	13	4,75	2	6	0,50	4	9	1,75	21	45	9,75	127,770	24	114	114	123	44052
25	552	EYLÜL GÜNDÜZ	10F	10	17	5,75	7	21	1,75	1	8	-1,00	3	5	1,75	21	51	8,25	126,435	25	116	116	125	44332
26	210	BARANCAN	10F	9	21	3,75	8	22	2,50							17	43	6,25	121,238	26	121	121	130	45339
27	577	UĞUR ŞAHİN	10F	7	18	2,50	9	17	4,75	1	6	-0,50	2	4	1,00	19	45	7,75	120,225	27	122	122	131	45515
28	497	HALİL DALDAL	10F	5	20	0,00	11	18	6,50	0	13	-3,25	3	13	-0,25	19	64	3,00						

TESTLERİ NET ORTALAMALARINA GÖRE KIYASLAMA

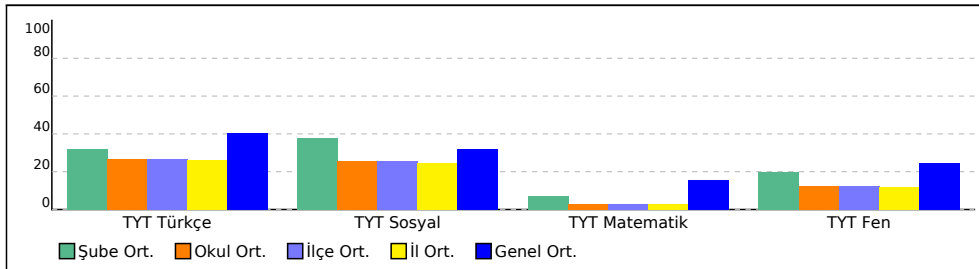

PUAN ORT. GÖRE KIYAS

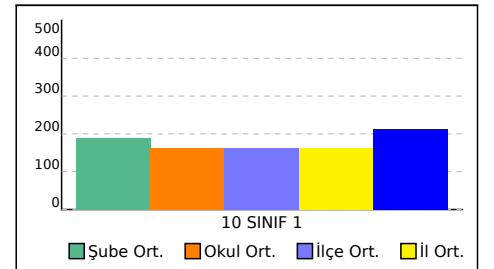

# 10N SINIFI TYT TEST BAZLI NET LİSTESİ (Puan-1 sıralı)

İL		İLÇE		OKUL						SINAV ADI						KATILIMLAR								
BATMAN		GERCÜŞ		Gerçüş Anadolu Lisesi						BİLGİ SARMAL 10 SINIF 1						Okul	İlçe	İl	Genel					
																139	139	154	50844					
Sıra	Ö.No	İsim	Sınıf	TYT Türkçe			TYT Sosyal			TYT Matematik			TYT Fen			Toplam			10 SINIF 1					
				D	Y	N	D	Y	N	D	Y	N	D	Y	N	D	Y	N	Puan	Sn	Okul	İlçe	İl	Genel
Genel Ortalama				14,9	10,8	12,14	12,5	11,7	9,61	7,2	10,1	4,71	9,9	9,8	7,44	44,5	42,4	33,90	214,060					
Okul Ortalaması				11,2	13,0	7,98	11,0	13,4	7,64	3,5	10,2	0,92	6,4	10,5	3,79	32,1	47,0	20,33	163,330					
SINIF: 10N																								
1	0	AHMED ÖZBAKİ	10N	12	10	9,50	7	5	5,75	2	5	0,75	2	2	1,50	23	22	17,50	159,098	1	64	64	71	35932

TESTLERİ NET ORTALAMALARINA GÖRE KIYASLAMA

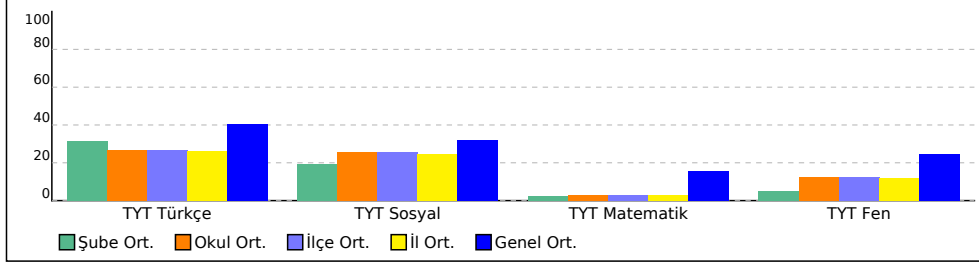

PUAN ORT. GÖRE KIYAS

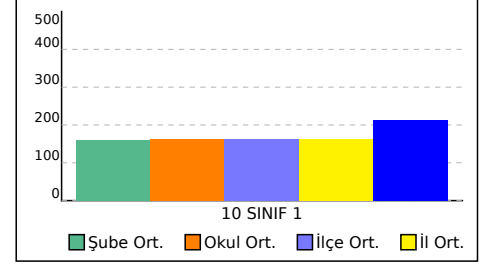

BATMAN / GERCÜŞ  
Gerçüş Anadolu Lisesi

10A - 303  
BAHAR YAVUZ

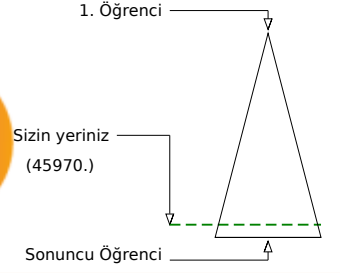
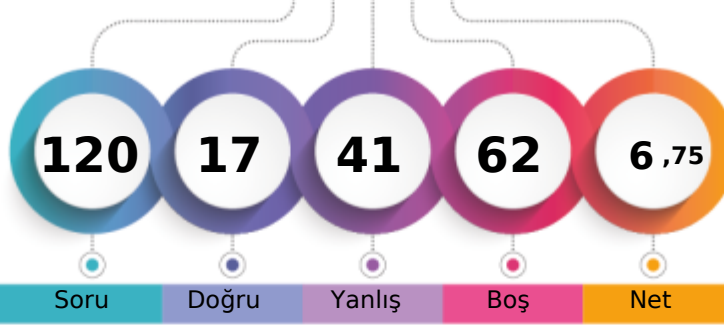

	Şube	Kurum	İlçe	İl	Genel
Öğrenci Sıra No	20	123	123	133	45970 % 90,41
Sınava Katılan Öğrenci Sayısı	25	139	139	154	50844

	Soru	Doğru	Yanlış	Boş	Net	Başarı
<b>TYT Türkçe</b>	<b>30</b>	<b>7</b>	<b>13</b>	<b>10</b>	<b>3,75</b>	<b>% 13</b>
Cevap Anahtarı	B	EEADBCCBDBACBECEEBACBEBDABDCB				
Cevaplarınız		dE ceba ceAC E cbaC adB c B				

	S	D	Y	B%
<b>Türkçe</b>	<b>30</b>	<b>7</b>	<b>13</b>	<b>23</b>
Türk edebiyatını dönemlere ayırır.	2	0	1	0
Türk Edebiyatının Dönemleri	7	3	3	43
Yazının gelişimini ve Türklerin kullandığı alfabeleri bilir.	1	0	0	0
Söz Öbeklerinde Anlam	2	1	1	50
ANLATIM BİÇİMLERİ VE DÜŞÜNCEYİ GELİŞTİRME YOLLARI	1	1	0	100
Türkçenin Tarihi Gelişimi	2	0	0	0
Hikâyeyi tanımlar ve hikâyenin unsurlarını belirler.	2	0	2	0
Dede Korkut Hikâyeleri	1	0	1	0
Edebiyatın Tarih ve Dinle İlişkisi	1	1	0	100
Hazırlıklı konuşmanın aşamalarını bilir.	1	0	1	0
FİLİMLİ (EYLEMSİ)	1	1	0	100
Noktalama İşaretleri	2	0	0	0
Yazım Kuralları	2	0	1	0
HİKÂYE	1	0	0	0

	Soru	Doğru	Yanlış	Boş	Net	Başarı
<b>TYT Matematik</b>	<b>30</b>	<b>1</b>	<b>10</b>	<b>19</b>	<b>-1,50</b>	<b>% 0</b>
Cevap Anahtarı	B	EDBCDDEDECCBCEBBADCEDCDCBCCDBAC				
Cevaplarınız		be a b a Ca ae d b				

	S	D	Y	B%
<b>Matematik-1</b>	<b>30</b>	<b>1</b>	<b>10</b>	<b>3</b>
n çeşit nesne ile oluşturulabilecek r li dizilişlerin (permütasyonların) kaç farklı şekilde yapılabileceğini hesaplar.	16	0	8	0
Sınırlı sayıda tekrarlayan nesnelerin dizilişlerini (permütasyonlarını) açıklayarak problemler çözer.	7	1	1	14
n elemanlı bir kümenin r tane elemanının kaç farklı şekilde seçilebileceğini hesaplar.	3	0	0	0
Binom açılımını yapar.	2	0	0	0
Olayların gerçekleşme sayısını toplama ve çarpma yöntemlerini kullanarak hesaplar.	2	0	1	0

	Soru	Doğru	Yanlış	Boş	Net	Başarı
Tarih-1	10	4	4	2	3,00	% 30
Coğrafya-1	10	0	5	5	-1,25	% 0
Felsefe	5	1	3	1	0,25	% 5
Din Kült. ve Ahl. Bil.	5	1	4	0	0,00	% 0
<b>TYT Sosyal</b>	<b>30</b>	<b>6</b>	<b>16</b>	<b>8</b>	<b>2,00</b>	<b>% 7</b>
Cevap Anahtarı	B	BADAADADDBECACABCEEBADACDADCC				
Cevaplarınız		B Ddc AeBa dd edb debA bAced				

	S	D	Y	B%
<b>Tarih-1</b>	<b>10</b>	<b>4</b>	<b>4</b>	<b>40</b>
Türklerin Anadolu da devletleşme sürecini etkileyen faktörleri açıklar.	5	2	1	40
Anadolu ya yapılan Türk göçlerinin sosyokültürel etkilerini analiz eder.	3	1	2	33
Anadolu daki ilk Türk siyasi teşekküllerinin birbirleriyle ve çevre devletlerle olan ilişkilerini uzlaşma ve çarpışma bağla	2	1	1	50
<b>Coğrafya-1</b>	<b>10</b>	<b>0</b>	<b>5</b>	<b>0</b>
Dünya nın tektonik oluşumunu açıklar.	3	0	1	0
Jeolojik zamanların özelliklerini tektonik olaylarla ilişkilendirerek açıklar.	2	0	1	0
İç kuvvetleri; yer şekillerinin oluşum sürecine etkileri açısından açıklar.	5	0	3	0
<b>Felsefe</b>	<b>5</b>	<b>1</b>	<b>3</b>	<b>20</b>
Felsefi düşüncenin özelliklerini açıklar.	2	0	2	0
Felsefenin insan ve toplum hayatı üzerindeki rolünü örneklerle açıklar.	1	0	1	0
Felsefenin anlamını açıklar.	2	1	0	50
<b>Din Kült. ve Ahl. Bil.</b>	<b>5</b>	<b>1</b>	<b>4</b>	<b>20</b>
İsim ve sıfatlarının yansımalarıyla Allah'ı tanıır.	1	0	1	0
İnsanın özelliklerini ayetlerle açıklar.	2	1	1	50
Allah inancının insan hayatındaki yeri ve önemini yorumlar.	1	0	1	0
Allah ın varlığı ve birliği konusunda aklı ve nakli delilleri analiz eder.	1	0	1	0

	Soru	Doğru	Yanlış	Boş	Net	Başarı
Fizik	10	0	0	10	0,00	% 0
Kimya	10	0	0	10	0,00	% 0
Biyoloji	10	3	2	5	2,50	% 25
<b>TYT Fen</b>	<b>30</b>	<b>3</b>	<b>2</b>	<b>25</b>	<b>2,50</b>	<b>% 8</b>
Cevap Anahtarı	B	EECBEBADACEBDCDDEECCDDCCDAEEBE				
Cevaplarınız		aCa A E				

	S	D	Y	B%
<b>Fizik</b>	<b>10</b>	<b>0</b>	<b>0</b>	<b>0</b>
Kati bir iletkenin direncinin bağlı olduğu değişkenleri analiz eder.	3	0	0	0
Elektrik Akımı, direnç ve potansiyel farkı arasındaki ilişkiyi analiz eder	6	0	0	0
Elektrik akımı, direnç ve potansiyel farkı kavramlarını açıklar.	1	0	0	0
<b>Kimya</b>	<b>10</b>	<b>0</b>	<b>0</b>	<b>0</b>
Kimyanın temel kanunlarını açıklar.	10	0	0	0
<b>Biyoloji</b>	<b>10</b>	<b>3</b>	<b>2</b>	<b>30</b>
Mitozu açıklar.	10	3	2	30

BATMAN / GERCÜŞ  
Gerçüş Anadolu Lisesi

10A - 603  
BARAN KESKİN

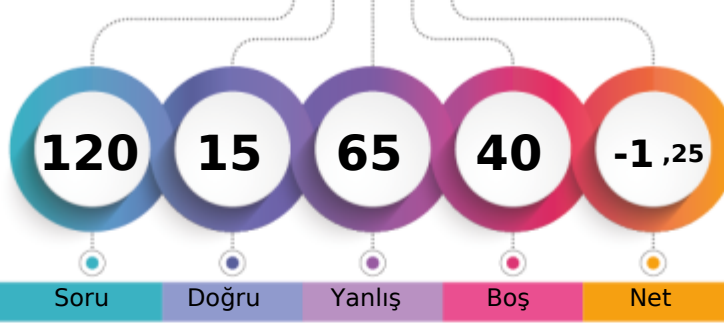

1. Öğrenci

Sizin yeriniz  
(48177.)

Sonuncu Öğrenci

Soru Doğru Yanlış Boş Net

Şube Kurum İlçe İl Genel

Öğrenci Sıra No 24 134 134 145 48177 % 94,75

Sınava Katılan Öğrenci Sayısı 25 139 139 154 50844

		Soru	Doğru	Yanlış	Boş	Net	Başarı
<b>TYT Türkçe</b>		30	2	18	10	-2,50	% 0
Cevap Anahtarı	A	CBEEADBCDBDACBECEEBCEBCEBEDABD					
Cevaplarınız		adE eBe bcb e c d aecb cdb c					

S	D	Y	B%
30	2	18	7
<b>Türkçe</b>			
HİKÂYE			
1	0	0	0
Türk Edebiyatının Dönemleri			
4	0	3	0
Türk edebiyatını dönemlere ayırır.			
2	0	1	0
7	2	3	29
Yazının gelişimini ve Türklerin kullandığı alfabeleri bilir.			
1	0	1	0
Söz Öbeklerinde Anlam			
2	0	1	0
ANLATIM BİÇİMLERİ VE DÜŞÜNCEYİ GELİŞTİRME YOLLARI			
1	0	1	0
Türkçenin Tarihi Gelişimi			
2	0	1	0
Hikâyeyi tanımlar ve hikâyenin unsurlarını belirler.			
2	0	1	0
Dede Korkut Hikâyeleri			
1	0	1	0
Edebiyatın Tarih ve Dinle İlişkisi			
1	0	1	0
Hazirlikli konuşmanın aşamalarını bilir.			
1	0	0	0
FİLİMSİ (EYLEMSİ)			
1	0	1	0
Noktalama İşaretleri			
2	0	1	0
Yazım Kuralları			
2	0	2	0

		Soru	Doğru	Yanlış	Boş	Net	Başarı
<b>TYT Matematik</b>		30	4	11	15	1,25	% 4
Cevap Anahtarı	A	ACEBDCDEDECCBCEBBADCEDCDCCEB					
Cevaplarınız		C Da db eB e da abdC e					

S	D	Y	B%
30	4	11	13
<b>Matematik-1</b>			
Olayların gerçekleşme sayısını toplama ve çarpma yöntemlerini kullanarak hesaplar.			
2	1	0	50
n çeşit nesne ile oluşturulabilecek r li dizilişlerin (permütasyonların) kaç farklı şekilde yapılabileceğini hesaplar.			
16	2	7	13
Sınırlı sayıda tekrarlayan nesnelerin dizilişlerinin (permütasyonlarını) açıklayarak problemler çözer.			
7	1	2	14
n elemanlı bir kümenin r tane elemanının kaç farklı şekilde seçilebileceğini hesaplar.			
3	0	2	0
Binom açılımını yapar.			
2	0	0	0

		Soru	Doğru	Yanlış	Boş	Net	Başarı
Tarih-1		10	1	8	1	-1,00	% 0
Coğrafya-1		10	4	2	4	3,50	% 35
Felsefe		5	0	4	1	-1,00	% 0
Din Kült. ve Ahl. Bil.		5	1	3	1	0,25	% 5
<b>TYT Sosyal</b>		30	6	17	7	1,75	% 6
Cevap Anahtarı	A	BDBADAADADEBECEACABCACBADCCDAD					
Cevaplarınız		ae AcbeacebEB C Ae bde ab Dea					

S	D	Y	B%
10	1	8	10
<b>Tarih-1</b>			
Anadolu daki ilk Türk siyasi teşekküllerinin birbirleriyle ve çevre devletlerle olan ilişkilerini uzlaşma ve çatışma bağla			
2	0	2	0
Türklerin Anadolu da devletleşme sürecini etkileyen faktörleri açıklar.			
5	1	3	20
Anadolu ya yapılan Türk göçlerinin sosyokültürel etkilerini analiz eder.			
3	0	3	0
<b>Coğrafya-1</b>			
Dünya nın tektonik oluşumunu açıklar.			
3	2	1	67
Jeolojik zamanların özelliklerini tektonik olaylarla ilişkilendirerek açıklar.			
2	1	0	50
İç kuvvetleri; yer şekillerinin oluşum sürecine etkileri açısından açıklar.			
5	1	1	20
<b>Felsefe</b>			
Felsefenin anlamını açıklar.			
2	0	2	0
Felsefi düşüncenin özelliklerini açıklar.			
2	0	2	0
Felsefenin insan ve toplum hayatı üzerindeki rolünü örneklerle açıklar.			
1	0	0	0
<b>Din Kült. ve Ahl. Bil.</b>			
Allah inancının insan hayatındaki yeri ve önemini yorumlar.			
5	1	3	20
Allah ın varlığı ve birliği konusunda akli ve nakli delilleri analiz eder.			
1	0	0	0
İsim ve sıfatlarının yansımalarıyla Allah'ı tanıır.			
1	1	0	100
İnsanın özelliklerini ayetlerle açıklar.			
2	0	2	0

		Soru	Doğru	Yanlış	Boş	Net	Başarı
Fizik		10	0	6	4	-1,50	% 0
Kimya		10	1	7	2	-0,75	% 0
Biyoloji		10	2	6	2	0,50	% 5
<b>TYT Fen</b>		30	3	19	8	-1,75	% 0
Cevap Anahtarı	A	ACECEBEBADCCBEBDCDEEBEDDCCDAEE					
Cevaplarınız		be be a c a ceb*DbacD aeD ab					

S	D	Y	B%
10	0	6	0
<b>Fizik</b>			
Elektrik akımı, direnç ve potansiyel farkı kavramlarını açıklar.			
1	0	1	0
Kati bir iletkenin direncinin bağlı olduğu değişkenleri analiz eder.			
3	0	1	0
Elektrik Akımı, direnç ve potansiyel farkı arasındaki ilişkileri analiz eder			
6	0	4	0
<b>Kimya</b>			
Kimyanın temel kanunlarını açıklar.			
10	1	7	10
<b>Biyoloji</b>			
Mitozu açıklar.			
10	2	6	20

BATMAN / GERCÜŞ  
Gerçüş Anadolu Lisesi

10A - 290  
BEHİYE GÜLSENER

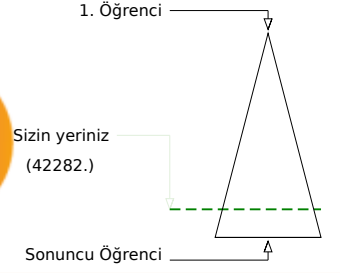
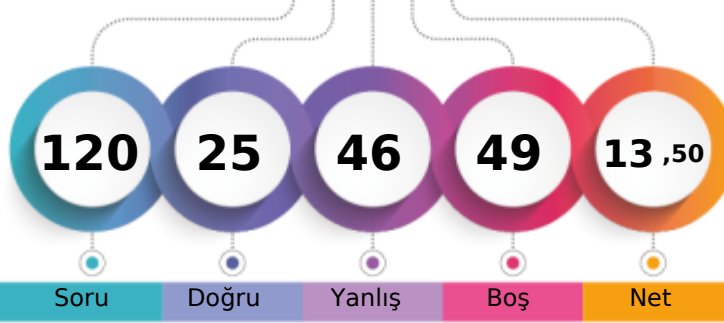

Soru Doğru Yanlış Boş Net

Şube Kurum İlçe İl Genel

Öğrenci Sıra No 17 103 103 110 42282 % 83,16

Sınava Katılan Öğrenci Sayısı 25 139 139 154 50844

		Soru	Doğru	Yanlış	Boş	Net	Başarı
<b>TYT Türkçe</b>		30	6	18	6	1,50	% 5
Cevap Anahtarı	B	EEADBCCCDBACBECEEBACBEBADABDCB					
Cevaplarınız		cEecBCdDBace ccabde dcdcc B					

	S	D	Y	B%
<b>Türkçe</b>	30	6	18	20
Türk edebiyatını dönemlere ayırır.	2	0	1	0
Türk Edebiyatının Dönemleri	7	2	4	29
Yazının gelişimini ve Türklerin kullandığı alfabeleri bilir.	4	3	1	75
Söz Öbeklerinde Anlam	1	1	0	100
ANLATIM BİÇİMLERİ VE DÜŞÜNCEYİ GELİŞTİRME YOLLARI	2	0	2	0
Türkçenin Tarihi Gelişimi	1	0	1	0
Hikâyeyi tanımlar ve hikâyenin unsurlarını belirler.	2	0	1	0
Dede Korkut Hikâyeleri	2	0	2	0
Edebiyatın Tarih ve Dinle İlişkisi	1	0	1	0
Hazırlıklı konuşmanın aşamalarını bilir.	1	0	0	0
FİLİMSİ (EYLEMSİ)	1	0	0	0
Noktalama İşaretleri	2	0	2	0
Yazım Kuralları	2	0	2	0
HİKÂYE	1	0	0	0

		Soru	Doğru	Yanlış	Boş	Net	Başarı
<b>TYT Matematik</b>		30	4	11	15	1,25	% 4
Cevap Anahtarı	B	EDBCDDEDECCBCEBBADCEDCDCCDBAC					
Cevaplarınız		baB ae cCa ac Bbb aC					

	S	D	Y	B%
<b>Matematik-1</b>	30	4	11	13
n çeşit nesne ile oluşturulabilecek r li dizilişlerin (permütasyonların) kaç farklı şekilde yapılabileceğini hesaplar.	16	2	6	13
Sınırlı sayıda tekrarlayan nesnelerin dizilişlerini (permütasyonlarını) açıklayarak problemler çözer.	7	2	3	29
n elemanlı bir kümenin r tane elemanının kaç farklı şekilde seçilebileceğini hesaplar.	3	0	2	0
Binom açılımını yapar.	2	0	0	0
Olayların gerçekleşme sayısını toplama ve çarpma yöntemlerini kullanarak hesaplar.	2	0	0	0

		Soru	Doğru	Yanlış	Boş	Net	Başarı
<b>Tarih-1</b>		10	3	2	5	2,50	% 25
<b>Coğrafya-1</b>		10	5	3	2	4,25	% 43
<b>Felsefe</b>		5	2	3	0	1,25	% 25
<b>Din Kült. ve Ahl. Bil.</b>		5	2	1	2	1,75	% 35
<b>TYT Sosyal</b>		30	12	9	9	9,75	% 33
Cevap Anahtarı	B	BADAADADDBECACABCEEBADACDADCC					
Cevaplarınız		BA DccB C dABdbEBbeAb A Ca					

	S	D	Y	B%
<b>Tarih-1</b>	10	3	2	30
Türklerin Anadolu da devletleşme sürecini etkileyen faktörleri açıklar.	5	2	0	40
Anadolu ya yapılan Türk göçlerinin sosyokültürel etkilerini analiz eder.	3	1	0	33
Anadolu daki ilk Türk siyasi teşekküllerinin birbirleriyle ve çevre devletlerle olan ilişkilerini uzlaşma ve çarpışma bağla	2	0	2	0
<b>Coğrafya-1</b>	10	5	3	50
Dünya nın tektonik oluşumunu açıklar.	3	2	1	67
Jeolojik zamanların özelliklerini tektonik olaylarla ilişkilendirerek açıklar.	2	1	0	50
İç kuvvetleri; yer şekillerinin oluşum sürecine etkileri açısından açıklar.	5	2	2	40
<b>Felsefe</b>	5	2	3	40
Felsefi düşüncenin özelliklerini açıklar.	2	1	1	50
Felsefenin insan ve toplum hayatı üzerindeki rolünü örneklerle açıklar.	1	0	1	0
Felsefenin anlamını açıklar.	2	1	1	50
<b>Din Kült. ve Ahl. Bil.</b>	5	2	1	40
İsim ve sıfatlarının yansımalarıyla Allah'ı tanıır.	1	0	0	0
İnsanın özelliklerini ayetlerle açıklar.	2	1	0	50
Allah inancının insan hayatındaki yeri ve önemini yorumlar.	1	1	0	100
Allah ın varlığı ve birliği konusunda aklı ve nakli delilleri analiz eder.	1	0	1	0

		Soru	Doğru	Yanlış	Boş	Net	Başarı
<b>Fizik</b>		10	0	4	6	-1,00	% 0
<b>Kimya</b>		10	0	0	10	0,00	% 0
<b>Biyoloji</b>		10	3	4	3	2,00	% 20
<b>TYT Fen</b>		30	3	8	19	1,00	% 3
Cevap Anahtarı	B	EECEBEBADACEBDCDDEECCDDCCDAEEBE					
Cevaplarınız		b c b a Dc b aaBE					

	S	D	Y	B%
<b>Fizik</b>	10	0	4	0
Kati bir iletkenin direncinin bağlı olduğu değişkenleri analiz eder.	3	0	1	0
Elektrik Akımı, direnç ve potansiyel farkı arasındaki ilişkiyi analiz eder	6	0	3	0
Elektrik akımı, direnç ve potansiyel farkı kavramlarını açıklar.	1	0	0	0
<b>Kimya</b>	10	0	0	0
Kimyanın temel kanunlarını açıklar.	10	0	0	0
<b>Biyoloji</b>	10	3	4	30
Mitozu açıklar.	10	3	4	30

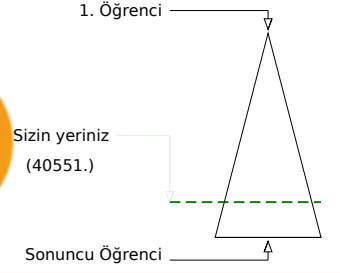
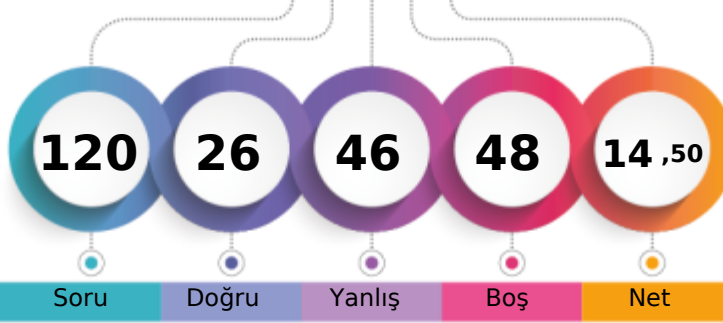

142,315 % 79,76

BATMAN / GERCÜŞ  
Gerçüş Anadolu Lisesi10A - 284  
BEYZA TORLAK

Soru Doğru Yanlış Boş Net

Şube Kurum İlçe İl Genel

Öğrenci Sıra No 13 89 89 96 40551 % 79,76

Sınava Katılan Öğrenci Sayısı 25 139 139 154 50844

	Soru	Doğru	Yanlış	Boş	Net	Başarı
<b>TYT Türkçe</b>	<b>30</b>	<b>8</b>	<b>17</b>	<b>5</b>	<b>3,75</b>	<b>% 13</b>
Cevap Anahtarı	A	CBEEADBCDBDACBECEEBCEBEBDABD				
Cevaplarınız		BdE cBCdDBace ccaCdedBdcdcc				

	S	D	Y	B%
<b>Türkçe</b>	<b>30</b>	<b>8</b>	<b>17</b>	<b>27</b>
HİKÂYE	1	0	0	0
Türk Edebiyatının Dönemleri	4	3	1	75
Türk edebiyatını dönemlere ayırır.	2	0	1	0
Yazının gelişimini ve Türklerin kullandığı alfabeleri bilir.	7	2	3	29
Söz Öbeklerinde Anlam	1	1	0	100
ANLATIM BİÇİMLERİ VE DÜŞÜNCEYİ GELİŞTİRME YOLLARI	2	0	2	0
Türkçenin Tarihi Gelişimi	1	0	1	0
Hikâyeyi tanımlar ve hikâyenin unsurlarını belirler.	2	0	2	0
Dede Korkut Hikâyeleri	1	0	1	0
Edebiyatın Tarih ve Dinle İlişkisi	1	1	0	100
Hazirlikli konuşmanın aşamalarını bilir.	1	0	1	0
FİLİMLİ (EYLEMSİ)	1	1	0	100
Noktalama İşaretleri	2	0	2	0
Yazım Kuralları	2	0	2	0

	Soru	Doğru	Yanlış	Boş	Net	Başarı
<b>TYT Matematik</b>	<b>30</b>	<b>4</b>	<b>11</b>	<b>15</b>	<b>1,25</b>	<b>% 4</b>
Cevap Anahtarı	A	ACEDBCDEDECCBCEBBADCEDCDCDCDB				
Cevaplarınız		baB ae cCa ac Bbb aC				

	S	D	Y	B%
<b>Matematik-1</b>	<b>30</b>	<b>4</b>	<b>11</b>	<b>13</b>
Olayların gerçekleşme sayısını toplama ve çarpma yöntemlerini kullanarak hesaplar.	2	0	0	0
n çeşit nesne ile oluşturulabilecek r li dizilişlerin (permütasyonların) kaç farklı şekilde yapılabileceğini hesaplar.	16	2	6	13
Sınırlı sayıda tekrarlayan nesnelerin dizilişlerini (permütasyonlarını) açıklayarak problemler çözer.	7	2	3	29
n elemanlı bir kümenin r tane elemanının kaç farklı şekilde seçilebileceğini hesaplar.	3	0	2	0
Binom açılımını yapar.	2	0	0	0

	Soru	Doğru	Yanlış	Boş	Net	Başarı
<b>Tarih-1</b>	<b>10</b>	<b>2</b>	<b>4</b>	<b>4</b>	<b>1,00</b>	<b>% 10</b>
<b>Coğrafya-1</b>	<b>10</b>	<b>5</b>	<b>2</b>	<b>3</b>	<b>4,50</b>	<b>% 45</b>
<b>Felsefe</b>	<b>5</b>	<b>2</b>	<b>3</b>	<b>0</b>	<b>1,25</b>	<b>% 25</b>
<b>Din Kült. ve Ahl. Bil.</b>	<b>5</b>	<b>2</b>	<b>1</b>	<b>2</b>	<b>1,75</b>	<b>% 35</b>
<b>TYT Sosyal</b>	<b>30</b>	<b>11</b>	<b>10</b>	<b>9</b>	<b>8,50</b>	<b>% 28</b>
Cevap Anahtarı	A	BDBADAADADEBECEACABCACBADCCDAD				
Cevaplarınız		cc e cD DEE C dABdAbBbeCa A				

	S	D	Y	B%
<b>Tarih-1</b>	<b>10</b>	<b>2</b>	<b>4</b>	<b>20</b>
Anadolu daki ilk Türk siyasi teşekküllerinin birbirleriyle ve çevre devletlerle olan ilişkilerini uzlaşma ve çatışma bağla	2	0	2	0
Türklerin Anadolu da devletleşme sürecini etkileyen faktörleri açıklar.	5	1	1	20
Anadolu ya yapılan Türk göçlerinin sosyokültürel etkilerini analiz eder.	3	1	1	33
<b>Coğrafya-1</b>	<b>10</b>	<b>5</b>	<b>2</b>	<b>50</b>
Dünya nın tektonik oluşumunu açıklar.	3	2	0	67
Jeolojik zamanların özelliklerini tektonik olaylarla ilişkilendirerek açıklar.	2	1	0	50
İç kuvvetleri; yer şekillerinin oluşum sürecine etkileri açısından açıklar.	5	2	2	40
<b>Felsefe</b>	<b>5</b>	<b>2</b>	<b>3</b>	<b>40</b>
Felsefenin anlamını açıklar.	2	1	1	50
Felsefi düşüncenin özelliklerini açıklar.	2	1	1	50
Felsefenin insan ve toplum hayatı üzerindeki rolünü örneklerle açıklar.	1	0	1	0
<b>Din Kült. ve Ahl. Bil.</b>	<b>5</b>	<b>2</b>	<b>1</b>	<b>40</b>
Allah inancının insan hayatındaki yeri ve önemini yorumlar.	1	1	0	100
Allah ın varlığı ve birliği konusunda akli ve nakli delilleri analiz eder.	1	0	1	0
İsim ve sıfatlarının yansımalarıyla Allah'ı tanıır.	1	0	0	0
İnsanın özelliklerini ayetlerle açıklar.	2	1	0	50

	Soru	Doğru	Yanlış	Boş	Net	Başarı
<b>Fizik</b>	<b>10</b>	<b>0</b>	<b>4</b>	<b>6</b>	<b>-1,00</b>	<b>% 0</b>
<b>Kimya</b>	<b>10</b>	<b>0</b>	<b>0</b>	<b>10</b>	<b>0,00</b>	<b>% 0</b>
<b>Biyoloji</b>	<b>10</b>	<b>3</b>	<b>4</b>	<b>3</b>	<b>2,00</b>	<b>% 20</b>
<b>TYT Fen</b>	<b>30</b>	<b>3</b>	<b>8</b>	<b>19</b>	<b>1,00</b>	<b>% 3</b>
Cevap Anahtarı	A	ACECEBEBADCCBBDCEBEBEDDCCDAEE				
Cevaplarınız		a b c b BEDc b aa				

	S	D	Y	B%
<b>Fizik</b>	<b>10</b>	<b>0</b>	<b>4</b>	<b>0</b>
Elektrik akımı, direnç ve potansiyel farkı kavramlarını açıklar.	1	0	0	0
Kati bir iletkenin direncinin bağlı olduğu değişkenleri analiz eder.	3	0	1	0
Elektrik Akımı, direnç ve potansiyel farkı arasındaki ilişkileri analiz eder	6	0	3	0
<b>Kimya</b>	<b>10</b>	<b>0</b>	<b>0</b>	<b>0</b>
Kimyanın temel kanunlarını açıklar.	10	0	0	0
<b>Biyoloji</b>	<b>10</b>	<b>3</b>	<b>4</b>	<b>30</b>
Mitozu açıklar.	10	3	4	30



BATMAN / GERCÜŞ  
Gerçüş Anadolu Lisesi

10A - 463  
BÜŞRA ORAK

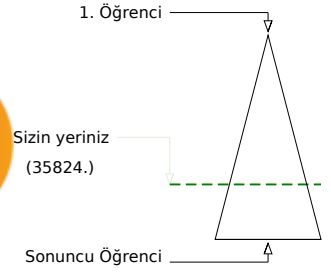
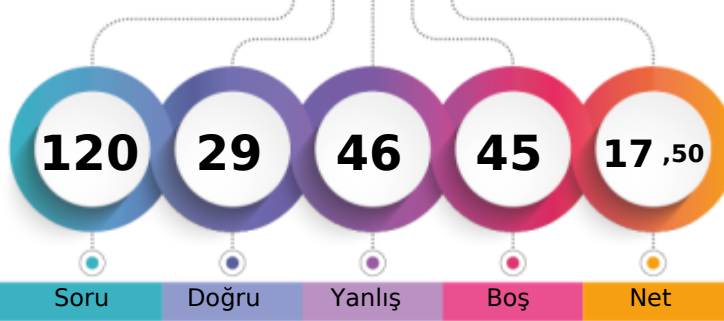

Soru Doğru Yanlış Boş Net

Şube Kurum İlçe İl Genel

Öğrenci Sıra No 9 63 63 70 35824 % 70,46

Sınava Katılan Öğrenci Sayısı 25 139 139 154 50844

		Soru	Doğru	Yanlış	Boş	Net	Başarı
<b>TYT Türkçe</b>		30	12	10	8	9,50	% 32
Cevap Anahtarı	B	EEADBCCDBDACBECEEBACACEBEDABDCB					
Cevaplarınız		dE Ba dB B EcaCdecBd BcCB					

	S	D	Y	B%
<b>Türkçe</b>	30	12	10	40
Türk edebiyatını dönemlere ayırır.	2	0	1	0
Türk Edebiyatının Dönemleri	7	3	1	43
Yazının gelişimini ve Türklerin kullandığı alfabeleri bilir.	4	2	2	50
Söz Öbeklerinde Anlam	1	1	0	100
ANLATIM BİÇİMLERİ VE DÜŞÜNCEYİ GELİŞTİRME YOLLARI	2	0	0	0
Türkçenin Tarihi Gelişimi	2	1	1	50
Hikâyeyi tanımlar ve hikâyenin unsurlarını belirler.	2	1	1	50
Dede Korkut Hikâyeleri	1	0	1	0
Edebiyatın Tarih ve Dinle İlişkisi	1	1	0	100
Hazırlıklı konuşmanın aşamalarını bilir.	1	0	1	0
FİLİMSİ (EYLEMSİ)	1	1	0	100
Noktalama İşaretleri	2	0	1	0
Yazım Kuralları	2	1	1	50
HİKÂYE	1	1	0	100

		Soru	Doğru	Yanlış	Boş	Net	Başarı
<b>TYT Matematik</b>		30	3	9	18	0,75	% 3
Cevap Anahtarı	B	EDBCDDEDECCBCEBBADCEDCDCCDBAC					
Cevaplarınız		caB ae aCb aa B e					

	S	D	Y	B%
<b>Matematik-1</b>	30	3	9	10
n çeşit nesne ile oluşturulabilecek r li dizilişlerin (permütasyonların) kaç farklı şekilde yapılabileceğini hesaplar.	16	1	6	6
Sınırlı sayıda tekrarlayan nesnelerin dizilişlerini (permütasyonlarını) açıklayarak problemler çözer.	7	2	3	29
n elemanlı bir kümenin r tane elemanının kaç farklı şekilde seçilebileceğini hesaplar.	3	0	0	0
Binom açılımını yapar.	2	0	0	0
Olayların gerçekleşme sayısını toplama ve çarpma yöntemlerini kullanarak hesaplar.	2	0	0	0

		Soru	Doğru	Yanlış	Boş	Net	Başarı
<b>Tarih-1</b>		10	4	5	1	2,75	% 28
<b>Coğrafya-1</b>		10	4	6	0	2,50	% 25
<b>Felsefe</b>		5	2	3	0	1,25	% 25
<b>Din Kült. ve Ahl. Bil.</b>		5	2	2	1	1,50	% 30
<b>TYT Sosyal</b>		30	12	16	2	8,00	% 27
Cevap Anahtarı	B	BADAADADDBECACABCEEBADACDADCC					
Cevaplarınız		BAbAeDbcc BcdAaAeCbdbBaAd AbdC					

	S	D	Y	B%
<b>Tarih-1</b>	10	4	5	40
Türklerin Anadolu da devletleşme sürecini etkileyen faktörleri açıklar.	5	4	1	80
Anadolu ya yapılan Türk göçlerinin sosyokültürel etkilerini analiz eder.	3	0	3	0
Anadolu daki ilk Türk siyasi teşekküllerinin birbirleriyle ve çevre devletlerle olan ilişkilerini uzlaşma ve çarpışma bağla	2	0	1	0
<b>Coğrafya-1</b>	10	4	6	40
Dünya nın tektonik oluşumunu açıklar.	3	1	2	33
Jeolojik zamanların özelliklerini tektonik olaylarla ilişkilendirerek açıklar.	2	0	2	0
İç kuvvetleri; yer şekillerinin oluşum sürecine etkileri açısından açıklar.	5	3	2	60
<b>Felsefe</b>	5	2	3	40
Felsefi düşüncenin özelliklerini açıklar.	2	1	1	50
Felsefenin insan ve toplum hayatı üzerindeki rolünü örneklerle açıklar.	1	0	1	0
Felsefenin anlamını açıklar.	2	1	1	50
<b>Din Kült. ve Ahl. Bil.</b>	5	2	2	40
İsim ve sıfatlarının yansımalarıyla Allah'ı tanıır.	1	0	0	0
İnsanın özelliklerini ayetlerle açıklar.	2	1	1	50
Allah inancının insan hayatındaki yeri ve önemini yorumlar.	1	0	1	0
Allah ın varlığı ve birliği konusunda aklı ve nakli delilleri analiz eder.	1	1	0	100

		Soru	Doğru	Yanlış	Boş	Net	Başarı
<b>Fizik</b>		10	0	5	5	-1,25	% 0
<b>Kimya</b>		10	2	1	7	1,75	% 18
<b>Biyoloji</b>		10	0	5	5	-1,25	% 0
<b>TYT Fen</b>		30	2	11	17	-0,75	% 0
Cevap Anahtarı	B	EECBEBADACEBDCDDEECCDDCCDAEEBE					
Cevaplarınız		bdccb dD C e e daa					

	S	D	Y	B%
<b>Fizik</b>	10	0	5	0
Kati bir iletkenin direncinin bağlı olduğu değişkenleri analiz eder.	3	0	1	0
Elektrik Akımı, direnç ve potansiyel farkı arasındaki ilişkiyi analiz eder	6	0	4	0
Elektrik akımı, direnç ve potansiyel farkı kavramlarını açıklar.	1	0	0	0
<b>Kimya</b>	10	2	1	20
Kimyanın temel kanunlarını açıklar.	10	2	1	20
<b>Biyoloji</b>	10	0	5	0
Mitozu açıklar.	10	0	5	0

BATMAN / GERCÜŞ  
Gerçüş Anadolu Lisesi

10A - 256  
CUMALİ ASLAN

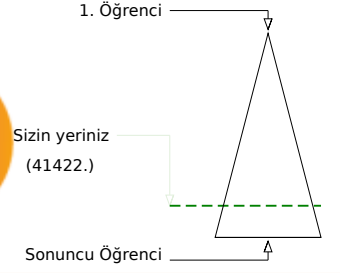
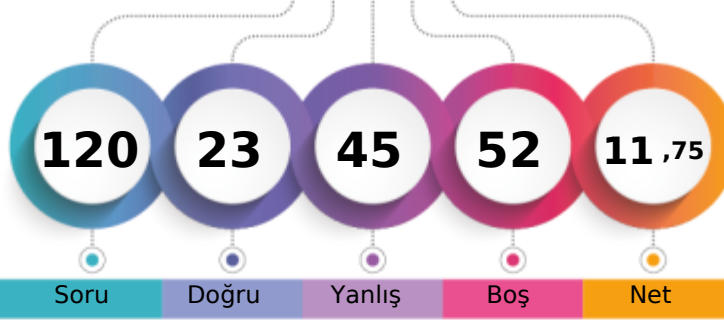

Soru Doğru Yanlış Boş Net

Şube Kurum İlçe İl Genel

Öğrenci Sıra No 16 96 96 103 41422 % 81,47

Sınava Katılan Öğrenci Sayısı 25 139 139 154 50844

		Soru	Doğru	Yanlış	Boş	Net	Başarı
<b>TYT Türkçe</b>		30	9	9	12	6,75	% 23
Cevap Anahtarı	B	EEADBCCDBDACBECEEBACACEBEDABDCB					
Cevaplarınız		dEAbB b DcC EbBe ebc D B					

	S	D	Y	B%
<b>Türkçe</b>	30	9	9	30
Türk edebiyatını dönemlere ayırır.	2	0	1	0
Türk Edebiyatının Dönemleri	7	3	2	43
Yazının gelişimini ve Türklerin kullandığı alfabeleri bilir.	4	1	0	25
Söz Öbeklerinde Anlam	1	0	1	0
ANLATIM BİÇİMLERİ VE DÜŞÜNCEYİ GELİŞTİRME YOLLARI	2	1	1	50
Türkçenin Tarihi Gelişimi	1	1	0	100
Hikâyeyi tanımlar ve hikâyenin unsurlarını belirler.	2	0	0	0
Dede Korkut Hikâyeleri	2	1	1	50
Edebiyatın Tarih ve Dinle İlişkisi	1	1	0	100
Hazırlıklı konuşmanın aşamalarını bilir.	1	0	1	0
FİLİMSİ (EYLEMSİ)	1	0	1	0
Noktalama İşaretleri	2	0	0	0
Yazım Kuralları	2	1	0	50
HİKÂYE	1	0	0	0

		Soru	Doğru	Yanlış	Boş	Net	Başarı
<b>TYT Matematik</b>		30	2	8	20	0,00	% 0
Cevap Anahtarı	B	EDBCDDEDECCBCEBBADCEDCDCCDBAC					
Cevaplarınız		b e a ab Aa D a a					

	S	D	Y	B%
<b>Matematik-1</b>	30	2	8	7
n çeşit nesne ile oluşturulabilecek r li dizilişlerin (permütasyonların) kaç farklı şekilde yapılabileceğini hesaplar.	16	1	4	6
Sınırlı sayıda tekrarlayan nesnelerin dizilişlerini (permütasyonlarını) açıklayarak problemler çözer.	7	0	2	0
n elemanlı bir kümenin r tane elemanın kaç farklı şekilde seçilebileceğini hesaplar.	3	1	1	33
Binom açılımını yapar.	2	0	0	0
Olayların gerçekleşme sayısını toplama ve çarpma yöntemlerini kullanarak hesaplar.	2	0	1	0

		Soru	Doğru	Yanlış	Boş	Net	Başarı
<b>Tarih-1</b>		10	3	0	7	3,00	% 30
<b>Coğrafya-1</b>		10	1	6	3	-0,50	% 0
<b>Felsefe</b>		5	1	4	0	0,00	% 0
<b>Din Kült. ve Ahl. Bil.</b>		5	2	3	0	1,25	% 25
<b>TYT Sosyal</b>		30	7	13	10	3,75	% 13
Cevap Anahtarı	B	BADAADADDBECACABCEEBADACDADCC					
Cevaplarınız		B DA dcCcebb BbcedaAcCa					

	S	D	Y	B%
<b>Tarih-1</b>	10	3	0	30
Türklerin Anadolu da devletleşme sürecini etkileyen faktörleri açıklar.	5	3	0	60
Anadolu ya yapılan Türk göçlerinin sosyokültürel etkilerini analiz eder.	3	0	0	0
Anadolu daki ilk Türk siyasi teşekküllerinin birbirleriyle ve çevre devletlerle olan ilişkilerini uzlaşma ve çarpışma bağla	2	0	0	0
<b>Coğrafya-1</b>	10	1	6	10
Dünya nın tektonik oluşumunu açıklar.	3	0	1	0
Jeolojik zamanların özelliklerini tektonik olaylarla ilişkilendirerek açıklar.	2	0	1	0
İç kuvvetleri; yer şekillerinin oluşum sürecine etkileri açısından açıklar.	5	1	4	20
<b>Felsefe</b>	5	1	4	20
Felsefi düşüncenin özelliklerini açıklar.	2	1	1	50
Felsefenin insan ve toplum hayatı üzerindeki rolünü örneklerle açıklar.	1	0	1	0
Felsefenin anlamını açıklar.	2	0	2	0
<b>Din Kült. ve Ahl. Bil.</b>	5	2	3	40
İsim ve sıfatlarının yansımalarıyla Allah'ı tanıır.	1	0	1	0
İnsanın özelliklerini ayetlerle açıklar.	2	1	1	50
Allah inancının insan hayatındaki yeri ve önemini yorumlar.	1	1	0	100
Allah ın varlığı ve birliği konusunda akli ve nakli delilleri analiz eder.	1	0	1	0

		Soru	Doğru	Yanlış	Boş	Net	Başarı
<b>Fizik</b>		10	3	5	2	1,75	% 18
<b>Kimya</b>		10	0	6	4	-1,50	% 0
<b>Biyoloji</b>		10	2	4	4	1,00	% 10
<b>TYT Fen</b>		30	5	15	10	1,25	% 4
Cevap Anahtarı	B	EECBEBADACEBDCDDEECCDDCCDAEEBE					
Cevaplarınız		EcC dB aeec de ddbDaC cd c					

	S	D	Y	B%
<b>Fizik</b>	10	3	5	30
Kati bir iletkenin direncinin bağlı olduğu değişkenleri analiz eder.	3	1	1	33
Elektrik Akımı, direnç ve potansiyel farkı arasındaki ilişkiyi analiz eder	6	2	3	33
Elektrik akımı, direnç ve potansiyel farkı kavramlarını açıklar.	1	0	1	0
<b>Kimya</b>	10	0	6	0
Kimyanın temel kanunlarını açıklar.	10	0	6	0
<b>Biyoloji</b>	10	2	4	20
Mitozu açıklar.	10	2	4	20



139,833 % 81,03

BATMAN / GERCÜŞ  
Gerçüş Anadolu Lisesi

10A - 277  
ELİF AYDIN

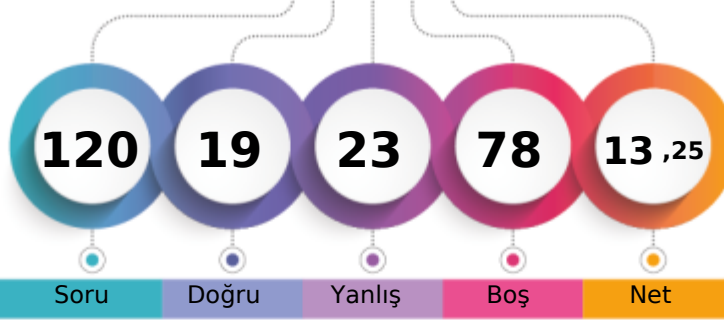

1. Öğrenci

Sizin yeriniz  
(41197.)

Sonuncu Öğrenci

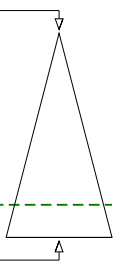

Soru Doğru Yanlış Boş Net

Şube Kurum İlçe İl Genel

Öğrenci Sıra No 14 91 91 98 41197 % 81,03

Sınava Katılan Öğrenci Sayısı 25 139 139 154 50844

		Soru	Doğru	Yanlış	Boş	Net	Başarı
<b>TYT Türkçe</b>		30	9	9	12	6,75	% 23
Cevap Anahtarı	A	CBEEADBCDBDACBECEEBCEBCEBEDABD					
Cevaplarınız		EE Deba cecC E b C CdB c B					

	S	D	Y	B%
<b>Türkçe</b>	30	9	9	30
HİKÂYE	1	0	0	0
Türk Edebiyatının Dönemleri	4	0	3	0
Türk edebiyatını dönemlere ayırır.	2	1	0	50
Yazının gelişimini ve Türklerin kullandığı alfabeleri bilir.	7	5	1	71
Söz Öbeklerinde Anlam	1	0	0	0
ANLATIM BİÇİMLERİ VE DÜŞÜNCEYİ GELİŞTİRME YOLLARI	2	0	2	0
Türkçenin Tarihi Gelişimi	2	0	0	0
Hikâyeyi tanımlar ve hikâyenin unsurlarını belirler.	1	0	1	0
Dede Korkut Hikâyeleri	1	0	0	0
Edebiyatın Tarih ve Dinle İlişkisi	1	1	0	100
Hazirlikli konuşmanın aşamalarını bilir.	1	0	1	0
FİLİLMİSİ (EYLEMSİ)	1	1	0	100
Noktalama İşaretleri	2	0	0	0
Yazım Kuralları	2	0	1	0

		Soru	Doğru	Yanlış	Boş	Net	Başarı
<b>TYT Matematik</b>		30	0	3	27	-0,75	% 0
Cevap Anahtarı	A	ACEDBCDEDECCBCEBBADCEDCDCDCDB					
Cevaplarınız		d a b					

	S	D	Y	B%
<b>Matematik-1</b>	30	0	3	0
Olayların gerçekleşme sayısını toplama ve çarpma yöntemlerini kullanarak hesaplar.	2	0	0	0
n çeşit nesne ile oluşturulabilecek r li dizilişlerin (permütasyonların) kaç farklı şekilde yapılabileceğini hesaplar.	16	0	2	0
Sınırlı sayıda tekrarlayan nesnelerin dizilişlerini (permütasyonlarını) açıklayarak problemler çözer.	7	0	1	0
n elemanlı bir kümenin r tane elemanının kaç farklı şekilde seçilebileceğini hesaplar.	3	0	0	0
Binom açılımını yapar.	2	0	0	0

		Soru	Doğru	Yanlış	Boş	Net	Başarı
Tarih-1		10	3	1	6	2,75	% 28
Coğrafya-1		10	2	2	6	1,50	% 15
Felsefe		5	1	1	3	0,75	% 15
Din Kült. ve Ahl. Bil.		5	0	0	5	0,00	% 0
<b>TYT Sosyal</b>		30	6	4	20	5,00	% 17
Cevap Anahtarı	A	BDBADAADADEBECEACABCACBADCCDAD					
Cevaplarınız		B B D eE c d C Bb					

	S	D	Y	B%
<b>Tarih-1</b>	10	3	1	30
Anadolu daki ilk Türk siyasi teşekküllerinin birbirleriyle ve çevre devletlerle olan ilişkilerini uzlaşma ve çatışma bağla	2	1	0	50
Türklerin Anadolu da devletleşme sürecini etkileyen faktörleri açıklar.	5	2	0	40
Anadolu ya yapılan Türk göçlerinin sosyokültürel etkilerini analiz eder.	3	0	1	0
<b>Coğrafya-1</b>	10	2	2	20
Dünya nın tektonik oluşumunu açıklar.	3	1	1	33
Jeolojik zamanların özelliklerini tektonik olaylarla ilişkilendirerek açıklar.	2	0	1	0
İç kuvvetleri; yer şekillerinin oluşum sürecine etkileri açısından açıklar.	5	1	0	20
<b>Felsefe</b>	5	1	1	20
Felsefenin anlamını açıklar.	2	0	0	0
Felsefi düşüncenin özelliklerini açıklar.	2	1	0	50
Felsefenin insan ve toplum hayatı üzerindeki rolünü örneklerle açıklar.	1	0	1	0
<b>Din Kült. ve Ahl. Bil.</b>	5	0	0	0
Allah inancının insan hayatındaki yeri ve önemini yorumlar.	1	0	0	0
Allah ın varlığı ve birliği konusunda akli ve nakli delilleri analiz eder.	1	0	0	0
İsim ve sıfatlarının yansımalarıyla Allah'ı tanıır.	1	0	0	0
İnsanın özelliklerini ayetlerle açıklar.	2	0	0	0

		Soru	Doğru	Yanlış	Boş	Net	Başarı
Fizik		10	1	1	8	0,75	% 8
Kimya		10	0	0	10	0,00	% 0
Biyoloji		10	3	6	1	1,50	% 15
<b>TYT Fen</b>		30	4	7	19	2,25	% 8
Cevap Anahtarı	A	ACECEBEBADCCBBDCEBEBEDDCCDAEE					
Cevaplarınız		C b dEcaCa Aaa					

	S	D	Y	B%
<b>Fizik</b>	10	1	1	10
Elektrik akımı, direnç ve potansiyel farkı kavramlarını açıklar.	1	0	0	0
Kati bir iletkenin direncinin bağlı olduğu değişkenleri analiz eder.	3	1	0	33
Elektrik Akımı, direnç ve potansiyel farkı arasındaki ilişkiyi analiz eder	6	0	1	0
<b>Kimya</b>	10	0	0	0
Kimyanın temel kanunlarını açıklar.	10	0	0	0
<b>Biyoloji</b>	10	3	6	30
Mitozu açıklar.	10	3	6	30

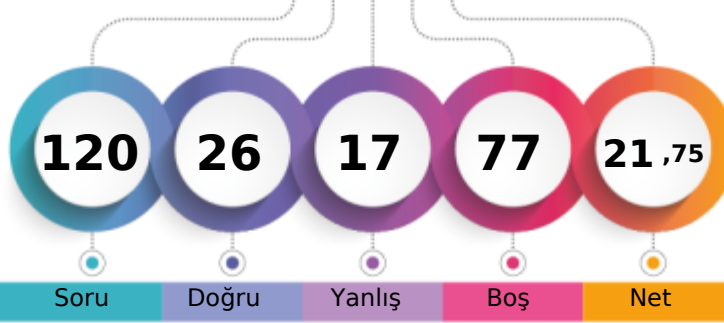

173,465 % 62,46

BATMAN / GERCÜŞ  
Gerçüş Anadolu Lisesi10A - 635  
ESRA ALTUN

1. Öğrenci

Sizin yeriniz  
(31755.)

Sonuncu Öğrenci

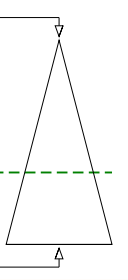

Soru Doğru Yanlış Boş Net

Şube Kurum İlçe İl Genel

Öğrenci Sıra No 5 47 47 50 31755 % 62,46

Sınava Katılan Öğrenci Sayısı 25 139 139 154 50844

	Soru	Doğru	Yanlış	Boş	Net	Başarı
<b>TYT Türkçe</b>	<b>30</b>	<b>7</b>	<b>7</b>	<b>16</b>	<b>5,25</b>	<b>% 18</b>
Cevap Anahtarı	A	CBEEADBCCDBDACBECEEBCEBCEBEDABD				
Cevaplarınız		CBdE b	eab	Ea C C B c		

	S	D	Y	B%
<b>Türkçe</b>	<b>30</b>	<b>7</b>	<b>7</b>	<b>23</b>
HİKÂYE	1	1	0	100
Türk Edebiyatının Dönemleri	4	1	1	25
Türk edebiyatını dönemlere ayırır.	2	0	1	0
	7	2	1	29
Yazının gelişimini ve Türklerin kullandığı alfabeleri bilir.	1	0	0	0
Söz Öbeklerinde Anlam	2	0	2	0
ANLATIM BİÇİMLERİ VE DÜŞÜNCEYİ GELİŞTİRME YOLLARI	1	0	0	0
Türkçenin Tarihi Gelişimi	2	0	0	0
Hikâyeyi tanımlar ve hikâyenin unsurlarını belirler.	2	1	1	50
Dede Korkut Hikâyeleri	1	0	0	0
Edebiyatın Tarih ve Dinle İlişkisi	1	1	0	100
Hazirlikli konuşmanın aşamalarını bilir.	1	0	0	0
FİLİLMİSİ (EYLEMSİ)	1	1	0	100
Noktalama İşaretleri	2	0	0	0
Yazım Kuralları	2	0	1	0

	Soru	Doğru	Yanlış	Boş	Net	Başarı
<b>TYT Matematik</b>	<b>30</b>	<b>7</b>	<b>5</b>	<b>18</b>	<b>5,75</b>	<b>% 19</b>
Cevap Anahtarı	A	ACEBDCDEDECCBCEBBADCEDCDCDCDB				
Cevaplarınız		A dDBbD	cCa aE	D		

	S	D	Y	B%
<b>Matematik-1</b>	<b>30</b>	<b>7</b>	<b>5</b>	<b>23</b>
Olayların gerçekleşme sayısını toplama ve çarpma yöntemlerini kullanarak hesaplar.	2	1	0	50
n çeşit nesne ile oluşturulabilecek r li dizilişlerin (permütasyonların) kaç farklı şekilde yapılabileceğini hesaplar.	16	3	3	19
Sınırlı sayıda tekrarlayan nesnelerin dizilişlerini (permütasyonlarını) açıklayarak problemler çözer.	7	2	2	29
n elemanlı bir kümenin r tane elemanının kaç farklı şekilde seçilebileceğini hesaplar.	3	1	0	33
Binom açılımını yapar.	2	0	0	0

	Soru	Doğru	Yanlış	Boş	Net	Başarı
<b>Tarih-1</b>	<b>10</b>	<b>0</b>	<b>1</b>	<b>9</b>	<b>-0,25</b>	<b>% 0</b>
<b>Coğrafya-1</b>	<b>10</b>	<b>2</b>	<b>1</b>	<b>7</b>	<b>1,75</b>	<b>% 18</b>
<b>Felsefe</b>	<b>5</b>	<b>3</b>	<b>1</b>	<b>1</b>	<b>2,75</b>	<b>% 55</b>
<b>Din Kült. ve Ahl. Bil.</b>	<b>5</b>	<b>3</b>	<b>0</b>	<b>2</b>	<b>3,00</b>	<b>% 60</b>
<b>TYT Sosyal</b>	<b>30</b>	<b>8</b>	<b>3</b>	<b>19</b>	<b>7,25</b>	<b>% 24</b>
Cevap Anahtarı	A	BDBADAADADEEBECACABCACBADCCDAD				
Cevaplarınız		e	B A	e AeBA	CD D	

	S	D	Y	B%
<b>Tarih-1</b>	<b>10</b>	<b>0</b>	<b>1</b>	<b>0</b>
Anadolu daki ilk Türk siyasi teşekküllerinin birbirleriyle ve çevre devletlerle olan ilişkilerini uzlaşma ve çatışma bağla	2	0	1	0
Türklerin Anadolu da devletleşme sürecini etkileyen faktörleri açıklar.	5	0	0	0
Anadolu ya yapılan Türk göçlerinin sosyokültürel etkilerini analiz eder.	3	0	0	0
<b>Coğrafya-1</b>	<b>10</b>	<b>2</b>	<b>1</b>	<b>20</b>
Dünya nın tektonik oluşumunu açıklar.	3	1	0	33
Jeolojik zamanların özelliklerini tektonik olaylarla ilişkilendirerek açıklar.	2	0	0	0
İç kuvvetleri; yer şekillerinin oluşum sürecine etkileri açısından açıklar.	5	1	1	20
<b>Felsefe</b>	<b>5</b>	<b>3</b>	<b>1</b>	<b>60</b>
Felsefenin anlamını açıklar.	2	1	1	50
Felsefi düşüncenin özelliklerini açıklar.	2	1	0	50
Felsefenin insan ve toplum hayatı üzerindeki rolünü örneklerle açıklar.	1	1	0	100
<b>Din Kült. ve Ahl. Bil.</b>	<b>5</b>	<b>3</b>	<b>0</b>	<b>60</b>
Allah inancının insan hayatındaki yeri ve önemini yorumlar.	1	0	0	0
Allah ın varlığı ve birliği konusunda akli ve nakli delilleri analiz eder.	1	1	0	100
İsim ve sıfatlarının yansımalarıyla Allah'ı tanıır.	1	1	0	100
İnsanın özelliklerini ayetlerle açıklar.	2	1	0	50

	Soru	Doğru	Yanlış	Boş	Net	Başarı
<b>Fizik</b>	<b>10</b>	<b>0</b>	<b>0</b>	<b>10</b>	<b>0,00</b>	<b>% 0</b>
<b>Kimya</b>	<b>10</b>	<b>1</b>	<b>0</b>	<b>9</b>	<b>1,00</b>	<b>% 10</b>
<b>Biyoloji</b>	<b>10</b>	<b>3</b>	<b>2</b>	<b>5</b>	<b>2,50</b>	<b>% 25</b>
<b>TYT Fen</b>	<b>30</b>	<b>4</b>	<b>2</b>	<b>24</b>	<b>3,50</b>	<b>% 12</b>
Cevap Anahtarı	A	ACEECBEBADCCBBDCEEBEDDCCDAEE				
Cevaplarınız		D	bCCD	a		

	S	D	Y	B%
<b>Fizik</b>	<b>10</b>	<b>0</b>	<b>0</b>	<b>0</b>
Elektrik akımı, direnç ve potansiyel farkı kavramlarını açıklar.	1	0	0	0
Kati bir iletkenin direncinin bağlı olduğu değişkenleri analiz eder.	3	0	0	0
Elektrik Akımı, direnç ve potansiyel farkı arasındaki ilişkiyi analiz eder	6	0	0	0
<b>Kimya</b>	<b>10</b>	<b>1</b>	<b>0</b>	<b>10</b>
Kimyanın temel kanunlarını açıklar.	10	1	0	10
<b>Biyoloji</b>	<b>10</b>	<b>3</b>	<b>2</b>	<b>30</b>
Mitozu açıklar.	10	3	2	30

BATMAN / GERCÜŞ  
Gerçüş Anadolu Lisesi

10A - 574  
HAMZA OLGUN

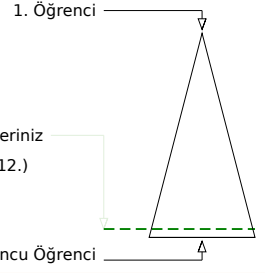
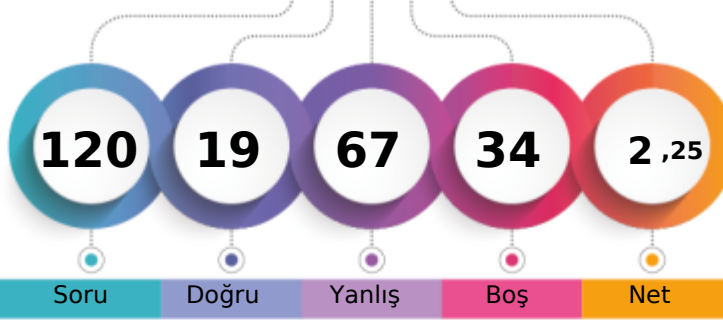

Soru Doğru Yanlış Boş Net

Şube Kurum İlçe İl Genel

Öğrenci Sıra No 23 129 129 139 47012 % 92,46

Sınava Katılan Öğrenci Sayısı 25 139 139 154 50844

		Soru	Doğru	Yanlış	Boş	Net	Başarı
<b>TYT Türkçe</b>		30	6	14	10	2,50	% 8
Cevap Anahtarı	A	CBEEADBCCDBDACBECEEBCEBEBEDABD					
Cevaplarınız		bbdEAeB eDd daeccB ad db					

		S	D	Y	B%
<b>Türkçe</b>		30	6	14	20
HİKÂYE		1	0	1	0
Türk Edebiyatının Dönemleri		4	1	2	25
Türk edebiyatını dönemlere ayırır.		2	0	2	0
		7	3	3	43
Yazının gelişimini ve Türklerin kullandığı alfabeleri bilir.		1	1	0	100
Söz Öbeklerinde Anlam		2	0	0	0
ANLATIM BİÇİMLERİ VE DÜŞÜNCEYİ GELİŞTİRME YOLLARI		1	0	0	0
Türkçenin Tarihi Gelişimi		2	0	1	0
Hikâyeyi tanımlar ve hikâyenin unsurlarını belirler.		2	0	2	0
Dede Korkut Hikâyeleri		1	1	0	100
Edebiyatın Tarih ve Dinle İlişkisi		1	0	0	0
Hazirlikli konuşmanın aşamalarını bilir.		1	0	1	0
FİLİLMİSİ (EYLEMSİ)		1	0	0	0
Noktalama İşaretleri		2	0	1	0
Yazım Kuralları		2	0	1	0

		Soru	Doğru	Yanlış	Boş	Net	Başarı
<b>TYT Matematik</b>		30	3	11	16	0,25	% 1
Cevap Anahtarı	A	ACEBDCDEDECCBCEBBADCEDCDCDCDB					
Cevaplarınız		A b e c a b dabb A C b e					

		S	D	Y	B%
<b>Matematik-1</b>		30	3	11	10
Olayların gerçekleşme sayısını toplama ve çarpma yöntemlerini kullanarak hesaplar.		2	1	0	50
n çeşit nesne ile oluşturulabilecek r li dizilişlerin (permütasyonların) kaç farklı şekilde yapılabileceğini hesaplar.		16	0	6	0
Sınırlı sayıda tekrarlayan nesnelerin dizilişlerini (permütasyonlarını) açıklayarak problemler çözer.		7	0	4	0
n elemanlı bir kümenin r tane elemanının kaç farklı şekilde seçilebileceğini hesaplar.		3	2	0	67
Binom açılımını yapar.		2	0	1	0

		Soru	Doğru	Yanlış	Boş	Net	Başarı
Tarih-1		10	1	8	1	-1,00	% 0
Coğrafya-1		10	0	9	1	-2,25	% 0
Felsefe		5	1	3	1	0,25	% 5
Din Kült. ve Ahl. Bil.		5	1	4	0	0,00	% 0
<b>TYT Sosyal</b>		30	3	24	3	-3,00	% 0
Cevap Anahtarı	A	BDBADAADADEBECEACABCACBADCCDAD					
Cevaplarınız		cbB edbabbcbdadcdca eBbadaeed					

		S	D	Y	B%
<b>Tarih-1</b>		10	1	8	10
Anadolu daki ilk Türk siyasi teşekküllerinin birbirleriyle ve çevre devletlerle olan ilişkilerini uzlaşma ve çatışma bağla		2	0	2	0
Türklerin Anadolu da devletleşme sürecini etkileyen faktörleri açıklar.		5	1	3	20
Anadolu ya yapılan Türk göçlerinin sosyokültürel etkilerini analiz eder.		3	0	3	0
<b>Coğrafya-1</b>		10	0	9	0
Dünya nın tektonik oluşumunu açıklar.		3	0	3	0
Jeolojik zamanların özelliklerini tektonik olaylarla ilişkilendirerek açıklar.		2	0	2	0
İç kuvvetleri; yer şekillerinin oluşum sürecine etkileri açısından açıklar.		5	0	4	0
<b>Felsefe</b>		5	1	3	20
Felsefenin anlamını açıklar.		2	0	1	0
Felsefi düşüncenin özelliklerini açıklar.		2	1	1	50
Felsefenin insan ve toplum hayatı üzerindeki rolünü örneklerle açıklar.		1	0	1	0
<b>Din Kült. ve Ahl. Bil.</b>		5	1	4	20
Allah inancının insan hayatındaki yeri ve önemini yorumlar.		1	0	1	0
Allah ın varlığı ve birliği konusunda akli ve nakli delilleri analiz eder.		1	0	1	0
İsim ve sıfatlarının yansımalarıyla Allah'ı tanıır.		1	0	1	0
İnsanın özelliklerini ayetlerle açıklar.		2	1	1	50

		Soru	Doğru	Yanlış	Boş	Net	Başarı
Fizik		10	2	6	2	0,50	% 5
Kimya		10	2	7	1	0,25	% 3
Biyoloji		10	3	5	2	1,75	% 18
<b>TYT Fen</b>		30	7	18	5	2,50	% 8
Cevap Anahtarı	A	ACECEBEBADCCBEBDCDEEBEDDCCDAEE					
Cevaplarınız		Cacdd ccD bEBcdbeacBE abcdEa					

		S	D	Y	B%
<b>Fizik</b>		10	2	6	20
Elektrik akımı, direnç ve potansiyel farkı kavramlarını açıklar.		1	0	0	0
Kati bir iletkenin direncinin bağlı olduğu değişkenleri analiz eder.		3	1	2	33
Elektrik Akımı, direnç ve potansiyel farkı arasındaki ilişkileri analiz eder		6	1	4	17
<b>Kimya</b>		10	2	7	20
Kimyanın temel kanunlarını açıklar.		10	2	7	20
<b>Biyoloji</b>		10	3	5	30
Mitozu açıklar.		10	3	5	30

BATMAN / GERCÜŞ  
Gerçüş Anadolu Lisesi

10A - 521  
HANİFE KARDAŞ

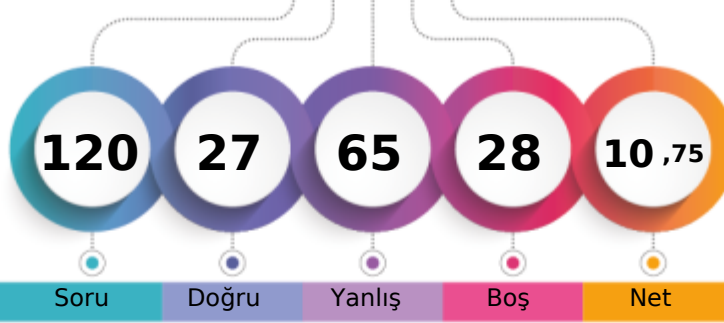

1. Öğrenci

Sizin yeriniz  
(41350.)

Sonuncu Öğrenci

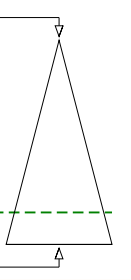

Soru

Doğru

Yanlış

Boş

Net

Şube

Kurum

İlçe

İl

Genel

Öğrenci Sıra No

15

94

94

101

41350 % 81,33

Sınava Katılan Öğrenci Sayısı

25

139

139

154

50844

		Soru	Doğru	Yanlış	Boş	Net	Başarı
<b>TYT Türkçe</b>		30	11	15	4	7,25	% 24
Cevap Anahtarı	B	EEADBCCDBDACBECEEBACACEBEDABDCB					
Cevaplarınız		dcAcBC DaDbbddeE CACdBcceeB B					

		S	D	Y	B%
<b>Türkçe</b>		30	11	15	37
Türk edebiyatını dönemlere ayırır.		2	0	2	0
Türk Edebiyatının Dönemleri		7	3	4	43
Yazının gelişimini ve Türklerin kullandığı alfabeleri bilir.		4	2	1	50
Söz Öbeklerinde Anlam		1	1	0	100
ANLATIM BİÇİMLERİ VE DÜŞÜNCEYİ GELİŞTİRME YOLLARI		2	1	1	50
Türkçenin Tarihi Gelişimi		2	1	1	50
Hikâyeyi tanımlar ve hikâyenin unsurlarını belirler.		2	1	0	50
Dede Korkut Hikâyeleri		1	0	0	0
Edebiyatın Tarih ve Dinle İlişkisi		1	1	0	100
Hazırlıklı konuşmanın aşamalarını bilir.		1	0	1	0
FİLİMSİ (EYLEMSİ)		1	1	0	100
Noktalama İşaretleri		2	0	2	0
Yazım Kuralları		2	0	2	0
HİKÂYE		1	0	0	0

		Soru	Doğru	Yanlış	Boş	Net	Başarı
<b>TYT Matematik</b>		30	4	14	12	0,50	% 2
Cevap Anahtarı	B	EDBCDDEDECCEBCEBBADCEDCDCCDBAC					
Cevaplarınız		dDeCeb eaCb ec B ea b a b					

		S	D	Y	B%
<b>Matematik-1</b>		30	4	14	13
n çeşit nesne ile oluşturulabilecek r li dizilişlerin (permütasyonların) kaç farklı şekilde yapılabileceğini hesaplar.		16	2	8	13
Sınırlı sayıda tekrarlayan nesnelerin dizilişlerini (permütasyonlarını) açıklayarak problemler çözer.		7	2	3	29
n elemanlı bir kümenin r tane elemanın kaç farklı şekilde seçilebileceğini hesaplar.		3	0	2	0
Binom açılımını yapar.		2	0	0	0
Olayların gerçekleşme sayısını toplama ve çarpma yöntemlerini kullanarak hesaplar.		2	0	1	0

		Soru	Doğru	Yanlış	Boş	Net	Başarı
Tarih-1		10	1	8	1	-1,00	% 0
Coğrafya-1		10	3	7	0	1,25	% 13
Felsefe		5	0	5	0	-1,25	% 0
Din Kült. ve Ahl. Bil.		5	3	2	0	2,50	% 50
<b>TYT Sosyal</b>		30	7	22	1	1,50	% 5
Cevap Anahtarı	B	BADAADADBDEBECACABCEEBADACDADCC					
Cevaplarınız		B abbeeeCbabbACAaacbcbbdbeADCa					

		S	D	Y	B%
<b>Tarih-1</b>		10	1	8	10
Türklerin Anadolu da devletleşme sürecini etkileyen faktörleri açıklar.		5	1	3	20
Anadolu ya yapılan Türk göçlerinin sosyokültürel etkilerini analiz eder.		3	0	3	0
Anadolu daki ilk Türk siyasi teşekküllerinin birbirleriyle ve çevre devletlerle olan ilişkilerini uzlaşma ve çarpışma bağla		2	0	2	0
<b>Coğrafya-1</b>		10	3	7	30
Dünya nın tektonik oluşumunu açıklar.		3	0	3	0
Jeolojik zamanların özelliklerini tektonik olaylarla ilişkilendirerek açıklar.		2	0	2	0
İç kuvvetleri; yer şekillerinin oluşum sürecine etkileri açısından açıklar.		5	3	2	60
<b>Felsefe</b>		5	0	5	0
Felsefi düşüncenin özelliklerini açıklar.		2	0	2	0
Felsefenin insan ve toplum hayatı üzerindeki rolünü örneklerle açıklar.		1	0	1	0
Felsefenin anlamını açıklar.		2	0	2	0
<b>Din Kült. ve Ahl. Bil.</b>		5	3	2	60
İsim ve sıfatlarının yansımalarıyla Allah'ı tanıır.		1	0	1	0
İnsanın özelliklerini ayetlerle açıklar.		2	2	0	100
Allah inancının insan hayatındaki yeri ve önemi yorumlar.		1	1	0	100
Allah ın varlığı ve birliği konusunda akli ve nakli delilleri analiz eder.		1	0	1	0

		Soru	Doğru	Yanlış	Boş	Net	Başarı
Fizik		10	2	4	4	1,00	% 10
Kimya		10	0	4	6	-1,00	% 0
Biyoloji		10	3	6	1	1,50	% 15
<b>TYT Fen</b>		30	5	14	11	1,50	% 5
Cevap Anahtarı	B	EECBEBADACEBDCDDEECDDCCDAEEBE					
Cevaplarınız		ad d BA ac ea ba CbbAaaeeE					

		S	D	Y	B%
<b>Fizik</b>		10	2	4	20
Kati bir iletkenin direncinin bağlı olduğu değişkenleri analiz eder.		3	0	3	0
Elektrik Akımı, direnç ve potansiyel farkı arasındaki ilişkiyi analiz eder		6	2	1	33
Elektrik akımı, direnç ve potansiyel farkı kavramlarını açıklar.		1	0	0	0
<b>Kimya</b>		10	0	4	0
Kimyanın temel kanunlarını açıklar.		10	0	4	0
<b>Biyoloji</b>		10	3	6	30
Mitozu açıklar.		10	3	6	30

BATMAN / GERCÜŞ  
Gerçüş Anadolu Lisesi

10A - 308  
HİLAL MUTLU

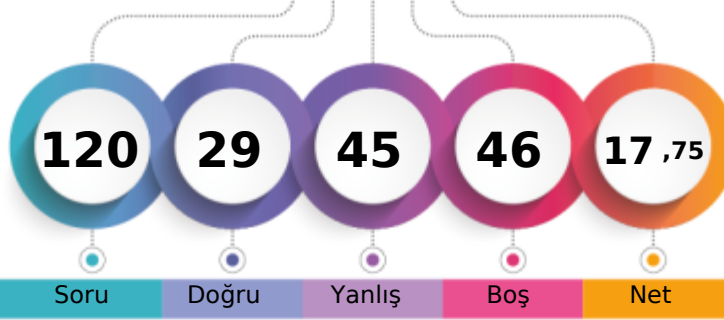

1. Öğrenci

Sizin yeriniz  
(36726.)

Sonuncu Öğrenci

Soru

Doğru

Yanlış

Boş

Net

Şube

Kurum

İlçe

İl

Genel

Öğrenci Sıra No

10

71

71

78

36726 % 72,23

Sınava Katılan Öğrenci Sayısı

25

139

139

154

50844

	Soru	Doğru	Yanlış	Boş	Net	Başarı
<b>TYT Türkçe</b>	<b>30</b>	<b>11</b>	<b>11</b>	<b>8</b>	<b>8,25</b>	<b>% 28</b>
Cevap Anahtarı	A	CBEEADBCDBDACBECEEBCEBEBEDABD				
Cevaplarınız		CBcE BCdDBa b ac CbCdBcc Bc				

	S	D	Y	B%
<b>Türkçe</b>	<b>30</b>	<b>11</b>	<b>11</b>	<b>37</b>
HİKÂYE	1	1	0	100
Türk Edebiyatının Dönemleri	4	3	1	75
Türk edebiyatını dönemlere ayırır.	2	0	2	0
	7	4	0	57
Yazının gelişimini ve Türklerin kullandığı alfabeleri bilir.	1	1	0	100
Söz Öbeklerinde Anlam	2	0	1	0
ANLATIM BİÇİMLERİ VE DÜŞÜNCEYİ GELİŞTİRME YOLLARI	1	0	1	0
Türkçenin Tarihi Gelişimi	2	0	1	0
Hikâyeyi tanımlar ve hikâyenin unsurlarını belirler.	2	0	1	0
Dede Korkut Hikâyeleri	1	0	0	0
Edebiyatın Tarih ve Dinle İlişkisi	1	1	0	100
Hazirlikli konuşmanın aşamalarını bilir.	1	0	1	0
FİLİMLİ (EYLEMSİ)	1	1	0	100
Noktalama İşaretleri	2	0	1	0
Yazım Kuralları	2	0	2	0

	Soru	Doğru	Yanlış	Boş	Net	Başarı
<b>TYT Matematik</b>	<b>30</b>	<b>4</b>	<b>14</b>	<b>12</b>	<b>0,50</b>	<b>% 2</b>
Cevap Anahtarı	A	ACEBDCDEDECCBCEBBADCEDCDCDCDB				
Cevaplarınız		baceB ae cCb ac B b aaC b				

	S	D	Y	B%
<b>Matematik-1</b>	<b>30</b>	<b>4</b>	<b>14</b>	<b>13</b>
Olayların gerçekleşme sayısını toplama ve çarpma yöntemlerini kullanarak hesaplar.	2	0	2	0
n çeşit nesne ile oluşturulabilecek r li dizilişlerin (permütasyonların) kaç farklı şekilde yapılabileceğini hesaplar.	16	2	8	13
Sınırlı sayıda tekrarlayan nesnelerin dizilişlerini (permütasyonlarını) açıklayarak problemler çözer.	7	2	3	29
n elemanlı bir kümenin r tane elemanının kaç farklı şekilde seçilebileceğini hesaplar.	3	0	1	0
Binom açılımını yapar.	2	0	0	0

	Soru	Doğru	Yanlış	Boş	Net	Başarı
<b>Tarih-1</b>	<b>10</b>	<b>2</b>	<b>2</b>	<b>6</b>	<b>1,50</b>	<b>% 15</b>
<b>Coğrafya-1</b>	<b>10</b>	<b>3</b>	<b>4</b>	<b>3</b>	<b>2,00</b>	<b>% 20</b>
<b>Felsefe</b>	<b>5</b>	<b>2</b>	<b>2</b>	<b>1</b>	<b>1,50</b>	<b>% 30</b>
<b>Din Kült. ve Ahl. Bil.</b>	<b>5</b>	<b>2</b>	<b>1</b>	<b>2</b>	<b>1,75</b>	<b>% 35</b>
<b>TYT Sosyal</b>	<b>30</b>	<b>9</b>	<b>9</b>	<b>12</b>	<b>6,75</b>	<b>% 23</b>
Cevap Anahtarı	A	BDBADAADADEEBECACABCACBADCCDAD				
Cevaplarınız		c c D DbdB aA Ac A Bba aDA				

	S	D	Y	B%
<b>Tarih-1</b>	<b>10</b>	<b>2</b>	<b>2</b>	<b>20</b>
Anadolu daki ilk Türk siyasi teşekküllerinin birbirleriyle ve çevre devletlerle olan ilişkilerini uzlaşma ve çatışma bağla	2	0	1	0
Türklerin Anadolu da devletleşme sürecini etkileyen faktörleri açıklar.	5	1	1	20
Anadolu ya yapılan Türk göçlerinin sosyokültürel etkilerini analiz eder.	3	1	0	33
<b>Coğrafya-1</b>	<b>10</b>	<b>3</b>	<b>4</b>	<b>30</b>
Dünya nın tektonik oluşumunu açıklar.	3	1	2	33
Jeolojik zamanların özelliklerini tektonik olaylarla ilişkilendirerek açıklar.	2	0	1	0
İç kuvvetleri; yer şekillerinin oluşum sürecine etkileri açısından açıklar.	5	2	1	40
<b>Felsefe</b>	<b>5</b>	<b>2</b>	<b>2</b>	<b>40</b>
Felsefenin anlamını açıklar.	2	1	0	50
Felsefi düşüncenin özelliklerini açıklar.	2	1	1	50
Felsefenin insan ve toplum hayatı üzerindeki rolünü örneklerle açıklar.	1	0	1	0
<b>Din Kült. ve Ahl. Bil.</b>	<b>5</b>	<b>2</b>	<b>1</b>	<b>40</b>
Allah inancının insan hayatındaki yeri ve önemini yorumlar.	1	0	0	0
Allah ın varlığı ve birliği konusunda akli ve nakli delilleri analiz eder.	1	0	1	0
İsim ve sıfatlarının yansımalarıyla Allah'ı tanıır.	1	1	0	100
İnsanın özelliklerini ayetlerle açıklar.	2	1	0	50

	Soru	Doğru	Yanlış	Boş	Net	Başarı
<b>Fizik</b>	<b>10</b>	<b>0</b>	<b>4</b>	<b>6</b>	<b>-1,00</b>	<b>% 0</b>
<b>Kimya</b>	<b>10</b>	<b>2</b>	<b>1</b>	<b>7</b>	<b>1,75</b>	<b>% 18</b>
<b>Biyoloji</b>	<b>10</b>	<b>3</b>	<b>6</b>	<b>1</b>	<b>1,50</b>	<b>% 15</b>
<b>TYT Fen</b>	<b>30</b>	<b>5</b>	<b>11</b>	<b>14</b>	<b>2,25</b>	<b>% 8</b>
Cevap Anahtarı	A	ACECEBEBADCCBEBDCDEEBEDDCCDAEE				
Cevaplarınız		a b c b C e D aEDDeebda				

	S	D	Y	B%
<b>Fizik</b>	<b>10</b>	<b>0</b>	<b>4</b>	<b>0</b>
Elektrik akımı, direnç ve potansiyel farkı kavramlarını açıklar.	1	0	0	0
Kati bir iletkenin direncinin bağlı olduğu değişkenleri analiz eder.	3	0	1	0
Elektrik Akımı, direnç ve potansiyel farkı arasındaki ilişkileri analiz eder	6	0	3	0
<b>Kimya</b>	<b>10</b>	<b>2</b>	<b>1</b>	<b>20</b>
Kimyanın temel kanunlarını açıklar.	10	2	1	20
<b>Biyoloji</b>	<b>10</b>	<b>3</b>	<b>6</b>	<b>30</b>
Mitozu açıklar.	10	3	6	30



BATMAN / GERCÜŞ  
Gerçüş Anadolu Lisesi

10A - 433  
HÜLYA SONGÜR

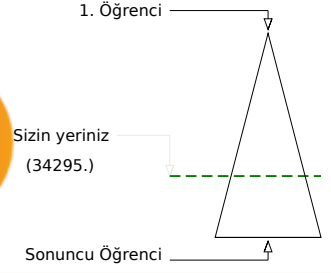
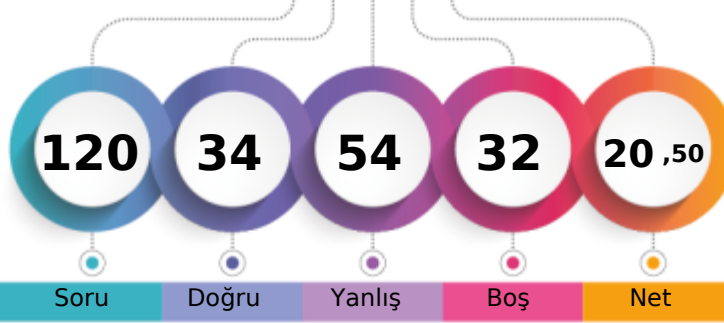

Soru Doğru Yanlış Boş Net

Şube Kurum İlçe İl Genel

Öğrenci Sıra No 8 61 61 66 34295 % 67,45

Sınava Katılan Öğrenci Sayısı 25 139 139 154 50844

		Soru	Doğru	Yanlış	Boş	Net	Başarı
<b>TYT Türkçe</b>		30	15	11	4	12,25	% 41
Cevap Anahtarı	B	EEADBCCDBDACBECEEBACACEBEDABDCB					
Cevaplarınız		EEAbBeeDBacBEdeEceC CdBEDc B					

	S	D	Y	B%
<b>Türkçe</b>	30	15	11	50
Türk edebiyatını dönemlere ayırır.	2	1	1	50
Türk Edebiyatının Dönemleri	7	5	1	71
Yazının gelişimini ve Türklerin kullandığı alfabeleri bilir.	4	2	2	50
Söz Öbeklerinde Anlam	1	1	0	100
ANLATIM BİÇİMLERİ VE DÜŞÜNCEYİ GELİŞTİRME YOLLARI	2	0	2	0
Türkçenin Tarihi Gelişimi	1	0	1	0
Hikâyeyi tanımlar ve hikâyenin unsurlarını belirler.	2	1	1	50
Dede Korkut Hikâyeleri	1	0	1	0
Edebiyatın Tarih ve Dinle İlişkisi	1	1	0	100
Hazırlıklı konuşmanın aşamalarını bilir.	1	0	1	0
FİLİMSİ (EYLEMSİ)	1	1	0	100
Noktalama İşaretleri	2	1	1	50
Yazım Kuralları	2	1	0	50
HİKÂYE	1	0	0	0

		Soru	Doğru	Yanlış	Boş	Net	Başarı
<b>TYT Matematik</b>		30	3	18	9	-1,50	% 0
Cevap Anahtarı	B	EDBCDDEDECCBCEBBADCEDCDCCDBAC					
Cevaplarınız		caBaab aaCa aa ea bbe abeA					

	S	D	Y	B%
<b>Matematik-1</b>	30	3	18	10
n çeşit nesne ile oluşturulabilecek r li dizilişlerin (permütasyonların) kaç farklı şekilde yapılabileceğini hesaplar.	16	1	13	6
Sınırlı sayıda tekrarlayan nesnelerin dizilişlerini (permütasyonlarını) açıklayarak problemler çözer.	7	1	3	14
n elemanlı bir kümenin r tane elemanının kaç farklı şekilde seçilebileceğini hesaplar.	3	0	2	0
Binom açılımını yapar.	2	0	0	0
Olayların gerçekleşme sayısını toplama ve çarpma yöntemlerini kullanarak hesaplar.	2	1	0	50

	Soru	Doğru	Yanlış	Boş	Net	Başarı	
Tarih-1	10	1	6	3	-0,50	% 0	
Coğrafya-1	10	5	4	1	4,00	% 40	
Felsefe	5	2	2	1	1,50	% 30	
Din Kült. ve Ahl. Bil.	5	3	1	1	2,75	% 55	
<b>TYT Sosyal</b>	<b>30</b>	<b>11</b>	<b>13</b>	<b>6</b>	<b>7,75</b>	<b>% 26</b>	
Cevap Anahtarı	B	BADAADADDBECACABCEEBADACDADCC					
Cevaplarınız		aeb e bBaBECEdc aEB aAb AbCC					

	S	D	Y	B%
<b>Tarih-1</b>	10	1	6	10
Türklerin Anadolu da devletleşme sürecini etkileyen faktörleri açıklar.	5	0	3	0
Anadolu ya yapılan Türk göçlerinin sosyokültürel etkilerini analiz eder.	3	0	2	0
Anadolu daki ilk Türk siyasi teşekküllerinin birbirleriyle ve çevre devletlerle olan ilişkilerini uzlaşma ve çarpışma bağla	2	1	1	50
<b>Coğrafya-1</b>	10	5	4	50
Dünya nın tektonik oluşumunu açıklar.	3	2	1	67
Jeolojik zamanların özelliklerini tektonik olaylarla ilişkilendirerek açıklar.	2	2	0	100
İç kuvvetleri; yer şekillerinin oluşum sürecine etkileri açısından açıklar.	5	1	3	20
<b>Felsefe</b>	5	2	2	40
Felsefi düşüncenin özelliklerini açıklar.	2	1	1	50
Felsefenin insan ve toplum hayatı üzerindeki rolünü örneklerle açıklar.	1	0	0	0
Felsefenin anlamını açıklar.	2	1	1	50
<b>Din Kült. ve Ahl. Bil.</b>	5	3	1	60
İsim ve sıfatlarının yansımalarıyla Allah'ı tanıır.	1	0	0	0
İnsanın özelliklerini ayetlerle açıklar.	2	1	1	50
Allah inancının insan hayatındaki yeri ve önemini yorumlar.	1	1	0	100
Allah ın varlığı ve birliği konusunda aklı ve nakli delilleri analiz eder.	1	1	0	100

	Soru	Doğru	Yanlış	Boş	Net	Başarı	
Fizik	10	2	1	7	1,75	% 18	
Kimya	10	0	5	5	-1,25	% 0	
Biyoloji	10	3	6	1	1,50	% 15	
<b>TYT Fen</b>	<b>30</b>	<b>5</b>	<b>12</b>	<b>13</b>	<b>2,00</b>	<b>% 7</b>	
Cevap Anahtarı	B	EECBEBADACEBDCDDEECDDCCDAEEBE					
Cevaplarınız		BA a daeab DbCbcd dE					

	S	D	Y	B%
<b>Fizik</b>	10	2	1	20
Kati bir iletkenin direncinin bağlı olduğu değişkenleri analiz eder.	3	0	1	0
Elektrik Akımı, direnç ve potansiyel farkı arasındaki ilişkiyi analiz eder	6	2	0	33
Elektrik akımı, direnç ve potansiyel farkı kavramlarını açıklar.	1	0	0	0
<b>Kimya</b>	10	0	5	0
Kimyanın temel kanunlarını açıklar.	10	0	5	0
<b>Biyoloji</b>	10	3	6	30
Mitozu açıklar.	10	3	6	30



BATMAN / GERCÜŞ  
Gerçüş Anadolu Lisesi

10A - 312  
İLHAM SÖĞÜT

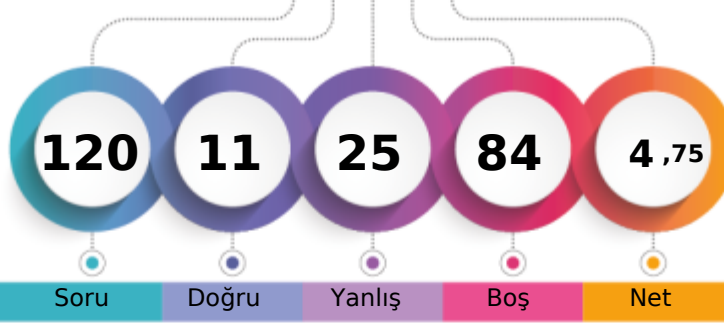

1. Öğrenci

Sizin yeriniz  
(45978.)

Sonuncu Öğrenci

Soru

Doğru

Yanlış

Boş

Net

Şube

Kurum

İlçe

İl

Genel

Öğrenci Sıra No

21

124

124

134

45978 % 90,43

Sınava Katılan Öğrenci Sayısı

25

139

139

154

50844

		Soru	Doğru	Yanlış	Boş	Net	Başarı
<b>TYT Türkçe</b>		30	7	7	16	5,25	% 18
Cevap Anahtarı	B	EEADBCCDBDACBECEEBACBEBDABDCB					
Cevaplarınız		dc	eB	DBDe	dd	Ea	B B

	S	D	Y	B%
<b>Türkçe</b>	30	7	7	23
Türk edebiyatını dönemlere ayırır.	2	0	1	0
Türk Edebiyatının Dönemleri	7	2	2	29
Yazının gelişimini ve Türklerin kullandığı alfabeleri bilir.	4	2	0	50
Söz Öbeklerinde Anlam	1	1	0	100
ANLATIM BİÇİMLERİ VE DÜŞÜNCEYİ GELİŞTİRME YOLLARI	2	1	1	50
Türkçenin Tarihi Gelişimi	1	0	0	0
Hikâyeyi tanımlar ve hikâyenin unsurlarını belirler.	2	0	2	0
Dede Korkut Hikâyeleri	2	0	2	0
Edebiyatın Tarih ve Dinle İlişkisi	1	0	0	0
Hazırlıklı konuşmanın aşamalarını bilir.	1	1	0	100
FİLİMSİ (EYLEMSİ)	1	0	1	0
Noktalama İşaretleri	2	0	0	0
Yazım Kuralları	2	0	0	0
HİKÂYE	1	0	0	0

		Soru	Doğru	Yanlış	Boş	Net	Başarı
<b>TYT Matematik</b>		30	0	5	25	-1,25	% 0
Cevap Anahtarı	B	EDBCDDEDECCBCEBBADCEDCDCCDBAC					
Cevaplarınız		bb	c	c		b	

	S	D	Y	B%
<b>Matematik-1</b>	30	0	5	0
n çeşit nesne ile oluşturulabilecek r li dizilişlerin (permütasyonların) kaç farklı şekilde yapılabileceğini hesaplar.	16	0	2	0
Sınırlı sayıda tekrarlayan nesnelerin dizilişlerini (permütasyonlarını) açıklayarak problemler çözer.	7	0	1	0
n elemanlı bir kümenin r tane elemanının kaç farklı şekilde seçilebileceğini hesaplar.	3	0	1	0
Binom açılımını yapar.	2	0	0	0
Olayların gerçekleşme sayısını toplama ve çarpma yöntemlerini kullanarak hesaplar.	2	0	1	0

		Soru	Doğru	Yanlış	Boş	Net	Başarı
<b>Tarih-1</b>		10	2	1	7	1,75	% 18
<b>Coğrafya-1</b>		10	0	6	4	-1,50	% 0
<b>Felsefe</b>		5	1	2	2	0,50	% 10
<b>Din Kült. ve Ahl. Bil.</b>		5	0	1	4	-0,25	% 0
<b>TYT Sosyal</b>		30	3	10	17	0,50	% 2
Cevap Anahtarı	B	BADAADADDBBECACABCEEBADACDADCC					
Cevaplarınız		D	eB	dd	dc	db	cAe b

	S	D	Y	B%
<b>Tarih-1</b>	10	2	1	20
Türklerin Anadolu da devletleşme sürecini etkileyen faktörleri açıklar.	5	1	0	20
Anadolu ya yapılan Türk göçlerinin sosyokültürel etkilerini analiz eder.	3	0	1	0
Anadolu daki ilk Türk siyasi teşekküllerinin birbirleriyle ve çevre devletlerle olan ilişkilerini uzlaşma ve çarpışma bağla	2	1	0	50
<b>Coğrafya-1</b>	10	0	6	0
Dünya nın tektonik oluşumunu açıklar.	3	0	1	0
Jeolojik zamanların özelliklerini tektonik olaylarla ilişkilendirerek açıklar.	2	0	2	0
İç kuvvetleri; yer şekillerinin oluşum sürecine etkileri açısından açıklar.	5	0	3	0
<b>Felsefe</b>	5	1	2	20
Felsefi düşüncenin özelliklerini açıklar.	2	0	1	0
Felsefenin insan ve toplum hayatı üzerindeki rolünü örneklerle açıklar.	1	0	0	0
Felsefenin anlamını açıklar.	2	1	1	50
<b>Din Kült. ve Ahl. Bil.</b>	5	0	1	0
İsim ve sıfatlarının yansımalarıyla Allah'ı tanıır.	1	0	0	0
İnsanın özelliklerini ayetlerle açıklar.	2	0	1	0
Allah inancının insan hayatındaki yeri ve önemini yorumlar.	1	0	0	0
Allah ın varlığı ve birliği konusunda aklı ve nakli delilleri analiz eder.	1	0	0	0

		Soru	Doğru	Yanlış	Boş	Net	Başarı
<b>Fizik</b>		10	0	1	9	-0,25	% 0
<b>Kimya</b>		10	0	2	8	-0,50	% 0
<b>Biyoloji</b>		10	1	0	9	1,00	% 10
<b>TYT Fen</b>		30	1	3	26	0,25	% 1
Cevap Anahtarı	B	EECBEBADACEBDCDDEECCDDCCDAEEBE					
Cevaplarınız		ece		C			

	S	D	Y	B%
<b>Fizik</b>	10	0	1	0
Kati bir iletkenin direncinin bağlı olduğu değişkenleri analiz eder.	3	0	1	0
Elektrik Akımı, direnç ve potansiyel farkı arasındaki ilişkiyi analiz eder	6	0	0	0
Elektrik akımı, direnç ve potansiyel farkı kavramlarını açıklar.	1	0	0	0
<b>Kimya</b>	10	0	2	0
Kimyanın temel kanunlarını açıklar.	10	0	2	0
<b>Biyoloji</b>	10	1	0	10
Mitozu açıklar.	10	1	0	10

BATMAN / GERCÜŞ  
Gerçüş Anadolu Lisesi

10A - 268  
KAVAK L

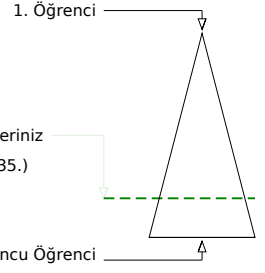
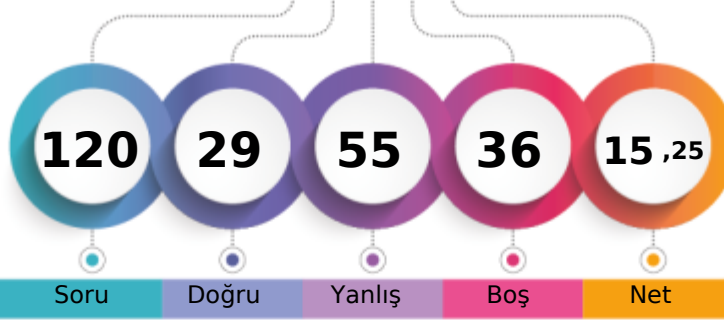

Soru Doğru Yanlış Boş Net

Şube Kurum İlçe İl Genel

Öğrenci Sıra No 12 83 83 90 39635 % 77,95

Sınava Katılan Öğrenci Sayısı 25 139 139 154 50844

		Soru	Doğru	Yanlış	Boş	Net	Başarı
<b>TYT Türkçe</b>		30	12	15	3	8,25	% 28
Cevap Anahtarı	B	EEADBCCDBDACBECEEEBCACEBEDABDCB					
Cevaplarınız		dEAcBC c DebddEbaCACdBcDeeb B					

	S	D	Y	B%
<b>Türkçe</b>	30	12	15	40
Türk edebiyatını dönemlere ayırır.	2	0	2	0
Türk Edebiyatının Dönemleri	7	4	3	57
Yazının gelişimini ve Türklerin kullandığı alfabeleri bilir.	4	2	0	50
Söz Öbeklerinde Anlam	1	0	1	0
ANLATIM BİÇİMLERİ VE DÜŞÜNCEYİ GELİŞTİRME YOLLARI	2	1	1	50
Türkçenin Tarihi Gelişimi	1	0	1	0
Hikâyeyi tanımlar ve hikâyenin unsurlarını belirler.	2	1	1	50
Dede Korkut Hikâyeleri	2	1	1	50
Edebiyatın Tarih ve Dinle İlişkisi	1	1	0	100
Hazırlıklı konuşmanın aşamalarını bilir.	1	0	1	0
FİLİMSİ (EYLEMSİ)	1	1	0	100
Noktalama İşaretleri	2	0	2	0
Yazım Kuralları	2	1	1	50
HİKÂYE	1	0	0	0

		Soru	Doğru	Yanlış	Boş	Net	Başarı
<b>TYT Matematik</b>		30	1	8	21	-1,00	% 0
Cevap Anahtarı	B	EDBCDDEDECCBCEBBADCEDDCDCDBAC					
Cevaplarınız		bee ec e aE d					

	S	D	Y	B%
<b>Matematik-1</b>	30	1	8	3
n çeşit nesne ile oluşturulabilecek r li dizilişlerin (permütasyonların) kaç farklı şekilde yapılabileceğini hesaplar.	16	0	7	0
Sınırlı sayıda tekrarlayan nesnelerin dizilişlerini (permütasyonlarını) açıklayarak problemler çözer.	7	1	1	14
n elemanlı bir kümenin r tane elemanın kaç farklı şekilde seçilebileceğini hesaplar.	3	0	0	0
Binom açılımını yapar.	2	0	0	0
Olayların gerçekleşme sayısını toplama ve çarpma yöntemlerini kullanarak hesaplar.	2	0	0	0

		Soru	Doğru	Yanlış	Boş	Net	Başarı
<b>Tarih-1</b>		10	1	8	1	-1,00	% 0
<b>Coğrafya-1</b>		10	4	6	0	2,50	% 25
<b>Felsefe</b>		5	1	4	0	0,00	% 0
<b>Din Kült. ve Ahl. Bil.</b>		5	2	3	0	1,25	% 25
<b>TYT Sosyal</b>		30	8	21	1	2,75	% 9
Cevap Anahtarı	B	BADAADADDBECACABCEEBADACDADCC					
Cevaplarınız		e aAbeecbabbACAabcEcbbaAaADba					

	S	D	Y	B%
<b>Tarih-1</b>	10	1	8	10
Türklerin Anadolu da devletleşme sürecini etkileyen faktörleri açıklar.	5	1	3	20
Anadolu ya yapılan Türk göçlerinin sosyokültürel etkilerini analiz eder.	3	0	3	0
Anadolu daki ilk Türk siyasi teşekküllerinin birbirleriyle ve çevre devletlerle olan ilişkilerini uzlaşma ve çatışma bağla	2	0	2	0
<b>Coğrafya-1</b>	10	4	6	40
Dünya nın tektonik oluşumunu açıklar.	3	1	2	33
Jeolojik zamanların özelliklerini tektonik olaylarla ilişkilendirerek açıklar.	2	0	2	0
İç kuvvetleri; yer şekillerinin oluşum sürecine etkileri açısından açıklar.	5	3	2	60
<b>Felsefe</b>	5	1	4	20
Felsefi düşüncenin özelliklerini açıklar.	2	0	2	0
Felsefenin insan ve toplum hayatı üzerindeki rolünü örneklerle açıklar.	1	0	1	0
Felsefenin anlamını açıklar.	2	1	1	50
<b>Din Kült. ve Ahl. Bil.</b>	5	2	3	40
İsim ve sıfatlarının yansımalarıyla Allah'ı tanıır.	1	0	1	0
İnsanın özelliklerini ayetlerle açıklar.	2	2	0	100
Allah inancının insan hayatındaki yeri ve önemini yorumlar.	1	0	1	0
Allah ın varlığı ve birliği konusunda aklı ve nakli delilleri analiz eder.	1	0	1	0

		Soru	Doğru	Yanlış	Boş	Net	Başarı
<b>Fizik</b>		10	3	2	5	2,50	% 25
<b>Kimya</b>		10	0	4	6	-1,00	% 0
<b>Biyoloji</b>		10	5	5	0	3,75	% 38
<b>TYT Fen</b>		30	8	11	11	5,25	% 18
Cevap Anahtarı	B	EECBEBADACEBDCDDEECCDDCCDAEEBE					
Cevaplarınız		dEBA ace e baDCbbAaaBE					

	S	D	Y	B%
<b>Fizik</b>	10	3	2	30
Katı bir iletkenin direncinin bağlı olduğu değişkenleri analiz eder.	3	0	2	0
Elektrik Akımı, direnç ve potansiyel farkı arasındaki ilişkiyi analiz eder	6	3	0	50
Elektrik akımı, direnç ve potansiyel farkı kavramlarını açıklar.	1	0	0	0
<b>Kimya</b>	10	0	4	0
Kimyanın temel kanunlarını açıklar.	10	0	4	0
<b>Biyoloji</b>	10	5	5	50
Mitozu açıklar.	10	5	5	50

BATMAN / GERCÜŞ  
Gerçüş Anadolu Lisesi

10A - 292  
M EMİN ŞİMŞEK

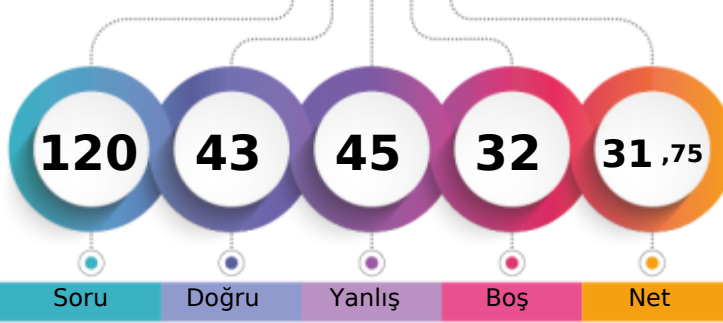

1. Öğrenci

Sizin yeriniz  
(26310.)

Sonuncu Öğrenci

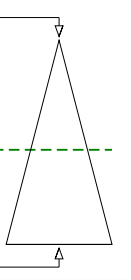

Soru Doğru Yanlış Boş Net

Şube Kurum İlçe İl Genel

Öğrenci Sıra No 2 30 30 33 26310 % 51,75

Sınava Katılan Öğrenci Sayısı 25 139 139 154 50844

	Soru	Doğru	Yanlış	Boş	Net	Başarı
<b>TYT Türkçe</b>	<b>30</b>	<b>16</b>	<b>14</b>	<b>0</b>	<b>12,50</b>	<b>% 42</b>
Cevap Anahtarı	A	CBEEADBCCBDBACBECEEBCEBEBDABD				
Cevaplarınız		eBEcAcBaCDBaAbdEaEbaCdCcBEcdBD				

	S	D	Y	B%
<b>Türkçe</b>	<b>30</b>	<b>16</b>	<b>14</b>	<b>53</b>
HİKÂYE	1	0	1	0
Türk Edebiyatının Dönemleri	4	3	1	75
Türk edebiyatını dönemlere ayırır.	2	1	1	50
Yazının gelişimini ve Türklerin kullandığı alfabeleri bilir.	7	5	2	71
Söz Öbeklerinde Anlam	1	1	0	100
ANLATIM BİÇİMLERİ VE DÜŞÜNCEYİ GELİŞTİRME YOLLARI	2	1	1	50
Türkçenin Tarihi Gelişimi	1	0	1	0
Hikâyeyi tanımlar ve hikâyenin unsurlarını belirler.	2	0	2	0
Dede Korkut Hikâyeleri	2	1	1	50
Edebiyatın Tarih ve Dinle İlişkisi	1	0	1	0
Hazirlikli konuşmanın aşamalarını bilir.	1	1	0	100
FİLİLMİSİ (EYLEMSİ)	2	1	1	50
Noktalama İşaretleri	1	1	0	100
Yazım Kuralları	2	1	1	50

	Soru	Doğru	Yanlış	Boş	Net	Başarı
<b>TYT Matematik</b>	<b>30</b>	<b>2</b>	<b>9</b>	<b>19</b>	<b>-0,25</b>	<b>% 0</b>
Cevap Anahtarı	A	ACEDBCDEDECCBCEBBADCEDCDCDCDB				
Cevaplarınız		c d B a cCb c c e b				

	S	D	Y	B%
<b>Matematik-1</b>	<b>30</b>	<b>2</b>	<b>9</b>	<b>7</b>
Olayların gerçekleşme sayısını toplama ve çarpma yöntemlerini kullanarak hesaplar.	2	0	1	0
n çeşit nesne ile oluşturulabilecek r li dizilişlerin (permütasyonların) kaç farklı şekilde yapılabileceğini hesaplar.	16	1	5	6
Sınırlı sayıda tekrarlayan nesnelerin dizilişlerini (permütasyonlarını) açıklayarak problemler çözer.	7	1	2	14
n elemanlı bir kümenin r tane elemanının kaç farklı şekilde seçilebileceğini hesaplar.	3	0	1	0
Binom açılımını yapar.	2	0	0	0

	Soru	Doğru	Yanlış	Boş	Net	Başarı
Tarih-1	10	6	3	1	5,25	% 53
Coğrafya-1	10	6	3	1	5,25	% 53
Felsefe	5	3	2	0	2,50	% 50
Din Kült. ve Ahl. Bil.	5	3	2	0	2,50	% 50
<b>TYT Sosyal</b>	<b>30</b>	<b>18</b>	<b>10</b>	<b>2</b>	<b>15,50</b>	<b>% 52</b>
Cevap Anahtarı	A	BDBADAADADEEBECACABCACBADCCDAD				
Cevaplarınız		BbdAD eDADaEBEdAdAB AbBAeeCbAD				

	S	D	Y	B%
<b>Tarih-1</b>	<b>10</b>	<b>6</b>	<b>3</b>	<b>60</b>
Anadolu daki ilk Türk siyasi teşekküllerinin birbirleriyle ve çevre devletlerle olan ilişkilerini uzlaşma ve çatışma bağla	2	1	1	50
Türklerin Anadolu da devletleşme sürecini etkileyen faktörleri açıklar.	5	3	1	60
Anadolu ya yapılan Türk göçlerinin sosyokültürel etkilerini analiz eder.	3	2	1	67
<b>Coğrafya-1</b>	<b>10</b>	<b>6</b>	<b>3</b>	<b>60</b>
Dünya nın tektonik oluşumunu açıklar.	3	2	1	67
Jeolojik zamanların özelliklerini tektonik olaylarla ilişkilendirerek açıklar.	2	1	1	50
İç kuvvetleri; yer şekillerinin oluşum sürecine etkileri açısından açıklar.	5	3	1	60
<b>Felsefe</b>	<b>5</b>	<b>3</b>	<b>2</b>	<b>60</b>
Felsefenin anlamını açıklar.	2	1	1	50
Felsefi düşüncenin özelliklerini açıklar.	2	1	1	50
Felsefenin insan ve toplum hayatı üzerindeki rolünü örneklerle açıklar.	1	1	0	100
<b>Din Kült. ve Ahl. Bil.</b>	<b>5</b>	<b>3</b>	<b>2</b>	<b>60</b>
Allah inancının insan hayatındaki yeri ve önemini yorumlar.	1	0	1	0
Allah ın varlığı ve birliği konusunda akli ve nakli delilleri analiz eder.	1	1	0	100
İsim ve sıfatlarının yansımalarıyla Allah'ı tanıır.	1	0	1	0
İnsanın özelliklerini ayetlerle açıklar.	2	2	0	100

	Soru	Doğru	Yanlış	Boş	Net	Başarı
Fizik	10	1	4	5	0,00	% 0
Kimya	10	1	3	6	0,25	% 3
Biyoloji	10	5	5	0	3,75	% 38
<b>TYT Fen</b>	<b>30</b>	<b>7</b>	<b>12</b>	<b>11</b>	<b>4,00</b>	<b>% 13</b>
Cevap Anahtarı	A	ACEECBEBADCCBBDCEDEEBEDDCCDAEE				
Cevaplarınız		dC e cb ce D bdEcDCdaAdE				

	S	D	Y	B%
<b>Fizik</b>	<b>10</b>	<b>1</b>	<b>4</b>	<b>10</b>
Elektrik akımı, direnç ve potansiyel farkı kavramlarını açıklar.	1	0	1	0
Kati bir iletkenin direncinin bağlı olduğu değişkenleri analiz eder.	3	1	1	33
Elektrik Akımı, direnç ve potansiyel farkı arasındaki ilişkileri analiz eder	6	0	2	0
<b>Kimya</b>	<b>10</b>	<b>1</b>	<b>3</b>	<b>10</b>
Kimyanın temel kanunlarını açıklar.	10	1	3	10
<b>Biyoloji</b>	<b>10</b>	<b>5</b>	<b>5</b>	<b>50</b>
Mitozu açıklar.	10	5	5	50

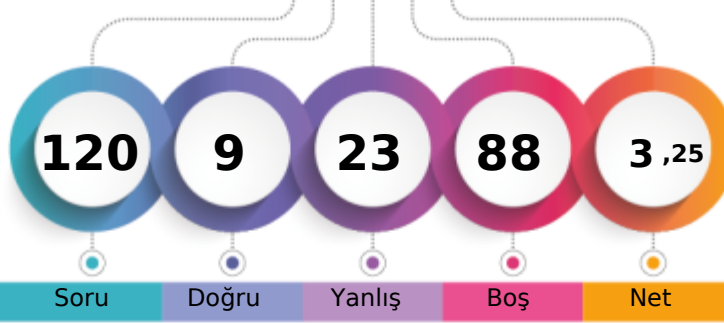

117,223 % 90,50

BATMAN / GERCÜŞ  
Gerçüş Anadolu Lisesi10A - 539  
MEHMET ENSAR ÇOBAN

1. Öğrenci

Sizin yeriniz  
(46014.)

Sonuncu Öğrenci

Şube

Kurum

İlçe

İl

Genel

Öğrenci Sıra No

22

125

125

135

46014 % 90,50

Sınava Katılan Öğrenci Sayısı

25

139

139

154

50844

		Soru	Doğru	Yanlış	Boş	Net	Başarı
<b>TYT Türkçe</b>		30	5	5	20	3,75	% 13
Cevap Anahtarı	A	CBEEADBCDBDACBECEEBCEBCEBEDABD					
Cevaplarınız		Bac	cB	DBa	a	D	

	S	D	Y	B%
<b>Türkçe</b>	30	5	5	17
HİKÂYE	1	0	0	0
Türk Edebiyatının Dönemleri	4	2	0	50
Türk edebiyatını dönemlere ayırır.	2	0	1	0
Yazının gelişimini ve Türklerin kullandığı alfabeleri bilir.	7	1	2	14
Söz Öbeklerinde Anlam	1	1	0	100
ANLATIM BİÇİMLERİ VE DÜŞÜNCEYİ GELİŞTİRME YOLLARI	2	0	1	0
Türkçenin Tarihi Gelişimi	1	0	0	0
Hikâyeyi tanımlar ve hikâyenin unsurlarını belirler.	2	0	0	0
Dede Korkut Hikâyeleri	1	0	1	0
Edebiyatın Tarih ve Dinle İlişkisi	1	0	0	0
Hazirlikli konuşmanın aşamalarını bilir.	1	0	0	0
FİLİMSİ (EYLEMSİ)	1	0	0	0
Noktalama İşaretleri	2	0	0	0
Yazım Kuralları	2	1	0	50

		Soru	Doğru	Yanlış	Boş	Net	Başarı
<b>TYT Matematik</b>		30	2	5	23	0,75	% 3
Cevap Anahtarı	A	ACEBDCDEDECCBCEBBADCEDCDCDCDB					
Cevaplarınız		b	bb	a	Ca	B	

	S	D	Y	B%
<b>Matematik-1</b>	30	2	5	7
Olayların gerçekleşme sayısını toplama ve çarpma yöntemlerini kullanarak hesaplar.	2	0	1	0
n çeşit nesne ile oluşturulabilecek r li dizilişlerin (permütasyonların) kaç farklı şekilde yapılabileceğini hesaplar.	16	1	3	6
Sınırlı sayıda tekrarlayan nesnelerin dizilişlerini (permütasyonlarını) açıklayarak problemler çözer.	7	1	1	14
n elemanlı bir kümenin r tane elemanının kaç farklı şekilde seçilebileceğini hesaplar.	3	0	0	0
Binom açılımını yapar.	2	0	0	0

		Soru	Doğru	Yanlış	Boş	Net	Başarı
Tarih-1		10	1	2	7	0,50	% 5
Coğrafya-1		10	1	5	4	-0,25	% 0
Felsefe		5	0	0	5	0,00	% 0
Din Kült. ve Ahl. Bil.		5	0	1	4	-0,25	% 0
<b>TYT Sosyal</b>		30	2	8	20	0,00	% 0
Cevap Anahtarı	A	BDBADAADADEBECEACABCACBADCCDDAD					
Cevaplarınız	B	e	ed	cE	âde	d	

	S	D	Y	B%
<b>Tarih-1</b>	10	1	2	10
Anadolu daki ilk Türk siyasi teşekküllerinin birbirleriyle ve çevre devletlerle olan ilişkilerini uzlaşma ve çatışma bağla	2	1	0	50
Türklerin Anadolu da devletleşme sürecini etkileyen faktörleri açıklar.	5	0	1	0
Anadolu ya yapılan Türk göçlerinin sosyokültürel etkilerini analiz eder.	3	0	1	0
<b>Coğrafya-1</b>	10	1	5	10
Dünya nın tektonik oluşumunu açıklar.	3	0	2	0
Jeolojik zamanların özelliklerini tektonik olaylarla ilişkilendirerek açıklar.	2	1	0	50
İç kuvvetleri; yer şekillerinin oluşum sürecine etkileri açısından açıklar.	5	0	3	0
<b>Felsefe</b>	5	0	0	0
Felsefenin anlamını açıklar.	2	0	0	0
Felsefi düşüncenin özelliklerini açıklar.	2	0	0	0
Felsefenin insan ve toplum hayatı üzerindeki rolünü örneklerle açıklar.	1	0	0	0
<b>Din Kült. ve Ahl. Bil.</b>	5	0	1	0
Allah inancının insan hayatındaki yeri ve önemini yorumlar.	1	0	0	0
Allah ın varlığı ve birliği konusunda akli ve nakli delilleri analiz eder.	1	0	1	0
İsim ve sıfatlarının yansımalarıyla Allah'ı tanıır.	1	0	0	0
İnsanın özelliklerini ayetlerle açıklar.	2	0	0	0

		Soru	Doğru	Yanlış	Boş	Net	Başarı
Fizik		10	0	3	7	-0,75	% 0
Kimya		10	0	0	10	0,00	% 0
Biyoloji		10	0	2	8	-0,50	% 0
<b>TYT Fen</b>		30	0	5	25	-1,25	% 0
Cevap Anahtarı	A	ACECEBEBADCCBBDCEBDEBDDCCDAEE					
Cevaplarınız		ec	a		eb		

	S	D	Y	B%
<b>Fizik</b>	10	0	3	0
Elektrik akımı, direnç ve potansiyel farkı kavramlarını açıklar.	1	0	0	0
Kati bir iletkenin direncinin bağlı olduğu değişkenleri analiz eder.	3	0	2	0
Elektrik Akımı, direnç ve potansiyel farkı arasındaki ilişkiyi analiz eder	6	0	1	0
<b>Kimya</b>	10	0	0	0
Kimyanın temel kanunlarını açıklar.	10	0	0	0
<b>Biyoloji</b>	10	0	2	0
Mitozu açıklar.	10	0	2	0

BATMAN / GERCÜŞ  
Gerçüş Anadolu Lisesi

10A - 248  
MERVE TEKİN

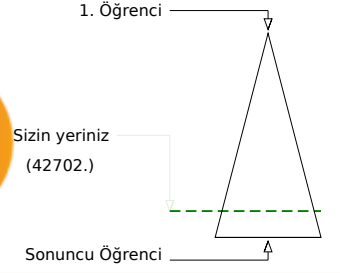
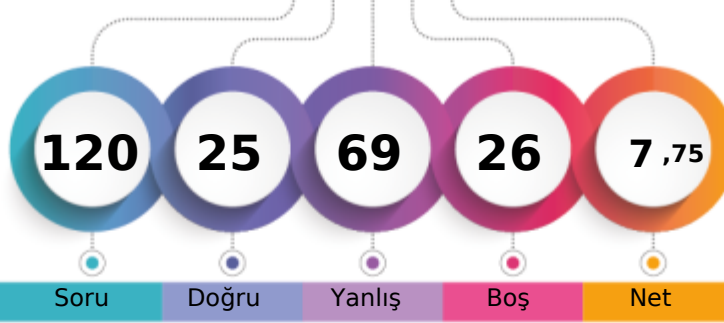

Soru Doğru Yanlış Boş Net

Şube Kurum İlçe İl Genel

Öğrenci Sıra No 18 105 105 112 42702 % 83,99

Sınava Katılan Öğrenci Sayısı 25 139 139 154 50844

		Soru	Doğru	Yanlış	Boş	Net	Başarı
<b>TYT Türkçe</b>		30	9	16	5	5,00	% 17
Cevap Anahtarı	B	EEADBCCDBDACBECEEBACACEBEDABDCB					
Cevaplarınız		dcADBC eBebddEadEdCAa aa ca e					

	S	D	Y	B%
<b>Türkçe</b>	30	9	16	30
Türk edebiyatını dönemlere ayırır.	2	0	2	0
Türk Edebiyatının Dönemleri	7	4	3	57
Yazının gelişimini ve Türklerin kullandığı alfabeleri bilir.	4	2	1	50
Söz Öbeklerinde Anlam	1	0	1	0
ANLATIM BİÇİMLERİ VE DÜŞÜNCEYİ GELİŞTİRME YOLLARI	2	0	2	0
Türkçenin Tarihi Gelişimi	1	0	1	0
Hikâyeyi tanımlar ve hikâyenin unsurlarını belirler.	2	1	1	50
Dede Korkut Hikâyeleri	2	1	1	50
Edebiyatın Tarih ve Dinle İlişkisi	1	1	0	100
Hazırlıklı konuşmanın aşamalarını bilir.	1	0	0	0
FİLİMSİ (EYLEMSİ)	1	0	1	0
Noktalama İşaretleri	2	0	2	0
Yazım Kuralları	2	0	0	0
HİKÂYE	1	0	0	0

		Soru	Doğru	Yanlış	Boş	Net	Başarı
<b>TYT Matematik</b>		30	6	15	9	2,25	% 8
Cevap Anahtarı	B	EDBCDDEDECCBCEBBADCEDCDDCCDBAC					
Cevaplarınız		bdDd adDb d CaBeAaC e eb b b					

	S	D	Y	B%
<b>Matematik-1</b>	30	6	15	20
n çeşit nesne ile oluşturulabilecek r li dizilişlerin (permütasyonların) kaç farklı şekilde yapılabileceğini hesaplar.	16	2	9	13
Sınırlı sayıda tekrarlayan nesnelerin dizilişlerini (permütasyonlarını) açıklayarak problemler çözer.	7	2	3	29
n elemanlı bir kümenin r tane elemanının kaç farklı şekilde seçilebileceğini hesaplar.	3	2	1	67
Binom açılımını yapar.	2	0	1	0
Olayların gerçekleşme sayısını toplama ve çarpma yöntemlerini kullanarak hesaplar.	2	0	1	0

	Soru	Doğru	Yanlış	Boş	Net	Başarı	
Tarih-1	10	3	4	3	2,00	% 20	
Coğrafya-1	10	1	6	3	-0,50	% 0	
Felsefe	5	0	5	0	-1,25	% 0	
Din Kült. ve Ahl. Bil.	5	2	3	0	1,25	% 25	
<b>TYT Sosyal</b>	<b>30</b>	<b>6</b>	<b>18</b>	<b>6</b>	<b>1,50</b>	<b>% 5</b>	
Cevap Anahtarı	B	BADAADADDBECACABCEEBADACDADCC					
Cevaplarınız		B Ddb cDe e Cd ee bdadcdbbADda					

	S	D	Y	B%
<b>Tarih-1</b>	10	3	4	30
Türklerin Anadolu da devletleşme sürecini etkileyen faktörleri açıklar.	5	2	1	40
Anadolu ya yapılan Türk göçlerinin sosyokültürel etkilerini analiz eder.	3	1	2	33
Anadolu daki ilk Türk siyasi teşekküllerinin birbirleriyle ve çevre devletlerle olan ilişkilerini uzlaşma ve çatışma bağla	2	0	1	0
<b>Coğrafya-1</b>	10	1	6	10
Dünya nın tektonik oluşumunu açıklar.	3	0	3	0
Jeolojik zamanların özelliklerini tektonik olaylarla ilişkilendirerek açıklar.	2	1	0	50
İç kuvvetleri; yer şekillerinin oluşum sürecine etkileri açısından açıklar.	5	0	3	0
<b>Felsefe</b>	5	0	5	0
Felsefi düşüncenin özelliklerini açıklar.	2	0	2	0
Felsefenin insan ve toplum hayatı üzerindeki rolünü örneklerle açıklar.	1	0	1	0
Felsefenin anlamını açıklar.	2	0	2	0
<b>Din Kült. ve Ahl. Bil.</b>	5	2	3	40
İsim ve sıfatlarının yansımalarıyla Allah'ı tanıır.	1	0	1	0
İnsanın özelliklerini ayetlerle açıklar.	2	2	0	100
Allah inancının insan hayatındaki yeri ve önemini yorumlar.	1	0	1	0
Allah ın varlığı ve birliği konusunda akli ve nakli delilleri analiz eder.	1	0	1	0

	Soru	Doğru	Yanlış	Boş	Net	Başarı	
Fizik	10	1	7	2	-0,75	% 0	
Kimya	10	0	6	4	-1,50	% 0	
Biyoloji	10	3	7	0	1,25	% 13	
<b>TYT Fen</b>	<b>30</b>	<b>4</b>	<b>20</b>	<b>6</b>	<b>-1,00</b>	<b>% 0</b>	
Cevap Anahtarı	B	EECEBEBADACEBDCDDEECCDDCCDAEEBE					
Cevaplarınız		Ecdddc b dd db cb aabCbDcaadE					

	S	D	Y	B%
<b>Fizik</b>	10	1	7	10
Kati bir iletkenin direncinin bağlı olduğu değişkenleri analiz eder.	3	1	2	33
Elektrik Akımı, direnç ve potansiyel farkı arasındaki ilişkiyi analiz eder	6	0	5	0
Elektrik akımı, direnç ve potansiyel farkı kavramlarını açıklar.	1	0	0	0
<b>Kimya</b>	10	0	6	0
Kimyanın temel kanunlarını açıklar.	10	0	6	0
<b>Biyoloji</b>	10	3	7	30
Mitozu açıklar.	10	3	7	30



179,810 % 58,78

BATMAN / GERCÜŞ  
Gerçüş Anadolu Lisesi

10A - 300  
METHİYE ÖNER

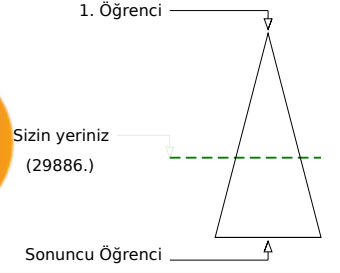
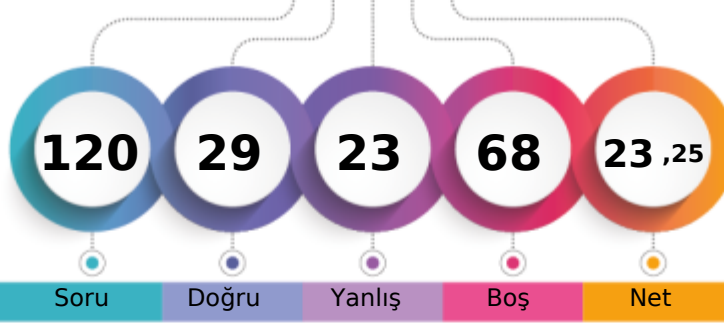

Şube	Kurum	İlçe	İl	Genel
Öğrenci Sıra No	3	42	42	29886 % 58,78
Sınava Katılan Öğrenci Sayısı	25	139	139	154 50844

	Soru	Doğru	Yanlış	Boş	Net	Başarı
<b>TYT Türkçe</b>	<b>30</b>	<b>16</b>	<b>9</b>	<b>5</b>	<b>13,75</b>	<b>% 46</b>
Cevap Anahtarı	B	EEADBCCDBDACBECEEBACBEBADABDCB				
Cevaplarınız		EeAcBeeDBD dcEdEbaCA EBED B C				

	S	D	Y	B%
<b>Türkçe</b>	<b>30</b>	<b>16</b>	<b>9</b>	<b>53</b>
Türk edebiyatını dönemlere ayırır.	2	1	1	50
Türk Edebiyatının Dönemleri	7	4	2	57
Yazının gelişimini ve Türklerin kullandığı alfabeleri bilir.	4	1	2	25
Söz Öbeklerinde Anlam	1	1	0	100
ANLATIM BİÇİMLERİ VE DÜŞÜNCEYİ GELİŞTİRME YOLLARI	2	1	0	50
Türkçenin Tarihi Gelişimi	1	0	1	0
Hikâyeyi tanımlar ve hikâyenin unsurlarını belirler.	2	1	1	50
Dede Korkut Hikâyeleri	2	1	1	50
Edebiyatın Tarih ve Dinle İlişkisi	1	0	1	0
Hazırlıklı konuşmanın aşamalarını bilir.	1	1	0	100
FİLİMLİ (EYLEMSİ)	1	1	0	100
Noktalama İşaretleri	2	1	0	50
Yazım Kuralları	2	1	0	50
HİKÂYE	2	1	0	50

	Soru	Doğru	Yanlış	Boş	Net	Başarı
<b>TYT Matematik</b>	<b>30</b>	<b>1</b>	<b>2</b>	<b>27</b>	<b>0,50</b>	<b>% 2</b>
Cevap Anahtarı	B	EDBCDDEDECCBCEBBADCEDCDCCDBAC				
Cevaplarınız		d e A				

	S	D	Y	B%
<b>Matematik-1</b>	<b>30</b>	<b>1</b>	<b>2</b>	<b>3</b>
n çeşit nesne ile oluşturulabilecek r li dizilişlerin (permütasyonların) kaç farklı şekilde yapılabileceğini hesaplar.	16	0	1	0
Sınırlı sayıda tekrarlayan nesnelerin dizilişlerini (permütasyonlarını) açıklayarak problemler çözer.	7	0	1	0
n elemanlı bir kümenin r tane elemanının kaç farklı şekilde seçilebileceğini hesaplar.	3	0	0	0
Binom açılımını yapar.	2	0	0	0
Olayların gerçekleşme sayısını toplama ve çarpma yöntemlerini kullanarak hesaplar.	2	1	0	50

	Soru	Doğru	Yanlış	Boş	Net	Başarı
Tarih-1	10	3	5	2	1,75	% 18
Coğrafya-1	10	3	4	3	2,00	% 20
Felsefe	5	3	1	1	2,75	% 55
Din Kült. ve Ahl. Bil.	5	3	1	1	2,75	% 55
<b>TYT Sosyal</b>	<b>30</b>	<b>12</b>	<b>11</b>	<b>7</b>	<b>9,25</b>	<b>% 31</b>
Cevap Anahtarı	B	BADAADADDBECACABCEEBADACDADCC				
Cevaplarınız		dA dcDecB cEd CcB c BAbA bA CC				

	S	D	Y	B%
<b>Tarih-1</b>	<b>10</b>	<b>3</b>	<b>5</b>	<b>30</b>
Türklerin Anadolu da devletleşme sürecini etkileyen faktörleri açıklar.	5	2	2	40
Anadolu ya yapılan Türk göçlerinin sosyokültürel etkilerini analiz eder.	3	0	3	0
Anadolu daki ilk Türk siyasi teşekküllerinin birbirleriyle ve çevre devletlerle olan ilişkilerini uzlaşma ve çarpışma bağla	2	1	0	50
<b>Coğrafya-1</b>	<b>10</b>	<b>3</b>	<b>4</b>	<b>30</b>
Dünya nın tektonik oluşumunu açıklar.	3	0	2	0
Jeolojik zamanların özelliklerini tektonik olaylarla ilişkilendirerek açıklar.	2	1	1	50
İç kuvvetleri; yer şekillerinin oluşum sürecine etkileri açısından açıklar.	5	2	1	40
<b>Felsefe</b>	<b>5</b>	<b>3</b>	<b>1</b>	<b>60</b>
Felsefi düşüncenin özelliklerini açıklar.	2	1	1	50
Felsefenin insan ve toplum hayatı üzerindeki rolünü örneklerle açıklar.	1	1	0	100
Felsefenin anlamını açıklar.	2	1	0	50
<b>Din Kült. ve Ahl. Bil.</b>	<b>5</b>	<b>3</b>	<b>1</b>	<b>60</b>
İsim ve sıfatlarının yansımalarıyla Allah'ı tanıır.	1	0	1	0
İnsanın özelliklerini ayetlerle açıklar.	2	1	0	50
Allah inancının insan hayatındaki yeri ve önemini yorumlar.	1	1	0	100
Allah ın varlığı ve birliği konusunda aklı ve nakli delilleri analiz eder.	1	1	0	100

	Soru	Doğru	Yanlış	Boş	Net	Başarı
Fizik	10	0	0	10	0,00	% 0
Kimya	10	0	1	9	-0,25	% 0
Biyoloji	10	0	0	10	0,00	% 0
<b>TYT Fen</b>	<b>30</b>	<b>0</b>	<b>1</b>	<b>29</b>	<b>-0,25</b>	<b>% 0</b>
Cevap Anahtarı	B	EECBEBADACEBDCDDEECDDCCDAEEBE				
Cevaplarınız		c				

	S	D	Y	B%
<b>Fizik</b>	<b>10</b>	<b>0</b>	<b>0</b>	<b>0</b>
Kati bir iletkenin direncinin bağlı olduğu değişkenleri analiz eder.	3	0	0	0
Elektrik Akımı, direnç ve potansiyel farkı arasındaki ilişkiyi analiz eder	6	0	0	0
Elektrik akımı, direnç ve potansiyel farkı kavramlarını açıklar.	1	0	0	0
<b>Kimya</b>	<b>10</b>	<b>0</b>	<b>1</b>	<b>0</b>
Kimyanın temel kanunlarını açıklar.	10	0	1	0
<b>Biyoloji</b>	<b>10</b>	<b>0</b>	<b>0</b>	<b>0</b>
Mitozu açıklar.	10	0	0	0

BATMAN / GERCÜŞ  
Gerçüş Anadolu Lisesi

10A - 260  
MIHRİBAN GÖK

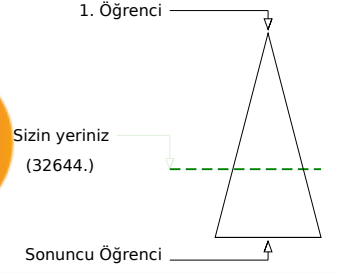
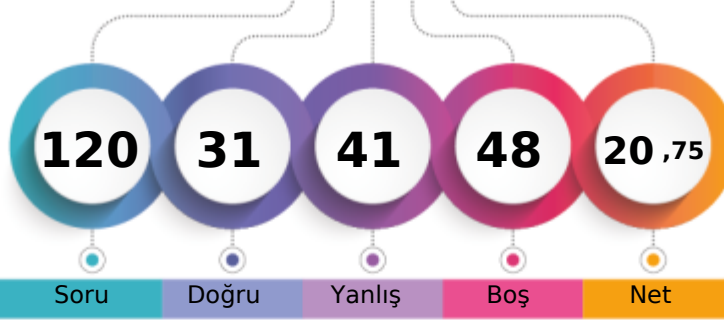

Soru Doğru Yanlış Boş Net

Şube Kurum İlçe İl Genel

Öğrenci Sıra No 7 51 51 55 32644 % 64,20

Sınava Katılan Öğrenci Sayısı 25 139 139 154 50844

		Soru	Doğru	Yanlış	Boş	Net	Başarı
<b>TYT Türkçe</b>		30	15	11	4	12,25	% 41
Cevap Anahtarı	A	CBEEADBCDBDACBECEEBCEBEBDABD					
Cevaplarınız		BEEAbBeecBacbcE EE CAaEB cABb					

S	D	Y	B%
30	15	11	50
<b>Türkçe</b>			
HİKÂYE			
1	0	0	0
Türk Edebiyatının Dönemleri			
4	2	2	50
Türk edebiyatını dönemlere ayırır.			
2	1	0	50
7	5	2	71
Yazının gelişimini ve Türklerin kullandığı alfabeleri bilir.			
1	0	1	0
Söz Öbeklerinde Anlam			
2	0	2	0
ANLATIM BİÇİMLERİ VE DÜŞÜNCEYİ GELİŞTİRME YOLLARI			
1	0	1	0
Türkçenin Tarihi Gelişimi			
2	1	1	50
Hikâyeyi tanımlar ve hikâyenin unsurlarını belirler.			
2	2	0	100
Dede Korkut Hikâyeleri			
1	0	0	0
Edebiyatın Tarih ve Dinle İlişkisi			
1	1	0	100
Hazırlıklı konuşmanın aşamalarını bilir.			
1	1	0	100
FİLİMLİ (EYLEMSİ)			
1	1	0	100
Noktalama İşaretleri			
2	1	0	50
Yazım Kuralları			
2	0	2	0

		Soru	Doğru	Yanlış	Boş	Net	Başarı
<b>TYT Matematik</b>		30	2	7	21	0,25	% 1
Cevap Anahtarı	A	ACEDBCDEDECCBCEBBADCEDCDCDCDB					
Cevaplarınız		c B ab aC c a b					

S	D	Y	B%
30	2	7	7
<b>Matematik-1</b>			
Olayların gerçekleşme sayısını toplama ve çarpma yöntemlerini kullanarak hesaplar.			
2	0	1	0
n çeşit nesne ile oluşturulabilecek r li dizilişlerin (permütasyonların) kaç farklı şekilde yapılabileceğini hesaplar.			
16	1	3	6
Sınırlı sayıda tekrarlayan nesnelerin dizilişlerini (permütasyonlarını) açıklayarak problemler çözer.			
7	1	2	14
n elemanlı bir kümenin r tane elemanının kaç farklı şekilde seçilebileceğini hesaplar.			
3	0	1	0
Binom açılımını yapar.			
2	0	0	0

		Soru	Doğru	Yanlış	Boş	Net	Başarı
Tarih-1		10	3	6	1	1,50	% 15
Coğrafya-1		10	3	6	1	1,50	% 15
Felsefe		5	1	4	0	0,00	% 0
Din Kült. ve Ahl. Bil.		5	4	1	0	3,75	% 75
<b>TYT Sosyal</b>		30	11	17	2	6,75	% 23
Cevap Anahtarı	A	BDBADAADADEBECEACABCACBADCCDAD					
Cevaplarınız		B dAebdDeccdEcecbB AbabaCCbAD					

S	D	Y	B%
10	3	6	30
<b>Tarih-1</b>			
Anadolu daki ilk Türk siyasi teşekküllerinin birbirleriyle ve çevre devletlerle olan ilişkilerini uzlaşma ve çatışma bağla			
2	1	0	50
Türklerin Anadolu da devletleşme sürecini etkileyen faktörleri açıklar.			
5	2	3	40
Anadolu ya yapılan Türk göçlerinin sosyokültürel etkilerini analiz eder.			
3	0	3	0
<b>Coğrafya-1</b>			
Dünya nın tektonik oluşumunu açıklar.			
3	0	3	0
Jeolojik zamanların özelliklerini tektonik olaylarla ilişkilendirerek açıklar.			
2	2	0	100
İç kuvvetleri; yer şekillerinin oluşum sürecine etkileri açısından açıklar.			
5	1	3	20
<b>Felsefe</b>			
Felsefenin anlamını açıklar.			
2	1	1	50
Felsefi düşüncenin özelliklerini açıklar.			
2	0	2	0
Felsefenin insan ve toplum hayatı üzerindeki rolünü örneklerle açıklar.			
1	0	1	0
<b>Din Kült. ve Ahl. Bil.</b>			
Allah inancının insan hayatındaki yeri ve önemini yorumlar.			
5	4	1	80
Allah ın varlığı ve birliği konusunda akli ve nakli delilleri analiz eder.			
1	1	0	100
İsim ve sıfatlarının yansımalarıyla Allah'ı tanıır.			
1	0	1	0
İnsanın özelliklerini ayetlerle açıklar.			
2	2	0	100

		Soru	Doğru	Yanlış	Boş	Net	Başarı
Fizik		10	0	0	10	0,00	% 0
Kimya		10	0	1	9	-0,25	% 0
Biyoloji		10	3	5	2	1,75	% 18
<b>TYT Fen</b>		30	3	6	21	1,50	% 5
Cevap Anahtarı	A	ACECEBEBADCCBBDCEDEBEBEDDCCDAEE					
Cevaplarınız		c eE aC eAac					

S	D	Y	B%
10	0	0	0
<b>Fizik</b>			
Elektrik akımı, direnç ve potansiyel farkı kavramlarını açıklar.			
1	0	0	0
Kati bir iletkenin direncinin bağlı olduğu değişkenleri analiz eder.			
3	0	0	0
Elektrik Akımı, direnç ve potansiyel farkı arasındaki ilişkileri analiz eder			
6	0	0	0
<b>Kimya</b>			
Kimyanın temel kanunlarını açıklar.			
10	0	1	0
<b>Biyoloji</b>			
Mitozu açıklar.			
10	3	5	30



BATMAN / GERCÜŞ  
Gerçüş Anadolu Lisesi

10A - 263  
MİZGİN TAMKAN

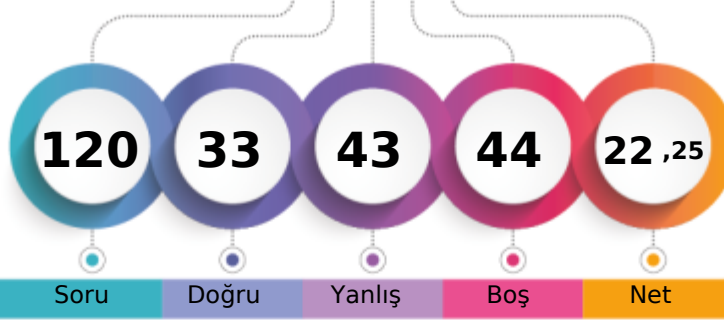

1. Öğrenci

Sizin yeriniz  
(32381.)

Sonuncu Öğrenci

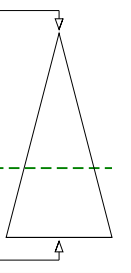

Soru Doğru Yanlış Boş Net

Şube Kurum İlçe İl Genel

Öğrenci Sıra No 6 49 49 52 32381 % 63,69

Sınava Katılan Öğrenci Sayısı 25 139 139 154 50844

	Soru	Doğru	Yanlış	Boş	Net	Başarı
<b>TYT Türkçe</b>	<b>30</b>	<b>12</b>	<b>11</b>	<b>7</b>	<b>9,25</b>	<b>% 31</b>
Cevap Anahtarı	A CBEEADBCDBDACBECEEBCEBEBEDABD					
Cevaplarınız	CBdc cB daBDAC aEç CbeEB adB					

	S	D	Y	B%
<b>Türkçe</b>	<b>30</b>	<b>12</b>	<b>11</b>	<b>40</b>
HİKÂYE	1	1	0	100
Türk Edebiyatının Dönemleri	4	2	1	50
Türk edebiyatını dönemlere ayırır.	2	0	2	0
Yazının gelişimini ve Türklerin kullandığı alfabeleri bilir.	7	2	3	29
Söz Öbeklerinde Anlam	1	0	1	0
ANLATIM BİÇİMLERİ VE DÜŞÜNCEYİ GELİŞTİRME YOLLARI	2	2	0	100
Türkçenin Tarihi Gelişimi	1	1	0	100
Hikâyeyi tanımlar ve hikâyenin unsurlarını belirler.	2	0	1	0
Dede Korkut Hikâyeleri	2	1	1	50
Edebiyatın Tarih ve Dinle İlişkisi	1	0	0	0
Hazirlikli konuşmanın aşamalarını bilir.	1	1	0	100
FİLİLMİSİ (EYLEMSİ)	1	1	0	100
Noktalama İşaretleri	2	0	1	0
Yazım Kuralları	2	0	1	0

	Soru	Doğru	Yanlış	Boş	Net	Başarı
<b>TYT Matematik</b>	<b>30</b>	<b>4</b>	<b>9</b>	<b>17</b>	<b>1,75</b>	<b>% 6</b>
Cevap Anahtarı	A ACEDBCDEDECCBCEBBADCEDCDCDCDB					
Cevaplarınız	Abaade a a Cd B e C					

	S	D	Y	B%
<b>Matematik-1</b>	<b>30</b>	<b>4</b>	<b>9</b>	<b>13</b>
Olayların gerçekleşme sayısını toplama ve çarpma yöntemlerini kullanarak hesaplar.	2	1	1	50
n çeşit nesne ile oluşturulabilecek r li dizilişlerin (permütasyonların) kaç farklı şekilde yapılabileceğini hesaplar.	16	1	6	6
Sınırlı sayıda tekrarlayan nesnelerin dizilişlerini (permütasyonlarını) açıklayarak problemler çözer.	7	2	1	29
n elemanlı bir kümenin r tane elemanının kaç farklı şekilde seçilebileceğini hesaplar.	3	0	1	0
Binom açılımını yapar.	2	0	0	0

	Soru	Doğru	Yanlış	Boş	Net	Başarı
Tarih-1	10	4	4	2	3,00	% 30
Coğrafya-1	10	2	4	4	1,00	% 10
Felsefe	5	2	3	0	1,25	% 25
Din Kült. ve Ahl. Bil.	5	3	2	0	2,50	% 50
<b>TYT Sosyal</b>	<b>30</b>	<b>11</b>	<b>13</b>	<b>6</b>	<b>7,75</b>	<b>% 26</b>
Cevap Anahtarı	A BDBADAADADEBECEACABCACBADCCDAD					
Cevaplarınız	BaBa deD eEEc bd e AdBeaCaDAb					

	S	D	Y	B%
<b>Tarih-1</b>	<b>10</b>	<b>4</b>	<b>4</b>	<b>40</b>
Anadolu daki ilk Türk siyasi teşekküllerinin birbirleriyle ve çevre devletlerle olan ilişkilerini uzlaşma ve çatışma bağla	2	1	1	50
Türklerin Anadolu da devletleşme sürecini etkileyen faktörleri açıklar.	5	3	1	60
Anadolu ya yapılan Türk göçlerinin sosyokültürel etkilerini analiz eder.	3	0	2	0
<b>Coğrafya-1</b>	<b>10</b>	<b>2</b>	<b>4</b>	<b>20</b>
Dünya nın tektonik oluşumunu açıklar.	3	2	1	67
Jeolojik zamanların özelliklerini tektonik olaylarla ilişkilendirerek açıklar.	2	0	1	0
İç kuvvetleri; yer şekillerinin oluşum sürecine etkileri açısından açıklar.	5	0	2	0
<b>Felsefe</b>	<b>5</b>	<b>2</b>	<b>3</b>	<b>40</b>
Felsefenin anlamını açıklar.	2	1	1	50
Felsefi düşüncenin özelliklerini açıklar.	2	1	1	50
Felsefenin insan ve toplum hayatı üzerindeki rolünü örneklerle açıklar.	1	0	1	0
<b>Din Kült. ve Ahl. Bil.</b>	<b>5</b>	<b>3</b>	<b>2</b>	<b>60</b>
Allah inancının insan hayatındaki yeri ve önemini yorumlar.	1	1	0	100
Allah ın varlığı ve birliği konusunda akli ve nakli delilleri analiz eder.	1	0	1	0
İsim ve sıfatlarının yansımalarıyla Allah'ı tanıır.	1	1	0	100
İnsanın özelliklerini ayetlerle açıklar.	2	1	1	50

	Soru	Doğru	Yanlış	Boş	Net	Başarı
Fizik	10	4	2	4	3,50	% 35
Kimya	10	0	4	6	-1,00	% 0
Biyoloji	10	2	4	4	1,00	% 10
<b>TYT Fen</b>	<b>30</b>	<b>6</b>	<b>10</b>	<b>14</b>	<b>3,50</b>	<b>% 12</b>
Cevap Anahtarı	A ACECEBEBADCCBEBDCDEEBEDDCCDAEE					
Cevaplarınız	CEEde A ce d aeE cCb b					

	S	D	Y	B%
<b>Fizik</b>	<b>10</b>	<b>4</b>	<b>2</b>	<b>40</b>
Elektrik akımı, direnç ve potansiyel farkı kavramlarını açıklar.	1	0	0	0
Kati bir iletkenin direncinin bağlı olduğu değişkenleri analiz eder.	3	2	1	67
Elektrik Akımı, direnç ve potansiyel farkı arasındaki ilişkiyi analiz eder	6	2	1	33
<b>Kimya</b>	<b>10</b>	<b>0</b>	<b>4</b>	<b>0</b>
Kimyanın temel kanunlarını açıklar.	10	0	4	0
<b>Biyoloji</b>	<b>10</b>	<b>2</b>	<b>4</b>	<b>20</b>
Mitozu açıklar.	10	2	4	20



BATMAN / GERCÜŞ  
Gerçüş Anadolu Lisesi

10A - 301  
MNESİM YAVUZ

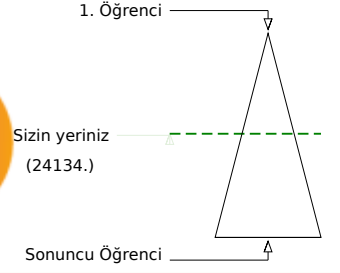
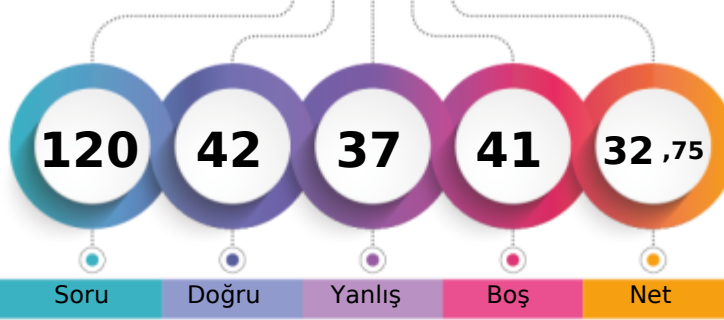

Soru Doğru Yanlış Boş Net

	Şube	Kurum	İlçe	İl	Genel
Öğrenci Sıra No	1	24	24	26	24134 % 47,47
Sınava Katılan Öğrenci Sayısı	25	139	139	154	50844

	Soru	Doğru	Yanlış	Boş	Net	Başarı
<b>TYT Türkçe</b>	<b>30</b>	<b>17</b>	<b>7</b>	<b>6</b>	<b>15,25</b>	<b>% 51</b>
Cevap Anahtarı	B	EEADBCCDBDACBECEEBACACEBEDABDCB				
Cevaplarınız		EeAcB CDBabbBE E CdCEBd B CB				

	S	D	Y	B%
<b>Türkçe</b>	<b>30</b>	<b>17</b>	<b>7</b>	<b>57</b>
Türk edebiyatını dönemlere ayırır.	2	1	0	50
Türk Edebiyatının Dönemleri	7	5	2	71
Yazının gelişimini ve Türklerin kullandığı alfabeleri bilir.	4	3	0	75
Söz Öbeklerinde Anlam	1	1	0	100
ANLATIM BİÇİMLERİ VE DÜŞÜNCEYİ GELİŞTİRME YOLLARI	2	0	2	0
Türkçenin Tarihi Gelişimi	1	0	1	0
Hikâyeyi tanımlar ve hikâyenin unsurlarını belirler.	2	1	1	50
Dede Korkut Hikâyeleri	2	1	0	50
Edebiyatın Tarih ve Dinle İlişkisi	1	0	0	0
Hazırlıklı konuşmanın aşamalarını bilir.	1	1	0	100
FİLİMSİ (EYLEMSİ)	1	1	0	100
Noktalama İşaretleri	2	0	1	0
Yazım Kuralları	2	1	0	50
HİKÂYE	1	1	0	100

	Soru	Doğru	Yanlış	Boş	Net	Başarı
<b>TYT Matematik</b>	<b>30</b>	<b>2</b>	<b>8</b>	<b>20</b>	<b>0,00</b>	<b>% 0</b>
Cevap Anahtarı	B	EDBCDDEDECCBCEBBADCEDCDCCDBAC				
Cevaplarınız		d e bc D eb C d a				

	S	D	Y	B%
<b>Matematik-1</b>	<b>30</b>	<b>2</b>	<b>8</b>	<b>7</b>
n çeşit nesne ile oluşturulabilecek r li dizilişlerin (permütasyonların) kaç farklı şekilde yapılabileceğini hesaplar.	16	1	5	6
Sınırlı sayıda tekrarlayan nesnelerin dizilişlerini (permütasyonlarını) açıklayarak problemler çözer.	7	0	2	0
n elemanlı bir kümenin r tane elemanın kaç farklı şekilde seçilebileceğini hesaplar.	3	1	0	33
Binom açılımını yapar.	2	0	0	0
Olayların gerçekleşme sayısını toplama ve çarpma yöntemlerini kullanarak hesaplar.	2	0	1	0

	Soru	Doğru	Yanlış	Boş	Net	Başarı
Tarih-1	10	6	4	0	5,00	% 50
Coğrafya-1	10	3	5	2	1,75	% 18
Felsefe	5	2	0	3	2,00	% 40
Din Kült. ve Ahl. Bil.	5	3	2	0	2,50	% 50
<b>TYT Sosyal</b>	<b>30</b>	<b>14</b>	<b>11</b>	<b>5</b>	<b>11,25</b>	<b>% 38</b>
Cevap Anahtarı	B	BADAADADDBECACABCEEBADACDADCC				
Cevaplarınız		BADAcbbDBaaEbd Ac cEB A bADeC				

	S	D	Y	B%
<b>Tarih-1</b>	<b>10</b>	<b>6</b>	<b>4</b>	<b>60</b>
Türklerin Anadolu da devletleşme sürecini etkileyen faktörleri açıklar.	5	4	1	80
Anadolu ya yapılan Türk göçlerinin sosyokültürel etkilerini analiz eder.	3	1	2	33
Anadolu daki ilk Türk siyasi teşekküllerinin birbirleriyle ve çevre devletlerle olan ilişkilerini uzlaşma ve çarpışma bağla	2	1	1	50
<b>Coğrafya-1</b>	<b>10</b>	<b>3</b>	<b>5</b>	<b>30</b>
Dünya nın tektonik oluşumunu açıklar.	3	1	2	33
Jeolojik zamanların özelliklerini tektonik olaylarla ilişkilendirerek açıklar.	2	1	1	50
İç kuvvetleri; yer şekillerinin oluşum sürecine etkileri açısından açıklar.	5	1	2	20
<b>Felsefe</b>	<b>5</b>	<b>2</b>	<b>0</b>	<b>40</b>
Felsefi düşüncenin özelliklerini açıklar.	2	1	0	50
Felsefenin insan ve toplum hayatı üzerindeki rolünü örneklerle açıklar.	1	0	0	0
Felsefenin anlamını açıklar.	2	1	0	50
<b>Din Kült. ve Ahl. Bil.</b>	<b>5</b>	<b>3</b>	<b>2</b>	<b>60</b>
İsim ve sıfatlarının yansımalarıyla Allah'ı tanıır.	1	0	1	0
İnsanın özelliklerini ayetlerle açıklar.	2	2	0	100
Allah inancının insan hayatındaki yeri ve önemini yorumlar.	1	0	1	0
Allah ın varlığı ve birliği konusunda aklı ve nakli delilleri analiz eder.	1	1	0	100

	Soru	Doğru	Yanlış	Boş	Net	Başarı
Fizik	10	3	3	4	2,25	% 23
Kimya	10	1	3	6	0,25	% 3
Biyoloji	10	5	5	0	3,75	% 38
<b>TYT Fen</b>	<b>30</b>	<b>9</b>	<b>11</b>	<b>10</b>	<b>6,25</b>	<b>% 21</b>
Cevap Anahtarı	B	EECBEBADACEBDCDDEECDDCCDAEEBE				
Cevaplarınız		E e cA bCceD b DaCebAaEeE				

	S	D	Y	B%
<b>Fizik</b>	<b>10</b>	<b>3</b>	<b>3</b>	<b>30</b>
Katı bir iletkenin direncinin bağlı olduğu değişkenleri analiz eder.	3	2	1	67
Elektrik Akımı, direnç ve potansiyel farkı arasındaki ilişkiyi analiz eder	6	1	1	17
Elektrik akımı, direnç ve potansiyel farkı kavramlarını açıklar.	1	0	1	0
<b>Kimya</b>	<b>10</b>	<b>1</b>	<b>3</b>	<b>10</b>
Kimyanın temel kanunlarını açıklar.	10	1	3	10
<b>Biyoloji</b>	<b>10</b>	<b>5</b>	<b>5</b>	<b>50</b>
Mitozu açıklar.	10	5	5	50



147,143 % 77,35

BATMAN / GERCÜŞ  
Gerçüş Anadolu Lisesi

10A - 251  
MUSTAFA ŞAHİM

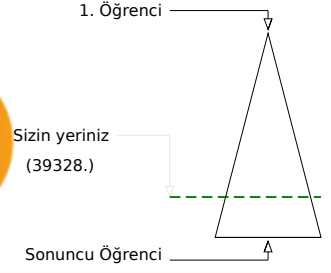
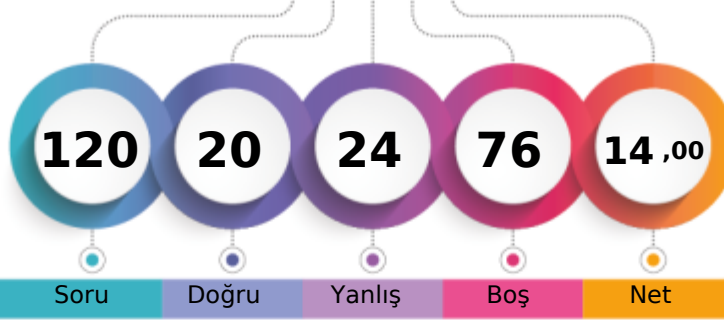

Soru Doğru Yanlış Boş Net

Şube Kurum İlçe İl Genel

Öğrenci Sıra No 11 81 81 88 39328 % 77,35

Sınava Katılan Öğrenci Sayısı 25 139 139 154 50844

		Soru	Doğru	Yanlış	Boş	Net	Başarı
<b>TYT Türkçe</b>		30	12	7	11	10,25	% 34
Cevap Anahtarı	A	CBEEADBCDBDACBECEEBCEBEBDABD					
Cevaplarınız		Bdc B aDBaeCd C E C e B DAB					

	S	D	Y	B%
<b>Türkçe</b>	30	12	7	40
HİKÂYE	1	0	0	0
Türk Edebiyatının Dönemleri	4	2	1	50
Türk edebiyatını dönemlere ayırır.	2	1	1	50
	7	2	2	29
Yazının gelişimini ve Türklerin kullandığı alfabeleri bilir.	1	1	0	100
Söz Öbeklerinde Anlam	2	0	2	0
ANLATIM BİÇİMLERİ VE DÜŞÜNCEYİ GELİŞTİRME YOLLARI	1	1	0	100
Türkçenin Tarihi Gelişimi	2	0	1	0
Hikâyeyi tanımlar ve hikâyenin unsurlarını belirler.	2	1	0	50
Dede Korkut Hikâyeleri	1	0	0	0
Edebiyatın Tarih ve Dinle İlişkisi	1	1	0	100
Hazirlikli konuşmanın aşamalarını bilir.	1	0	0	0
FİLİLMİSİ (EYLEMSİ)	1	1	0	100
Noktalama İşaretleri	2	1	0	50
Yazım Kuralları	2	1	0	50

		Soru	Doğru	Yanlış	Boş	Net	Başarı
<b>TYT Matematik</b>		30	0	5	25	-1,25	% 0
Cevap Anahtarı	A	ACEBDCDEDECCBCEBBADCEDCDCDCDB					
Cevaplarınız		b bb c c					

	S	D	Y	B%
<b>Matematik-1</b>	30	0	5	0
Olayların gerçekleşme sayısını toplama ve çarpma yöntemlerini kullanarak hesaplar.	2	0	1	0
n çeşit nesne ile oluşturulabilecek r li dizilişlerin (permütasyonların) kaç farklı şekilde yapılabileceğini hesaplar.	16	0	2	0
Sınırlı sayıda tekrarlayan nesnelerin dizilişlerini (permütasyonlarını) açıklayarak problemler çözer.	7	0	1	0
n elemanlı bir kümenin r tane elemanının kaç farklı şekilde seçilebileceğini hesaplar.	3	0	1	0
Binom açılımını yapar.	2	0	0	0

	Soru	Doğru	Yanlış	Boş	Net	Başarı	
Tarih-1	10	1	2	7	0,50	% 5	
Coğrafya-1	10	0	3	7	-0,75	% 0	
Felsefe	5	3	1	1	2,75	% 55	
Din Küll. ve Ahl. Bil.	5	0	1	4	-0,25	% 0	
<b>TYT Sosyal</b>	30	4	7	19	2,25	% 8	
Cevap Anahtarı	A	BDBADAADADEEBECACABCACBADCCDAD					
Cevaplarınız		B ce a c d AeB D b					

	S	D	Y	B%
<b>Tarih-1</b>	10	1	2	10
Anadolu daki ilk Türk siyasi teşekküllerinin birbirleriyle ve çevre devletlerle olan ilişkilerini uzlaşma ve çatışma bağla	2	1	0	50
Türklerin Anadolu da devletleşme sürecini etkileyen faktörleri açıklar.	5	0	1	0
Anadolu ya yapılan Türk göçlerinin sosyokültürel etkilerini analiz eder.	3	0	1	0
<b>Coğrafya-1</b>	10	0	3	0
Dünya nın tektonik oluşumunu açıklar.	3	0	2	0
Jeolojik zamanların özelliklerini tektonik olaylarla ilişkilendirerek açıklar.	2	0	0	0
İç kuvvetleri; yer şekillerinin oluşum sürecine etkileri açısından açıklar.	5	0	1	0
<b>Felsefe</b>	5	3	1	60
Felsefenin anlamını açıklar.	2	1	1	50
Felsefi düşüncenin özelliklerini açıklar.	2	2	0	100
Felsefenin insan ve toplum hayatı üzerindeki rolünü örneklerle açıklar.	1	0	0	0
<b>Din Küll. ve Ahl. Bil.</b>	5	0	1	0
Allah inancının insan hayatındaki yeri ve önemini yorumlar.	1	0	0	0
Allah ın varlığı ve birliği konusunda akli ve nakli delilleri analiz eder.	1	0	0	0
İsim ve sıfatlarının yansımalarıyla Allah'ı tanıır.	1	0	0	0
İnsanın özelliklerini ayetlerle açıklar.	2	0	1	0

	Soru	Doğru	Yanlış	Boş	Net	Başarı	
Fizik	10	1	3	6	0,25	% 3	
Kimya	10	0	0	10	0,00	% 0	
Biyoloji	10	3	2	5	2,50	% 25	
<b>TYT Fen</b>	30	4	5	21	2,75	% 9	
Cevap Anahtarı	A	ACEECBEBADCCBEBDCDEEBEDDCCDAEE					
Cevaplarınız		e c E a ED Cb d					

	S	D	Y	B%
<b>Fizik</b>	10	1	3	10
Elektrik akımı, direnç ve potansiyel farkı kavramlarını açıklar.	1	0	0	0
Kati bir iletkenin direncinin bağlı olduğu değişkenleri analiz eder.	3	0	1	0
Elektrik Akımı, direnç ve potansiyel farkı arasındaki ilişkiyi analiz eder	6	1	2	17
<b>Kimya</b>	10	0	0	0
Kimyanın temel kanunlarını açıklar.	10	0	0	0
<b>Biyoloji</b>	10	3	2	30
Mitozu açıklar.	10	3	2	30

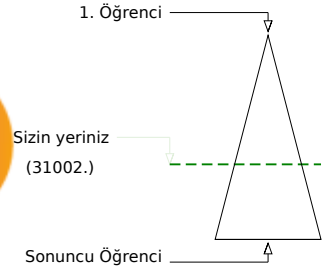
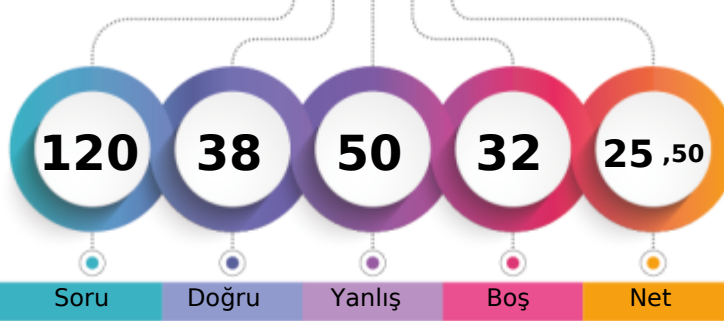

175,878 % 60,97

BATMAN / GERCÜŞ  
Gerçüş Anadolu Lisesi10A - 121  
NURŞİN AYDIN

Soru Doğru Yanlış Boş Net

Şube Kurum İlçe İl Genel

Öğrenci Sıra No 4 44 44 47 31002 % 60,97

Sınava Katılan Öğrenci Sayısı 25 139 139 154 50844

	Soru	Doğru	Yanlış	Boş	Net	Başarı
<b>TYT Türkçe</b>	<b>30</b>	<b>16</b>	<b>14</b>	<b>0</b>	<b>12,50</b>	<b>% 42</b>
Cevap Anahtarı	A CBEEADBCCBDACBECEEBCEBEBDABD					
Cevaplarınız	CBEEAcBeeDBDcdcdEeEaCaEbdDdee					

	S	D	Y	B%
<b>Türkçe</b>	<b>30</b>	<b>16</b>	<b>14</b>	<b>53</b>
HİKÂYE	1	1	0	100
Türk Edebiyatının Dönemleri	4	2	2	50
Türk edebiyatını dönemlere ayırır.	2	1	1	50
	7	3	4	43
Yazının gelişimini ve Türklerin kullandığı alfabeleri bilir.	1	1	0	100
Söz Öbeklerinde Anlam	2	1	1	50
ANLATIM BİÇİMLERİ VE DÜŞÜNCEYİ GELİŞTİRME YOLLARI	1	0	1	0
Türkçenin Tarihi Gelişimi	2	1	1	50
Hikâyeyi tanımlar ve hikâyenin unsurlarını belirler.	2	2	0	100
Dede Korkut Hikâyeleri	1	0	1	0
Edebiyatın Tarih ve Dinle İlişkisi	1	1	0	100
Hazirlikli konuşmanın aşamalarını bilir.	1	1	0	100
FİLİMLİ (EYLEMSİ)	1	1	0	100
Noktalama İşaretleri	2	0	2	0
Yazım Kuralları	2	1	1	50

	Soru	Doğru	Yanlış	Boş	Net	Başarı
<b>TYT Matematik</b>	<b>30</b>	<b>1</b>	<b>10</b>	<b>19</b>	<b>-1,50</b>	<b>% 0</b>
Cevap Anahtarı	A ACEDBCDEDECCBCEBBADCEDCDCDCDB					
Cevaplarınız	cadb e ac a D d e					

	S	D	Y	B%
<b>Matematik-1</b>	<b>30</b>	<b>1</b>	<b>10</b>	<b>3</b>
Olayların gerçekleşme sayısını toplama ve çarpma yöntemlerini kullanarak hesaplar.	2	0	2	0
n çeşit nesne ile oluşturulabilecek r li dizilişlerin (permütasyonların) kaç farklı şekilde yapılabileceğini hesaplar.	16	0	4	0
Sınırlı sayıda tekrarlayan nesnelerin dizilişlerini (permütasyonlarını) açıklayarak problemler çözer.	7	0	4	0
n elemanlı bir kümenin r tane elemanının kaç farklı şekilde seçilebileceğini hesaplar.	3	1	0	33
Binom açılımını yapar.	2	0	0	0

	Soru	Doğru	Yanlış	Boş	Net	Başarı
Tarih-1	10	7	3	0	6,25	% 63
Coğrafya-1	10	3	6	1	1,50	% 15
Felsefe	5	2	3	0	1,25	% 25
Din Kült. ve Ahl. Bil.	5	4	1	0	3,75	% 75
<b>TYT Sosyal</b>	<b>30</b>	<b>16</b>	<b>13</b>	<b>1</b>	<b>12,75</b>	<b>% 43</b>
Cevap Anahtarı	A BDBADAADADEEBECACABCACBADCCDAD					
Cevaplarınız	BaDADAcDADbdEdeCcB AeBbbCCaAD					

	S	D	Y	B%
<b>Tarih-1</b>	<b>10</b>	<b>7</b>	<b>3</b>	<b>70</b>
Anadolu daki ilk Türk siyasi teşekküllerinin birbirleriyle ve çevre devletlerle olan ilişkilerini uzlaşma ve çatışma başla	2	1	1	50
Türklerin Anadolu da devletleşme sürecini etkileyen faktörleri açıklar.	5	4	1	80
Anadolu ya yapılan Türk göçlerinin sosyokültürel etkilerini analiz eder.	3	2	1	67
<b>Coğrafya-1</b>	<b>10</b>	<b>3</b>	<b>6</b>	<b>30</b>
Dünya nın tektonik oluşumunu açıklar.	3	0	3	0
Jeolojik zamanların özelliklerini tektonik olaylarla ilişkilendirerek açıklar.	2	1	1	50
İç kuvvetleri; yer şekillerinin oluşum sürecine etkileri açısından açıklar.	5	2	2	40
<b>Felsefe</b>	<b>5</b>	<b>2</b>	<b>3</b>	<b>40</b>
Felsefenin anlamını açıklar.	2	1	1	50
Felsefi düşüncenin özelliklerini açıklar.	2	1	1	50
Felsefenin insan ve toplum hayatı üzerindeki rolünü örneklerle açıklar.	1	0	1	0
<b>Din Kült. ve Ahl. Bil.</b>	<b>5</b>	<b>4</b>	<b>1</b>	<b>80</b>
Allah inancının insan hayatındaki yeri ve önemini yorumlar.	1	1	0	100
Allah ın varlığı ve birliği konusunda akli ve nakli delilleri analiz eder.	1	1	0	100
İsim ve sıfatlarının yansımalarıyla Allah'ı tanıır.	1	0	1	0
İnsanın özelliklerini ayetlerle açıklar.	2	2	0	100

	Soru	Doğru	Yanlış	Boş	Net	Başarı
Fizik	10	0	2	8	-0,50	% 0
Kimya	10	2	5	3	0,75	% 8
Biyoloji	10	3	6	1	1,50	% 15
<b>TYT Fen</b>	<b>30</b>	<b>5</b>	<b>13</b>	<b>12</b>	<b>1,75</b>	<b>% 6</b>
Cevap Anahtarı	A ACEECBEBADCCBBDCEEBEDDCCDAEE					
Cevaplarınız	e c ccDdc dEeEeDCbbba					

	S	D	Y	B%
<b>Fizik</b>	<b>10</b>	<b>0</b>	<b>2</b>	<b>0</b>
Elektrik akımı, direnç ve potansiyel farkı kavramlarını açıklar.	1	0	0	0
Kati bir iletkenin direncinin bağlı olduğu değişkenleri analiz eder.	3	0	1	0
Elektrik Akımı, direnç ve potansiyel farkı arasındaki ilişkileri analiz eder	6	0	1	0
<b>Kimya</b>	<b>10</b>	<b>2</b>	<b>5</b>	<b>20</b>
Kimyanın temel kanunlarını açıklar.	10	2	5	20
<b>Biyoloji</b>	<b>10</b>	<b>3</b>	<b>6</b>	<b>30</b>
Mitozu açıklar.	10	3	6	30

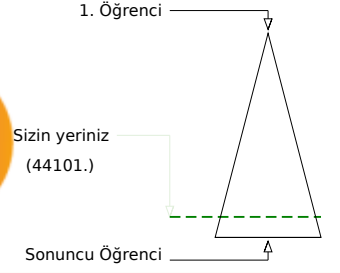
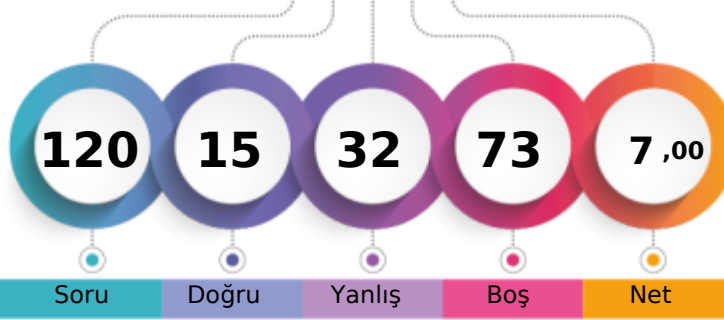

127,558 % 86,74

BATMAN / GERCÜŞ  
Gerçüş Anadolu Lisesi10A - 624  
ŞEHMUZ TUNÇER

Şube	Kurum	İlçe	İl	Genel
Öğrenci Sıra No	19	115	115	44101 % 86,74
Sınava Katılan Öğrenci Sayısı	25	139	139	50844

Soru	Doğru	Yanlış	Boş	Net	Başarı
30	3	4	23	2,00	% 7
Cevap Anahtarı	A	CBEEADBCDBDACBECEEBCEBEBEDABD			
Cevaplarınız	Ea	B	cB	e	c

S	D	Y	B%
30	3	4	10
<b>Türkçe</b>			
HİKÂYE			
Türk Edebiyatının Dönemleri			
Türk edebiyatını dönemlere ayırır.			
Yazının gelişimini ve Türklerin kullandığı alfabeleri bilir.			
Söz Öbeklerinde Anlam			
ANLATIM BİÇİMLERİ VE DÜŞÜNCEYİ GELİŞTİRME YOLLARI			
Türkçenin Tarihi Gelişimi			
Hikâyeyi tanımlar ve hikâyenin unsurlarını belirler.			
Dede Korkut Hikâyeleri			
Edebiyatın Tarih ve Dinle İlişkisi			
Hazirlikli konuşmanın aşamalarını bilir.			
FİLİMSİ (EYLEMSİ)			
Noktalama İşaretleri			
Yazım Kuralları			

Soru	Doğru	Yanlış	Boş	Net	Başarı
30	4	4	22	3,00	% 10
Cevap Anahtarı	A	ACEBDCDEDECCBCEBBADCEDCDCDCDB			
Cevaplarınız	b	aC	dEc	C	C

S	D	Y	B%
30	4	4	13
<b>Matematik-1</b>			
Olayların gerçekleşme sayısını toplama ve çarpma yöntemlerini kullanarak hesaplar.			
n çeşit nesne ile oluşturulabilecek r li dizilişlerin (permütasyonların) kaç farklı şekilde yapılabileceğini hesaplar.			
Sınırlı sayıda tekrarlayan nesnelerin dizilişlerini (permütasyonlarını) açıklayarak problemler çözer.			
n elemanlı bir kümenin r tane elemanının kaç farklı şekilde seçilebileceğini hesaplar.			
Binom açılımını yapar.			

Soru	Doğru	Yanlış	Boş	Net	Başarı		
10	1	4	5	0,00	% 0		
10	0	5	5	-1,25	% 0		
5	0	1	4	-0,25	% 0		
5	2	1	2	1,75	% 35		
30	3	11	16	0,25	% 1		
Cevap Anahtarı	A	BDBADAADADEEBECACABCACBADCCDAD					
Cevaplarınız	e	eD	cccd	b	a	bc	b D

S	D	Y	B%
10	1	4	10
<b>Tarih-1</b>			
Anadolu daki ilk Türk siyasi teşekküllerinin birbirleriyle ve çevre devletlerle olan ilişkilerini uzlaşma ve çatışma bağla			
Türklerin Anadolu da devletleşme sürecini etkileyen faktörleri açıklar.			
Anadolu ya yapılan Türk göçlerinin sosyokültürel etkilerini analiz eder.			
<b>Coğrafya-1</b>			
Dünya nın tektonik oluşumunu açıklar.			
Jeolojik zamanların özelliklerini tektonik olaylarla ilişkilendirerek açıklar.			
İç kuvvetleri; yer şekillerinin oluşum sürecine etkileri açısından açıklar.			
<b>Felsefe</b>			
Felsefenin anlamını açıklar.			
Felsefi düşüncenin özelliklerini açıklar.			
Felsefenin insan ve toplum hayatı üzerindeki rolünü örneklerle açıklar.			
<b>Din Kült. ve Ahl. Bil.</b>			
Allah inancının insan hayatındaki yeri ve önemini yorumlar.			
Allah ın varlığı ve birliği konusunda akli ve nakli delilleri analiz eder.			
İsim ve sıfatlarının yansımalarıyla Allah'ı tanıır.			
İnsanın özelliklerini ayetlerle açıklar.			

Soru	Doğru	Yanlış	Boş	Net	Başarı		
10	2	6	2	0,50	% 5		
10	1	3	6	0,25	% 3		
10	2	4	4	1,00	% 10		
30	5	13	12	1,75	% 6		
Cevap Anahtarı	A	ACECEBEBADCCBEBDCDEEBEDDCCDAEE					
Cevaplarınız	bec	aebBA	bcB	c	Ec	e Dc	a

S	D	Y	B%
10	2	6	20
<b>Fizik</b>			
Elektrik akımı, direnç ve potansiyel farkı kavramlarını açıklar.			
Kati bir iletkenin direncinin bağlı olduğu değişkenleri analiz eder.			
Elektrik Akımı, direnç ve potansiyel farkı arasındaki ilişkiyi analiz eder			
<b>Kimya</b>			
Kimyanın temel kanunlarını açıklar.			
<b>Biyoloji</b>			
Mitozu açıklar.			



94,733

%

94,82

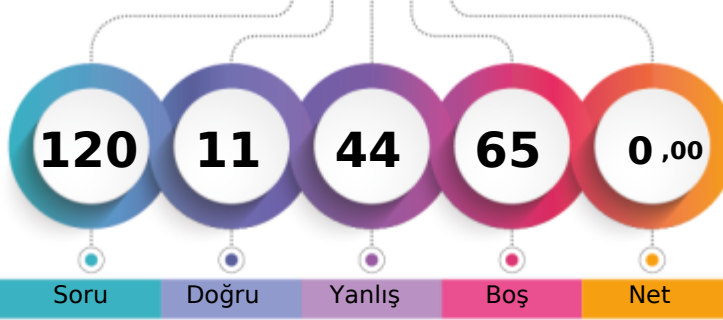
BATMAN / GERCÜŞ  
Gerçüş Anadolu Lisesi10A - 295  
ŞİRİN YELBOĞA

1. Öğrenci

Sizin yeriniz  
(48212.)

Sonuncu Öğrenci

Soru Doğru Yanlış Boş Net

Şube Kurum İlçe İl Genel

Öğrenci Sıra No 25 135 135 146 48212 % 94,82

Sınava Katılan Öğrenci Sayısı 25 139 139 154 50844

		Soru	Doğru	Yanlış	Boş	Net	Başarı
<b>TYT Türkçe</b>		30	2	14	14	-1,50	% 0
Cevap Anahtarı	A	CBEEADBCDBDACBECEEBCEBEBEDABD					
Cevaplarınız		adE eBe bcb e c a cb b c					

S	D	Y	B%
30	2	14	7
<b>Türkçe</b>			
HİKÂYE			
Türk Edebiyatının Dönemleri			
Türk edebiyatını dönemlere ayırır.			
Yazının gelişimini ve Türklerin kullandığı alfabeleri bilir.			
Söz Öbeklerinde Anlam			
ANLATIM BİÇİMLERİ VE DÜŞÜNCEYİ GELİŞTİRME YOLLARI			
Türkçenin Tarihi Gelişimi			
Hikâyeyi tanımlar ve hikâyenin unsurlarını belirler.			
Dede Korkut Hikâyeleri			
Edebiyatın Tarih ve Dinle İlişkisi			
Hazirlikli konuşmanın aşamalarını bilir.			
FİLİMSİ (EYLEMSİ)			
Noktalama İşaretleri			
Yazım Kuralları			

		Soru	Doğru	Yanlış	Boş	Net	Başarı
<b>TYT Matematik</b>		30	1	7	22	-0,75	% 0
Cevap Anahtarı	A	ACEBDCDEDECCBCEBBADCEDCDCCEB					
Cevaplarınız		Aa a a a ab b					

S	D	Y	B%
30	1	7	3
<b>Matematik-1</b>			
Olayların gerçekleşme sayısını toplama ve çarpma yöntemlerini kullanarak hesaplar.			
n çeşit nesne ile oluşturulabilecek r li dizilişlerin (permütasyonların) kaç farklı şekilde yapılabileceğini hesaplar.			
Sınırlı sayıda tekrarlayan nesnelerin dizilişlerini (permütasyonlarını) açıklayarak problemler çözer.			
n elemanlı bir kümenin r tane elemanının kaç farklı şekilde seçilebileceğini hesaplar.			
Binom açılımını yapar.			

		Soru	Doğru	Yanlış	Boş	Net	Başarı
Tarih-1		10	1	8	1	-1,00	% 0
Coğrafya-1		10	4	2	4	3,50	% 35
Felsefe		5	0	4	1	-1,00	% 0
Din Kült. ve Ahl. Bil.		5	1	3	1	0,25	% 5
<b>TYT Sosyal</b>		30	6	17	7	1,75	% 6
Cevap Anahtarı	A	BDBADAADADEEBECACABCACBADCCDAD					
Cevaplarınız		ae AcbeacebEB C Ae bde ab Dea					

S	D	Y	B%
10	1	8	10
<b>Tarih-1</b>			
Anadolu daki ilk Türk siyasi teşekküllerinin birbirleriyle ve çevre devletlerle olan ilişkilerini uzlaşma ve çatışma bağla			
Türklerin Anadolu da devletleşme sürecini etkileyen faktörleri açıklar.			
Anadolu ya yapılan Türk göçlerinin sosyokültürel etkilerini analiz eder.			
<b>Coğrafya-1</b>			
Dünya nın tektonik oluşumunu açıklar.			
Jeolojik zamanların özelliklerini tektonik olaylarla ilişkilendirerek açıklar.			
İç kuvvetleri; yer şekillerinin oluşum sürecine etkileri açısından açıklar.			
<b>Felsefe</b>			
Felsefenin anlamını açıklar.			
Felsefi düşüncenin özelliklerini açıklar.			
Felsefenin insan ve toplum hayatı üzerindeki rolünü örneklerle açıklar.			
<b>Din Kült. ve Ahl. Bil.</b>			
Allah inancının insan hayatındaki yeri ve önemini yorumlar.			
Allah ın varlığı ve birliği konusunda akli ve nakli delilleri analiz eder.			
İsim ve sıfatlarının yansımalarıyla Allah'ı tanıır.			
İnsanın özelliklerini ayetlerle açıklar.			

		Soru	Doğru	Yanlış	Boş	Net	Başarı
Fizik		10	0	0	10	0,00	% 0
Kimya		10	0	0	10	0,00	% 0
Biyoloji		10	2	6	2	0,50	% 5
<b>TYT Fen</b>		30	2	6	22	0,50	% 2
Cevap Anahtarı	A	ACECEBEBADCCBBDCEBEBEDDCCDAEE					
Cevaplarınız		c cc debEE					

S	D	Y	B%
10	0	0	0
<b>Fizik</b>			
Elektrik akımı, direnç ve potansiyel farkı kavramlarını açıklar.			
Kati bir iletkenin direncinin bağlı olduğu değişkenleri analiz eder.			
Elektrik Akımı, direnç ve potansiyel farkı arasındaki ilişkileri analiz eder			
<b>Kimya</b>			
Kimyanın temel kanunlarını açıklar.			
<b>Biyoloji</b>			
Mitozu açıklar.			

BATMAN / GERCÜŞ  
Gerçüş Anadolu Lisesi

10B - 538  
ABDULLAH ASLAN

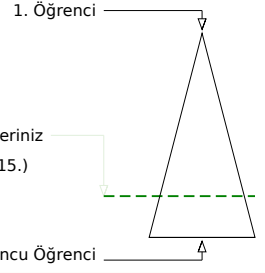
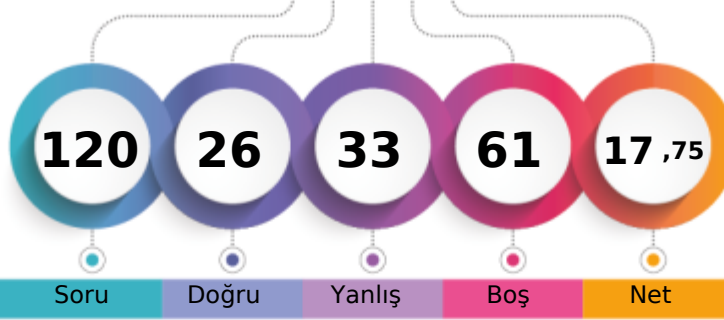

Soru Doğru Yanlış Boş Net

Şube Kurum İlçe İl Genel

Öğrenci Sıra No 10 80 80 87 39115 % 76,93

Sınava Katılan Öğrenci Sayısı 17 139 139 154 50844

		Soru	Doğru	Yanlış	Boş	Net	Başarı
<b>TYT Türkçe</b>		30	7	7	16	5,25	% 18
Cevap Anahtarı	B	EEADBCCDBDACBECEEBACBEBDABDCB					
Cevaplarınız		dE D	DBD d	eEb Cb	a c		

	S	D	Y	B%
<b>Türkçe</b>	30	7	7	23
Türk edebiyatını dönemlere ayırır.	2	0	2	0
Türk Edebiyatının Dönemleri	7	2	0	29
Yazının gelişimini ve Türklerin kullandığı alfabeleri bilir.	4	1	0	25
Söz Öbeklerinde Anlam	1	1	0	100
ANLATIM BİÇİMLERİ VE DÜŞÜNCEYİ GELİŞTİRME YOLLARI	2	1	0	50
Türkçenin Tarihi Gelişimi	1	0	1	0
Hikâyeyi tanımlar ve hikâyenin unsurlarını belirir.	2	0	1	0
Dede Korkut Hikâyeleri	2	1	1	50
Edebiyatın Tarih ve Dinle İlişkisi	1	0	0	0
Hazırlıklı konuşmanın aşamalarını bilir.	1	0	0	0
FİLİMSİ (EYLEMSİ)	1	0	1	0
Noktalama İşaretleri	2	0	0	0
Yazım Kuralları	2	0	1	0
HİKÂYE	1	0	0	0

		Soru	Doğru	Yanlış	Boş	Net	Başarı
<b>TYT Matematik</b>		30	2	9	19	-0,25	% 0
Cevap Anahtarı	B	EDBCDDEDECCEBCEBBADCEDCDCCDBAC					
Cevaplarınız		bD b	a	Cb	a b	bab	

	S	D	Y	B%
<b>Matematik-1</b>	30	2	9	7
n çeşit nesne ile oluşturulabilecek r li dizilişlerin (permütasyonların) kaç farklı şekilde yapılabileceğini hesaplar.	16	1	6	6
Sınırlı sayıda tekrarlayan nesnelerin dizilişlerini (permütasyonlarını) açıklayarak problemler çözer.	7	1	1	14
n elemanlı bir kümenin r tane elemanının kaç farklı şekilde seçilebileceğini hesaplar.	3	0	1	0
Binom açılımını yapar.	2	0	0	0
Olayların gerçekleşme sayısını toplama ve çarpma yöntemlerini kullanarak hesaplar.	2	0	1	0

		Soru	Doğru	Yanlış	Boş	Net	Başarı
<b>Tarih-1</b>		10	6	1	3	5,75	% 58
<b>Coğrafya-1</b>		10	2	4	4	1,00	% 10
<b>Felsefe</b>		5	3	1	1	2,75	% 55
<b>Din Kült. ve Ahl. Bil.</b>		5	2	2	1	1,50	% 30
<b>TYT Sosyal</b>		30	13	8	9	11,00	% 37
Cevap Anahtarı	B	BADAADADDBBECACABCEEBADACDADCC					
Cevaplarınız		ADAAD eB	AdcBab	BAcA	bA eC		

	S	D	Y	B%
<b>Tarih-1</b>	10	6	1	60
Türklerin Anadolu da devletleşme sürecini etkileyen faktörleri açıklar.	5	4	0	80
Anadolu ya yapılan Türk göçlerinin sosyokültürel etkilerini analiz eder.	3	1	1	33
Anadolu daki ilk Türk siyasi teşekküllerinin birbirleriyle ve çevre devletlerle olan ilişkilerini uzlaşma ve çarpışma bağla	2	1	0	50
<b>Coğrafya-1</b>	10	2	4	20
Dünya nın tektonik oluşumunu açıklar.	3	0	1	0
Jeolojik zamanların özelliklerini tektonik olaylarla ilişkilendirerek açıklar.	2	0	0	0
İç kuvvetleri; yer şekillerinin oluşum sürecine etkileri açısından açıklar.	5	2	3	40
<b>Felsefe</b>	5	3	1	60
Felsefi düşüncenin özelliklerini açıklar.	2	1	1	50
Felsefenin insan ve toplum hayatı üzerindeki rolünü örneklerle açıklar.	1	1	0	100
Felsefenin anlamını açıklar.	2	1	0	50
<b>Din Kült. ve Ahl. Bil.</b>	5	2	2	40
İsim ve sıfatlarının yansımalarıyla Allah'ı tanıır.	1	0	1	0
İnsanın özelliklerini ayetlerle açıklar.	2	1	0	50
Allah inancının insan hayatındaki yeri ve önemi yorumlar.	1	0	1	0
Allah ın varlığı ve birliği konusunda akli ve nakli delilleri analiz eder.	1	1	0	100

		Soru	Doğru	Yanlış	Boş	Net	Başarı
<b>Fizik</b>		10	2	3	5	1,25	% 13
<b>Kimya</b>		10	0	3	7	-0,75	% 0
<b>Biyoloji</b>		10	2	3	5	1,25	% 13
<b>TYT Fen</b>		30	4	9	17	1,75	% 6
Cevap Anahtarı	B	EECEBEBADACEBDCDDEECDDCCDAEEBE					
Cevaplarınız		E d c	Aec a	bD	Cdc a		

	S	D	Y	B%
<b>Fizik</b>	10	2	3	20
Kati bir iletkenin direncinin bağlı olduğu değişkenleri analiz eder.	3	1	1	33
Elektrik Akımı, direnç ve potansiyel farkı arasındaki ilişkiyi analiz eder	6	0	2	0
Elektrik akımı, direnç ve potansiyel farkı kavramlarını açıklar.	1	1	0	100
<b>Kimya</b>	10	0	3	0
Kimyanın temel kanunlarını açıklar.	10	0	3	0
<b>Biyoloji</b>	10	2	3	20
Mitozu açıklar.	10	2	3	20



164,433 % 67,58

BATMAN / GERCÜŞ  
Gerçüş Anadolu Lisesi

10B - 341  
ALİYE YILDIRIM

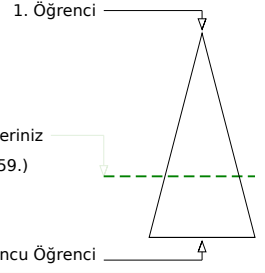
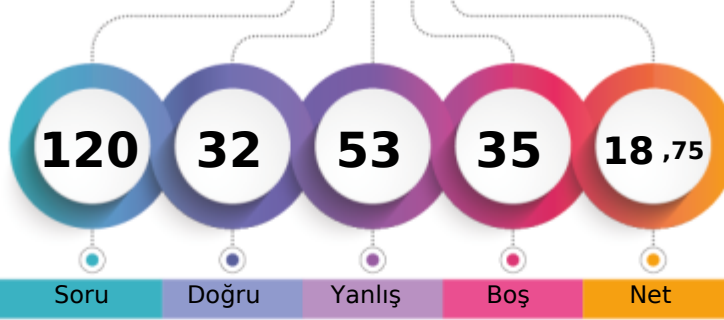

Soru Doğru Yanlış Boş Net

Şube Kurum İlçe İl Genel

Öğrenci Sıra No 8 62 62 67 34359 % 67,58

Sınava Katılan Öğrenci Sayısı 17 139 139 154 50844

	Soru	Doğru	Yanlış	Boş	Net	Başarı
<b>TYT Türkçe</b>	30	10	14	6	6,50	% 22
Cevap Anahtarı	A CBEEADBCDBDACBECEEBCEBEBEDABD					
Cevaplarınız	BEcAcBC eBDACdE bceeeab b b e					

	S	D	Y	B%
<b>Türkçe</b>	30	10	14	33
HİKÂYE	1	0	0	0
Türk Edebiyatının Dönemleri	4	3	0	75
Türk edebiyatını dönemlere ayırır.	2	1	0	50
	7	3	3	43
Yazının gelişimini ve Türklerin kullandığı alfabeleri bilir.	1	0	1	0
Söz Öbeklerinde Anlam	2	2	0	100
ANLATIM BİÇİMLERİ VE DÜŞÜNCEYİ GELİŞTİRME YOLLARI	1	1	0	100
Türkçenin Tarihi Gelişimi	2	0	2	0
Hikâyeyi tanımlar ve hikâyenin unsurlarını belirler.	2	0	2	0
Dede Korkut Hikâyeleri	1	0	1	0
Edebiyatın Tarih ve Dinle İlişkisi	1	0	1	0
Hazirlikli konuşmanın aşamalarını bilir.	1	0	1	0
FİLİMSİ (EYLEMSİ)	1	0	0	0
Noktalama İşaretleri	2	0	2	0
Yazım Kuralları	2	0	1	0

	Soru	Doğru	Yanlış	Boş	Net	Başarı
<b>TYT Matematik</b>	30	6	8	16	4,00	% 13
Cevap Anahtarı	A ACEDBCDEDECCBCEBBADCEDCDCDCDB					
Cevaplarınız	EeB eab B Ec Aa aDe					

	S	D	Y	B%
<b>Matematik-1</b>	30	6	8	20
Olayların gerçekleşme sayısını toplama ve çarpma yöntemlerini kullanarak hesaplar.	2	0	0	0
n çeşit nesne ile oluşturulabilecek r li dizilişlerin (permütasyonların) kaç farklı şekilde yapılabileceğini hesaplar.	16	2	5	13
Sınırlı sayıda tekrarlayan nesnelerin dizilişlerini (permütasyonlarını) açıklayarak problemler çözer.	7	2	1	29
n elemanlı bir kümenin r tane elemanının kaç farklı şekilde seçilebileceğini hesaplar.	3	1	1	33
Binom açılımını yapar.	2	1	1	50

	Soru	Doğru	Yanlış	Boş	Net	Başarı
Tarih-1	10	1	5	4	-0,25	% 0
Coğrafya-1	10	2	7	1	0,25	% 3
Felsefe	5	3	2	0	2,50	% 50
Din Kült. ve Ahl. Bil.	5	2	2	1	1,50	% 30
<b>TYT Sosyal</b>	30	8	16	6	4,00	% 13
Cevap Anahtarı	A BDBADAADADEEBECACABCACBADCCDAD					
Cevaplarınız	ee b cD bbdadddaAB AdBAcdCD e					

	S	D	Y	B%
<b>Tarih-1</b>	10	1	5	10
Anadolu daki ilk Türk siyasi teşekküllerinin birbirleriyle ve çevre devletlerle olan ilişkilerini uzlaşma ve çatışma bağla	2	0	2	0
Türklerin Anadolu da devletleşme sürecini etkileyen faktörleri açıklar.	5	1	1	20
Anadolu ya yapılan Türk göçlerinin sosyokültürel etkilerini analiz eder.	3	0	2	0
<b>Coğrafya-1</b>	10	2	7	20
Dünya nın tektonik oluşumunu açıklar.	3	0	3	0
Jeolojik zamanların özelliklerini tektonik olaylarla ilişkilendirerek açıklar.	2	0	2	0
İç kuvvetleri; yer şekillerinin oluşum sürecine etkileri açısından açıklar.	5	2	2	40
<b>Felsefe</b>	5	3	2	60
Felsefenin anlamını açıklar.	2	1	1	50
Felsefi düşüncenin özelliklerini açıklar.	2	1	1	50
Felsefenin insan ve toplum hayatı üzerindeki rolünü örneklerle açıklar.	1	1	0	100
<b>Din Kült. ve Ahl. Bil.</b>	5	2	2	40
Allah inancının insan hayatındaki yeri ve önemini yorumlar.	1	0	1	0
Allah ın varlığı ve birliği konusunda akli ve nakli delilleri analiz eder.	1	1	0	100
İsim ve sıfatlarının yansımalarıyla Allah'ı tanıır.	1	1	0	100
İnsanın özelliklerini ayetlerle açıklar.	2	0	1	0

	Soru	Doğru	Yanlış	Boş	Net	Başarı
Fizik	10	1	5	4	-0,25	% 0
Kimya	10	2	5	3	0,75	% 8
Biyoloji	10	5	5	0	3,75	% 38
<b>TYT Fen</b>	30	8	15	7	4,25	% 14
Cevap Anahtarı	A ACEECBEBADCCBEBDCDEEBEDDCCDAEE					
Cevaplarınız	db dbBb d a eCc EdaEDbCbeAEa					

	S	D	Y	B%
<b>Fizik</b>	10	1	5	10
Elektrik akımı, direnç ve potansiyel farkı kavramlarını açıklar.	1	0	1	0
Kati bir iletkenin direncinin bağlı olduğu değişkenleri analiz eder.	3	0	2	0
Elektrik Akımı, direnç ve potansiyel farkı arasındaki ilişkileri analiz eder	6	1	2	17
<b>Kimya</b>	10	2	5	20
Kimyanın temel kanunlarını açıklar.	10	2	5	20
<b>Biyoloji</b>	10	5	5	50
Mitozu açıklar.	10	5	5	50



BATMAN / GERCÜŞ  
Gerçüş Anadolu Lisesi

10B - 543  
AŞMIN ÖNER

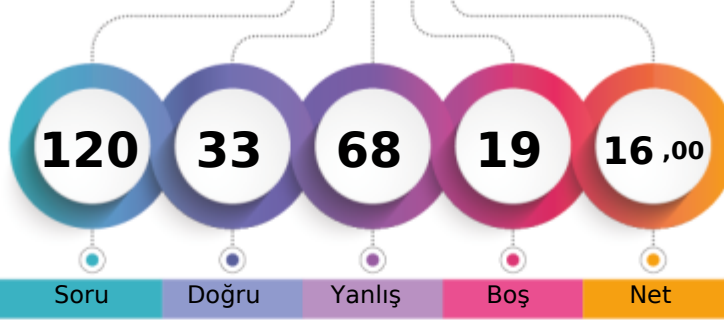

1. Öğrenci

Sizin yeriniz  
(40600.)

Sonuncu Öğrenci

Soru

Doğru

Yanlış

Boş

Net

Şube

Kurum

İlçe

İl

Genel

Öğrenci Sıra No

12

90

90

97

40600 % 79,85

Sınava Katılan Öğrenci Sayısı

17

139

139

154

50844

		Soru	Doğru	Yanlış	Boş	Net	Başarı
<b>TYT Türkçe</b>		30	12	15	3	8,25	% 28
Cevap Anahtarı	B	EEADBCCDBDACBECEEBACBEBDABDCB					
Cevaplarınız		dEbbBCaDcecdBEeaEaCaAdEad A eB					

		S	D	Y	B%
<b>Türkçe</b>		30	12	15	40
Türk edebiyatını dönemlere ayırır.		2	0	2	0
Türk Edebiyatının Dönemleri		7	3	3	43
Yazının gelişimini ve Türklerin kullandığı alfabeleri bilir.		4	2	2	50
Söz Öbeklerinde Anlam		1	1	0	100
ANLATIM BİÇİMLERİ VE DÜŞÜNCEYİ GELİŞTİRME YOLLARI		2	0	2	0
Türkçenin Tarihi Gelişimi		1	1	0	100
Hikâyeyi tanımlar ve hikâyenin unsurlarını belirler.		2	2	0	100
Dede Korkut Hikâyeleri		2	1	1	50
Edebiyatın Tarih ve Dinle İlişkisi		1	0	1	0
Hazırlıklı konuşmanın aşamalarını bilir.		1	1	0	100
FİLİMSİ (EYLEMSİ)		1	0	1	0
Noktalama İşaretleri		2	1	1	50
Yazım Kuralları		2	0	0	0
HIKÂYE		1	0	1	0

		Soru	Doğru	Yanlış	Boş	Net	Başarı
<b>TYT Matematik</b>		30	2	20	8	-3,00	% 0
Cevap Anahtarı	B	EDBCDDEDECCBCEBBADCEDCDCDCDBAC					
Cevaplarınız		beabDDceadbaacd ab b d cca					

		S	D	Y	B%
<b>Matematik-1</b>		30	2	20	7
n çeşit nesne ile oluşturulabilecek r li dizilişlerin (permütasyonların) kaç farklı şekilde yapılabileceğini hesaplar.		16	2	10	13
Sınırlı sayıda tekrarlayan nesnelerin dizilişlerini (permütasyonlarını) açıklayarak problemler çözer.		7	0	6	0
n elemanlı bir kümenin r tane elemanın kaç farklı şekilde seçilebileceğini hesaplar.		3	0	2	0
Binom açılımını yapar.		2	0	0	0
Olayların gerçekleşme sayısını toplama ve çarpma yöntemlerini kullanarak hesaplar.		2	0	2	0

		Soru	Doğru	Yanlış	Boş	Net	Başarı
Tarih-1		10	4	6	0	2,50	% 25
Coğrafya-1		10	2	8	0	0,00	% 0
Felsefe		5	3	2	0	2,50	% 50
Din Kült. ve Ahl. Bil.		5	3	2	0	2,50	% 50
<b>TYT Sosyal</b>		30	12	18	0	7,50	% 25
Cevap Anahtarı	B	BADAADADDBBECACABCEEBADACDADCC					
Cevaplarınız		BbDeeDdDccccbcbAeacEBAbAebADCa					

		S	D	Y	B%
<b>Tarih-1</b>		10	4	6	40
Türklerin Anadolu da devletleşme sürecini etkileyen faktörleri açıklar.		5	3	2	60
Anadolu ya yapılan Türk göçlerinin sosyokültürel etkilerini analiz eder.		3	1	2	33
Anadolu daki ilk Türk siyasi teşekküllerinin birbirleriyle ve çevre devletlerle olan ilişkilerini uzlaşma ve çarpışma bağla		2	0	2	0
<b>Coğrafya-1</b>		10	2	8	20
Dünya nın tektonik oluşumunu açıklar.		3	1	2	33
Jeolojik zamanların özelliklerini tektonik olaylarla ilişkilendirerek açıklar.		2	0	2	0
İç kuvvetleri; yer şekillerinin oluşum sürecine etkileri açısından açıklar.		5	1	4	20
<b>Felsefe</b>		5	3	2	60
Felsefi düşüncenin özelliklerini açıklar.		2	1	1	50
Felsefenin insan ve toplum hayatı üzerindeki rolünü örneklerle açıklar.		1	1	0	100
Felsefenin anlamını açıklar.		2	1	1	50
<b>Din Kült. ve Ahl. Bil.</b>		5	3	2	60
İsim ve sıfatlarının yansımalarıyla Allah'ı tanıır.		1	0	1	0
İnsanın özelliklerini ayetlerle açıklar.		2	2	0	100
Allah inancının insan hayatındaki yeri ve önemini yorumlar.		1	1	0	100
Allah ın varlığı ve birliği konusunda akli ve nakli delilleri analiz eder.		1	0	1	0

		Soru	Doğru	Yanlış	Boş	Net	Başarı
Fizik		10	1	7	2	-0,75	% 0
Kimya		10	2	3	5	1,25	% 13
Biyoloji		10	4	5	1	2,75	% 28
<b>TYT Fen</b>		30	7	15	8	3,25	% 11
Cevap Anahtarı	B	EECEBEBADACEBDCDDEECCDDCCDAEEBE					
Cevaplarınız		dade cAa bE Dae b b CaebaEBE					

		S	D	Y	B%
<b>Fizik</b>		10	1	7	10
Kati bir iletkenin direncinin bağlı olduğu değişkenleri analiz eder.		3	0	3	0
Elektrik Akımı, direnç ve potansiyel farkı arasındaki ilişkiyi analiz eder		6	1	4	17
Elektrik akımı, direnç ve potansiyel farkı kavramlarını açıklar.		1	0	0	0
<b>Kimya</b>		10	2	3	20
Kimyanın temel kanunlarını açıklar.		10	2	3	20
<b>Biyoloji</b>		10	4	5	40
Mitozu açıklar.		10	4	5	40



BATMAN / GERCÜŞ  
Gerçüş Anadolu Lisesi

10B - 15  
BEHİCE ARAS

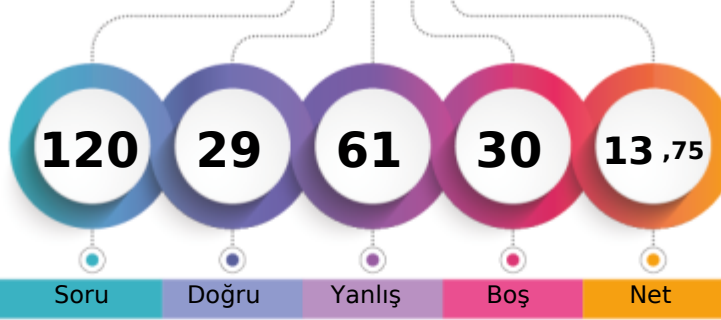

1. Öğrenci

Sizin yeriniz  
(41596.)

Sonuncu Öğrenci

Soru

Doğru

Yanlış

Boş

Net

Şube

Kurum

İlçe

İl

Genel

Öğrenci Sıra No

13

97

97

104

41596 % 81,81

Sınava Katılan Öğrenci Sayısı

17

139

139

154

50844

		Soru	Doğru	Yanlış	Boş	Net	Başarı
<b>TYT Türkçe</b>		30	11	17	2	6,75	% 23
Cevap Anahtarı	B	EEADBCCDBDACBECEEBACACEBEDABDCB					
Cevaplarınız		dEbeBe bBcbdBCEEaAc adBcDdBebe					

		S	D	Y	B%
<b>Türkçe</b>		30	11	17	37
Türk edebiyatını dönemlere ayırır.		2	1	1	50
Türk Edebiyatının Dönemleri		7	4	3	57
Yazının gelişimini ve Türklerin kullandığı alfabeleri bilir.		4	1	2	25
Söz Öbeklerinde Anlam		1	0	1	0
ANLATIM BİÇİMLERİ VE DÜŞÜNCEYİ GELİŞTİRME YOLLARI		2	0	2	0
Türkçenin Tarihi Gelişimi		1	0	1	0
Hikâyeyi tanımlar ve hikâyenin unsurlarını belirler.		2	1	1	50
Dede Korkut Hikâyeleri		2	1	1	50
Edebiyatın Tarih ve Dinle İlişkisi		1	1	0	100
Hazırlıklı konuşmanın aşamalarını bilir.		1	0	1	0
FİLİMSİ (EYLEMSİ)		1	1	0	100
Noktalama İşaretleri		2	0	2	0
Yazım Kuralları		2	1	1	50
HİKÂYE		1	0	1	0

		Soru	Doğru	Yanlış	Boş	Net	Başarı
<b>TYT Matematik</b>		30	1	10	19	-1,50	% 0
Cevap Anahtarı	B	EDBCDDEDECCBCEBBADCEDCDCCDBAC					
Cevaplarınız		bcd c e e c c Ce b					

		S	D	Y	B%
<b>Matematik-1</b>		30	1	10	3
n çeşit nesne ile oluşturulabilecek r li dizilişlerin (permütasyonların) kaç farklı şekilde yapılabileceğini hesaplar.		16	1	7	6
Sınırlı sayıda tekrarlayan nesnelerin dizilişlerini (permütasyonlarını) açıklayarak problemler çözer.		7	0	1	0
n elemanlı bir kümenin r tane elemanın kaç farklı şekilde seçilebileceğini hesaplar.		3	0	1	0
Binom açılımını yapar.		2	0	0	0
Olayların gerçekleşme sayısını toplama ve çarpma yöntemlerini kullanarak hesaplar.		2	0	1	0

		Soru	Doğru	Yanlış	Boş	Net	Başarı
Tarih-1		10	3	7	0	1,25	% 13
Coğrafya-1		10	1	7	2	-0,75	% 0
Felsefe		5	2	3	0	1,25	% 25
Din Kült. ve Ahl. Bil.		5	3	2	0	2,50	% 50
<b>TYT Sosyal</b>		30	9	19	2	4,25	% 14
Cevap Anahtarı	B	BADAADADBDEBECACABCEEBADACDADCC					
Cevaplarınız		BbDebeeDebead Cbe acBdaAdbADcE					

		S	D	Y	B%
<b>Tarih-1</b>		10	3	7	30
Türklerin Anadolu da devletleşme sürecini etkileyen faktörleri açıklar.		5	2	3	40
Anadolu ya yapılan Türk göçlerinin sosyokültürel etkilerini analiz eder.		3	1	2	33
Anadolu daki ilk Türk siyasi teşekküllerinin birbirleriyle ve çevre devletlerle olan ilişkilerini uzlaşma ve çatışma bağla		2	0	2	0
<b>Coğrafya-1</b>		10	1	7	10
Dünya nın tektonik oluşumunu açıklar.		3	0	3	0
Jeolojik zamanların özelliklerini tektonik olaylarla ilişkilendirerek açıklar.		2	0	2	0
İç kuvvetleri; yer şekillerinin oluşum sürecine etkileri açısından açıklar.		5	1	2	20
<b>Felsefe</b>		5	2	3	40
Felsefi düşüncenin özelliklerini açıklar.		2	1	1	50
Felsefenin insan ve toplum hayatı üzerindeki rolünü örneklerle açıklar.		1	0	1	0
Felsefenin anlamını açıklar.		2	1	1	50
<b>Din Kült. ve Ahl. Bil.</b>		5	3	2	60
İsim ve sıfatlarının yansımalarıyla Allah'ı tanıır.		1	0	1	0
İnsanın özelliklerini ayetlerle açıklar.		2	2	0	100
Allah inancının insan hayatındaki yeri ve önemini yorumlar.		1	1	0	100
Allah ın varlığı ve birliği konusunda aklı ve nakli delilleri analiz eder.		1	0	1	0

		Soru	Doğru	Yanlış	Boş	Net	Başarı
Fizik		10	1	6	3	-0,50	% 0
Kimya		10	2	4	4	1,00	% 10
Biyoloji		10	5	5	0	3,75	% 38
<b>TYT Fen</b>		30	8	15	7	4,25	% 14
Cevap Anahtarı	B	EECEBEBADACEBDCDDEECCDDCCDAEEBE					
Cevaplarınız		c adcB c eda bD cC aDaCbbdEBE					

		S	D	Y	B%
<b>Fizik</b>		10	1	6	10
Kati bir iletkenin direncinin bağlı olduğu değişkenleri analiz eder.		3	0	3	0
Elektrik Akımı, direnç ve potansiyel farkı arasındaki ilişkiyi analiz eder		6	1	3	17
Elektrik akımı, direnç ve potansiyel farkı kavramlarını açıklar.		1	0	0	0
<b>Kimya</b>		10	2	4	20
Kimyanın temel kanunlarını açıklar.		10	2	4	20
<b>Biyoloji</b>		10	5	5	50
Mitozu açıklar.		10	5	5	50

## BİLGİ SARMAL 10 SINIF 1



190,183 %

%

190,183

53,09

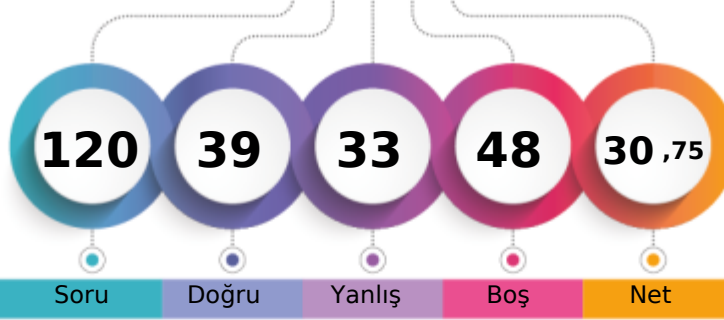
BATMAN / GERCÜŞ  
Gerçüş Anadolu Lisesi10B - 325  
İREM NURAL

1. Öğrenci

Sizin yeriniz  
(26992.)

Sonuncu Öğrenci

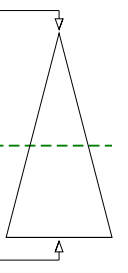

Soru

Doğru

Yanlış

Boş

Net

Şube

Kurum

İlçe

İl

Genel

Öğrenci Sıra No

3

31

31

34

26992 % 53,09

Sınava Katılan Öğrenci Sayısı

17

139

139

154

50844

		Soru	Doğru	Yanlış	Boş	Net	Başarı	
<b>TYT Türkçe</b>		30	16	12	2	13,00	% 43	
Cevap Anahtarı	B	EEADBCCDBDACBECEEBACBEBDABDCB						
Cevaplarınız		dEAcB dDBDACeCeEcaCAaEBdDeB Ce						

	S	D	Y	B%
<b>Türkçe</b>	30	16	12	53
Türk edebiyatını dönemlere ayırır.	2	0	2	0
Türk Edebiyatının Dönemleri	7	4	3	57
Yazının gelişimini ve Türklerin kullandığı alfabeleri bilir.	4	1	2	25
Söz Öbeklerinde Anlam	1	1	0	100
ANLATIM BİÇİMLERİ VE DÜŞÜNCEYİ GELİŞTİRME YOLLARI	2	2	0	100
Türkçenin Tarihi Gelişimi	1	1	0	100
Hikâyeyi tanımlar ve hikâyenin unsurlarını belirler.	2	1	1	50
Dede Korkut Hikâyeleri	2	1	1	50
Edebiyatın Tarih ve Dinle İlişkisi	1	0	1	0
Hazırlıklı konuşmanın aşamalarını bilir.	1	1	0	100
FİLİMSİ (EYLEMSİ)	1	1	0	100
Noktalama İşaretleri	2	0	2	0
Yazım Kuralları	2	1	0	50
HİKÂYE	1	1	0	100

		Soru	Doğru	Yanlış	Boş	Net	Başarı	
<b>TYT Matematik</b>		30	2	10	18	-0,50	% 0	
Cevap Anahtarı	B	EDBCDDEDECCBCEBBADCEDCDCCDBAC						
Cevaplarınız		dbe eb e eE B b be						

	S	D	Y	B%
<b>Matematik-1</b>	30	2	10	7
n çeşit nesne ile oluşturulabilecek r li dizilişlerin (permütasyonların) kaç farklı şekilde yapılabileceğini hesaplar.	16	0	5	0
Sınırlı sayıda tekrarlayan nesnelerin dizilişlerini (permütasyonlarını) açıklayarak problemler çözer.	7	2	2	29
n elemanlı bir kümenin r tane elemanının kaç farklı şekilde seçilebileceğini hesaplar.	3	0	1	0
Binom açılımını yapar.	2	0	0	0
Olayların gerçekleşme sayısını toplama ve çarpma yöntemlerini kullanarak hesaplar.	2	0	2	0

	Soru	Doğru	Yanlış	Boş	Net	Başarı
Tarih-1	10	5	4	1	4,00	% 40
Coğrafya-1	10	2	2	6	1,50	% 15
Felsefe	5	3	1	1	2,75	% 55
Din Kült. ve Ahl. Bil.	5	4	1	0	3,75	% 75
<b>TYT Sosyal</b>	<b>30</b>	<b>14</b>	<b>8</b>	<b>8</b>	<b>12,00</b>	<b>% 40</b>
Cevap Anahtarı	B	BADAADADDBBECACABCEEBADACDADCC				
Cevaplarınız		BABAAC Deaa e A E Be ACaADCC				

	S	D	Y	B%
<b>Tarih-1</b>	10	5	4	50
Türklerin Anadolu da devletleşme sürecini etkileyen faktörleri açıklar.	5	3	2	60
Anadolu ya yapılan Türk göçlerinin sosyokültürel etkilerini analiz eder.	3	2	0	67
Anadolu daki ilk Türk siyasi teşekküllerinin birbirleriyle ve çevre devletlerle olan ilişkilerini uzlaşma ve çarpışma bağla	2	0	2	0
<b>Coğrafya-1</b>	10	2	2	20
Dünya nın tektonik oluşumunu açıklar.	3	1	1	33
Jeolojik zamanların özelliklerini tektonik olaylarla ilişkilendirerek açıklar.	2	0	0	0
İç kuvvetleri; yer şekillerinin oluşum sürecine etkileri açısından açıklar.	5	1	1	20
<b>Felsefe</b>	5	3	1	60
Felsefi düşüncenin özelliklerini açıklar.	2	1	0	50
Felsefenin insan ve toplum hayatı üzerindeki rolünü örneklerle açıklar.	1	0	1	0
Felsefenin anlamını açıklar.	2	2	0	100
<b>Din Kült. ve Ahl. Bil.</b>	5	4	1	80
İsim ve sıfatlarının yansımalarıyla Allah'ı tanıır.	1	0	1	0
İnsanın özelliklerini ayetlerle açıklar.	2	2	0	100
Allah inancının insan hayatındaki yeri ve önemini yorumlar.	1	1	0	100
Allah ın varlığı ve birliği konusunda aklı ve nakli delilleri analiz eder.	1	1	0	100

	Soru	Doğru	Yanlış	Boş	Net	Başarı
Fizik	10	0	0	10	0,00	% 0
Kimya	10	0	0	10	0,00	% 0
Biyoloji	10	7	3	0	6,25	% 63
<b>TYT Fen</b>	<b>30</b>	<b>7</b>	<b>3</b>	<b>20</b>	<b>6,25</b>	<b>% 21</b>
Cevap Anahtarı	B	EECBEBADACEBDCDDEECCDDCCDAEEBE				
Cevaplarınız		DDCCDAaaeeE				

	S	D	Y	B%
<b>Fizik</b>	10	0	0	0
Kati bir iletkenin direncinin bağlı olduğu değişkenleri analiz eder.	3	0	0	0
Elektrik Akımı, direnç ve potansiyel farkı arasındaki ilişkiyi analiz eder	6	0	0	0
Elektrik akımı, direnç ve potansiyel farkı kavramlarını açıklar.	1	0	0	0
<b>Kimya</b>	10	0	0	0
Kimyanın temel kanunlarını açıklar.	10	0	0	0
<b>Biyoloji</b>	10	7	3	70
Mitozu açıklar.	10	7	3	70

BATMAN / GERCÜŞ  
Gerçüş Anadolu Lisesi

10B - 327  
REYHAN ÇELİK

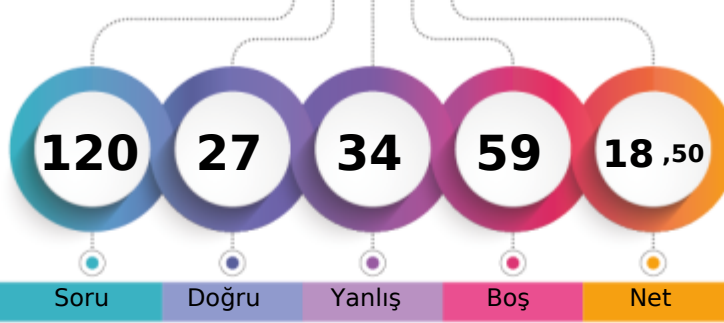

1. Öğrenci

Sizin yeriniz  
(37299.)

Sonuncu Öğrenci

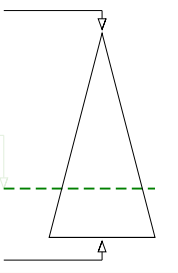

Soru

Doğru

Yanlış

Boş

Net

Şube

Kurum

İlçe

İl

Genel

Öğrenci Sıra No

9

74

74

81

37299 % 73,36

Sınava Katılan Öğrenci Sayısı

17

139

139

154

50844

		Soru	Doğru	Yanlış	Boş	Net	Başarı
<b>TYT Türkçe</b>		<b>30</b>	<b>11</b>	<b>12</b>	<b>7</b>	<b>8,00</b>	<b>% 27</b>
Cevap Anahtarı	A	CBEEADBCDBDACBECEEBCEBEBDABD					
Cevaplarınız		BccAcBeac Dcd Ec CA EBdDbBc					

S	D	Y	B%
30	11	12	37
<b>Türkçe</b>			
HİKÂYE			
1	0	0	0
Türk Edebiyatının Dönemleri			
4	1	2	25
Türk edebiyatını dönemlere ayırır.			
2	0	1	0
Yazının gelişimini ve Türklerin kullandığı alfabeleri bilir.			
1	0	1	0
Söz Öbeklerinde Anlam			
2	1	1	50
ANLATIM BİÇİMLERİ VE DÜŞÜNCEYİ GELİŞTİRME YOLLARI			
1	0	1	0
Türkçenin Tarihi Gelişimi			
2	1	0	50
Hikâyeyi tanımlar ve hikâyenin unsurlarını belirler.			
2	1	1	50
Dede Korkut Hikâyeleri			
1	0	0	0
Edebiyatın Tarih ve Dinle İlişkisi			
1	1	0	100
Hazırlıklı konuşmanın aşamalarını bilir.			
1	1	0	100
FİLİMSİ (EYLEMSİ)			
1	1	0	100
Noktalama İşaretleri			
2	0	2	0
Yazım Kuralları			
2	1	1	50

		Soru	Doğru	Yanlış	Boş	Net	Başarı
<b>TYT Matematik</b>		<b>30</b>	<b>0</b>	<b>2</b>	<b>28</b>	<b>-0,50</b>	<b>% 0</b>
Cevap Anahtarı	A	ACEBDCDEDECCBCEBBADCEDCDCCEB					
Cevaplarınız		da					

S	D	Y	B%
30	0	2	0
<b>Matematik-1</b>			
Olayların gerçekleşme sayısını toplama ve çarpma yöntemlerini kullanarak hesaplar.			
2	0	0	0
n çeşit nesne ile oluşturulabilecek r li dizilişlerin (permütasyonların) kaç farklı şekilde yapılabileceğini hesaplar.			
16	0	2	0
Sınırlı sayıda tekrarlayan nesnelerin dizilişlerini (permütasyonlarını) açıklayarak problemler çözer.			
7	0	0	0
n elemanlı bir kümenin r tane elemanının kaç farklı şekilde seçilebileceğini hesaplar.			
3	0	0	0
Binom açılımını yapar.			
2	0	0	0

		Soru	Doğru	Yanlış	Boş	Net	Başarı
<b>Tarih-1</b>		<b>10</b>	<b>3</b>	<b>4</b>	<b>3</b>	<b>2,00</b>	<b>% 20</b>
<b>Coğrafya-1</b>		<b>10</b>	<b>2</b>	<b>5</b>	<b>3</b>	<b>0,75</b>	<b>% 8</b>
<b>Felsefe</b>		<b>5</b>	<b>2</b>	<b>2</b>	<b>1</b>	<b>1,50</b>	<b>% 30</b>
<b>Din Kült. ve Ahl. Bil.</b>		<b>5</b>	<b>4</b>	<b>1</b>	<b>0</b>	<b>3,75</b>	<b>% 75</b>
<b>TYT Sosyal</b>		<b>30</b>	<b>11</b>	<b>12</b>	<b>7</b>	<b>8,00</b>	<b>% 27</b>
Cevap Anahtarı	A	BDBADAADADEEBECACABCACBADCCDAD					
Cevaplarınız		cbBbd A cb dcdAC e A BccCCbAD					

S	D	Y	B%
10	3	4	30
<b>Tarih-1</b>			
Anadolu daki ilk Türk siyasi teşekküllerinin birbirleriyle ve çevre devletlerle olan ilişkilerini uzlaşma ve çatışma bağla			
2	0	2	0
Türklerin Anadolu da devletleşme sürecini etkileyen faktörleri açıklar.			
5	2	1	40
Anadolu ya yapılan Türk göçlerinin sosyokültürel etkilerini analiz eder.			
3	1	1	33
<b>Coğrafya-1</b>			
Dünya nın tektonik oluşumunu açıklar.			
3	0	2	0
Jeolojik zamanların özelliklerini tektonik olaylarla ilişkilendirerek açıklar.			
2	0	2	0
İç kuvvetleri; yer şekillerinin oluşum sürecine etkileri açısından açıklar.			
5	2	1	40
<b>Felsefe</b>			
Felsefenin anlamını açıklar.			
2	1	0	50
Felsefi düşüncenin özelliklerini açıklar.			
2	1	1	50
Felsefenin insan ve toplum hayatı üzerindeki rolünü örneklerle açıklar.			
1	0	1	0
<b>Din Kült. ve Ahl. Bil.</b>			
Allah inancının insan hayatındaki yeri ve önemini yorumlar.			
1	1	0	100
Allah ın varlığı ve birliği konusunda akli ve nakli delilleri analiz eder.			
1	1	0	100
İsim ve sıfatlarının yansımalarıyla Allah'ı tanıır.			
1	0	1	0
İnsanın özelliklerini ayetlerle açıklar.			
2	2	0	100

		Soru	Doğru	Yanlış	Boş	Net	Başarı
<b>Fizik</b>		<b>10</b>	<b>1</b>	<b>3</b>	<b>6</b>	<b>0,25</b>	<b>% 3</b>
<b>Kimya</b>		<b>10</b>	<b>0</b>	<b>1</b>	<b>9</b>	<b>-0,25</b>	<b>% 0</b>
<b>Biyoloji</b>		<b>10</b>	<b>4</b>	<b>4</b>	<b>2</b>	<b>3,00</b>	<b>% 30</b>
<b>TYT Fen</b>		<b>30</b>	<b>5</b>	<b>8</b>	<b>17</b>	<b>3,00</b>	<b>% 10</b>
Cevap Anahtarı	A	ACECEBEBADCCBEBDCDEEBEDDCCDAEE					
Cevaplarınız		bbE c e BEeDCbb a					

S	D	Y	B%
10	1	3	10
<b>Fizik</b>			
Elektrik akımı, direnç ve potansiyel farkı kavramlarını açıklar.			
1	0	1	0
Kati bir iletkenin direncinin bağlı olduğu değişkenleri analiz eder.			
3	1	1	33
Elektrik Akımı, direnç ve potansiyel farkı arasındaki ilişkileri analiz eder			
6	0	1	0
<b>Kimya</b>			
Kimyanın temel kanunlarını açıklar.			
10	0	1	0
<b>Biyoloji</b>			
Mitozu açıklar.			
10	4	4	40

BATMAN / GERCÜŞ  
Gerçüş Anadolu Lisesi

10B - 548  
RÜMEYSA DEMİRTAŞ

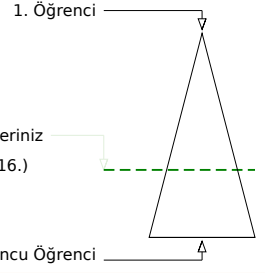
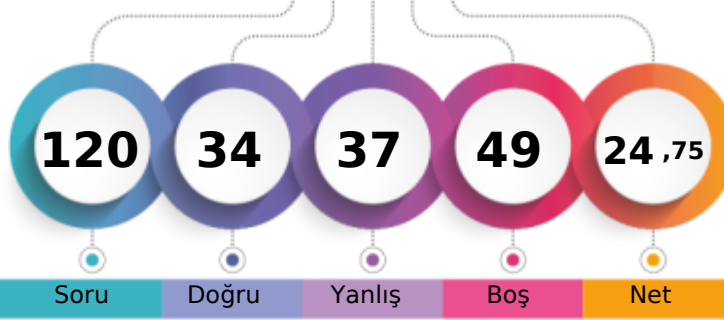

	Şube	Kurum	İlçe	İl	Genel
Öğrenci Sıra No	5	52	52	56	32816 % 64,54
Sınava Katılan Öğrenci Sayısı	17	139	139	154	50844

	Soru	Doğru	Yanlış	Boş	Net	Başarı
<b>TYT Türkçe</b>	<b>30</b>	<b>12</b>	<b>11</b>	<b>7</b>	<b>9,25</b>	<b>% 31</b>
Cevap Anahtarı	B	EEADBCCDBDACBECEEBACACEBEDABDCB				
Cevaplarınız		dEA B bD ecd c EE CAaEBdDbC a				

	S	D	Y	B%
<b>Türkçe</b>	<b>30</b>	<b>12</b>	<b>11</b>	<b>40</b>
Türk edebiyatını dönemlere ayırır.	2	0	1	0
Türk Edebiyatının Dönemleri	7	4	2	57
Yazının gelişimini ve Türklerin kullandığı alfabeleri bilir.	4	0	2	0
Söz Öbeklerinde Anlam	1	1	0	100
ANLATIM BİÇİMLERİ VE DÜŞÜNCEYİ GELİŞTİRME YOLLARI	2	0	2	0
Türkçenin Tarihi Gelişimi	1	0	1	0
Hikâyeyi tanımlar ve hikâyenin unsurlarını belirler.	2	2	0	100
Dede Korkut Hikâyeleri	1	0	0	0
Edebiyatın Tarih ve Dinle İlişkisi	1	1	0	100
Hazırlıklı konuşmanın aşamalarını bilir.	1	1	0	100
FİLİMSİ (EYLEMSİ)	1	1	0	100
Noktalama İşaretleri	2	0	2	0
Yazım Kuralları	2	1	1	50
HİKÂYE	1	0	0	0

	Soru	Doğru	Yanlış	Boş	Net	Başarı
<b>TYT Matematik</b>	<b>30</b>	<b>1</b>	<b>6</b>	<b>23</b>	<b>-0,50</b>	<b>% 0</b>
Cevap Anahtarı	B	EDBCDDEDECCBCEBBADCEDDCDCDBAC				
Cevaplarınız		da eD b b b				

	S	D	Y	B%
<b>Matematik-1</b>	<b>30</b>	<b>1</b>	<b>6</b>	<b>3</b>
n çeşit nesne ile oluşturulabilecek r li dizilişlerin (permütasyonların) kaç farklı şekilde yapılabileceğini hesaplar.	16	1	3	6
Sınırlı sayıda tekrarlayan nesnelerin dizilişlerini (permütasyonlarını) açıklayarak problemler çözer.	7	0	2	0
n elemanlı bir kümenin r tane elemanın kaç farklı şekilde seçilebileceğini hesaplar.	3	0	1	0
Binom açılımını yapar.	2	0	0	0
Olayların gerçekleşme sayısını toplama ve çarpma yöntemlerini kullanarak hesaplar.	2	0	0	0

	Soru	Doğru	Yanlış	Boş	Net	Başarı
Tarih-1	10	3	4	3	2,00	% 20
Coğrafya-1	10	3	4	3	2,00	% 20
Felsefe	5	3	1	1	2,75	% 55
Din Kült. ve Ahl. Bil.	5	4	1	0	3,75	% 75
<b>TYT Sosyal</b>	<b>30</b>	<b>13</b>	<b>10</b>	<b>7</b>	<b>10,50</b>	<b>% 35</b>
Cevap Anahtarı	B	BADAADADDBECACABCEEBADACDADCC				
Cevaplarınız		BbD e ccD adACaE b BcDA bADCC				

	S	D	Y	B%
<b>Tarih-1</b>	<b>10</b>	<b>3</b>	<b>4</b>	<b>30</b>
Türklerin Anadolu da devletleşme sürecini etkileyen faktörleri açıklar.	5	2	2	40
Anadolu ya yapılan Türk göçlerinin sosyokültürel etkilerini analiz eder.	3	0	1	0
Anadolu daki ilk Türk siyasi teşekküllerinin birbirleriyle ve çevre devletlerle olan ilişkilerini uzlaşma ve çarpışma bağla	2	1	1	50
<b>Coğrafya-1</b>	<b>10</b>	<b>3</b>	<b>4</b>	<b>30</b>
Dünya nın tektonik oluşumunu açıklar.	3	0	1	0
Jeolojik zamanların özelliklerini tektonik olaylarla ilişkilendirerek açıklar.	2	0	2	0
İç kuvvetleri; yer şekillerinin oluşum sürecine etkileri açısından açıklar.	5	3	1	60
<b>Felsefe</b>	<b>5</b>	<b>3</b>	<b>1</b>	<b>60</b>
Felsefi düşüncenin özelliklerini açıklar.	2	2	0	100
Felsefenin İnsan ve toplum hayatı üzerindeki rolünü örneklerle açıklar.	1	0	1	0
Felsefenin anlamını açıklar.	2	1	0	50
<b>Din Kült. ve Ahl. Bil.</b>	<b>5</b>	<b>4</b>	<b>1</b>	<b>80</b>
İsim ve sıfatlarının yansımalarıyla Allah'ı tanıır.	1	0	1	0
İnsanın özelliklerini ayetlerle açıklar.	2	2	0	100
Allah inancının insan hayatındaki yeri ve önemini yorumlar.	1	1	0	100
Allah ın varlığı ve birliği konusunda akli ve nakli delilleri analiz eder.	1	1	0	100

	Soru	Doğru	Yanlış	Boş	Net	Başarı
Fizik	10	1	4	5	0,00	% 0
Kimya	10	1	4	5	0,00	% 0
Biyoloji	10	6	2	2	5,50	% 55
<b>TYT Fen</b>	<b>30</b>	<b>8</b>	<b>10</b>	<b>12</b>	<b>5,50</b>	<b>% 18</b>
Cevap Anahtarı	B	EECBEBADACEBDCDDEECCDDCCDAEEBE				
Cevaplarınız		dC cc a d a aE eDDCb Ad BE				

	S	D	Y	B%
<b>Fizik</b>	<b>10</b>	<b>1</b>	<b>4</b>	<b>10</b>
Kati bir iletkenin direncinin bağlı olduğu değişkenleri analiz eder.	3	0	1	0
Elektrik Akımı, direnç ve potansiyel farkı arasındaki ilişkiyi analiz eder	6	1	3	17
Elektrik akımı, direnç ve potansiyel farkı kavramlarını açıklar.	1	0	0	0
<b>Kimya</b>	<b>10</b>	<b>1</b>	<b>4</b>	<b>10</b>
Kimyanın temel kanunlarını açıklar.	10	1	4	10
<b>Biyoloji</b>	<b>10</b>	<b>6</b>	<b>2</b>	<b>60</b>
Mitozu açıklar.	10	6	2	60

BATMAN / GERCÜŞ  
Gerçüş Anadolu Lisesi

10B - 609  
ŞEHMUS ORAK

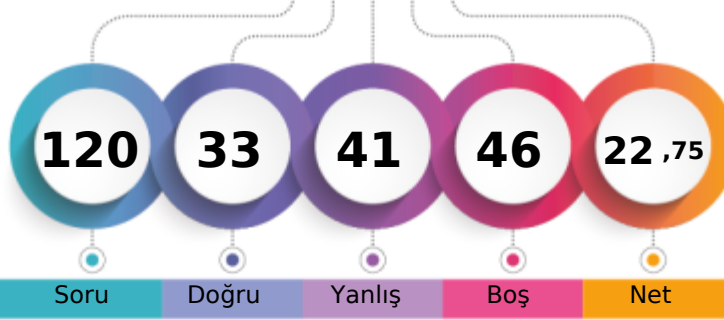

	Şube	Kurum	İlçe	İl	Genel
Öğrenci Sıra No	4	43	43	46	30543 % 60,07
Sınava Katılan Öğrenci Sayısı	17	139	139	154	50844

	Soru	Doğru	Yanlış	Boş	Net	Başarı
<b>TYT Türkçe</b>	<b>30</b>	<b>17</b>	<b>13</b>	<b>0</b>	<b>13,75</b>	<b>% 46</b>
Cevap Anahtarı	B	EEADBCDBDACBECEEBACBEBADABDCB				
Cevaplarınız		EEADBCbaceAbBEeEcBCbCEadcAbcCa				

	S	D	Y	B%
<b>Türkçe</b>	<b>30</b>	<b>17</b>	<b>13</b>	<b>57</b>
Türk edebiyatını dönemlere ayırır.	2	1	1	50
Türk Edebiyatının Dönemleri	7	7	0	100
Yazının gelişimini ve Türklerin kullandığı alfabeleri bilir.	4	1	3	25
Söz Öbeklerinde Anlam	1	0	1	0
ANLATIM BİÇİMLERİ VE DÜŞÜNCEYİ GELİŞTİRME YOLLARI	2	1	1	50
Türkçenin Tarihi Gelişimi	1	0	1	0
Hikâyeyi tanımlar ve hikâyenin unsurlarını belirler.	2	1	1	50
Dede Korkut Hikâyeleri	1	1	0	100
Edebiyatın Tarih ve Dinle İlişkisi	1	1	0	100
Hazırlıklı konuşmanın aşamalarını bilir.	1	1	0	100
FİLİMSİ (EYLEMSİ)	1	0	1	0
Noktalama İşaretleri	2	1	1	50
Yazım Kuralları	2	0	2	0
HİKÂYE	1	1	0	100

	Soru	Doğru	Yanlış	Boş	Net	Başarı
<b>TYT Matematik</b>	<b>30</b>	<b>1</b>	<b>3</b>	<b>26</b>	<b>0,25</b>	<b>% 1</b>
Cevap Anahtarı	B	EDBCDDEDECCBCEBBADCEDDCDCDBAC				
Cevaplarınız		da b A				

	S	D	Y	B%
<b>Matematik-1</b>	<b>30</b>	<b>1</b>	<b>3</b>	<b>3</b>
n çeşit nesne ile oluşturulabilecek r li dizilişlerin (permütasyonların) kaç farklı şekilde yapılabileceğini hesaplar.	16	0	3	0
Sınırlı sayıda tekrarlayan nesnelerin dizilişlerini (permütasyonlarını) açıklayarak problemler çözer.	7	0	0	0
n elemanlı bir kümenin r tane elemanının kaç farklı şekilde seçilebileceğini hesaplar.	3	0	0	0
Binom açılımını yapar.	2	0	0	0
Olayların gerçekleşme sayısını toplama ve çarpma yöntemlerini kullanarak hesaplar.	2	1	0	50

	Soru	Doğru	Yanlış	Boş	Net	Başarı
Tarih-1	10	4	6	0	2,50	% 25
Coğrafya-1	10	3	7	0	1,25	% 13
Felsefe	5	2	3	0	1,25	% 25
Din Kült. ve Ahl. Bil.	5	2	3	0	1,25	% 25
<b>TYT Sosyal</b>	<b>30</b>	<b>11</b>	<b>19</b>	<b>0</b>	<b>6,25</b>	<b>% 21</b>
Cevap Anahtarı	B	BADAADADDBECACABCEEBADACDADCC				
Cevaplarınız		cbDecDceBdaadcaAbaEdBcaAebAeCa				

	S	D	Y	B%
<b>Tarih-1</b>	<b>10</b>	<b>4</b>	<b>6</b>	<b>40</b>
Türklerin Anadolu da devletleşme sürecini etkileyen faktörleri açıklar.	5	2	3	40
Anadolu ya yapılan Türk göçlerinin sosyokültürel etkilerini analiz eder.	3	0	3	0
Anadolu daki ilk Türk siyasi teşekküllerinin birbirleriyle ve çevre devletlerle olan ilişkilerini uzlaşma ve çarpışma bağla	2	2	0	100
<b>Coğrafya-1</b>	<b>10</b>	<b>3</b>	<b>7</b>	<b>30</b>
Dünya nın tektonik oluşumunu açıklar.	3	1	2	33
Jeolojik zamanların özelliklerini tektonik olaylarla ilişkilendirerek açıklar.	2	0	2	0
İç kuvvetleri; yer şekillerinin oluşum sürecine etkileri açısından açıklar.	5	2	3	40
<b>Felsefe</b>	<b>5</b>	<b>2</b>	<b>3</b>	<b>40</b>
Felsefi düşüncenin özelliklerini açıklar.	2	1	1	50
Felsefenin insan ve toplum hayatı üzerindeki rolünü örneklerle açıklar.	1	0	1	0
Felsefenin anlamını açıklar.	2	1	1	50
<b>Din Kült. ve Ahl. Bil.</b>	<b>5</b>	<b>2</b>	<b>3</b>	<b>40</b>
İsim ve sıfatlarının yansımalarıyla Allah'ı tanıır.	1	0	1	0
İnsanın özelliklerini ayetlerle açıklar.	2	1	1	50
Allah inancının insan hayatındaki yeri ve önemini yorumlar.	1	1	0	100
Allah ın varlığı ve birliği konusunda aklı ve nakli delilleri analiz eder.	1	0	1	0

	Soru	Doğru	Yanlış	Boş	Net	Başarı
Fizik	10	0	0	10	0,00	% 0
Kimya	10	0	0	10	0,00	% 0
Biyoloji	10	4	6	0	2,50	% 25
<b>TYT Fen</b>	<b>30</b>	<b>4</b>	<b>6</b>	<b>20</b>	<b>2,50</b>	<b>% 8</b>
Cevap Anahtarı	B	EECBEBADACEBDCDDEECDDCCDAEEBE				
Cevaplarınız		caCbeAEdcE				

	S	D	Y	B%
<b>Fizik</b>	<b>10</b>	<b>0</b>	<b>0</b>	<b>0</b>
Kati bir iletkenin direncinin bağlı olduğu değişkenleri analiz eder.	3	0	0	0
Elektrik Akımı, direnç ve potansiyel farkı arasındaki ilişkiyi analiz eder	6	0	0	0
Elektrik akımı, direnç ve potansiyel farkı kavramlarını açıklar.	1	0	0	0
<b>Kimya</b>	<b>10</b>	<b>0</b>	<b>0</b>	<b>0</b>
Kimyanın temel kanunlarını açıklar.	10	0	0	0
<b>Biyoloji</b>	<b>10</b>	<b>4</b>	<b>6</b>	<b>40</b>
Mitozu açıklar.	10	4	6	40

BATMAN / GERCÜŞ  
Gerçüş Anadolu Lisesi

10B - 330  
SEYFETTİN ÖZHAN

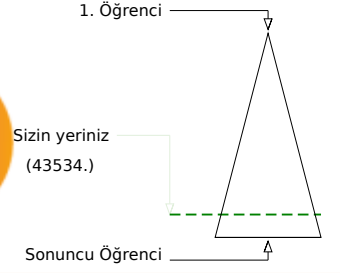
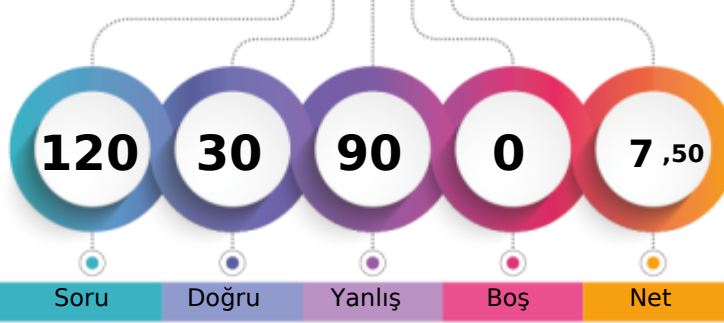

	Şube	Kurum	İlçe	İl	Genel
Öğrenci Sıra No	15	112	112	120	43534 % 85,62
Sınava Katılan Öğrenci Sayısı	17	139	139	154	50844

	Soru	Doğru	Yanlış	Boş	Net	Başarı
<b>TYT Türkçe</b>	<b>30</b>	<b>14</b>	<b>16</b>	<b>0</b>	<b>10,00</b>	<b>% 33</b>
Cevap Anahtarı	B	EEADBCCDBDACBECEEBACACEBEDABDCB				
Cevaplarınız		dEbaBeaDecAaBEdEcaCaAeEBcedBDeB				

	S	D	Y	B%
<b>Türkçe</b>	<b>30</b>	<b>14</b>	<b>16</b>	<b>47</b>
Türk edebiyatını dönemlere ayırır.	2	0	2	0
Türk Edebiyatının Dönemleri	7	4	3	57
Yazının gelişimini ve Türklerin kullandığı alfabeleri bilir.	4	1	3	25
Söz Öbeklerinde Anlam	1	1	0	100
ANLATIM BİÇİMLERİ VE DÜŞÜNCEYİ GELİŞTİRME YOLLARI	2	1	1	50
Türkçenin Tarihi Gelişimi	1	0	1	0
Hikâyeyi tanımlar ve hikâyenin unsurlarını belirler.	2	2	0	100
Dede Korkut Hikâyeleri	2	1	1	50
Edebiyatın Tarih ve Dinle İlişkisi	1	0	1	0
Hazırlıklı konuşmanın aşamalarını bilir.	1	1	0	100
FİLİMLİ (EYLEMSİ)	1	1	0	100
Noktalama İşaretleri	2	0	2	0
Yazım Kuralları	2	1	1	50
HİKÂYE	1	0	1	0

	Soru	Doğru	Yanlış	Boş	Net	Başarı
<b>TYT Matematik</b>	<b>30</b>	<b>4</b>	<b>26</b>	<b>0</b>	<b>-2,50</b>	<b>% 0</b>
Cevap Anahtarı	B	EDBCDDEDECCEBCEBBADCEDCDCCDBAC				
Cevaplarınız		EcabecdadcedBebeaceadbdebdacBeC				

	S	D	Y	B%
<b>Matematik-1</b>	<b>30</b>	<b>4</b>	<b>26</b>	<b>13</b>
n çeşit nesne ile oluşturulabilecek r li dizilişlerin (permütasyonların) kaç farklı şekilde yapılabileceğini hesaplar.	16	2	14	13
Sınırlı sayıda tekrarlayan nesnelerin dizilişlerini (permütasyonlarını) açıklayarak problemler çözer.	7	1	6	14
n elemanlı bir kümenin r tane elemanının kaç farklı şekilde seçilebileceğini hesaplar.	3	0	3	0
Binom açılımını yapar.	2	0	2	0
Olayların gerçekleşme sayısını toplama ve çarpma yöntemlerini kullanarak hesaplar.	2	1	1	50

	Soru	Doğru	Yanlış	Boş	Net	Başarı
<b>Tarih-1</b>	<b>10</b>	<b>2</b>	<b>8</b>	<b>0</b>	<b>0,00</b>	<b>% 0</b>
<b>Coğrafya-1</b>	<b>10</b>	<b>0</b>	<b>10</b>	<b>0</b>	<b>-2,50</b>	<b>% 0</b>
<b>Felsefe</b>	<b>5</b>	<b>2</b>	<b>3</b>	<b>0</b>	<b>1,25</b>	<b>% 25</b>
<b>Din Kült. ve Ahl. Bil.</b>	<b>5</b>	<b>4</b>	<b>1</b>	<b>0</b>	<b>3,75</b>	<b>% 75</b>
<b>TYT Sosyal</b>	<b>30</b>	<b>8</b>	<b>22</b>	<b>0</b>	<b>2,50</b>	<b>% 8</b>
Cevap Anahtarı	B	BADAADADDBECACABCEEBADACDADCC				
Cevaplarınız		cAeAAbcbaaeddbecadabcBecAdDADCa				

	S	D	Y	B%
<b>Tarih-1</b>	<b>10</b>	<b>2</b>	<b>8</b>	<b>20</b>
Türklerin Anadolu da devletleşme sürecini etkileyen faktörleri açıklar.	5	2	3	40
Anadolu ya yapılan Türk göçlerinin sosyokültürel etkilerini analiz eder.	3	0	3	0
Anadolu daki ilk Türk siyasi teşekküllerinin birbirleriyle ve çevre devletlerle olan ilişkilerini uzlaşma ve çarpışma bağla	2	0	2	0
<b>Coğrafya-1</b>	<b>10</b>	<b>0</b>	<b>10</b>	<b>0</b>
Dünya nın tektonik oluşumunu açıklar.	3	0	3	0
Jeolojik zamanların özelliklerini tektonik olaylarla ilişkilendirerek açıklar.	2	0	2	0
İç kuvvetleri; yer şekillerinin oluşum sürecine etkileri açısından açıklar.	5	0	5	0
<b>Felsefe</b>	<b>5</b>	<b>2</b>	<b>3</b>	<b>40</b>
Felsefi düşüncenin özelliklerini açıklar.	2	1	1	50
Felsefenin insan ve toplum hayatı üzerindeki rolünü örneklerle açıklar.	1	0	1	0
Felsefenin anlamını açıklar.	2	1	1	50
<b>Din Kült. ve Ahl. Bil.</b>	<b>5</b>	<b>4</b>	<b>1</b>	<b>80</b>
İsim ve sıfatlarının yansımalarıyla Allah'ı tanıır.	1	1	0	100
İnsanın özelliklerini ayetlerle açıklar.	2	2	0	100
Allah inancının insan hayatındaki yeri ve önemini yorumlar.	1	1	0	100
Allah ın varlığı ve birliği konusunda akli ve nakli delilleri analiz eder.	1	0	1	0

	Soru	Doğru	Yanlış	Boş	Net	Başarı
<b>Fizik</b>	<b>10</b>	<b>1</b>	<b>9</b>	<b>0</b>	<b>-1,25</b>	<b>% 0</b>
<b>Kimya</b>	<b>10</b>	<b>2</b>	<b>8</b>	<b>0</b>	<b>0,00</b>	<b>% 0</b>
<b>Biyoloji</b>	<b>10</b>	<b>1</b>	<b>9</b>	<b>0</b>	<b>-1,25</b>	<b>% 0</b>
<b>TYT Fen</b>	<b>30</b>	<b>4</b>	<b>26</b>	<b>0</b>	<b>-2,50</b>	<b>% 0</b>
Cevap Anahtarı	B	EECEBEBADACEBDCDDEECDDCCDAEEBE				
Cevaplarınız		cceedaAebdcBadceadC*caeaDeadcb				

	S	D	Y	B%
<b>Fizik</b>	<b>10</b>	<b>1</b>	<b>9</b>	<b>10</b>
Kati bir iletkenin direncinin bağlı olduğu değişkenleri analiz eder.	3	0	3	0
Elektrik Akımı, direnç ve potansiyel farkı arasındaki ilişkiyi analiz eder	6	1	5	17
Elektrik akımı, direnç ve potansiyel farkı kavramlarını açıklar.	1	0	1	0
<b>Kimya</b>	<b>10</b>	<b>2</b>	<b>8</b>	<b>20</b>
Kimyanın temel kanunlarını açıklar.	10	2	8	20
<b>Biyoloji</b>	<b>10</b>	<b>1</b>	<b>9</b>	<b>10</b>
Mitozu açıklar.	10	1	9	10

BATMAN / GERCÜŞ  
Gerçüş Anadolu Lisesi

10B - 71  
SİDDİK ALTUN

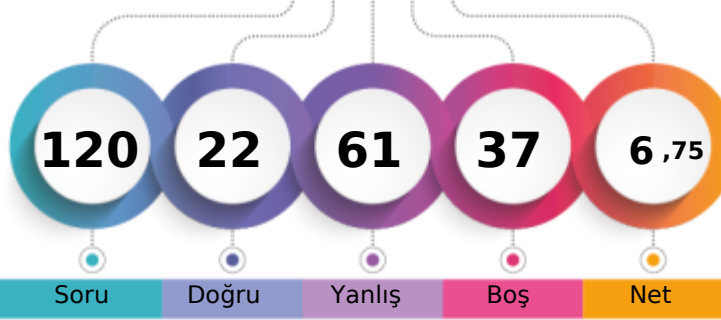

1. Öğrenci

Sizin yeriniz  
(45217.)

Sonuncu Öğrenci

Genel

Öğrenci Sıra No

Şube

Kurum

İlçe

İl

Sınava Katılan Öğrenci Sayısı

17

120

120

129

45217 % 88,93

17

139

139

154

50844

	Soru	Doğru	Yanlış	Boş	Net	Başarı
<b>TYT Türkçe</b>	30	10	7	13	8,25	% 28
Cevap Anahtarı	A	CBEEADBCDBDACBECEEBCEBEBDABD				
Cevaplarınız		dE eB DB a EaaCAaEBc B				

	S	D	Y	B%
<b>Türkçe</b>	30	10	7	33
HİKÂYE	1	0	0	0
Türk Edebiyatının Dönemleri	4	1	0	25
Türk edebiyatını dönemlere ayırır.	2	0	1	0
Yazının gelişimini ve Türklerin kullandığı alfabeleri bilir.	7	3	2	43
Söz Öbeklerinde Anlam	1	1	0	100
ANLATIM BİÇİMLERİ VE DÜŞÜNCEYİ GELİŞTİRME YOLLARI	2	0	0	0
Türkçenin Tarihi Gelişimi	2	1	0	50
Hikâyeyi tanımlar ve hikâyenin unsurlarını belirler.	1	1	0	100
Dede Korkut Hikâyeleri	1	0	1	0
Edebiyatın Tarih ve Dinle İlişkisi	1	1	0	100
Hazirlikli konuşmanın aşamalarını bilir.	1	1	0	100
FİLİMSİ (EYLEMSİ)	1	1	0	100
Noktalama İşaretleri	2	0	1	0
Yazım Kuralları	2	0	0	0

	Soru	Doğru	Yanlış	Boş	Net	Başarı
<b>TYT Matematik</b>	30	2	22	6	-3,50	% 0
Cevap Anahtarı	A	ACEBDCDEDECCBCEBBADCEDCDCDCDB				
Cevaplarınız		bdbD eeadbceb abdedea eDb bc				

	S	D	Y	B%
<b>Matematik-1</b>	30	2	22	7
Olayların gerçekleşme sayısını toplama ve çarpma yöntemlerini kullanarak hesaplar.	2	0	2	0
n çeşit nesne ile oluşturulabilecek r li dizilişlerin (permütasyonların) kaç farklı şekilde yapılabileceğini hesaplar.	16	2	11	13
Sınırlı sayıda tekrarlayan nesnelerin dizilişlerini (permütasyonlarını) açıklayarak problemler çözer.	7	0	6	0
n elemanlı bir kümenin r tane elemanının kaç farklı şekilde seçilebileceğini hesaplar.	3	0	3	0
Binom açılımını yapar.	2	0	0	0

	Soru	Doğru	Yanlış	Boş	Net	Başarı
<b>Tarih-1</b>	10	2	6	2	0,50	% 5
<b>Coğrafya-1</b>	10	2	6	2	0,50	% 5
<b>Felsefe</b>	5	1	3	1	0,25	% 5
<b>Din Kült. ve Ahl. Bil.</b>	5	3	2	0	2,50	% 50
<b>TYT Sosyal</b>	30	8	17	5	3,75	% 13
Cevap Anahtarı	A	BDBADAADADEBEBCACABCACBADCCDAD				
Cevaplarınız		cAeAbcbcbcea A ecCAe ebCabAD				

	S	D	Y	B%
<b>Tarih-1</b>	10	2	6	20
Anadolu daki ilk Türk siyasi teşekküllerinin birbirleriyle ve çevre devletlerle olan ilişkilerini uzlaşma ve çatışma bağla	2	0	0	0
Türklerin Anadolu da devletleşme sürecini etkileyen faktörleri açıklar.	5	2	3	40
Anadolu ya yapılan Türk göçlerinin sosyokültürel etkilerini analiz eder.	3	0	3	0
<b>Coğrafya-1</b>	10	2	6	20
Dünya nın tektonik oluşumunu açıklar.	3	0	3	0
Jeolojik zamanların özelliklerini tektonik olaylarla ilişkilendirerek açıklar.	2	0	1	0
İç kuvvetleri; yer şekillerinin oluşum sürecine etkileri açısından açıklar.	5	2	2	40
<b>Felsefe</b>	5	1	3	20
Felsefenin anlamını açıklar.	2	1	1	50
Felsefi düşüncenin özelliklerini açıklar.	2	0	1	0
Felsefenin insan ve toplum hayatı üzerindeki rolünü örneklerle açıklar.	1	0	1	0
<b>Din Kült. ve Ahl. Bil.</b>	5	3	2	60
Allah inancının insan hayatındaki yeri ve önemini yorumlar.	1	1	0	100
Allah ın varlığı ve birliği konusunda akli ve nakli delilleri analiz eder.	1	0	1	0
İsim ve sıfatlarının yansımalarıyla Allah'ı tanıır.	1	0	1	0
İnsanın özelliklerini ayetlerle açıklar.	2	2	0	100

	Soru	Doğru	Yanlış	Boş	Net	Başarı
<b>Fizik</b>	10	0	5	5	-1,25	% 0
<b>Kimya</b>	10	0	2	8	-0,50	% 0
<b>Biyoloji</b>	10	2	8	0	0,00	% 0
<b>TYT Fen</b>	30	2	15	13	-1,75	% 0
Cevap Anahtarı	A	ACEECBEBADCCBBDCEDEBEBEDDCCDAEE				
Cevaplarınız		ea e cd ce eEaeCbcbab				

	S	D	Y	B%
<b>Fizik</b>	10	0	5	0
Elektrik akımı, direnç ve potansiyel farkı kavramlarını açıklar.	1	0	1	0
Kati bir iletkenin direncinin bağlı olduğu değişkenleri analiz eder.	3	0	2	0
Elektrik Akımı, direnç ve potansiyel farkı arasındaki ilişkileri analiz eder	6	0	2	0
<b>Kimya</b>	10	0	2	0
Kimyanın temel kanunlarını açıklar.	10	0	2	0
<b>Biyoloji</b>	10	2	8	20
Mitozu açıklar.	10	2	8	20





165,943 % 66,73

BATMAN / GERCÜŞ  
Gerçüş Anadolu Lisesi

10B - 638  
SULTAN ORHAN

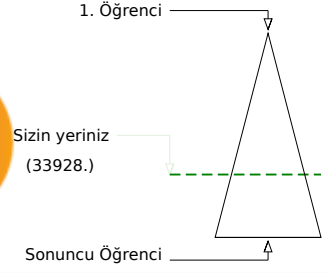
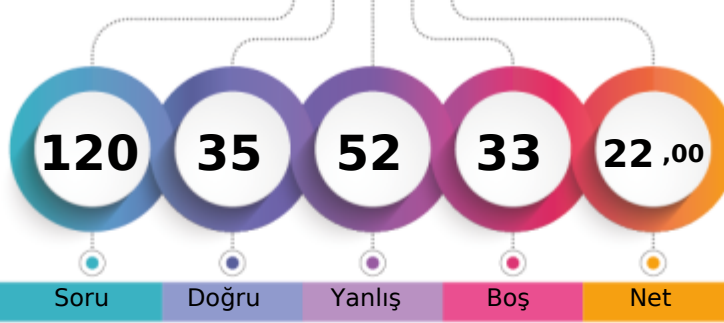

Soru Doğru Yanlış Boş Net

Şube Kurum İlçe İl Genel

Öğrenci Sıra No 6 59 59 64 33928 % 66,73

Sınava Katılan Öğrenci Sayısı 17 139 139 154 50844

	Soru	Doğru	Yanlış	Boş	Net	Başarı
<b>TYT Türkçe</b>	<b>30</b>	<b>13</b>	<b>14</b>	<b>3</b>	<b>9,50</b>	<b>% 32</b>
Cevap Anahtarı	A CBEEADBCDBDACBECEEBCEBEBEDABD					
Cevaplarınız	CBdc eBbdeaDbbdEdEc CACEBEDec					

	S	D	Y	B%
<b>Türkçe</b>	<b>30</b>	<b>13</b>	<b>14</b>	<b>43</b>
HİKÂYE	1	1	0	100
Türk Edebiyatının Dönemleri	4	1	3	25
Türk edebiyatını dönemlere ayırır.	2	0	2	0
	7	3	3	43
Yazının gelişimini ve Türklerin kullandığı alfabeleri bilir.	1	0	1	0
Söz Öbeklerinde Anlam	2	1	1	50
ANLATIM BİÇİMLERİ VE DÜŞÜNCEYİ GELİŞTİRME YOLLARI	1	0	1	0
Türkçenin Tarihi Gelişimi	2	1	1	50
Hikâyeyi tanımlar ve hikâyenin unsurlarını belirler.	2	1	1	50
Dede Korkut Hikâyeleri	1	0	0	0
Edebiyatın Tarih ve Dinle İlişkisi	1	1	0	100
Hazirlikli konuşmanın aşamalarını bilir.	1	1	0	100
FİLİLMİSİ (EYLEMSİ)	1	1	0	100
Noktalama İşaretleri	2	1	1	50
Yazım Kuralları	2	1	0	50

	Soru	Doğru	Yanlış	Boş	Net	Başarı
<b>TYT Matematik</b>	<b>30</b>	<b>3</b>	<b>12</b>	<b>15</b>	<b>0,00</b>	<b>% 0</b>
Cevap Anahtarı	A ACEDBCDEDECCBCEBBADCEDCDCDCDB					
Cevaplarınız	A daB ee ece Bba c ce					

	S	D	Y	B%
<b>Matematik-1</b>	<b>30</b>	<b>3</b>	<b>12</b>	<b>10</b>
Olayların gerçekleşme sayısını toplama ve çarpma yöntemlerini kullanarak hesaplar.	2	1	0	50
n çeşit nesne ile oluşturulabilecek r li dizilişlerin (permütasyonların) kaç farklı şekilde yapılabileceğini hesaplar.	16	1	8	6
Sınırlı sayıda tekrarlayan nesnelerin dizilişlerini (permütasyonlarını) açıklayarak problemler çözer.	7	1	3	14
n elemanlı bir kümenin r tane elemanının kaç farklı şekilde seçilebileceğini hesaplar.	3	0	1	0
Binom açılımını yapar.	2	0	0	0

	Soru	Doğru	Yanlış	Boş	Net	Başarı
<b>Tarih-1</b>	<b>10</b>	<b>4</b>	<b>6</b>	<b>0</b>	<b>2,50</b>	<b>% 25</b>
<b>Coğrafya-1</b>	<b>10</b>	<b>3</b>	<b>6</b>	<b>1</b>	<b>1,50</b>	<b>% 15</b>
<b>Felsefe</b>	<b>5</b>	<b>2</b>	<b>3</b>	<b>0</b>	<b>1,25</b>	<b>% 25</b>
<b>Din Kült. ve Ahl. Bil.</b>	<b>5</b>	<b>3</b>	<b>2</b>	<b>0</b>	<b>2,50</b>	<b>% 50</b>
<b>TYT Sosyal</b>	<b>30</b>	<b>12</b>	<b>17</b>	<b>1</b>	<b>7,75</b>	<b>% 26</b>
Cevap Anahtarı	A BDBADAADADEBECEACABCACBADCCDAD					
Cevaplarınız	BDDAeAcbbEbEadCAbce AdBbcCCbAe					

	S	D	Y	B%
<b>Tarih-1</b>	<b>10</b>	<b>4</b>	<b>6</b>	<b>40</b>
Anadolu daki ilk Türk siyasi teşekküllerinin birbirleriyle ve çevre devletlerle olan ilişkilerini uzlaşma ve çatışma bağla	2	2	0	100
Türklerin Anadolu da devletleşme sürecini etkileyen faktörleri açıklar.	5	2	3	40
Anadolu ya yapılan Türk göçlerinin sosyokültürel etkilerini analiz eder.	3	0	3	0
<b>Coğrafya-1</b>	<b>10</b>	<b>3</b>	<b>6</b>	<b>30</b>
Dünya nın tektonik oluşumunu açıklar.	3	1	2	33
Jeolojik zamanların özelliklerini tektonik olaylarla ilişkilendirerek açıklar.	2	1	1	50
İç kuvvetleri; yer şekillerinin oluşum sürecine etkileri açısından açıklar.	5	1	3	20
<b>Felsefe</b>	<b>5</b>	<b>2</b>	<b>3</b>	<b>40</b>
Felsefenin anlamını açıklar.	2	1	1	50
Felsefi düşüncenin özelliklerini açıklar.	2	1	1	50
Felsefenin insan ve toplum hayatı üzerindeki rolünü örneklerle açıklar.	1	0	1	0
<b>Din Kült. ve Ahl. Bil.</b>	<b>5</b>	<b>3</b>	<b>2</b>	<b>60</b>
Allah inancının insan hayatındaki yeri ve önemini yorumlar.	1	1	0	100
Allah ın varlığı ve birliği konusunda akli ve nakli delilleri analiz eder.	1	1	0	100
İsim ve sıfatlarının yansımalarıyla Allah'ı tanıır.	1	0	1	0
İnsanın özelliklerini ayetlerle açıklar.	2	1	1	50

	Soru	Doğru	Yanlış	Boş	Net	Başarı
<b>Fizik</b>	<b>10</b>	<b>0</b>	<b>3</b>	<b>7</b>	<b>-0,75</b>	<b>% 0</b>
<b>Kimya</b>	<b>10</b>	<b>2</b>	<b>2</b>	<b>6</b>	<b>1,50</b>	<b>% 15</b>
<b>Biyoloji</b>	<b>10</b>	<b>5</b>	<b>4</b>	<b>1</b>	<b>4,00</b>	<b>% 40</b>
<b>TYT Fen</b>	<b>30</b>	<b>7</b>	<b>9</b>	<b>14</b>	<b>4,75</b>	<b>% 16</b>
Cevap Anahtarı	A ACEECBEBADCCBBDCEBEBEDDCCDAEE					
Cevaplarınız	a e b Cd dD BE DCCbdaa					

	S	D	Y	B%
<b>Fizik</b>	<b>10</b>	<b>0</b>	<b>3</b>	<b>0</b>
Elektrik akımı, direnç ve potansiyel farkı kavramlarını açıklar.	1	0	0	0
Kati bir iletkenin direncinin bağlı olduğu değişkenleri analiz eder.	3	0	2	0
Elektrik Akımı, direnç ve potansiyel farkı arasındaki ilişkileri analiz eder	6	0	1	0
<b>Kimya</b>	<b>10</b>	<b>2</b>	<b>2</b>	<b>20</b>
Kimyanın temel kanunlarını açıklar.	10	2	2	20
<b>Biyoloji</b>	<b>10</b>	<b>5</b>	<b>4</b>	<b>50</b>
Mitozu açıklar.	10	5	4	50



BATMAN / GERCÜŞ  
Gerçüş Anadolu Lisesi

10B - 617  
SÜPHAN ÖŞAHİN

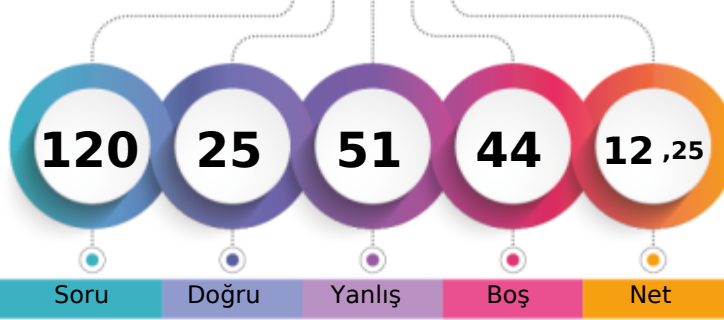

1. Öğrenci

Sizin yeriniz  
(41924.)

Sonuncu Öğrenci

Soru Doğru Yanlış Boş Net

Şube Kurum İlçe İl Genel

Öğrenci Sıra No 14 100 100 107 41924 % 82,46

Sınava Katılan Öğrenci Sayısı 17 139 139 154 50844

	Soru	Doğru	Yanlış	Boş	Net	Başarı
<b>TYT Türkçe</b>	<b>30</b>	<b>12</b>	<b>16</b>	<b>2</b>	<b>8,00</b>	<b>% 27</b>
Cevap Anahtarı	A CBEEADBCDBDACBECEEBCEBEBEDABD					
Cevaplarınız	ddAcBeCDBadCBaeEEaCeabaEaAca					

	S	D	Y	B%
<b>Türkçe</b>	<b>30</b>	<b>12</b>	<b>16</b>	<b>40</b>
HİKÂYE	1	0	0	0
Türk Edebiyatının Dönemleri	4	2	1	50
Türk edebiyatını dönemlere ayırır.	2	0	2	0
Yazının gelişimini ve Türklerin kullandığı alfabeleri bilir.	7	2	5	29
Söz Öbeklerinde Anlam	1	1	0	100
ANLATIM BİÇİMLERİ VE DÜŞÜNCEYİ GELİŞTİRME YOLLARI	2	0	2	0
Türkçenin Tarihi Gelişimi	1	1	0	100
Hikâyeyi tanımlar ve hikâyenin unsurlarını belirler.	2	1	1	50
Dede Korkut Hikâyeleri	2	2	0	100
Edebiyatın Tarih ve Dinle İlişkisi	1	0	1	0
Hazirlikli konuşmanın aşamalarını bilir.	1	1	0	100
FİLİMSİ (EYLEMSİ)	1	0	1	0
Noktalama İşaretleri	2	2	0	100
Yazım Kuralları	2	0	2	0

	Soru	Doğru	Yanlış	Boş	Net	Başarı
<b>TYT Matematik</b>	<b>30</b>	<b>0</b>	<b>8</b>	<b>22</b>	<b>-2,00</b>	<b>% 0</b>
Cevap Anahtarı	A ACEDBCDEDECCBCEBBADCEDCDCDCDB					
Cevaplarınız	bdcbdba a					

	S	D	Y	B%
<b>Matematik-1</b>	<b>30</b>	<b>0</b>	<b>8</b>	<b>0</b>
Olayların gerçekleşme sayısını toplama ve çarpma yöntemlerini kullanarak hesaplar.	2	0	2	0
n çeşit nesne ile oluşturulabilecek r li dizilişlerin (permütasyonların) kaç farklı şekilde yapılabileceğini hesaplar.	16	0	5	0
Sınırlı sayıda tekrarlayan nesnelerin dizilişlerini (permütasyonlarını) açıklayarak problemler çözer.	7	0	1	0
n elemanlı bir kümenin r tane elemanının kaç farklı şekilde seçilebileceğini hesaplar.	3	0	0	0
Binom açılımını yapar.	2	0	0	0

	Soru	Doğru	Yanlış	Boş	Net	Başarı
Tarih-1	10	4	6	0	2,50	% 25
Coğrafya-1	10	4	6	0	2,50	% 25
Felsefe	5	3	2	0	2,50	% 50
Din Kült. ve Ahl. Bil.	5	0	5	0	-1,25	% 0
<b>TYT Sosyal</b>	<b>30</b>	<b>11</b>	<b>19</b>	<b>0</b>	<b>6,25</b>	<b>% 21</b>
Cevap Anahtarı	A BDBADAADADEEBECACABCACBADCCDAD					
Cevaplarınız	cbBbeAADdcEEaadCacbaBabaabec					

	S	D	Y	B%
<b>Tarih-1</b>	<b>10</b>	<b>4</b>	<b>6</b>	<b>40</b>
Anadolu daki ilk Türk siyasi teşekküllerinin birbirleriyle ve çevre devletlerle olan ilişkilerini uzlaşma ve çatışma bağla	2	0	2	0
Türklerin Anadolu da devletleşme sürecini etkileyen faktörleri açıklar.	5	3	2	60
Anadolu ya yapılan Türk göçlerinin sosyokültürel etkilerini analiz eder.	3	1	2	33
<b>Coğrafya-1</b>	<b>10</b>	<b>4</b>	<b>6</b>	<b>40</b>
Dünya nın tektonik oluşumunu açıklar.	3	2	1	67
Jeolojik zamanların özelliklerini tektonik olaylarla ilişkilendirerek açıklar.	2	0	2	0
İç kuvvetleri; yer şekillerinin oluşum sürecine etkileri açısından açıklar.	5	2	3	40
<b>Felsefe</b>	<b>5</b>	<b>3</b>	<b>2</b>	<b>60</b>
Felsefenin anlamını açıklar.	2	1	1	50
Felsefi düşüncenin özelliklerini açıklar.	2	1	1	50
Felsefenin insan ve toplum hayatı üzerindeki rolünü örneklerle açıklar.	1	1	0	100
<b>Din Kült. ve Ahl. Bil.</b>	<b>5</b>	<b>0</b>	<b>5</b>	<b>0</b>
Allah inancının insan hayatındaki yeri ve önemini yorumlar.	1	0	1	0
Allah ın varlığı ve birliği konusunda akli ve nakli delilleri analiz eder.	1	0	1	0
İsim ve sıfatlarının yansımalarıyla Allah'ı tanıır.	1	0	1	0
İnsanın özelliklerini ayetlerle açıklar.	2	0	2	0

	Soru	Doğru	Yanlış	Boş	Net	Başarı
Fizik	10	2	8	0	0,00	% 0
Kimya	10	0	0	10	0,00	% 0
Biyoloji	10	0	0	10	0,00	% 0
<b>TYT Fen</b>	<b>30</b>	<b>2</b>	<b>8</b>	<b>20</b>	<b>0,00</b>	<b>% 0</b>
Cevap Anahtarı	A ACEECBEBADCCBEBDCDEEBEDDCCDAEE					
Cevaplarınız	baEEdcadbc					

	S	D	Y	B%
<b>Fizik</b>	<b>10</b>	<b>2</b>	<b>8</b>	<b>20</b>
Elektrik akımı, direnç ve potansiyel farkı kavramlarını açıklar.	1	0	1	0
Kati bir iletkenin direncinin bağlı olduğu değişkenleri analiz eder.	3	1	2	33
Elektrik Akımı, direnç ve potansiyel farkı arasındaki ilişkileri analiz eder	6	1	5	17
<b>Kimya</b>	<b>10</b>	<b>0</b>	<b>0</b>	<b>0</b>
Kimyanın temel kanunlarını açıklar.	10	0	0	0
<b>Biyoloji</b>	<b>10</b>	<b>0</b>	<b>0</b>	<b>0</b>
Mitozu açıklar.	10	0	0	0



145,160 % 78,31

BATMAN / GERCÜŞ  
Gerçüş Anadolu Lisesi

10B - 589  
TÜLİN KAPLAN

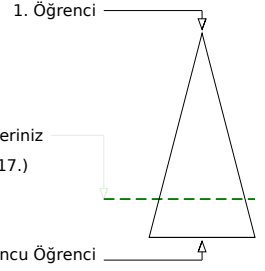
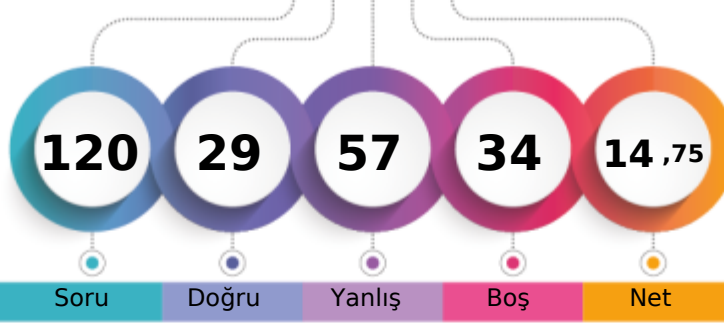

Soru Doğru Yanlış Boş Net

Şube Kurum İlçe İl Genel

Öğrenci Sıra No 11 84 84 91 39817 % 78,31

Sınava Katılan Öğrenci Sayısı 17 139 139 154 50844

		Soru	Doğru	Yanlış	Boş	Net	Başarı
<b>TYT Türkçe</b>		30	11	13	6	7,75	% 26
Cevap Anahtarı	A	CBEEADBCDBDACBECEEBCEBEBEDABD					
Cevaplarınız		a EdAcBC DcD eBE EaaC Cdcdad e					

	S	D	Y	B%
<b>Türkçe</b>	30	11	13	37
HİKÂYE	1	0	1	0
Türk Edebiyatının Dönemleri	4	1	1	25
Türk edebiyatını dönemlere ayırır.	2	1	0	50
Yazının gelişimini ve Türklerin kullandığı alfabeleri bilir.	7	4	2	57
Söz Öbeklerinde Anlam	1	1	0	100
ANLATIM BİÇİMLERİ VE DÜŞÜNCEYİ GELİŞTİRME YOLLARI	2	1	0	50
Türkçenin Tarihi Gelişimi	2	1	1	50
Hikâyeyi tanımlar ve hikâyenin unsurlarını belirler.	1	0	1	0
Dede Korkut Hikâyeleri	1	1	0	100
Edebiyatın Tarih ve Dinle İlişkisi	1	0	1	0
Hazirlikli konuşmanın aşamalarını bilir.	1	0	1	0
FİLİLMİSİ (EYLEMSİ)	2	0	2	0
Noktalama İşaretleri	2	0	2	0
Yazım Kuralları	2	0	2	0

		Soru	Doğru	Yanlış	Boş	Net	Başarı
<b>TYT Matematik</b>		30	2	11	17	-0,75	% 0
Cevap Anahtarı	A	ACEDBCDEDECCBCEBBADCEDCDCCEDB					
Cevaplarınız		dbdDbbcccaaa D					

	S	D	Y	B%
<b>Matematik-1</b>	30	2	11	7
Olayların gerçekleşme sayısını toplama ve çarpma yöntemlerini kullanarak hesaplar.	2	0	2	0
n çeşit nesne ile oluşturulabilecek r li dizilişlerin (permütasyonların) kaç farklı şekilde yapılabileceğini hesaplar.	16	1	8	6
Sınırlı sayıda tekrarlayan nesnelerin dizilişlerini (permütasyonlarını) açıklayarak problemler çözer.	7	0	1	0
n elemanlı bir kümenin r tane elemanının kaç farklı şekilde seçilebileceğini hesaplar.	3	1	0	33
Binom açılımını yapar.	2	0	0	0

		Soru	Doğru	Yanlış	Boş	Net	Başarı
<b>Tarih-1</b>		10	5	5	0	3,75	% 38
<b>Coğrafya-1</b>		10	1	7	2	-0,75	% 0
<b>Felsefe</b>		5	3	1	1	2,75	% 55
<b>Din Kült. ve Ahl. Bil.</b>		5	1	4	0	0,00	% 0
<b>TYT Sosyal</b>		30	10	17	3	5,75	% 19
Cevap Anahtarı	A	BDBADAADADEBECEACABCACBADCCDAD					
Cevaplarınız		BbBbeAADdebaE cdee A BeDeebAa					

	S	D	Y	B%
<b>Tarih-1</b>	10	5	5	50
Anadolu daki ilk Türk siyasi teşekküllerinin birbirleriyle ve çevre devletlerle olan ilişkilerini uzlaşma ve çatışma başla	2	1	1	50
Türklerin Anadolu da devletleşme sürecini etkileyen faktörleri açıklar.	5	3	2	60
Anadolu ya yapılan Türk göçlerinin sosyokültürel etkilerini analiz eder.	3	1	2	33
<b>Coğrafya-1</b>	10	1	7	10
Dünya nın tektonik oluşumunu açıklar.	3	0	3	0
Jeolojik zamanların özelliklerini tektonik olaylarla ilişkilendirerek açıklar.	2	1	0	50
İç kuvvetleri; yer şekillerinin oluşum sürecine etkileri açısından açıklar.	5	0	4	0
<b>Felsefe</b>	5	3	1	60
Felsefenin anlamını açıklar.	2	1	0	50
Felsefi düşüncenin özelliklerini açıklar.	2	2	0	100
Felsefenin insan ve toplum hayatı üzerindeki rolünü örneklerle açıklar.	1	0	1	0
<b>Din Kült. ve Ahl. Bil.</b>	5	1	4	20
Allah inancının insan hayatındaki yeri ve önemini yorumlar.	1	0	1	0
Allah ın varlığı ve birliği konusunda akli ve nakli delilleri analiz eder.	1	0	1	0
İsim ve sıfatlarının yansımalarıyla Allah'ı tanıır.	1	0	1	0
İnsanın özelliklerini ayetlerle açıklar.	2	1	1	50

		Soru	Doğru	Yanlış	Boş	Net	Başarı
<b>Fizik</b>		10	3	5	2	1,75	% 18
<b>Kimya</b>		10	0	5	5	-1,25	% 0
<b>Biyoloji</b>		10	3	6	1	1,50	% 15
<b>TYT Fen</b>		30	6	16	8	2,00	% 7
Cevap Anahtarı	A	ACECEBEBADCCBEBDCDEEBEDDCCDAEE					
Cevaplarınız		ee dCeEBc ab db ae DcbbDeaE					

	S	D	Y	B%
<b>Fizik</b>	10	3	5	30
Elektrik akımı, direnç ve potansiyel farkı kavramlarını açıklar.	1	0	1	0
Kati bir iletkenin direncinin bağlı olduğu değişkenleri analiz eder.	3	0	2	0
Elektrik Akımı, direnç ve potansiyel farkı arasındaki ilişkileri analiz eder	6	3	2	50
<b>Kimya</b>	10	0	5	0
Kimyanın temel kanunlarını açıklar.	10	0	5	0
<b>Biyoloji</b>	10	3	6	30
Mitozu açıklar.	10	3	6	30

BATMAN / GERCÜŞ  
Gerçüş Anadolu Lisesi

10B - 47  
YUSUF ASLAN

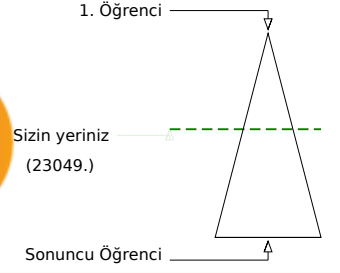
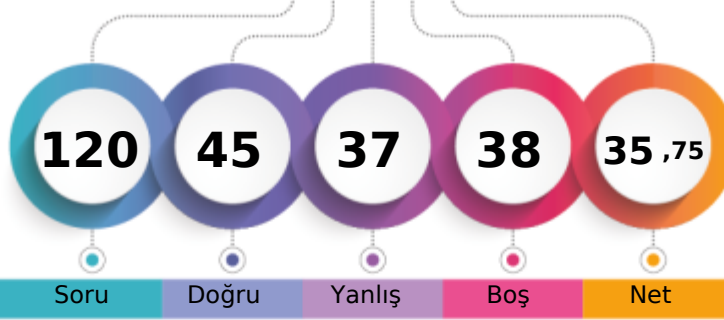

Şube	Kurum	İlçe	İl	Genel
Öğrenci Sıra No	1	22	22	24
Sınava Katılan Öğrenci Sayısı	17	139	139	154
				23049 % 45,33
				50844

	Soru	Doğru	Yanlış	Boş	Net	Başarı
<b>TYT Türkçe</b>	<b>30</b>	<b>11</b>	<b>9</b>	<b>10</b>	<b>8,75</b>	<b>% 29</b>
Cevap Anahtarı	A	CBEEADBCDBDACBECEEBCEBEBEDABD				
Cevaplarınız	C	cAcB	DB ACB	C caCA	adac	e

	S	D	Y	B%
<b>Türkçe</b>	<b>30</b>	<b>11</b>	<b>9</b>	<b>37</b>
HİKÂYE	1	1	0	100
Türk Edebiyatının Dönemleri	4	1	0	25
Türk edebiyatını dönemlere ayırır.	2	1	0	50
Yazının gelişimini ve Türklerin kullandığı alfabeleri bilir.	7	2	2	29
Söz Öbeklerinde Anlam	1	1	0	100
ANLATIM BİÇİMLERİ VE DÜŞÜNCEYİ GELİŞTİRME YOLLARI	2	1	0	100
Türkçenin Tarihi Gelişimi	2	2	0	100
Hikâyeyi tanımlar ve hikâyenin unsurlarını belirler.	2	0	1	0
Dede Korkut Hikâyeleri	1	0	1	0
Edebiyatın Tarih ve Dinle İlişkisi	1	1	0	100
Hazirlikli konuşmanın aşamalarını bilir.	1	0	0	0
FİLİMSİ (EYLEMSİ)	1	0	1	0
Noktalama İşaretleri	2	0	2	0
Yazım Kuralları	2	0	2	0

	Soru	Doğru	Yanlış	Boş	Net	Başarı
<b>TYT Matematik</b>	<b>30</b>	<b>6</b>	<b>8</b>	<b>16</b>	<b>4,00</b>	<b>% 13</b>
Cevap Anahtarı	A	ACEBDCDEDECCBCEBBADCEDCDCDCDB				
Cevaplarınız		bbcbB	D Dbc	dcB		eC

	S	D	Y	B%
<b>Matematik-1</b>	<b>30</b>	<b>6</b>	<b>8</b>	<b>20</b>
Olayların gerçekleşme sayısını toplama ve çarpma yöntemlerini kullanarak hesaplar.	2	0	2	0
n çeşit nesne ile oluşturulabilecek r li dizilişlerin (permütasyonların) kaç farklı şekilde yapılabileceğini hesaplar.	16	4	4	25
Sınırlı sayıda tekrarlayan nesnelerin dizilişlerini (permütasyonlarını) açıklayarak problemler çözer.	7	2	2	29
n elemanlı bir kümenin r tane elemanının kaç farklı şekilde seçilebileceğini hesaplar.	3	0	0	0
Binom açılımını yapar.	2	0	0	0

	Soru	Doğru	Yanlış	Boş	Net	Başarı
Tarih-1	10	9	0	1	9,00	% 90
Coğrafya-1	10	5	3	2	4,25	% 43
Felsefe	5	2	2	1	1,50	% 30
Din Kült. ve Ahl. Bil.	5	2	3	0	1,25	% 25
<b>TYT Sosyal</b>	<b>30</b>	<b>18</b>	<b>8</b>	<b>4</b>	<b>16,00</b>	<b>% 53</b>
Cevap Anahtarı	A	BDBADAADADEEBECACABCACBADCCDAD				
Cevaplarınız		DBADAADADEEB	eeBAB	A	BeaeaaAD	

	S	D	Y	B%
<b>Tarih-1</b>	<b>10</b>	<b>9</b>	<b>0</b>	<b>90</b>
Anadolu daki ilk Türk siyasi teşekküllerinin birbirleriyle ve çevre devletlerle olan ilişkilerini uzlaşma ve çatışma bağla	2	1	0	50
Türklerin Anadolu da devletleşme sürecini etkileyen faktörleri açıklar.	5	5	0	100
Anadolu ya yapılan Türk göçlerinin sosyokültürel etkilerini analiz eder.	3	3	0	100
<b>Coğrafya-1</b>	<b>10</b>	<b>5</b>	<b>3</b>	<b>50</b>
Dünya nın tektonik oluşumunu açıklar.	3	3	0	100
Jeolojik zamanların özelliklerini tektonik olaylarla ilişkilendirerek açıklar.	2	0	1	0
İç kuvvetleri; yer şekillerinin oluşum sürecine etkileri açısından açıklar.	5	2	2	40
<b>Felsefe</b>	<b>5</b>	<b>2</b>	<b>2</b>	<b>40</b>
Felsefenin anlamını açıklar.	2	1	0	50
Felsefi düşüncenin özelliklerini açıklar.	2	1	1	50
Felsefenin insan ve toplum hayatı üzerindeki rolünü örneklerle açıklar.	1	0	1	0
<b>Din Kült. ve Ahl. Bil.</b>	<b>5</b>	<b>2</b>	<b>3</b>	<b>40</b>
Allah inancının insan hayatındaki yeri ve önemini yorumlar.	1	0	1	0
Allah ın varlığı ve birliği konusunda akli ve nakli delilleri analiz eder.	1	0	1	0
İsim ve sıfatlarının yansımalarıyla Allah'ı tanıır.	1	0	1	0
İnsanın özelliklerini ayetlerle açıklar.	2	2	0	100

	Soru	Doğru	Yanlış	Boş	Net	Başarı
Fizik	10	3	4	3	2,00	% 20
Kimya	10	3	3	4	2,25	% 23
Biyoloji	10	4	5	1	2,75	% 28
<b>TYT Fen</b>	<b>30</b>	<b>10</b>	<b>12</b>	<b>8</b>	<b>7,00</b>	<b>% 23</b>
Cevap Anahtarı	A	ACEECBEBADCCBBDCEEBEDDCCDAEE				
Cevaplarınız		Aab	BE bcC	Dec	EacE	bbCcAaE

	S	D	Y	B%
<b>Fizik</b>	<b>10</b>	<b>3</b>	<b>4</b>	<b>30</b>
Elektrik akımı, direnç ve potansiyel farkı kavramlarını açıklar.	1	1	0	100
Kati bir iletkenin direncinin bağlı olduğu değişkenleri analiz eder.	3	1	2	33
Elektrik Akımı, direnç ve potansiyel farkı arasındaki ilişkileri analiz eder	6	1	2	17
<b>Kimya</b>	<b>10</b>	<b>3</b>	<b>3</b>	<b>30</b>
Kimyanın temel kanunlarını açıklar.	10	3	3	30
<b>Biyoloji</b>	<b>10</b>	<b>4</b>	<b>5</b>	<b>40</b>
Mitozu açıklar.	10	4	5	40

BATMAN / GERCÜŞ  
Gerçüş Anadolu Lisesi

10B - 533  
YUSUF EKİN

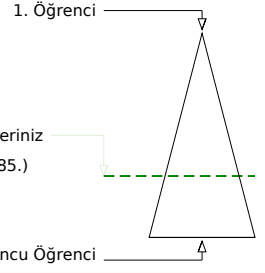
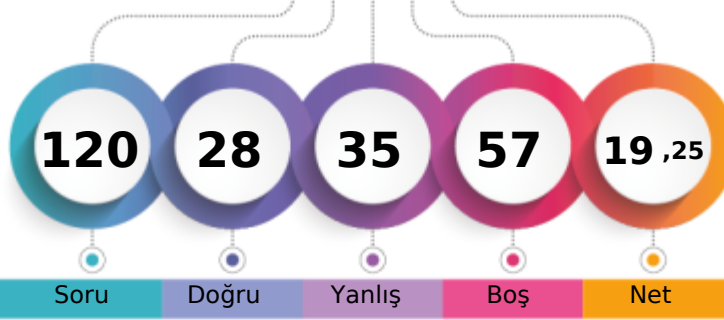

Soru Doğru Yanlış Boş Net

Şube Kurum İlçe İl Genel

Öğrenci Sıra No 7 60 60 65 34285 % 67,43

Sınava Katılan Öğrenci Sayısı 17 139 139 154 50844

		Soru	Doğru	Yanlış	Boş	Net	Başarı
<b>TYT Türkçe</b>		30	11	11	8	8,25	% 28
Cevap Anahtarı	B	EEADBCCDBDACBECEEBACACEBEDABDCB					
Cevaplarınız		EEAcB DcDceBE Ea C Cdcdad a					

	S	D	Y	B%
<b>Türkçe</b>	30	11	11	37
Türk edebiyatını dönemlere ayırır.	2	1	0	50
Türk Edebiyatının Dönemleri	7	5	1	71
Yazının gelişimini ve Türklerin kullandığı alfabeleri bilir.	4	0	1	0
Söz Öbeklerinde Anlam	1	1	0	100
ANLATIM BİÇİMLERİ VE DÜŞÜNCEYİ GELİŞTİRME YOLLARI	2	1	1	50
Türkçenin Tarihi Gelişimi	1	0	1	0
Hikâyeyi tanımlar ve hikâyenin unsurlarını belirler.	2	1	1	50
Dede Korkut Hikâyeleri	2	1	1	50
Edebiyatın Tarih ve Dinle İlişkisi	1	0	0	0
Hazırlıklı konuşmanın aşamalarını bilir.	1	1	0	100
FİLİMSİ (EYLEMSİ)	1	0	1	0
Noktalama İşaretleri	2	0	2	0
Yazım Kuralları	2	0	1	0
HİKÂYE	2	0	1	0

		Soru	Doğru	Yanlış	Boş	Net	Başarı
<b>TYT Matematik</b>		30	3	3	24	2,25	% 8
Cevap Anahtarı	B	EDBCDDEDECCBCEBBADCEDDCDCDBAC					
Cevaplarınız		ceBa C D					

	S	D	Y	B%
<b>Matematik-1</b>	30	3	3	10
n çeşit nesne ile oluşturulabilecek r li dizilişlerin (permütasyonların) kaç farklı şekilde yapılabileceğini hesaplar.	16	1	3	6
Sınırlı sayıda tekrarlayan nesnelerin dizilişlerini (permütasyonlarını) açıklayarak problemler çözer.	7	1	0	14
n elemanlı bir kümenin r tane elemanının kaç farklı şekilde seçilebileceğini hesaplar.	3	1	0	33
Binom açılımını yapar.	2	0	0	0
Olayların gerçekleşme sayısını toplama ve çarpma yöntemlerini kullanarak hesaplar.	2	0	0	0

	Soru	Doğru	Yanlış	Boş	Net	Başarı	
Tarih-1	10	5	3	2	4,25	% 43	
Coğrafya-1	10	2	6	2	0,50	% 5	
Felsefe	5	3	1	1	2,75	% 55	
Din Kült. ve Ahl. Bil.	5	1	4	0	0,00	% 0	
<b>TYT Sosyal</b>	30	11	14	5	7,50	% 25	
Cevap Anahtarı	B	BADAADADDBECACABCEEBADACDADCC					
Cevaplarınız		BbeAAD eB aE cdee bEBeDA bAae					

	S	D	Y	B%
<b>Tarih-1</b>	10	5	3	50
Türklerin Anadolu da devletleşme sürecini etkileyen faktörleri açıklar.	5	3	2	60
Anadolu ya yapılan Türk göçlerinin sosyokültürel etkilerini analiz eder.	3	1	1	33
Anadolu daki ilk Türk siyasi teşekküllerinin birbirleriyle ve çevre devletlerle olan ilişkilerini uzlaşma ve çatışma bağla	2	1	0	50
<b>Coğrafya-1</b>	10	2	6	20
Dünya nın tektonik oluşumunu açıklar.	3	1	2	33
Jeolojik zamanların özelliklerini tektonik olaylarla ilişkilendirerek açıklar.	2	1	0	50
İç kuvvetleri; yer şekillerinin oluşum sürecine etkileri açısından açıklar.	5	0	4	0
<b>Felsefe</b>	5	3	1	60
Felsefi düşüncenin özelliklerini açıklar.	2	2	0	100
Felsefenin insan ve toplum hayatı üzerindeki rolünü örneklerle açıklar.	1	0	1	0
Felsefenin anlamını açıklar.	2	1	0	50
<b>Din Kült. ve Ahl. Bil.</b>	5	1	4	20
İsim ve sıfatlarının yansımalarıyla Allah'ı tanıır.	1	0	1	0
İnsanın özelliklerini ayetlerle açıklar.	2	1	1	50
Allah inancının insan hayatındaki yeri ve önemi yorumlar.	1	0	1	0
Allah ın varlığı ve birliği konusunda aklı ve nakli delilleri analiz eder.	1	0	1	0

	Soru	Doğru	Yanlış	Boş	Net	Başarı	
Fizik	10	1	2	7	0,50	% 5	
Kimya	10	0	0	10	0,00	% 0	
Biyoloji	10	2	5	3	0,75	% 8	
<b>TYT Fen</b>	30	3	7	20	1,25	% 4	
Cevap Anahtarı	B	EECBEBADACEBDCDDEECDDCCDAEEBE					
Cevaplarınız		eE c DcbbDed					

	S	D	Y	B%
<b>Fizik</b>	10	1	2	10
Kati bir iletkenin direncinin bağlı olduğu değişkenleri analiz eder.	3	0	1	0
Elektrik Akımı, direnç ve potansiyel farkı arasındaki ilişkiyi analiz eder	6	1	1	17
Elektrik akımı, direnç ve potansiyel farkı kavramlarını açıklar.	1	0	0	0
<b>Kimya</b>	10	0	0	0
Kimyanın temel kanunlarını açıklar.	10	0	0	0
<b>Biyoloji</b>	10	2	5	20
Mitozu açıklar.	10	2	5	20

BATMAN / GERCÜŞ  
Gerçüş Anadolu Lisesi

10B - 530  
ZEHRA ASLAN

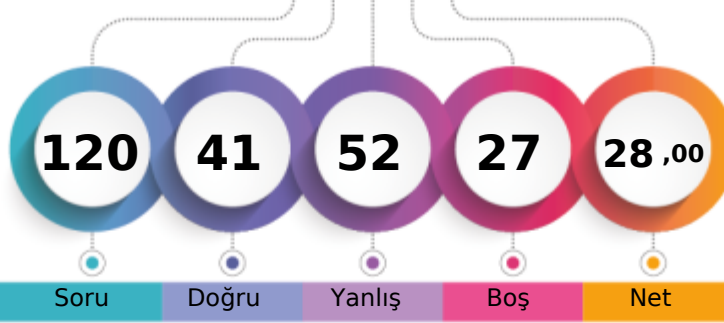

	Şube	Kurum	İlçe	İl	Genel
Öğrenci Sıra No	2	29	29	32	26103 % 51,34
Sınava Katılan Öğrenci Sayısı	17	139	139	154	50844

	Soru	Doğru	Yanlış	Boş	Net	Başarı
<b>TYT Türkçe</b>	<b>30</b>	<b>13</b>	<b>14</b>	<b>3</b>	<b>9,50</b>	<b>% 32</b>
Cevap Anahtarı	B	EEADBCCDBDACBECEEBACACEBEDABDCB				
Cevaplarınız		EEADeecedDcdBEeEbaCcedB BcCB				

	S	D	Y	B%
<b>Türkçe</b>	<b>30</b>	<b>13</b>	<b>14</b>	<b>43</b>
Türk edebiyatını dönemlere ayırır.	2	1	1	50
Türk Edebiyatının Dönemleri	7	5	2	71
Yazının gelişimini ve Türklerin kullandığı alfabeleri bilir.	4	1	3	25
Söz Öbeklerinde Anlam	1	0	1	0
ANLATIM BİÇİMLERİ VE DÜŞÜNCEYİ GELİŞTİRME YOLLARI	2	1	1	50
Türkçenin Tarihi Gelişimi	1	0	1	0
Hikâyeyi tanımlar ve hikâyenin unsurlarını belirler.	2	1	1	50
Dede Korkut Hikâyeleri	2	1	1	50
Edebiyatın Tarih ve Dinle İlişkisi	1	0	1	0
Hazırlıklı konuşmanın aşamalarını bilir.	1	0	1	0
FİLİMSİ (EYLEMSİ)	1	1	0	100
Noktalama İşaretleri	2	0	0	0
Yazım Kuralları	2	0	1	0
HİKÂYE	1	1	0	100

	Soru	Doğru	Yanlış	Boş	Net	Başarı
<b>TYT Matematik</b>	<b>30</b>	<b>7</b>	<b>9</b>	<b>14</b>	<b>4,75</b>	<b>% 16</b>
Cevap Anahtarı	B	EDBCDDEDECCBCEBBADCEDCDCCDBAC				
Cevaplarınız		EbBbD e B E Bce a e bD b				

	S	D	Y	B%
<b>Matematik-1</b>	<b>30</b>	<b>7</b>	<b>9</b>	<b>23</b>
n çeşit nesne ile oluşturulabilecek r li dizilişlerin (permütasyonların) kaç farklı şekilde yapılabileceğini hesaplar.	16	4	5	25
Sınırlı sayıda tekrarlayan nesnelerin dizilişlerini (permütasyonlarını) açıklayarak problemler çözer.	7	3	1	43
n elemanlı bir kümenin r tane elemanın kaç farklı şekilde seçilebileceğini hesaplar.	3	0	2	0
Binom açılımını yapar.	2	0	0	0
Olayların gerçekleşme sayısını toplama ve çarpma yöntemlerini kullanarak hesaplar.	2	0	1	0

	Soru	Doğru	Yanlış	Boş	Net	Başarı
Tarih-1	10	5	5	0	3,75	% 38
Coğrafya-1	10	4	6	0	2,50	% 25
Felsefe	5	3	2	0	2,50	% 50
Din Kült. ve Ahl. Bil.	5	4	1	0	3,75	% 75
<b>TYT Sosyal</b>	<b>30</b>	<b>16</b>	<b>14</b>	<b>0</b>	<b>12,50</b>	<b>% 42</b>
Cevap Anahtarı	B	BADAADADDBECACABCEEBADACDADCC				
Cevaplarınız		BACAcDceBbdadACABaddBbbACDADbC				

	S	D	Y	B%
<b>Tarih-1</b>	<b>10</b>	<b>5</b>	<b>5</b>	<b>50</b>
Türklerin Anadolu da devletleşme sürecini etkileyen faktörleri açıklar.	5	4	1	80
Anadolu ya yapılan Türk göçlerinin sosyokültürel etkilerini analiz eder.	3	0	3	0
Anadolu daki ilk Türk siyasi teşekküllerinin birbirleriyle ve çevre devletlerle olan ilişkilerini uzlaşma ve çarpışma bağla	2	1	1	50
<b>Coğrafya-1</b>	<b>10</b>	<b>4</b>	<b>6</b>	<b>40</b>
Dünya nın tektonik oluşumunu açıklar.	3	0	3	0
Jeolojik zamanların özelliklerini tektonik olaylarla ilişkilendirerek açıklar.	2	0	2	0
İç kuvvetleri; yer şekillerinin oluşum sürecine etkileri açısından açıklar.	5	4	1	80
<b>Felsefe</b>	<b>5</b>	<b>3</b>	<b>2</b>	<b>60</b>
Felsefi düşüncenin özelliklerini açıklar.	2	1	1	50
Felsefenin insan ve toplum hayatı üzerindeki rolünü örneklerle açıklar.	1	0	1	0
Felsefenin anlamını açıklar.	2	2	0	100
<b>Din Kült. ve Ahl. Bil.</b>	<b>5</b>	<b>4</b>	<b>1</b>	<b>80</b>
İsim ve sıfatlarının yansımalarıyla Allah'ı tanıır.	1	1	0	100
İnsanın özelliklerini ayetlerle açıklar.	2	2	0	100
Allah inancının insan hayatındaki yeri ve önemini yorumlar.	1	0	1	0
Allah ın varlığı ve birliği konusunda aklı ve nakli delilleri analiz eder.	1	1	0	100

	Soru	Doğru	Yanlış	Boş	Net	Başarı
Fizik	10	0	3	7	-0,75	% 0
Kimya	10	3	4	3	2,00	% 20
Biyoloji	10	2	8	0	0,00	% 0
<b>TYT Fen</b>	<b>30</b>	<b>5</b>	<b>15</b>	<b>10</b>	<b>1,25</b>	<b>% 4</b>
Cevap Anahtarı	B	EECBEBADACEBDCDDEECDDCCDAEEBE				
Cevaplarınız		bd e Dea EaCaebCdaeeaeE				

	S	D	Y	B%
<b>Fizik</b>	<b>10</b>	<b>0</b>	<b>3</b>	<b>0</b>
Kati bir iletkenin direncinin bağlı olduğu değişkenleri analiz eder.	3	0	0	0
Elektrik Akımı, direnç ve potansiyel farkı arasındaki ilişkiyi analiz eder	6	0	3	0
Elektrik akımı, direnç ve potansiyel farkı kavramlarını açıklar.	1	0	0	0
<b>Kimya</b>	<b>10</b>	<b>3</b>	<b>4</b>	<b>30</b>
Kimyanın temel kanunlarını açıklar.	10	3	4	30
<b>Biyoloji</b>	<b>10</b>	<b>2</b>	<b>8</b>	<b>20</b>
Mitozu açıklar.	10	2	8	20

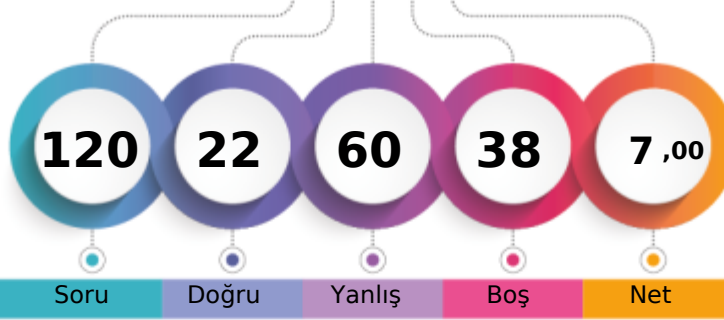

122,320 % 88,74

BATMAN / GERCÜŞ  
Gerçüş Anadolu Lisesi10B - 326  
ZEYNEP DEMİR

1. Öğrenci

Sizin yeriniz  
(45117.)

Sonuncu Öğrenci

Soru Doğru Yanlış Boş Net

Şube Kurum İlçe İl Genel

Öğrenci Sıra No 16 119 119 128 45117 % 88,74

Sınava Katılan Öğrenci Sayısı 17 139 139 154 50844

	Soru	Doğru	Yanlış	Boş	Net	Başarı
<b>TYT Türkçe</b>	30	4	17	9	-0,25	% 0
Cevap Anahtarı	A	CBEEADBCDBDACBECEEBCEBCEBEDABD				
Cevaplarınız		ecEacDBbdbBabbcdcaea				

	S	D	Y	B%
<b>Türkçe</b>	30	4	17	13
HİKÂYE	1	0	1	0
Türk Edebiyatının Dönemleri	4	1	3	25
Türk edebiyatını dönemlere ayırır.	2	1	1	50
Yazının gelişimini ve Türklerin kullandığı alfabeleri bilir.	7	2	3	29
Söz Öbeklerinde Anlam	1	0	1	0
ANLATIM BİÇİMLERİ VE DÜŞÜNCEYİ GELİŞTİRME YOLLARI	2	0	2	0
Türkçenin Tarihi Gelişimi	1	0	1	0
Hikâyeyi tanımlar ve hikâyenin unsurlarını belirler.	2	0	2	0
Dede Korkut Hikâyeleri	1	0	1	0
Edebiyatın Tarih ve Dinle İlişkisi	1	0	1	0
Hazirlikli konuşmanın aşamalarını bilir.	1	0	0	0
FİLİMSİ (EYLEMSİ)	1	0	0	0
Noktalama İşaretleri	2	0	0	0
Yazım Kuralları	2	0	0	0

	Soru	Doğru	Yanlış	Boş	Net	Başarı
<b>TYT Matematik</b>	30	6	13	11	2,75	% 9
Cevap Anahtarı	A	ACEBDCDEDECCBCEBBADCEDCDCCEB				
Cevaplarınız		AdaadbacE aCb CaBBbce				

	S	D	Y	B%
<b>Matematik-1</b>	30	6	13	20
Olayların gerçekleşme sayısını toplama ve çarpma yöntemlerini kullanarak hesaplar.	2	1	1	50
n çeşit nesne ile oluşturulabilecek r li dizilişlerin (permütasyonların) kaç farklı şekilde yapılabileceğini hesaplar.	16	1	7	6
Sınırlı sayıda tekrarlayan nesnelerin dizilişlerini (permütasyonlarını) açıklayarak problemler çözer.	7	4	2	57
n elemanlı bir kümenin r tane elemanının kaç farklı şekilde seçilebileceğini hesaplar.	3	0	3	0
Binom açılımını yapar.	2	0	0	0

	Soru	Doğru	Yanlış	Boş	Net	Başarı
Tarih-1	10	1	9	0	-1,25	% 0
Coğrafya-1	10	2	4	4	1,00	% 10
Felsefe	5	4	1	0	3,75	% 75
Din Kült. ve Ahl. Bil.	5	1	4	0	0,00	% 0
<b>TYT Sosyal</b>	30	8	18	4	3,50	% 12
Cevap Anahtarı	A	BDBADAADADEBECEACABCACBADCCDAD				
Cevaplarınız		cedeDeecbabEeaC dACBAeCabbc				

	S	D	Y	B%
<b>Tarih-1</b>	10	1	9	10
Anadolu daki ilk Türk siyasi teşekküllerinin birbirleriyle ve çevre devletlerle olan ilişkilerini uzlaşma ve çatışma bağla	2	0	2	0
Türklerin Anadolu da devletleşme sürecini etkileyen faktörleri açıklar.	5	1	4	20
Anadolu ya yapılan Türk göçlerinin sosyokültürel etkilerini analiz eder.	3	0	3	0
<b>Coğrafya-1</b>	10	2	4	20
Dünya nın tektonik oluşumunu açıklar.	3	1	2	33
Jeolojik zamanların özelliklerini tektonik olaylarla ilişkilendirerek açıklar.	2	1	1	50
İç kuvvetleri; yer şekillerinin oluşum sürecine etkileri açısından açıklar.	5	0	1	0
<b>Felsefe</b>	5	4	1	80
Felsefenin anlamını açıklar.	2	2	0	100
Felsefi düşüncenin özelliklerini açıklar.	2	1	1	50
Felsefenin insan ve toplum hayatı üzerindeki rolünü örneklerle açıklar.	1	1	0	100
<b>Din Kült. ve Ahl. Bil.</b>	5	1	4	20
Allah inancının insan hayatındaki yeri ve önemini yorumlar.	1	1	0	100
Allah ın varlığı ve birliği konusunda akli ve nakli delilleri analiz eder.	1	0	1	0
İsim ve sıfatlarının yansımalarıyla Allah'ı tanıır.	1	0	1	0
İnsanın özelliklerini ayetlerle açıklar.	2	0	2	0

	Soru	Doğru	Yanlış	Boş	Net	Başarı
Fizik	10	2	3	5	1,25	% 13
Kimya	10	1	4	5	0,00	% 0
Biyoloji	10	1	5	4	-0,25	% 0
<b>TYT Fen</b>	30	4	12	14	1,00	% 3
Cevap Anahtarı	A	ACECEBEBADCCBEBDCDEEBEDDCCDAEE				
Cevaplarınız		bCbEa Cadeb dbcAdc				

	S	D	Y	B%
<b>Fizik</b>	10	2	3	20
Elektrik akımı, direnç ve potansiyel farkı kavramlarını açıklar.	1	0	1	0
Kati bir iletkenin direncinin bağlı olduğu değişkenleri analiz eder.	3	1	1	33
Elektrik Akımı, direnç ve potansiyel farkı arasındaki ilişkileri analiz eder	6	1	1	17
<b>Kimya</b>	10	1	4	10
Kimyanın temel kanunlarını açıklar.	10	1	4	10
<b>Biyoloji</b>	10	1	5	10
Mitozu açıklar.	10	1	5	10

BATMAN / GERCÜŞ  
Gerçüş Anadolu Lisesi

10C - 575  
ABÇÜSSELAM YILDIZHAN

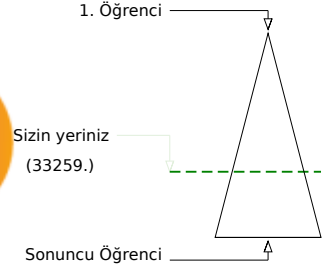
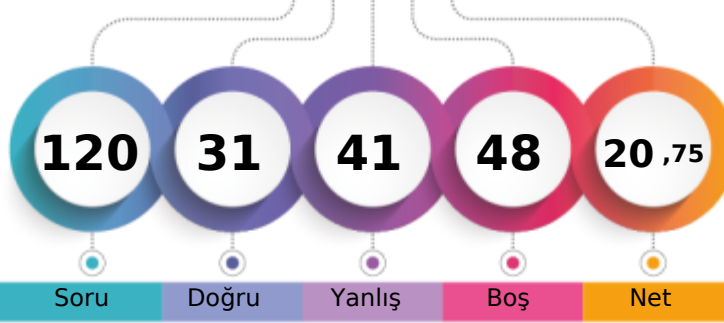

	Şube	Kurum	İlçe	İl	Genel
Öğrenci Sıra No	11	56	56	60	33259 % 65,41
Sınava Katılan Öğrenci Sayısı	25	139	139	154	50844

	Soru	Doğru	Yanlış	Boş	Net	Başarı
<b>TYT Türkçe</b>	<b>30</b>	<b>11</b>	<b>11</b>	<b>8</b>	<b>8,25</b>	<b>% 28</b>
Cevap Anahtarı	B	EEADBCCDBDACBECEEBACBEBDABDCB				
Cevaplarınız		EEA eC D abeB Ccd Ced c a BcCB				

	S	D	Y	B%
<b>Türkçe</b>	<b>30</b>	<b>11</b>	<b>11</b>	<b>37</b>
Türk edebiyatını dönemlere ayırır.	2	2	0	100
Türk Edebiyatının Dönemleri	7	3	2	43
Yazının gelişimini ve Türklerin kullandığı alfabeleri bilir.	4	2	0	50
Söz Öbeklerinde Anlam	1	1	0	100
ANLATIM BİÇİMLERİ VE DÜŞÜNCEYİ GELİŞTİRME YOLLARI	2	0	2	0
Türkçenin Tarihi Gelişimi	1	0	1	0
Hikâyeyi tanımlar ve hikâyenin unsurlarını belirler.	2	1	1	50
Dede Korkut Hikâyeleri	2	0	2	0
Edebiyatın Tarih ve Dinle İlişkisi	1	0	0	0
Hazırlıklı konuşmanın aşamalarını bilir.	1	1	0	100
FİLİMSİ (EYLEMSİ)	1	0	1	0
Noktalama İşaretleri	1	0	1	0
Yazım Kuralları	2	0	2	0
HİKÂYE	2	0	2	0
	1	1	0	100

	Soru	Doğru	Yanlış	Boş	Net	Başarı
<b>TYT Matematik</b>	<b>30</b>	<b>4</b>	<b>6</b>	<b>20</b>	<b>2,50</b>	<b>% 8</b>
Cevap Anahtarı	B	EDBCDDEDECCBCEBBADCEDCDCCDBAC				
Cevaplarınız		dad Ba B DCb b				

	S	D	Y	B%
<b>Matematik-1</b>	<b>30</b>	<b>4</b>	<b>6</b>	<b>13</b>
n çeşit nesne ile oluşturulabilecek r li dizilişlerin (permütasyonların) kaç farklı şekilde yapılabileceğini hesaplar.	16	0	3	0
Sınırlı sayıda tekrarlayan nesnelerin dizilişlerini (permütasyonlarını) açıklayarak problemler çözer.	7	2	1	29
n elemanlı bir kümenin r tane elemanının kaç farklı şekilde seçilebileceğini hesaplar.	3	2	0	67
Binom açılımını yapar.	2	0	1	0
Olayların gerçekleşme sayısını toplama ve çarpma yöntemlerini kullanarak hesaplar.	2	0	1	0

	Soru	Doğru	Yanlış	Boş	Net	Başarı
<b>Tarih-1</b>	<b>10</b>	<b>2</b>	<b>5</b>	<b>3</b>	<b>0,75</b>	<b>% 8</b>
<b>Coğrafya-1</b>	<b>10</b>	<b>3</b>	<b>4</b>	<b>3</b>	<b>2,00</b>	<b>% 20</b>
<b>Felsefe</b>	<b>5</b>	<b>2</b>	<b>1</b>	<b>2</b>	<b>1,75</b>	<b>% 35</b>
<b>Din Kült. ve Ahl. Bil.</b>	<b>5</b>	<b>3</b>	<b>1</b>	<b>1</b>	<b>2,75</b>	<b>% 55</b>
<b>TYT Sosyal</b>	<b>30</b>	<b>10</b>	<b>11</b>	<b>9</b>	<b>7,25</b>	<b>% 24</b>
Cevap Anahtarı	B	BADAADADDBECACABCEEBADACDADCC				
Cevaplarınız		B bcA bce d CbdeEEB AdbA CC				

	S	D	Y	B%
<b>Tarih-1</b>	<b>10</b>	<b>2</b>	<b>5</b>	<b>20</b>
Türklerin Anadolu da devletleşme sürecini etkileyen faktörleri açıklar.	5	1	2	20
Anadolu ya yapılan Türk göçlerinin sosyokültürel etkilerini analiz eder.	3	1	2	33
Anadolu daki ilk Türk siyasi teşekküllerinin birbirleriyle ve çevre devletlerle olan ilişkilerini uzlaşma ve çarpışma bağla	2	0	1	0
<b>Coğrafya-1</b>	<b>10</b>	<b>3</b>	<b>4</b>	<b>30</b>
Dünya nın tektonik oluşumunu açıklar.	3	2	0	67
Jeolojik zamanların özelliklerini tektonik olaylarla ilişkilendirerek açıklar.	2	0	1	0
İç kuvvetleri; yer şekillerinin oluşum sürecine etkileri açısından açıklar.	5	1	3	20
<b>Felsefe</b>	<b>5</b>	<b>2</b>	<b>1</b>	<b>40</b>
Felsefi düşüncenin özelliklerini açıklar.	2	1	0	50
Felsefenin insan ve toplum hayatı üzerindeki rolünü örneklerle açıklar.	1	0	0	0
Felsefenin anlamını açıklar.	2	1	1	50
<b>Din Kült. ve Ahl. Bil.</b>	<b>5</b>	<b>3</b>	<b>1</b>	<b>60</b>
İsim ve sıfatlarının yansımalarıyla Allah'ı tanıır.	1	0	1	0
İnsanın özelliklerini ayetlerle açıklar.	2	1	0	50
Allah inancının insan hayatındaki yeri ve önemini yorumlar.	1	1	0	100
Allah ın varlığı ve birliği konusunda akli ve nakli delilleri analiz eder.	1	1	0	100

	Soru	Doğru	Yanlış	Boş	Net	Başarı
<b>Fizik</b>	<b>10</b>	<b>1</b>	<b>4</b>	<b>5</b>	<b>0,00</b>	<b>% 0</b>
<b>Kimya</b>	<b>10</b>	<b>1</b>	<b>5</b>	<b>4</b>	<b>-0,25</b>	<b>% 0</b>
<b>Biyoloji</b>	<b>10</b>	<b>4</b>	<b>4</b>	<b>2</b>	<b>3,00</b>	<b>% 30</b>
<b>TYT Fen</b>	<b>30</b>	<b>6</b>	<b>13</b>	<b>11</b>	<b>2,75</b>	<b>% 9</b>
Cevap Anahtarı	B	EECBEBADACEBDCDDEECCDDCCDAEEBE				
Cevaplarınız		Eded b dcac Cb bCCbA adE				

	S	D	Y	B%
<b>Fizik</b>	<b>10</b>	<b>1</b>	<b>4</b>	<b>10</b>
Kati bir iletkenin direncinin bağlı olduğu değişkenleri analiz eder.	3	0	1	0
Elektrik Akımı, direnç ve potansiyel farkı arasındaki ilişkiyi analiz eder	6	1	3	17
Elektrik akımı, direnç ve potansiyel farkı kavramlarını açıklar.	1	0	0	0
<b>Kimya</b>	<b>10</b>	<b>1</b>	<b>5</b>	<b>10</b>
Kimyanın temel kanunlarını açıklar.	10	1	5	10
<b>Biyoloji</b>	<b>10</b>	<b>4</b>	<b>4</b>	<b>40</b>
Mitozu açıklar.	10	4	4	40



BATMAN / GERCÜŞ  
Gerçüş Anadolu Lisesi

10C - 572  
BÜŞRA KIZMAZ

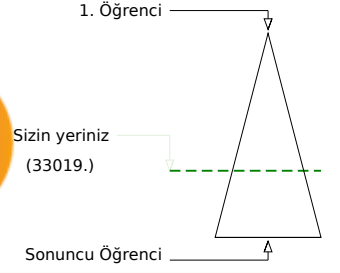
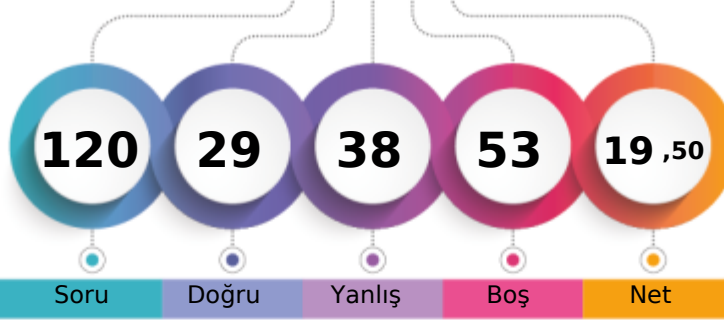

Soru Doğru Yanlış Boş Net

Şube Kurum İlçe İl Genel

Öğrenci Sıra No 9 54 54 58 33019 % 64,94

Sınava Katılan Öğrenci Sayısı 25 139 139 154 50844

		Soru	Doğru	Yanlış	Boş	Net	Başarı
<b>TYT Türkçe</b>		30	12	11	7	9,25	% 31
Cevap Anahtarı	B	EEADBCCBDBACBECEEBACACEBEDABDCB					
Cevaplarınız		dadcBCbb*d ECEb Cd Ec DA D B					

	S	D	Y	B%
<b>Türkçe</b>	30	12	11	40
Türk edebiyatını dönemlere ayırır.	2	1	1	50
Türk Edebiyatının Dönemleri	7	2	3	29
Yazının gelişimini ve Türklerin kullandığı alfabeleri bilir.	4	3	1	75
Söz Öbeklerinde Anlam	1	0	1	0
ANLATIM BİÇİMLERİ VE DÜŞÜNCEYİ GELİŞTİRME YOLLARI	2	0	2	0
Türkçenin Tarihi Gelişimi	1	0	0	0
Hikâyeyi tanımlar ve hikâyenin unsurlarını belirler.	2	0	1	50
Dede Korkut Hikâyeleri	2	1	1	50
Edebiyatın Tarih ve Dinle İlişkisi	1	1	0	100
Hazırlıklı konuşmanın aşamalarını bilir.	1	1	0	100
FİLİMSİ (EYLEMSİ)	1	0	1	0
Noktalama İşaretleri	2	1	0	50
Yazım Kuralları	2	2	0	100
HİKÂYE	1	0	0	0

		Soru	Doğru	Yanlış	Boş	Net	Başarı
<b>TYT Matematik</b>		30	6	12	12	3,00	% 10
Cevap Anahtarı	B	EDBCDDEDECCBCEBBADCEDCDCCDBAC					
Cevaplarınız		b B e d deaeaa Abd C C DaA					

	S	D	Y	B%
<b>Matematik-1</b>	30	6	12	20
n çeşit nesne ile oluşturulabilecek r li dizilişlerin (permütasyonların) kaç farklı şekilde yapılabileceğini hesaplar.	16	4	5	25
Sınırlı sayıda tekrarlayan nesnelerin dizilişlerini (permütasyonlarını) açıklayarak problemler çözer.	7	0	5	0
n elemanlı bir kümenin r tane elemanının kaç farklı şekilde seçilebileceğini hesaplar.	3	1	2	33
Binom açılımını yapar.	2	0	0	0
Olayların gerçekleşme sayısını toplama ve çarpma yöntemlerini kullanarak hesaplar.	2	1	0	50

		Soru	Doğru	Yanlış	Boş	Net	Başarı
<b>Tarih-1</b>		10	1	3	6	0,25	% 3
<b>Coğrafya-1</b>		10	0	4	6	-1,00	% 0
<b>Felsefe</b>		5	2	3	0	1,25	% 25
<b>Din Kült. ve Ahl. Bil.</b>		5	4	1	0	3,75	% 75
<b>TYT Sosyal</b>		30	7	11	12	4,25	% 14
Cevap Anahtarı	B	BADAADADDBECACABCEEBADACDADCC					
Cevaplarınız		a A dc ca ad deaACaDCC					

	S	D	Y	B%
<b>Tarih-1</b>	10	1	3	10
Türklerin Anadolu da devletleşme sürecini etkileyen faktörleri açıklar.	5	1	1	20
Anadolu ya yapılan Türk göçlerinin sosyokültürel etkilerini analiz eder.	3	0	2	0
Anadolu daki ilk Türk siyasi teşekküllerinin birbirleriyle ve çevre devletlerle olan ilişkilerini uzlaşma ve çarpışma bağla	2	0	0	0
<b>Coğrafya-1</b>	10	0	4	0
Dünya nın tektonik oluşumunu açıklar.	3	0	1	0
Jeolojik zamanların özelliklerini tektonik olaylarla ilişkilendirerek açıklar.	2	0	0	0
İç kuvvetleri; yer şekillerinin oluşum sürecine etkileri açısından açıklar.	5	0	3	0
<b>Felsefe</b>	5	2	3	40
Felsefi düşüncenin özelliklerini açıklar.	2	0	2	0
Felsefenin insan ve toplum hayatı üzerindeki rolünü örneklerle açıklar.	1	0	1	0
Felsefenin anlamını açıklar.	2	2	0	100
<b>Din Kült. ve Ahl. Bil.</b>	5	4	1	80
İsim ve sıfatlarının yansımalarıyla Allah'ı tanıır.	1	0	1	0
İnsanın özelliklerini ayetlerle açıklar.	2	2	0	100
Allah inancının insan hayatındaki yeri ve önemini yorumlar.	1	1	0	100
Allah ın varlığı ve birliği konusunda aklı ve nakli delilleri analiz eder.	1	1	0	100

		Soru	Doğru	Yanlış	Boş	Net	Başarı
<b>Fizik</b>		10	1	1	8	0,75	% 8
<b>Kimya</b>		10	0	0	10	0,00	% 0
<b>Biyoloji</b>		10	3	3	4	2,25	% 23
<b>TYT Fen</b>		30	4	4	22	3,00	% 10
Cevap Anahtarı	B	EECEBEBADACEBDCDDEECCDDCCDAEEBE					
Cevaplarınız		d E Cbd ad E					

	S	D	Y	B%
<b>Fizik</b>	10	1	1	10
Kati bir iletkenin direncinin bağlı olduğu değişkenleri analiz eder.	3	0	0	0
Elektrik Akımı, direnç ve potansiyel farkı arasındaki ilişkiyi analiz eder	6	1	1	17
Elektrik akımı, direnç ve potansiyel farkı kavramlarını açıklar.	1	0	0	0
<b>Kimya</b>	10	0	0	0
Kimyanın temel kanunlarını açıklar.	10	0	0	0
<b>Biyoloji</b>	10	3	3	30
Mitozu açıklar.	10	3	3	30



BATMAN / GERCÜŞ  
Gerçüş Anadolu Lisesi

10C - 549  
FARİS KESKİN

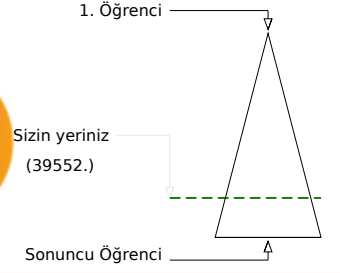
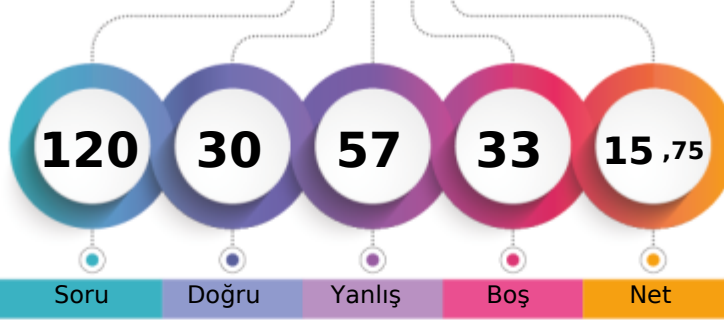

Şube	Kurum	İlçe	İl	Genel
Öğrenci Sıra No	17	82	82	39552 % 77,79
Sınava Katılan Öğrenci Sayısı	25	139	139	154 50844

	Soru	Doğru	Yanlış	Boş	Net	Başarı
<b>TYT Türkçe</b>	<b>30</b>	<b>8</b>	<b>18</b>	<b>4</b>	<b>3,50</b>	<b>% 12</b>
Cevap Anahtarı	A CBEEADBCDBDACBECEEBCEBCEBEDABD					
Cevaplarınız	eBcE cedaBecdc eccdCAeEBda c					

	S	D	Y	B%
<b>Türkçe</b>	<b>30</b>	<b>8</b>	<b>18</b>	<b>27</b>
HİKÂYE	1	0	1	0
Türk Edebiyatının Dönemleri	4	2	2	50
Türk edebiyatını dönemlere ayırır.	2	0	2	0
	7	1	4	14
Yazının gelişimini ve Türklerin kullandığı alfabeleri bilir.	1	1	0	100
Söz Öbeklerinde Anlam	2	0	2	0
ANLATIM BİÇİMLERİ VE DÜŞÜNCEYİ GELİŞTİRME YOLLARI	1	0	1	0
Türkçenin Tarihi Gelişimi	2	1	1	50
Hikâyeyi tanımlar ve hikâyenin unsurlarını belirler.	2	0	2	0
Dede Korkut Hikâyeleri	1	0	1	0
Edebiyatın Tarih ve Dinle İlişkisi	1	1	0	100
Hazirlikli konuşmanın aşamalarını bilir.	1	1	0	100
FİLİLMİSİ (EYLEMSİ)	1	1	0	100
Noktalama İşaretleri	2	0	1	0
Yazım Kuralları	2	0	1	0

	Soru	Doğru	Yanlış	Boş	Net	Başarı
<b>TYT Matematik</b>	<b>30</b>	<b>6</b>	<b>16</b>	<b>8</b>	<b>2,00</b>	<b>% 7</b>
Cevap Anahtarı	A ACEDBCDEDECCBCEBBADCEDCDCDCDB					
Cevaplarınız	bbdbBe b Ddea addaAddd C Da					

	S	D	Y	B%
<b>Matematik-1</b>	<b>30</b>	<b>6</b>	<b>16</b>	<b>20</b>
Olayların gerçekleşme sayısını toplama ve çarpma yöntemlerini kullanarak hesaplar.	2	0	2	0
n çeşit nesne ile oluşturulabilecek r li dizilişlerin (permütasyonların) kaç farklı şekilde yapılabileceğini hesaplar.	16	4	6	25
Sınırlı sayıda tekrarlayan nesnelerin dizilişlerini (permütasyonlarını) açıklayarak problemler çözer.	7	0	6	0
n elemanlı bir kümenin r tane elemanının kaç farklı şekilde seçilebileceğini hesaplar.	3	2	1	67
Binom açılımını yapar.	2	0	1	0

	Soru	Doğru	Yanlış	Boş	Net	Başarı
Tarih-1	10	5	3	2	4,25	% 43
Coğrafya-1	10	2	6	2	0,50	% 5
Felsefe	5	2	3	0	1,25	% 25
Din Kült. ve Ahl. Bil.	5	2	3	0	1,25	% 25
<b>TYT Sosyal</b>	<b>30</b>	<b>11</b>	<b>15</b>	<b>4</b>	<b>7,25</b>	<b>% 24</b>
Cevap Anahtarı	A BDBADAADADEBECEACABCACBADCCDAD					
Cevaplarınız	BbBAe ADc dE aedAeaAbBbcCabAb					

	S	D	Y	B%
<b>Tarih-1</b>	<b>10</b>	<b>5</b>	<b>3</b>	<b>50</b>
Anadolu daki ilk Türk siyasi teşekküllerinin birbirleriyle ve çevre devletlerle olan ilişkilerini uzlaşma ve çatışma başla	2	1	1	50
Türklerin Anadolu da devletleşme sürecini etkileyen faktörleri açıklar.	5	3	1	60
Anadolu ya yapılan Türk göçlerinin sosyokültürel etkilerini analiz eder.	3	1	1	33
<b>Coğrafya-1</b>	<b>10</b>	<b>2</b>	<b>6</b>	<b>20</b>
Dünya nın tektonik oluşumunu açıklar.	3	1	1	33
Jeolojik zamanların özelliklerini tektonik olaylarla ilişkilendirerek açıklar.	2	0	1	0
İç kuvvetleri; yer şekillerinin oluşum sürecine etkileri açısından açıklar.	5	1	4	20
<b>Felsefe</b>	<b>5</b>	<b>2</b>	<b>3</b>	<b>40</b>
Felsefenin anlamını açıklar.	2	1	1	50
Felsefi düşüncenin özelliklerini açıklar.	2	1	1	50
Felsefenin insan ve toplum hayatı üzerindeki rolünü örneklerle açıklar.	1	0	1	0
<b>Din Kült. ve Ahl. Bil.</b>	<b>5</b>	<b>2</b>	<b>3</b>	<b>40</b>
Allah inancının insan hayatındaki yeri ve önemini yorumlar.	1	1	0	100
Allah ın varlığı ve birliği konusunda akli ve nakli delilleri analiz eder.	1	0	1	0
İsim ve sıfatlarının yansımalarıyla Allah'ı tanıır.	1	0	1	0
İnsanın özelliklerini ayetlerle açıklar.	2	1	1	50

	Soru	Doğru	Yanlış	Boş	Net	Başarı
Fizik	10	1	4	5	0,00	% 0
Kimya	10	2	3	5	1,25	% 13
Biyoloji	10	2	1	7	1,75	% 18
<b>TYT Fen</b>	<b>30</b>	<b>5</b>	<b>8</b>	<b>17</b>	<b>3,00</b>	<b>% 10</b>
Cevap Anahtarı	A ACEECBEBADCCBEBDCDEEBEDDCCDAEE					
Cevaplarınız	ab Bc c ea D De ED b					

	S	D	Y	B%
<b>Fizik</b>	<b>10</b>	<b>1</b>	<b>4</b>	<b>10</b>
Elektrik akımı, direnç ve potansiyel farkı kavramlarını açıklar.	1	0	0	0
Kati bir iletkenin direncinin bağlı olduğu değişkenleri analiz eder.	3	1	2	33
Elektrik Akımı, direnç ve potansiyel farkı arasındaki ilişkiyi analiz eder	6	0	2	0
<b>Kimya</b>	<b>10</b>	<b>2</b>	<b>3</b>	<b>20</b>
Kimyanın temel kanunlarını açıklar.	10	2	3	20
<b>Biyoloji</b>	<b>10</b>	<b>2</b>	<b>1</b>	<b>20</b>
Mitozu açıklar.	10	2	1	20

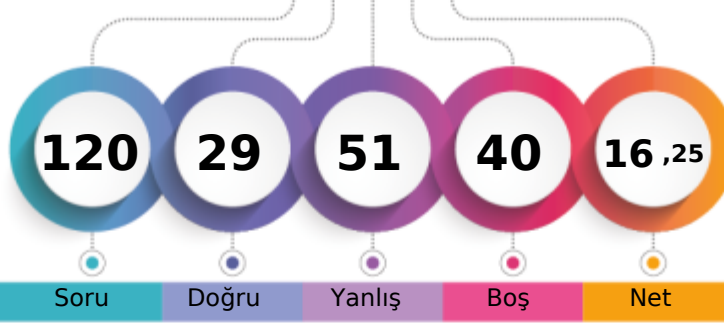

151,263 % 75,11

BATMAN / GERCÜŞ  
Gerçüş Anadolu Lisesi10C - 557  
FURKAN KIZAR

1. Öğrenci

Sizin yeriniz  
(38187.)

Sonuncu Öğrenci

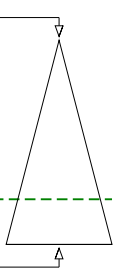

Soru Doğru Yanlış Boş Net

Şube Kurum İlçe İl Genel

Öğrenci Sıra No 15 77 77 84 38187 % 75,11

Sınava Katılan Öğrenci Sayısı 25 139 139 154 50844

	Soru	Doğru	Yanlış	Boş	Net	Başarı
<b>TYT Türkçe</b>	30	8	21	1	2,75	% 9
Cevap Anahtarı	A	CBEEADBCDBDACBECEEBCEBCEBEDABD				
Cevaplarınız		bBEEAeeC ccacdcEebbdCcadecDdCc				

	S	D	Y	B%
<b>Türkçe</b>	30	8	21	27
HİKÂYE	1	0	1	0
Türk Edebiyatının Dönemleri	4	2	1	50
Türk edebiyatını dönemlere ayırır.	2	1	1	50
Yazının gelişimini ve Türklerin kullandığı alfabeleri bilir.	7	3	4	43
Söz Öbeklerinde Anlam	1	0	1	0
ANLATIM BİÇİMLERİ VE DÜŞÜNCEYİ GELİŞTİRME YOLLARI	1	0	1	0
Türkçenin Tarihi Gelişimi	2	0	2	0
Hikâyeyi tanımlar ve hikâyenin unsurlarını belirler.	2	0	2	0
Dede Korkut Hikâyeleri	1	0	1	0
Edebiyatın Tarih ve Dinle İlişkisi	1	1	0	100
Hazirlikli konuşmanın aşamalarını bilir.	1	0	1	0
FİLİLMİSİ (EYLEMSİ)	1	0	1	0
Noktalama İşaretleri	2	0	2	0
Yazım Kuralları	2	1	1	50

	Soru	Doğru	Yanlış	Boş	Net	Başarı
<b>TYT Matematik</b>	30	5	5	20	3,75	% 13
Cevap Anahtarı	A	ACEDBCDEDECCBCEBBADCEDCDCDCDB				
Cevaplarınız		bCE e a Db CDd				

	S	D	Y	B%
<b>Matematik-1</b>	30	5	5	17
Olayların gerçekleşme sayısını toplama ve çarpma yöntemlerini kullanarak hesaplar.	2	1	1	50
n çeşit nesne ile oluşturulabilecek r li dizilişlerin (permütasyonların) kaç farklı şekilde yapılabileceğini hesaplar.	16	4	4	25
Sınırlı sayıda tekrarlayan nesnelerin dizilişlerini (permütasyonlarını) açıklayarak problemler çözer.	7	0	0	0
n elemanlı bir kümenin r tane elemanının kaç farklı şekilde seçilebileceğini hesaplar.	3	0	0	0
Binom açılımını yapar.	2	0	0	0

	Soru	Doğru	Yanlış	Boş	Net	Başarı
Tarih-1	10	6	4	0	5,00	% 50
Coğrafya-1	10	4	6	0	2,50	% 25
Felsefe	5	2	2	1	1,50	% 30
Din Kült. ve Ahl. Bil.	5	1	4	0	0,00	% 0
<b>TYT Sosyal</b>	30	13	16	1	9,00	% 30
Cevap Anahtarı	A	BDBADAADADEBECEACABCACBADCCDAD				
Cevaplarınız		BDBbDAeDbecEBcaeCdBdAeBd eabAc				

	S	D	Y	B%
<b>Tarih-1</b>	10	6	4	60
Anadolu daki ilk Türk siyasi teşekküllerinin birbirleriyle ve çevre devletlerle olan ilişkilerini uzlaşma ve çatışma bağla	2	2	0	100
Türklerin Anadolu da devletleşme sürecini etkileyen faktörleri açıklar.	5	4	1	80
Anadolu ya yapılan Türk göçlerinin sosyokültürel etkilerini analiz eder.	3	0	3	0
<b>Coğrafya-1</b>	10	4	6	40
Dünya nın tektonik oluşumunu açıklar.	3	2	1	67
Jeolojik zamanların özelliklerini tektonik olaylarla ilişkilendirerek açıklar.	2	0	2	0
İç kuvvetleri; yer şekillerinin oluşum sürecine etkileri açısından açıklar.	5	2	3	40
<b>Felsefe</b>	5	2	2	40
Felsefenin anlamını açıklar.	2	1	1	50
Felsefi düşüncenin özelliklerini açıklar.	2	1	0	50
Felsefenin insan ve toplum hayatı üzerindeki rolünü örneklerle açıklar.	1	0	1	0
<b>Din Kült. ve Ahl. Bil.</b>	5	1	4	20
Allah inancının insan hayatındaki yeri ve önemini yorumlar.	1	0	1	0
Allah ın varlığı ve birliği konusunda akli ve nakli delilleri analiz eder.	1	0	1	0
İsim ve sıfatlarının yansımalarıyla Allah'ı tanıır.	1	0	1	0
İnsanın özelliklerini ayetlerle açıklar.	2	1	1	50

	Soru	Doğru	Yanlış	Boş	Net	Başarı
Fizik	10	1	1	8	0,75	% 8
Kimya	10	1	2	7	0,50	% 5
Biyoloji	10	1	6	3	-0,50	% 0
<b>TYT Fen</b>	30	3	9	18	0,75	% 3
Cevap Anahtarı	A	ACECEBEBADCCBEBDCDEEBEDDCCDAEE				
Cevaplarınız		a A c cD Ee ebbba				

	S	D	Y	B%
<b>Fizik</b>	10	1	1	10
Elektrik akımı, direnç ve potansiyel farkı kavramlarını açıklar.	1	0	0	0
Kati bir iletkenin direncinin bağlı olduğu değişkenleri analiz eder.	3	0	1	0
Elektrik Akımı, direnç ve potansiyel farkı arasındaki ilişkileri analiz eder	6	1	0	17
<b>Kimya</b>	10	1	2	10
Kimyanın temel kanunlarını açıklar.	10	1	2	10
<b>Biyoloji</b>	10	1	6	10
Mitozu açıklar.	10	1	6	10

BATMAN / GERCÜŞ  
Gerçüş Anadolu Lisesi

10C - 901  
HAMZA AYDIN

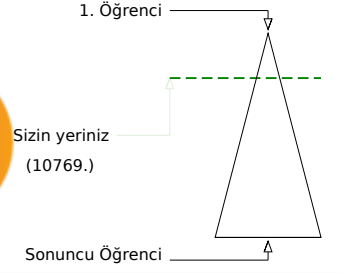
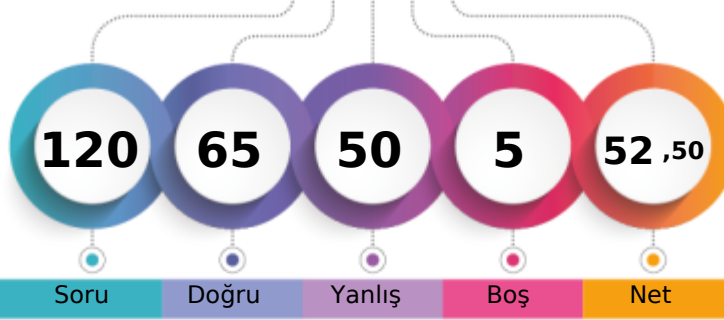

Şube	Kurum	İlçe	İl	Genel
1	2	2	2	10769 % 21,18
Öğrenci Sıra No	25	139	139	154
Sınava Katılan Öğrenci Sayısı	139	139	154	50844

	Soru	Doğru	Yanlış	Boş	Net	Başarı
<b>TYT Türkçe</b>	<b>30</b>	<b>18</b>	<b>12</b>	<b>0</b>	<b>15,00</b>	<b>% 50</b>
Cevap Anahtarı	A CBEEADBCDBDACBECEEBCEBEBEDABD					
Cevaplarınız	CeEcAcBaeDeDAeBEeEEdCdCEBEDeBe					

	S	D	Y	B%
<b>Türkçe</b>	<b>30</b>	<b>18</b>	<b>12</b>	<b>60</b>
HİKÂYE	1	1	0	100
Türk Edebiyatının Dönemleri	4	0	4	0
Türk edebiyatını dönemlere ayırır.	2	1	1	50
	7	5	2	71
Yazının gelişimini ve Türklerin kullandığı alfabeleri bilir.	1	1	0	100
Söz Öbeklerinde Anlam	2	2	0	100
ANLATIM BİÇİMLERİ VE DÜŞÜNCEYİ GELİŞTİRME YOLLARI	1	0	1	0
Türkçenin Tarihi Gelişimi	2	1	1	50
Hikâyeyi tanımlar ve hikâyenin unsurlarını belirler.	2	2	0	100
Dede Korkut Hikâyeleri	1	0	1	0
Edebiyatın Tarih ve Dinle İlişkisi	1	1	0	100
Hazirlikli konuşmanın aşamalarını bilir.	1	1	0	100
FİLİLMİSİ (EYLEMSİ)	1	1	0	100
Noktalama İşaretleri	2	1	1	50
Yazım Kuralları	2	1	1	50

	Soru	Doğru	Yanlış	Boş	Net	Başarı
<b>TYT Matematik</b>	<b>30</b>	<b>13</b>	<b>15</b>	<b>2</b>	<b>9,25</b>	<b>% 31</b>
Cevap Anahtarı	A ACEDBCDEDECCBCEBBADCEDCDCDCDB					
Cevaplarınız	bCEDaCdbDbCa edcaADCbcbDb CDd					

	S	D	Y	B%
<b>Matematik-1</b>	<b>30</b>	<b>13</b>	<b>15</b>	<b>43</b>
Olayların gerçekleşme sayısını toplama ve çarpma yöntemlerini kullanarak hesaplar.	2	1	1	50
n çeşit nesne ile oluşturulabilecek r li dizilişlerin (permütasyonların) kaç farklı şekilde yapılabileceğini hesaplar.	16	8	7	50
Sınırlı sayıda tekrarlayan nesnelerin dizilişlerini (permütasyonlarını) açıklayarak problemler çözer.	7	1	5	14
n elemanlı bir kümenin r tane elemanının kaç farklı şekilde seçilebileceğini hesaplar.	3	3	0	100
Binom açılımını yapar.	2	0	2	0

	Soru	Doğru	Yanlış	Boş	Net	Başarı
Tarih-1	10	8	2	0	7,50	% 75
Coğrafya-1	10	6	4	0	5,00	% 50
Felsefe	5	2	3	0	1,25	% 25
Din Kült. ve Ahl. Bil.	5	1	1	3	0,75	% 15
<b>TYT Sosyal</b>	<b>30</b>	<b>17</b>	<b>10</b>	<b>3</b>	<b>14,50</b>	<b>% 48</b>
Cevap Anahtarı	A BDBADAADADEBECEACABCACBADCCDAD					
Cevaplarınız	BDcADAcDADcEBEdAbABaBaEBeaC b					

	S	D	Y	B%
<b>Tarih-1</b>	<b>10</b>	<b>8</b>	<b>2</b>	<b>80</b>
Anadolu daki ilk Türk siyasi teşekküllerinin birbirleriyle ve çevre devletlerle olan ilişkilerini uzlaşma ve çatışma bağla	2	2	0	100
Türklerin Anadolu da devletleşme sürecini etkileyen faktörleri açıklar.	5	4	1	80
Anadolu ya yapılan Türk göçlerinin sosyokültürel etkilerini analiz eder.	3	2	1	67
<b>Coğrafya-1</b>	<b>10</b>	<b>6</b>	<b>4</b>	<b>60</b>
Dünya nın tektonik oluşumunu açıklar.	3	2	1	67
Jeolojik zamanların özelliklerini tektonik olaylarla ilişkilendirerek açıklar.	2	1	1	50
İç kuvvetleri; yer şekillerinin oluşum sürecine etkileri açısından açıklar.	5	3	2	60
<b>Felsefe</b>	<b>5</b>	<b>2</b>	<b>3</b>	<b>40</b>
Felsefenin anlamını açıklar.	2	1	1	50
Felsefi düşüncenin özelliklerini açıklar.	2	1	1	50
Felsefenin insan ve toplum hayatı üzerindeki rolünü örneklerle açıklar.	1	0	1	0
<b>Din Kült. ve Ahl. Bil.</b>	<b>5</b>	<b>1</b>	<b>1</b>	<b>20</b>
Allah inancının insan hayatındaki yeri ve önemini yorumlar.	1	1	0	100
Allah ın varlığı ve birliği konusunda akli ve nakli delilleri analiz eder.	1	0	0	0
İsim ve sıfatlarının yansımalarıyla Allah'ı tanıır.	1	0	1	0
İnsanın özelliklerini ayetlerle açıklar.	2	0	0	0

	Soru	Doğru	Yanlış	Boş	Net	Başarı
Fizik	10	5	5	0	3,75	% 38
Kimya	10	7	3	0	6,25	% 63
Biyoloji	10	5	5	0	3,75	% 38
<b>TYT Fen</b>	<b>30</b>	<b>17</b>	<b>13</b>	<b>0</b>	<b>13,75</b>	<b>% 46</b>
Cevap Anahtarı	A ACEECBEBADCCBBDCEDEBEBEDDCCDAEE					
Cevaplarınız	ACbcbdeEaADCCcBDCcDEbeEDAebDAAE					

	S	D	Y	B%
<b>Fizik</b>	<b>10</b>	<b>5</b>	<b>5</b>	<b>50</b>
Elektrik akımı, direnç ve potansiyel farkı kavramlarını açıklar.	1	1	0	100
Kati bir iletkenin direncinin bağlı olduğu değişkenleri analiz eder.	3	1	2	33
Elektrik Akımı, direnç ve potansiyel farkı arasındaki ilişkileri analiz eder	6	3	3	50
<b>Kimya</b>	<b>10</b>	<b>7</b>	<b>3</b>	<b>70</b>
Kimyanın temel kanunlarını açıklar.	10	7	3	70
<b>Biyoloji</b>	<b>10</b>	<b>5</b>	<b>5</b>	<b>50</b>
Mitozu açıklar.	10	5	5	50

BATMAN / GERCÜŞ  
Gerçüş Anadolu Lisesi

10C - 581  
HEDİY TEKİN

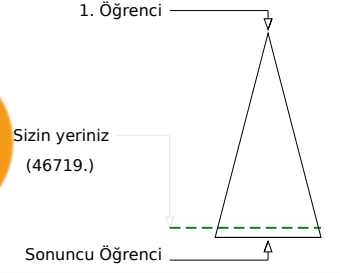
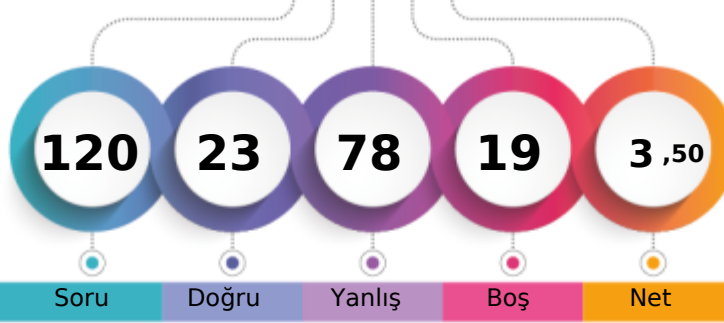

	Şube	Kurum	İlçe	İl	Genel
Öğrenci Sıra No	23	127	127	137	46719 % 91,89
Sınava Katılan Öğrenci Sayısı	25	139	139	154	50844

	Soru	Doğru	Yanlış	Boş	Net	Başarı
<b>TYT Türkçe</b>	<b>30</b>	<b>5</b>	<b>25</b>	<b>0</b>	<b>-1,25</b>	<b>% 0</b>
Cevap Anahtarı	B	EEADBCCCDBDACBECEEBACACEBEDABDCB				
Cevaplarınız		dcccddbcBebdececcaaACEBdcbbebc				

	S	D	Y	B%
<b>Türkçe</b>	<b>30</b>	<b>5</b>	<b>25</b>	<b>17</b>
Türk edebiyatını dönemlere ayırır.	2	0	2	0
Türk Edebiyatının Dönemleri	7	1	6	14
Yazının gelişimini ve Türklerin kullandığı alfabeleri bilir.	4	1	3	25
Söz Öbeklerinde Anlam	1	0	1	0
ANLATIM BİÇİMLERİ VE DÜŞÜNCEYİ GELİŞTİRME YOLLARI	2	0	2	0
Türkçenin Tarihi Gelişimi	1	0	1	0
Hikâyeyi tanımlar ve hikâyenin unsurlarını belirler.	2	0	2	0
Dede Korkut Hikâyeleri	1	0	1	0
Edebiyatın Tarih ve Dinle İlişkisi	1	0	1	0
Hazırlıklı konuşmanın aşamalarını bilir.	1	1	0	100
FİLİMSİ (EYLEMSİ)	1	1	0	100
Noktalama İşaretleri	2	0	2	0
Yazım Kuralları	2	0	2	0
HİKÂYE	1	0	1	0

	Soru	Doğru	Yanlış	Boş	Net	Başarı
<b>TYT Matematik</b>	<b>30</b>	<b>5</b>	<b>10</b>	<b>15</b>	<b>2,50</b>	<b>% 8</b>
Cevap Anahtarı	B	EDBCDDEDECCEBCEBBADCEDCDCCCDBAC				
Cevaplarınız		baB a aa daE bbC DdA				

	S	D	Y	B%
<b>Matematik-1</b>	<b>30</b>	<b>5</b>	<b>10</b>	<b>17</b>
n çeşit nesne ile oluşturulabilecek r li dizilişlerin (permütasyonların) kaç farklı şekilde yapılabileceğini hesaplar.	16	3	7	19
Sınırlı sayıda tekrarlayan nesnelerin dizilişlerini (permütasyonlarını) açıklayarak problemler çözer.	7	1	3	14
n elemanlı bir kümenin r tane elemanın kaç farklı şekilde seçilebileceğini hesaplar.	3	0	0	0
Binom açılımını yapar.	2	0	0	0
Olayların gerçekleşme sayısını toplama ve çarpma yöntemlerini kullanarak hesaplar.	2	1	0	50

	Soru	Doğru	Yanlış	Boş	Net	Başarı
Tarih-1	10	2	7	1	0,25	% 3
Coğrafya-1	10	4	5	1	2,75	% 28
Felsefe	5	2	3	0	1,25	% 25
Din Kült. ve Ahl. Bil.	5	1	4	0	0,00	% 0
<b>TYT Sosyal</b>	<b>30</b>	<b>9</b>	<b>19</b>	<b>2</b>	<b>4,25</b>	<b>% 14</b>
Cevap Anahtarı	B	BADAADADDBECACABCEEBADACDADCC				
Cevaplarınız		cbedbd aaDaECceAe dEBdaAbbAcbd				

	S	D	Y	B%
<b>Tarih-1</b>	<b>10</b>	<b>2</b>	<b>7</b>	<b>20</b>
Türklerin Anadolu da devletleşme sürecini etkileyen faktörleri açıklar.	5	1	4	20
Anadolu ya yapılan Türk göçlerinin sosyokültürel etkilerini analiz eder.	3	0	2	0
Anadolu daki ilk Türk siyasi teşekküllerinin birbirleriyle ve çevre devletlerle olan ilişkilerini uzlaşma ve çarpışma bağla	2	1	1	50
<b>Coğrafya-1</b>	<b>10</b>	<b>4</b>	<b>5</b>	<b>40</b>
Dünya nın tektonik oluşumunu açıklar.	3	1	2	33
Jeolojik zamanların özelliklerini tektonik olaylarla ilişkilendirerek açıklar.	2	2	0	100
İç kuvvetleri; yer şekillerinin oluşum sürecine etkileri açısından açıklar.	5	1	3	20
<b>Felsefe</b>	<b>5</b>	<b>2</b>	<b>3</b>	<b>40</b>
Felsefi düşüncenin özelliklerini açıklar.	2	1	1	50
Felsefenin insan ve toplum hayatı üzerindeki rolünü örneklerle açıklar.	1	0	1	0
Felsefenin anlamını açıklar.	2	1	1	50
<b>Din Kült. ve Ahl. Bil.</b>	<b>5</b>	<b>1</b>	<b>4</b>	<b>20</b>
İsim ve sıfatlarının yansımalarıyla Allah'ı tanıır.	1	0	1	0
İnsanın özelliklerini ayetlerle açıklar.	2	1	1	50
Allah inancının insan hayatındaki yeri ve önemini yorumlar.	1	0	1	0
Allah ın varlığı ve birliği konusunda akli ve nakli delilleri analiz eder.	1	0	1	0

	Soru	Doğru	Yanlış	Boş	Net	Başarı
Fizik	10	1	9	0	-1,25	% 0
Kimya	10	1	7	2	-0,75	% 0
Biyoloji	10	2	8	0	0,00	% 0
<b>TYT Fen</b>	<b>30</b>	<b>4</b>	<b>24</b>	<b>2</b>	<b>-2,00</b>	<b>% 0</b>
Cevap Anahtarı	B	EECEBEBADACEBDCDDEECDDCCDAEEBE				
Cevaplarınız		abdedcbeeCcaacd caa ebCbbedbeE				

	S	D	Y	B%
<b>Fizik</b>	<b>10</b>	<b>1</b>	<b>9</b>	<b>10</b>
Kati bir iletkenin direncinin bağlı olduğu değişkenleri analiz eder.	3	1	2	33
Elektrik Akımı, direnç ve potansiyel farkı arasındaki ilişkiyi analiz eder	6	0	6	0
Elektrik akımı, direnç ve potansiyel farkı kavramlarını açıklar.	1	0	1	0
<b>Kimya</b>	<b>10</b>	<b>1</b>	<b>7</b>	<b>10</b>
Kimyanın temel kanunlarını açıklar.	10	1	7	10
<b>Biyoloji</b>	<b>10</b>	<b>2</b>	<b>8</b>	<b>20</b>
Mitozu açıklar.	10	2	8	20

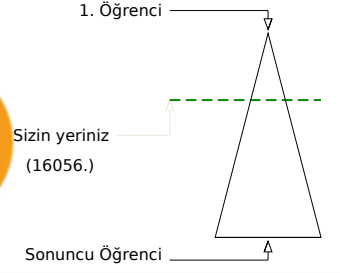
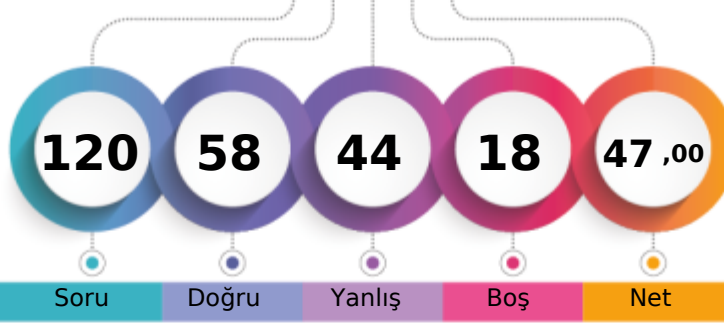

236,873 % 31,58

BATMAN / GERCÜŞ  
Gerçüş Anadolu Lisesi10C - 562  
HEDİYE ULUTAŞ

Soru Doğru Yanlış Boş Net

Şube Kurum İlçe İl Genel

Öğrenci Sıra No 2 6 6 6 16056 % 31,58

Sınava Katılan Öğrenci Sayısı 25 139 139 154 50844

	Soru	Doğru	Yanlış	Boş	Net	Başarı
<b>TYT Türkçe</b>	<b>30</b>	<b>15</b>	<b>12</b>	<b>3</b>	<b>12,00</b>	<b>% 40</b>
Cevap Anahtarı	A	CBEEADBCDBDACBECEEBCEBCEBEDABD				
Cevaplarınız	C	EcAeBaCaBDcC ECEbdCeeEB cdBe				

	S	D	Y	B%
<b>Türkçe</b>	<b>30</b>	<b>15</b>	<b>12</b>	<b>50</b>
HİKÂYE	1	1	0	100
Türk Edebiyatının Dönemleri	4	2	1	50
Türk edebiyatını dönemlere ayırır.	2	2	0	100
	7	4	3	57
Yazının gelişimini ve Türklerin kullandığı alfabeleri bilir.	1	0	1	0
Söz Öbeklerinde Anlam	2	1	1	50
ANLATIM BİÇİMLERİ VE DÜŞÜNCEYİ GELİŞTİRME YOLLARI	1	1	0	100
Türkçenin Tarihi Gelişimi	2	0	1	0
Hikâyeyi tanımlar ve hikâyenin unsurlarını belirler.	2	1	1	50
Dede Korkut Hikâyeleri	1	0	1	0
Edebiyatın Tarih ve Dinle İlişkisi	1	1	0	100
Hazirlikli konuşmanın aşamalarını bilir.	1	1	0	100
FİLİMLİ (EYLEMSİ)	1	1	0	100
Noktalama İşaretleri	2	0	1	0
Yazım Kuralları	2	0	2	0

	Soru	Doğru	Yanlış	Boş	Net	Başarı
<b>TYT Matematik</b>	<b>30</b>	<b>8</b>	<b>13</b>	<b>9</b>	<b>4,75</b>	<b>% 16</b>
Cevap Anahtarı	A	ACEBDCDEDECCBCEBBADCEDCDCDCDB				
Cevaplarınız		beEbBCacd ae ddB Ab dD DC b				

	S	D	Y	B%
<b>Matematik-1</b>	<b>30</b>	<b>8</b>	<b>13</b>	<b>27</b>
Olayların gerçekleşme sayısını toplama ve çarpma yöntemlerini kullanarak hesaplar.	2	0	2	0
n çeşit nesne ile oluşturulabilecek r li dizilişlerin (permütasyonların) kaç farklı şekilde yapılabileceğini hesaplar.	16	5	6	31
Sınırlı sayıda tekrarlayan nesnelerin dizilişlerini (permütasyonlarını) açıklayarak problemler çözer.	7	1	3	14
n elemanlı bir kümenin r tane elemanının kaç farklı şekilde seçilebileceğini hesaplar.	3	1	1	33
Binom açılımını yapar.	2	1	1	50

	Soru	Doğru	Yanlış	Boş	Net	Başarı
Tarih-1	10	6	4	0	5,00	% 50
Coğrafya-1	10	6	3	1	5,25	% 53
Felsefe	5	3	2	0	2,50	% 50
Din Kült. ve Ahl. Bil.	5	5	0	0	5,00	% 100
<b>TYT Sosyal</b>	<b>30</b>	<b>20</b>	<b>9</b>	<b>1</b>	<b>17,75</b>	<b>% 59</b>
Cevap Anahtarı	A	BDBADAADADEBECEACABCACBADCCDAD				
Cevaplarınız		BbBADceDdbEBEBCAđcB ACBeCCDAD				

	S	D	Y	B%
<b>Tarih-1</b>	<b>10</b>	<b>6</b>	<b>4</b>	<b>60</b>
Anadolu daki ilk Türk siyasi teşekküllerinin birbirleriyle ve çevre devletlerle olan ilişkilerini uzlaşma ve çatışma başla	2	1	1	50
Türklerin Anadolu da devletleşme sürecini etkileyen faktörleri açıklar.	5	4	1	80
Anadolu ya yapılan Türk göçlerinin sosyokültürel etkilerini analiz eder.	3	1	2	33
<b>Coğrafya-1</b>	<b>10</b>	<b>6</b>	<b>3</b>	<b>60</b>
Dünya nın tektonik oluşumunu açıklar.	3	2	1	67
Jeolojik zamanların özelliklerini tektonik olaylarla ilişkilendirerek açıklar.	2	2	0	100
İç kuvvetleri; yer şekillerinin oluşum sürecine etkileri açısından açıklar.	5	2	2	40
<b>Felsefe</b>	<b>5</b>	<b>3</b>	<b>2</b>	<b>60</b>
Felsefenin anlamını açıklar.	2	2	0	100
Felsefi düşüncenin özelliklerini açıklar.	2	1	1	50
Felsefenin insan ve toplum hayatı üzerindeki rolünü örneklerle açıklar.	1	0	1	0
<b>Din Kült. ve Ahl. Bil.</b>	<b>5</b>	<b>5</b>	<b>0</b>	<b>100</b>
Allah inancının insan hayatındaki yeri ve önemini yorumlar.	1	1	0	100
Allah ın varlığı ve birliği konusunda akli ve nakli delilleri analiz eder.	1	1	0	100
İsim ve sıfatlarının yansımalarıyla Allah'ı tanıır.	1	1	0	100
İnsanın özelliklerini ayetlerle açıklar.	2	2	0	100

	Soru	Doğru	Yanlış	Boş	Net	Başarı
Fizik	10	3	3	4	2,25	% 23
Kimya	10	5	4	1	4,00	% 40
Biyoloji	10	7	3	0	6,25	% 63
<b>TYT Fen</b>	<b>30</b>	<b>15</b>	<b>10</b>	<b>5</b>	<b>12,50</b>	<b>% 42</b>
Cevap Anahtarı	A	ACECEBEBADCCBBDCEDEEBEDDCCDAEE				
Cevaplarınız		Ad CeE d CCce dDDEbBEDDCbbAaE				

	S	D	Y	B%
<b>Fizik</b>	<b>10</b>	<b>3</b>	<b>3</b>	<b>30</b>
Elektrik akımı, direnç ve potansiyel farkı kavramlarını açıklar.	1	1	0	100
Kati bir iletkenin direncinin bağlı olduğu değişkenleri analiz eder.	3	0	2	0
Elektrik Akımı, direnç ve potansiyel farkı arasındaki ilişkileri analiz eder	6	2	1	33
<b>Kimya</b>	<b>10</b>	<b>5</b>	<b>4</b>	<b>50</b>
Kimyanın temel kanunlarını açıklar.	10	5	4	50
<b>Biyoloji</b>	<b>10</b>	<b>7</b>	<b>3</b>	<b>70</b>
Mitozu açıklar.	10	7	3	70

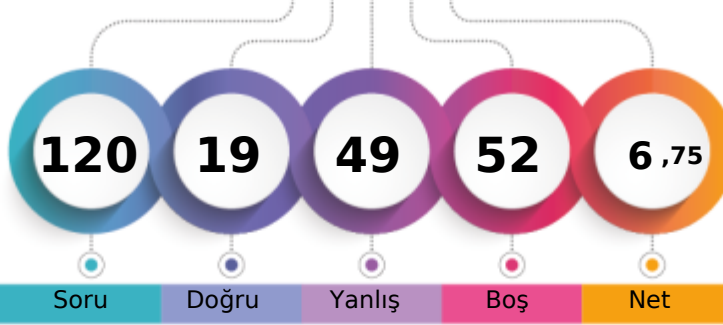

125,598 % 87,54

BATMAN / GERCÜŞ  
Gerçüş Anadolu Lisesi10C - 582  
HİCRET USLU

1. Öğrenci

Sizin yeriniz  
(44509.)

Sonuncu Öğrenci

↑

Soru

Doğru

Yanlış

Boş

Net

Şube

Kurum

İlçe

İl

Genel

Öğrenci Sıra No

22

118

118

127

44509 % 87,54

Sınava Katılan Öğrenci Sayısı

25

139

139

154

50844

		Soru	Doğru	Yanlış	Boş	Net	Başarı
<b>TYT Türkçe</b>		30	10	18	2	5,50	% 18
Cevap Anahtarı	B	EEADBCCBDBACBECEEBACBEBDABDCB					
Cevaplarınız		EbAcBbdeBebaBE bbaCeaEBcDddca					

	S	D	Y	B%
<b>Türkçe</b>	30	10	18	33
Türk edebiyatını dönemlere ayırır.	2	1	0	50
Türk Edebiyatının Dönemleri	7	3	4	43
Yazının gelişimini ve Türklerin kullandığı alfabeleri bilir.	4	1	2	25
Söz Öbeklerinde Anlam	1	0	1	0
ANLATIM BİÇİMLERİ VE DÜŞÜNCEYİ GELİŞTİRME YOLLARI	2	0	2	0
Türkçenin Tarihi Gelişimi	1	0	1	0
Hikâyeyi tanımlar ve hikâyenin unsurlarını belirler.	2	1	1	50
Dede Korkut Hikâyeleri	2	0	2	0
Edebiyatın Tarih ve Dinle İlişkisi	1	0	1	0
Hazırlıklı konuşmanın aşamalarını bilir.	1	0	1	0
FİLİMSİ (EYLEMSİ)	1	1	0	100
Noktalama İşaretleri	2	0	2	0
Yazım Kuralları	2	1	1	50
HİKÂYE	1	0	1	0

		Soru	Doğru	Yanlış	Boş	Net	Başarı
<b>TYT Matematik</b>		30	2	8	20	0,00	% 0
Cevap Anahtarı	B	EDBCDDEDECCBCEBBADCEDCDCCDBAC					
Cevaplarınız		aa a a e d bD a A					

	S	D	Y	B%
<b>Matematik-1</b>	30	2	8	7
n çeşit nesne ile oluşturulabilecek r li dizilişlerin (permütasyonların) kaç farklı şekilde yapılabileceğini hesaplar.	16	1	6	6
Sınırlı sayıda tekrarlayan nesnelerin dizilişlerini (permütasyonlarını) açıklayarak problemler çözer.	7	0	1	0
n elemanlı bir kümenin r tane elemanının kaç farklı şekilde seçilebileceğini hesaplar.	3	0	1	0
Binom açılımını yapar.	2	0	0	0
Olayların gerçekleşme sayısını toplama ve çarpma yöntemlerini kullanarak hesaplar.	2	1	0	50

		Soru	Doğru	Yanlış	Boş	Net	Başarı
<b>Tarih-1</b>		10	0	5	5	-1,25	% 0
<b>Coğrafya-1</b>		10	0	7	3	-1,75	% 0
<b>Felsefe</b>		5	2	0	3	2,00	% 40
<b>Din Kült. ve Ahl. Bil.</b>		5	1	2	2	0,50	% 10
<b>TYT Sosyal</b>		30	3	14	13	-0,50	% 0
Cevap Anahtarı	B	BADAADADDBBECACABCEEBADACDADCC					
Cevaplarınız		e e eaecd ca aeb B A bCa					

	S	D	Y	B%
<b>Tarih-1</b>	10	0	5	0
Türklerin Anadolu da devletleşme sürecini etkileyen faktörleri açıklar.	5	0	1	0
Anadolu ya yapılan Türk göçlerinin sosyokültürel etkilerini analiz eder.	3	0	2	0
Anadolu daki ilk Türk siyasi teşekküllerinin birbirleriyle ve çevre devletlerle olan ilişkilerini uzlaşma ve çarpışma bağla	2	0	2	0
<b>Coğrafya-1</b>	10	0	7	0
Dünya nın tektonik oluşumunu açıklar.	3	0	2	0
Jeolojik zamanların özelliklerini tektonik olaylarla ilişkilendirerek açıklar.	2	0	1	0
İç kuvvetleri; yer şekillerinin oluşum sürecine etkileri açısından açıklar.	5	0	4	0
<b>Felsefe</b>	5	2	0	40
Felsefi düşüncenin özelliklerini açıklar.	2	1	0	50
Felsefenin insan ve toplum hayatı üzerindeki rolünü örneklerle açıklar.	1	0	0	0
Felsefenin anlamını açıklar.	2	1	0	50
<b>Din Kült. ve Ahl. Bil.</b>	5	1	2	20
İsim ve sıfatlarının yansımalarıyla Allah'ı tanıır.	1	0	0	0
İnsanın özelliklerini ayetlerle açıklar.	2	0	1	0
Allah inancının insan hayatındaki yeri ve önemini yorumlar.	1	1	0	100
Allah ın varlığı ve birliği konusunda akli ve nakli delilleri analiz eder.	1	0	1	0

		Soru	Doğru	Yanlış	Boş	Net	Başarı
<b>Fizik</b>		10	1	2	7	0,50	% 5
<b>Kimya</b>		10	0	3	7	-0,75	% 0
<b>Biyoloji</b>		10	3	4	3	2,00	% 20
<b>TYT Fen</b>		30	4	9	17	1,75	% 6
Cevap Anahtarı	B	EECBEBADACEBDCDDEECCDDCCDAEEBE					
Cevaplarınız		Bc ec ad dbDe EdE					

	S	D	Y	B%
<b>Fizik</b>	10	1	2	10
Katı bir iletkenin direncinin bağlı olduğu değişkenleri analiz eder.	3	0	1	0
Elektrik Akımı, direnç ve potansiyel farkı arasındaki ilişkiyi analiz eder	6	1	1	17
Elektrik akımı, direnç ve potansiyel farkı kavramlarını açıklar.	1	0	0	0
<b>Kimya</b>	10	0	3	0
Kimyanın temel kanunlarını açıklar.	10	0	3	0
<b>Biyoloji</b>	10	3	4	30
Mitozu açıklar.	10	3	4	30

BATMAN / GERCÜŞ  
Gerçüş Anadolu Lisesi

10C - 233  
İBO KORKUT

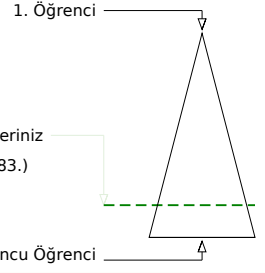
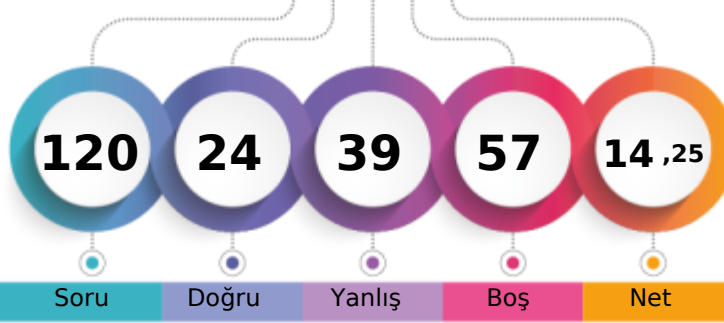

Soru Doğru Yanlış Boş Net

Şube Kurum İlçe İl Genel

Öğrenci Sıra No 18 92 92 99 41283 % 81,20

Sınava Katılan Öğrenci Sayısı 25 139 139 154 50844

		Soru	Doğru	Yanlış	Boş	Net	Başarı
<b>TYT Türkçe</b>		30	6	7	17	4,25	% 14
Cevap Anahtarı	B	EEADBCDBDACBECEEBACBEBEDABDCB					
Cevaplarınız		dcb	B	DeD	bE	e	aCB

	S	D	Y	B%
<b>Türkçe</b>	30	6	7	20
Türk edebiyatını dönemlere ayırır.	2	0	1	0
Türk Edebiyatının Dönemleri	7	1	2	14
Yazının gelişimini ve Türklerin kullandığı alfabeleri bilir.	4	1	1	25
Söz Öbeklerinde Anlam	1	1	0	100
ANLATIM BİÇİMLERİ VE DÜŞÜNCEYİ GELİŞTİRME YOLLARI	2	1	0	50
Türkçenin Tarihi Gelişimi	1	0	0	0
Hikâyeyi tanımlar ve hikâyenin unsurlarını belirler.	2	0	0	0
Dede Korkut Hikâyeleri	2	1	1	50
Edebiyatın Tarih ve Dinle İlişkisi	1	0	0	0
Hazırlıklı konuşmanın aşamalarını bilir.	1	0	0	0
FİLİMSİ (EYLEMSİ)	1	0	0	0
Noktalama İşaretleri	2	0	1	0
Yazım Kuralları	2	0	1	0
HİKÂYE	1	1	0	100

		Soru	Doğru	Yanlış	Boş	Net	Başarı
<b>TYT Matematik</b>		30	3	11	16	0,25	% 1
Cevap Anahtarı	B	EDBCDDEDECCBCEBBADCEDCDCCDBAC					
Cevaplarınız		b*B	e	c	C	a	B

	S	D	Y	B%
<b>Matematik-1</b>	30	3	11	10
n çeşit nesne ile oluşturulabilecek r li dizilişlerin (permütasyonların) kaç farklı şekilde yapılabileceğini hesaplar.	16	1	6	6
Sınırlı sayıda tekrarlayan nesnelerin dizilişlerini (permütasyonlarını) açıklayarak problemler çözer.	7	2	1	29
n elemanlı bir kümenin r tane elemanın kaç farklı şekilde seçilebileceğini hesaplar.	3	0	1	0
Binom açılımını yapar.	2	0	2	0
Olayların gerçekleşme sayısını toplama ve çarpma yöntemlerini kullanarak hesaplar.	2	0	1	0

		Soru	Doğru	Yanlış	Boş	Net	Başarı
<b>Tarih-1</b>		10	2	3	5	1,25	% 13
<b>Coğrafya-1</b>		10	4	3	3	3,25	% 33
<b>Felsefe</b>		5	0	1	4	-0,25	% 0
<b>Din Kült. ve Ahl. Bil.</b>		5	3	2	0	2,50	% 50
<b>TYT Sosyal</b>		30	9	9	12	6,75	% 23
Cevap Anahtarı	B	BADAADADDBBECACABCEEBADACDADCC					
Cevaplarınız		Bb	e	c	Da	C	CA

	S	D	Y	B%
<b>Tarih-1</b>	10	2	3	20
Türklerin Anadolu da devletleşme sürecini etkileyen faktörleri açıklar.	5	1	1	20
Anadolu ya yapılan Türk göçlerinin sosyokültürel etkilerini analiz eder.	3	0	2	0
Anadolu daki ilk Türk siyasi teşekküllerinin birbirleriyle ve çevre devletlerle olan ilişkilerini uzlaşma ve çarpışma bağla	2	1	0	50
<b>Coğrafya-1</b>	10	4	3	40
Dünya nın tektonik oluşumunu açıklar.	3	1	2	33
Jeolojik zamanların özelliklerini tektonik olaylarla ilişkilendirerek açıklar.	2	1	0	50
İç kuvvetleri; yer şekillerinin oluşum sürecine etkileri açısından açıklar.	5	2	1	40
<b>Felsefe</b>	5	0	1	0
Felsefi düşüncenin özelliklerini açıklar.	2	0	1	0
Felsefenin insan ve toplum hayatı üzerindeki rolünü örneklerle açıklar.	1	0	0	0
Felsefenin anlamını açıklar.	2	0	0	0
<b>Din Kült. ve Ahl. Bil.</b>	5	3	2	60
İsim ve sıfatlarının yansımalarıyla Allah'ı tanıır.	1	0	1	0
İnsanın özelliklerini ayetlerle açıklar.	2	1	1	50
Allah inancının insan hayatındaki yeri ve önemini yorumlar.	1	1	0	100
Allah ın varlığı ve birliği konusunda aklı ve nakli delilleri analiz eder.	1	1	0	100

		Soru	Doğru	Yanlış	Boş	Net	Başarı
<b>Fizik</b>		10	2	5	3	0,75	% 8
<b>Kimya</b>		10	2	3	5	1,25	% 13
<b>Biyoloji</b>		10	2	4	4	1,00	% 10
<b>TYT Fen</b>		30	6	12	12	3,00	% 10
Cevap Anahtarı	B	EECBEBADACEBDCDDEECCDDCCDAEEBE					
Cevaplarınız		adec	BA	eb	e	E	Ce

	S	D	Y	B%
<b>Fizik</b>	10	2	5	20
Kati bir iletkenin direncinin bağlı olduğu değişkenleri analiz eder.	3	0	3	0
Elektrik Akımı, direnç ve potansiyel farkı arasındaki ilişkiyi analiz eder	6	2	2	33
Elektrik akımı, direnç ve potansiyel farkı kavramlarını açıklar.	1	0	0	0
<b>Kimya</b>	10	2	3	20
Kimyanın temel kanunlarını açıklar.	10	2	3	20
<b>Biyoloji</b>	10	2	4	20
Mitozu açıklar.	10	2	4	20



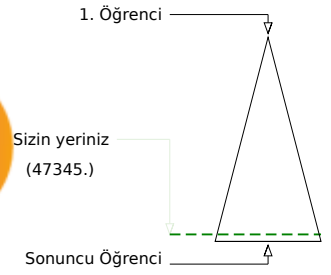
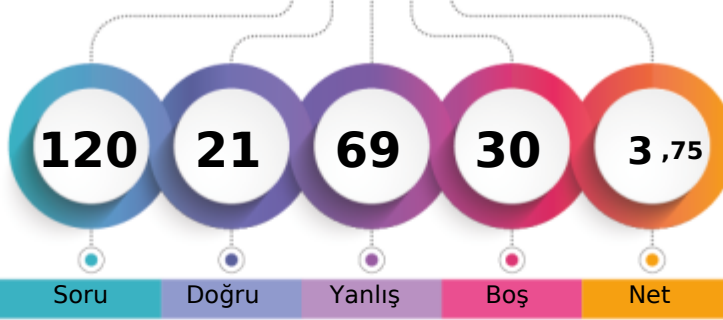

107,733 % 93,12

BATMAN / GERCÜŞ  
Gerçüş Anadolu Lisesi10C - 207  
KADİR KAVAK

Şube	Kurum	İlçe	İl	Genel
Öğrenci Sıra No	24	131	131	141
Sınava Katılan Öğrenci Sayısı	25	139	139	154
				47345 % 93,12
				50844

	Soru	Doğru	Yanlış	Boş	Net	Başarı
<b>TYT Türkçe</b>	<b>30</b>	<b>9</b>	<b>16</b>	<b>5</b>	<b>5,00</b>	<b>% 17</b>
Cevap Anahtarı	A	CBEEADBCDBDACBECEEBCEBCEBEDABD				
Cevaplarınız		aedEAcBbeaabcbB d aCce cEDAB				

	S	D	Y	B%
<b>Türkçe</b>	<b>30</b>	<b>9</b>	<b>16</b>	<b>30</b>
HİKÂYE	1	0	1	0
Türk Edebiyatının Dönemleri	4	0	4	0
Türk edebiyatını dönemlere ayırır.	2	0	1	0
	7	4	2	57
Yazının gelişimini ve Türklerin kullandığı alfabeleri bilir.	1	0	1	0
Söz Öbeklerinde Anlam	2	0	2	0
ANLATIM BİÇİMLERİ VE DÜŞÜNCEYİ GELİŞTİRME YOLLARI	1	0	1	0
Türkçenin Tarihi Gelişimi	2	1	1	50
Hikâyeyi tanımlar ve hikâyenin unsurlarını belirler.	2	0	1	0
Dede Korkut Hikâyeleri	1	0	1	0
Edebiyatın Tarih ve Dinle İlişkisi	1	1	0	100
Hazirlikli konuşmanın aşamalarını bilir.	1	0	0	0
FİLİMSİ (EYLEMSİ)	1	0	1	0
Noktalama İşaretleri	2	2	0	100
Yazım Kuralları	2	1	0	50

	Soru	Doğru	Yanlış	Boş	Net	Başarı
<b>TYT Matematik</b>	<b>30</b>	<b>1</b>	<b>19</b>	<b>10</b>	<b>-3,75</b>	<b>% 0</b>
Cevap Anahtarı	A	ACEBDCDEDECCBCEBBADCEDCDCDCDB				
Cevaplarınız		babbeeaccece cabc aC b e				

	S	D	Y	B%
<b>Matematik-1</b>	<b>30</b>	<b>1</b>	<b>19</b>	<b>3</b>
Olayların gerçekleşme sayısını toplama ve çarpma yöntemlerini kullanarak hesaplar.	2	0	2	0
n çeşit nesne ile oluşturulabilecek r li dizilişlerin (permütasyonların) kaç farklı şekilde yapılabileceğini hesaplar.	16	0	11	0
Sınırlı sayıda tekrarlayan nesnelerin dizilişlerini (permütasyonlarını) açıklayarak problemler çözer.	7	0	5	0
n elemanlı bir kümenin r tane elemanının kaç farklı şekilde seçilebileceğini hesaplar.	3	1	1	33
Binom açılımını yapar.	2	0	0	0

	Soru	Doğru	Yanlış	Boş	Net	Başarı
Tarih-1	10	2	8	0	0,00	% 0
Coğrafya-1	10	3	7	0	1,25	% 13
Felsefe	5	1	1	3	0,75	% 15
Din Kült. ve Ahl. Bil.	5	1	0	4	1,00	% 20
<b>TYT Sosyal</b>	<b>30</b>	<b>7</b>	<b>16</b>	<b>7</b>	<b>3,00</b>	<b>% 10</b>
Cevap Anahtarı	A	BDBADAADADEBECEACABCACBADCCDAD				
Cevaplarınız		BbcbbdAabacEBcbcdAeaA c D				

	S	D	Y	B%
<b>Tarih-1</b>	<b>10</b>	<b>2</b>	<b>8</b>	<b>20</b>
Anadolu daki ilk Türk siyasi teşekküllerinin birbirleriyle ve çevre devletlerle olan ilişkilerini uzlaşma ve çatışma bağla	2	1	1	50
Türklerin Anadolu da devletleşme sürecini etkileyen faktörleri açıklar.	5	0	5	0
Anadolu ya yapılan Türk göçlerinin sosyokültürel etkilerini analiz eder.	3	1	2	33
<b>Coğrafya-1</b>	<b>10</b>	<b>3</b>	<b>7</b>	<b>30</b>
Dünya nın tektonik oluşumunu açıklar.	3	2	1	67
Jeolojik zamanların özelliklerini tektonik olaylarla ilişkilendirerek açıklar.	2	0	2	0
İç kuvvetleri; yer şekillerinin oluşum sürecine etkileri açısından açıklar.	5	1	4	20
<b>Felsefe</b>	<b>5</b>	<b>1</b>	<b>1</b>	<b>20</b>
Felsefenin anlamını açıklar.	2	1	0	50
Felsefi düşüncenin özelliklerini açıklar.	2	0	1	0
Felsefenin insan ve toplum hayatı üzerindeki rolünü örneklerle açıklar.	1	0	0	0
<b>Din Kült. ve Ahl. Bil.</b>	<b>5</b>	<b>1</b>	<b>0</b>	<b>20</b>
Allah inancının insan hayatındaki yeri ve önemini yorumlar.	1	0	0	0
Allah ın varlığı ve birliği konusunda akli ve nakli delilleri analiz eder.	1	0	0	0
İsim ve sıfatlarının yansımalarıyla Allah'ı tanıır.	1	0	0	0
İnsanın özelliklerini ayetlerle açıklar.	2	1	0	50

	Soru	Doğru	Yanlış	Boş	Net	Başarı
Fizik	10	0	9	1	-2,25	% 0
Kimya	10	1	2	7	0,50	% 5
Biyoloji	10	3	7	0	1,25	% 13
<b>TYT Fen</b>	<b>30</b>	<b>4</b>	<b>18</b>	<b>8</b>	<b>-0,50</b>	<b>% 0</b>
Cevap Anahtarı	A	ACECEBEBADCCBEBDCDEEBEDDCCDAEE				
Cevaplarınız		bbb debacbcCec BEbDedeeba				

	S	D	Y	B%
<b>Fizik</b>	<b>10</b>	<b>0</b>	<b>9</b>	<b>0</b>
Elektrik akımı, direnç ve potansiyel farkı kavramlarını açıklar.	1	0	1	0
Kati bir iletkenin direncinin bağlı olduğu değişkenleri analiz eder.	3	0	3	0
Elektrik Akımı, direnç ve potansiyel farkı arasındaki ilişkiyi analiz eder	6	0	5	0
<b>Kimya</b>	<b>10</b>	<b>1</b>	<b>2</b>	<b>10</b>
Kimyanın temel kanunlarını açıklar.	10	1	2	10
<b>Biyoloji</b>	<b>10</b>	<b>3</b>	<b>7</b>	<b>30</b>
Mitozu açıklar.	10	3	7	30



BATMAN / GERCÜŞ  
Gerçüş Anadolu Lisesi

10C - 352  
MEHMET SOYUTEMİZ

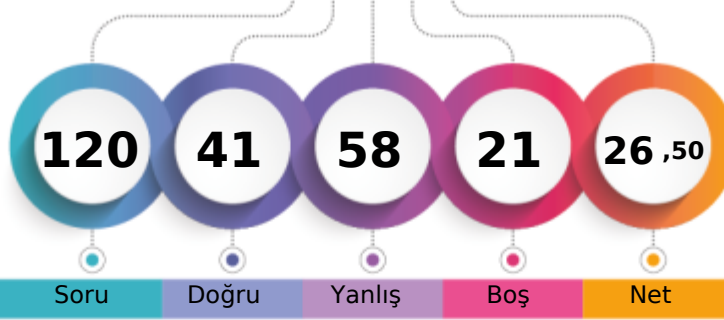

	Şube	Kurum	İlçe	İl	Genel
Öğrenci Sıra No	5	34	34	37	27470 % 54,03
Sınava Katılan Öğrenci Sayısı	25	139	139	154	50844

	Soru	Doğru	Yanlış	Boş	Net	Başarı
<b>TYT Türkçe</b>	<b>30</b>	<b>17</b>	<b>12</b>	<b>1</b>	<b>14,00</b>	<b>% 47</b>
Cevap Anahtarı	A CBEEADBCDCBDACBECEEBCEBEBEDABD					
Cevaplarınız	aBEEAcDcEdDAdBECcAaCdCcBED eD					

	S	D	Y	B%
<b>Türkçe</b>	<b>30</b>	<b>17</b>	<b>12</b>	<b>57</b>
HİKÂYE	1	0	1	0
Türk Edebiyatının Dönemleri	4	2	2	50
Türk edebiyatını dönemlere ayırır.	2	2	0	100
	7	4	3	57
Yazının gelişimini ve Türklerin kullandığı alfabeleri bilir.	1	1	0	100
Söz Öbeklerinde Anlam	2	2	0	100
ANLATIM BİÇİMLERİ VE DÜŞÜNCEYİ GELİŞTİRME YOLLARI	1	0	1	0
Türkçenin Tarihi Gelişimi	2	1	1	50
Hikâyeyi tanımlar ve hikâyenin unsurlarını belirler.	2	0	2	0
Dede Korkut Hikâyeleri	1	0	1	0
Edebiyatın Tarih ve Dinle İlişkisi	1	1	0	100
Hazirlikli konuşmanın aşamalarını bilir.	1	0	1	0
FİLİLMİSİ (EYLEMSİ)	1	1	0	100
Noktalama İşaretleri	2	1	0	50
Yazım Kuralları	2	2	0	100

	Soru	Doğru	Yanlış	Boş	Net	Başarı
<b>TYT Matematik</b>	<b>30</b>	<b>4</b>	<b>12</b>	<b>14</b>	<b>1,00</b>	<b>% 3</b>
Cevap Anahtarı	A ACEDBCDEDECCBCEBBADCEDCDCDCDB					
Cevaplarınız	AbdaBba cea aa A a b D					

	S	D	Y	B%
<b>Matematik-1</b>	<b>30</b>	<b>4</b>	<b>12</b>	<b>13</b>
Olayların gerçekleşme sayısını toplama ve çarpma yöntemlerini kullanarak hesaplar.	2	1	1	50
n çeşit nesne ile oluşturulabilecek r li dizilişlerin (permütasyonların) kaç farklı şekilde yapılabileceğini hesaplar.	16	2	6	13
Sınırlı sayıda tekrarlayan nesnelerin dizilişlerini (permütasyonlarını) açıklayarak problemler çözer.	7	0	4	0
n elemanlı bir kümenin r tane elemanının kaç farklı şekilde seçilebileceğini hesaplar.	3	1	1	33
Binom açılımını yapar.	2	0	0	0

	Soru	Doğru	Yanlış	Boş	Net	Başarı
Tarih-1	10	7	3	0	6,25	% 63
Coğrafya-1	10	3	7	0	1,25	% 13
Felsefe	5	2	3	0	1,25	% 25
Din Kült. ve Ahl. Bil.	5	2	3	0	1,25	% 25
<b>TYT Sosyal</b>	<b>30</b>	<b>14</b>	<b>16</b>	<b>0</b>	<b>10,00</b>	<b>% 33</b>
Cevap Anahtarı	A BDBADAADADEEBECACABCACBADCCDAD					
Cevaplarınız	cDBEDAADAbdEacdeCAebAeBecCaaAc					

	S	D	Y	B%
<b>Tarih-1</b>	<b>10</b>	<b>7</b>	<b>3</b>	<b>70</b>
Anadolu daki ilk Türk siyasi teşekküllerinin birbirleriyle ve çevre devletlerle olan ilişkilerini uzlaşma ve çatışma başla	2	1	1	50
Türklerin Anadolu da devletleşme sürecini etkileyen faktörleri açıklar.	5	4	1	80
Anadolu ya yapılan Türk göçlerinin sosyokültürel etkilerini analiz eder.	3	2	1	67
<b>Coğrafya-1</b>	<b>10</b>	<b>3</b>	<b>7</b>	<b>30</b>
Dünya nın tektonik oluşumunu açıklar.	3	1	2	33
Jeolojik zamanların özelliklerini tektonik olaylarla ilişkilendirerek açıklar.	2	0	2	0
İç kuvvetleri; yer şekillerinin oluşum sürecine etkileri açısından açıklar.	5	2	3	40
<b>Felsefe</b>	<b>5</b>	<b>2</b>	<b>3</b>	<b>40</b>
Felsefenin anlamını açıklar.	2	1	1	50
Felsefi düşüncenin özelliklerini açıklar.	2	1	1	50
Felsefenin insan ve toplum hayatı üzerindeki rolünü örneklerle açıklar.	1	0	1	0
<b>Din Kült. ve Ahl. Bil.</b>	<b>5</b>	<b>2</b>	<b>3</b>	<b>40</b>
Allah inancının insan hayatındaki yeri ve önemini yorumlar.	1	1	0	100
Allah ın varlığı ve birliği konusunda akli ve nakli delilleri analiz eder.	1	0	1	0
İsim ve sıfatlarının yansımalarıyla Allah'ı tanıır.	1	0	1	0
İnsanın özelliklerini ayetlerle açıklar.	2	1	1	50

	Soru	Doğru	Yanlış	Boş	Net	Başarı
Fizik	10	1	5	4	-0,25	% 0
Kimya	10	2	6	2	0,50	% 5
Biyoloji	10	3	7	0	1,25	% 13
<b>TYT Fen</b>	<b>30</b>	<b>6</b>	<b>18</b>	<b>6</b>	<b>1,50</b>	<b>% 5</b>
Cevap Anahtarı	A ACEECBEBADCCBEBDCDEEBEDDCCDAEE					
Cevaplarınız	d de BccCbcdeed c cEDDeabeea					

	S	D	Y	B%
<b>Fizik</b>	<b>10</b>	<b>1</b>	<b>5</b>	<b>10</b>
Elektrik akımı, direnç ve potansiyel farkı kavramlarını açıklar.	1	0	0	0
Kati bir iletkenin direncinin bağlı olduğu değişkenleri analiz eder.	3	0	2	0
Elektrik Akımı, direnç ve potansiyel farkı arasındaki ilişkiyi analiz eder	6	1	3	17
<b>Kimya</b>	<b>10</b>	<b>2</b>	<b>6</b>	<b>20</b>
Kimyanın temel kanunlarını açıklar.	10	2	6	20
<b>Biyoloji</b>	<b>10</b>	<b>3</b>	<b>7</b>	<b>30</b>
Mitozu açıklar.	10	3	7	30



188,615 %

53,92

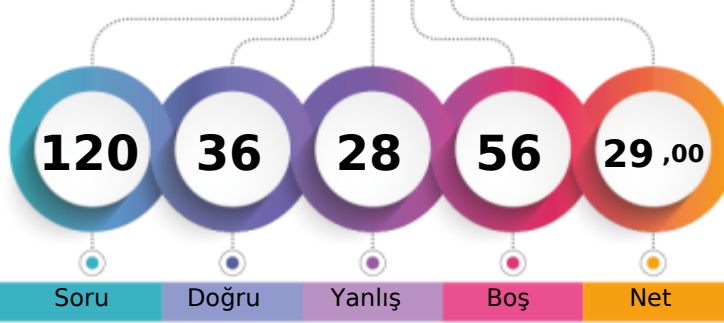
BATMAN / GERCÜŞ  
Gerçüş Anadolu Lisesi10C - 573  
MERVAN ORHAN

1. Öğrenci

Sizin yeriniz  
(27416.)

Sonuncu Öğrenci

Soru Doğru Yanlış Boş Net

Şube Kurum İlçe İl Genel

Öğrenci Sıra No

4

33

33

36

27416 % 53,92

Sınava Katılan Öğrenci Sayısı

25

139

139

154

50844

	Soru	Doğru	Yanlış	Boş	Net	Başarı
<b>TYT Türkçe</b>	<b>30</b>	<b>13</b>	<b>9</b>	<b>8</b>	<b>10,75</b>	<b>% 36</b>
Cevap Anahtarı	A CBEEADBCCBDBACBECEEBCEBCEBEDABD					
Cevaplarınız	eBcE ce DBe CB CEcdCAad B D B					

	S	D	Y	B%
<b>Türkçe</b>	<b>30</b>	<b>13</b>	<b>9</b>	<b>43</b>
HİKÂYE	1	0	1	0
Türk Edebiyatının Dönemleri	4	2	0	50
Türk edebiyatını dönemlere ayırır.	2	1	1	50
	7	2	3	29
Yazının gelişimini ve Türklerin kullandığı alfabeleri bilir.	1	1	0	100
Söz Öbeklerinde Anlam	2	0	1	0
ANLATIM BİÇİMLERİ VE DÜŞÜNCEYİ GELİŞTİRME YOLLARI	1	1	0	100
Türkçenin Tarihi Gelişimi	2	2	0	100
Hikâyeyi tanımlar ve hikâyenin unsurlarını belirler.	2	1	1	50
Dede Korkut Hikâyeleri	1	0	1	0
Edebiyatın Tarih ve Dinle İlişkisi	1	1	0	100
Hazirlikli konuşmanın aşamalarını bilir.	1	0	1	0
FİLİMLİ (EYLEMSİ)	1	1	0	100
Noktalama İşaretleri	2	0	0	0
Yazım Kuralları	2	1	0	50

	Soru	Doğru	Yanlış	Boş	Net	Başarı
<b>TYT Matematik</b>	<b>30</b>	<b>4</b>	<b>9</b>	<b>17</b>	<b>1,75</b>	<b>% 6</b>
Cevap Anahtarı	A ACEDBCDEDECCBCEBBADCEDCDCDB					
Cevaplarınız	A cbB ea ea a Ab Da					

	S	D	Y	B%
<b>Matematik-1</b>	<b>30</b>	<b>4</b>	<b>9</b>	<b>13</b>
Olayların gerçekleşme sayısını toplama ve çarpma yöntemlerini kullanarak hesaplar.	2	1	0	50
n çeşit nesne ile oluşturulabilecek r li dizilişlerin (permütasyonların) kaç farklı şekilde yapılabileceğini hesaplar.	16	2	5	13
Sınırlı sayıda tekrarlayan nesnelerin dizilişlerini (permütasyonlarını) açıklayarak problemler çözer.	7	0	3	0
n elemanlı bir kümenin r tane elemanının kaç farklı şekilde seçilebileceğini hesaplar.	3	1	1	33
Binom açılımını yapar.	2	0	0	0

	Soru	Doğru	Yanlış	Boş	Net	Başarı
<b>Tarih-1</b>	<b>10</b>	<b>9</b>	<b>1</b>	<b>0</b>	<b>8,75</b>	<b>% 88</b>
Coğrafya-1	10	1	3	6	0,25	% 3
Felsefe	5	2	0	3	2,00	% 40
Din Kült. ve Ahl. Bil.	5	1	0	4	1,00	% 20
<b>TYT Sosyal</b>	<b>30</b>	<b>13</b>	<b>4</b>	<b>13</b>	<b>12,00</b>	<b>% 40</b>
Cevap Anahtarı	A BDBADAADADEEBECACABCACBADCCDAD					
Cevaplarınız	BDBADAADbDc B d e A B D					

	S	D	Y	B%
<b>Tarih-1</b>	<b>10</b>	<b>9</b>	<b>1</b>	<b>90</b>
Anadolu daki ilk Türk siyasi teşekküllerinin birbirleriyle ve çevre devletlerle olan ilişkilerini uzlaşma ve çatışma bağla	2	2	0	100
Türklerin Anadolu da devletleşme sürecini etkileyen faktörleri açıklar.	5	5	0	100
Anadolu ya yapılan Türk göçlerinin sosyokültürel etkilerini analiz eder.	3	2	1	67
<b>Coğrafya-1</b>	<b>10</b>	<b>1</b>	<b>3</b>	<b>10</b>
Dünya nın tektonik oluşumunu açıklar.	3	1	1	33
Jeolojik zamanların özelliklerini tektonik olaylarla ilişkilendirerek açıklar.	2	0	0	0
İç kuvvetleri; yer şekillerinin oluşum sürecine etkileri açısından açıklar.	5	0	2	0
<b>Felsefe</b>	<b>5</b>	<b>2</b>	<b>0</b>	<b>40</b>
Felsefenin anlamını açıklar.	2	1	0	50
Felsefi düşüncenin özelliklerini açıklar.	2	1	0	50
Felsefenin insan ve toplum hayatı üzerindeki rolünü örneklerle açıklar.	1	0	0	0
<b>Din Kült. ve Ahl. Bil.</b>	<b>5</b>	<b>1</b>	<b>0</b>	<b>20</b>
Allah inancının insan hayatındaki yeri ve önemini yorumlar.	1	0	0	0
Allah ın varlığı ve birliği konusunda akli ve nakli delilleri analiz eder.	1	0	0	0
İsim ve sıfatlarının yansımalarıyla Allah'ı tanıır.	1	0	0	0
İnsanın özelliklerini ayetlerle açıklar.	2	1	0	50

	Soru	Doğru	Yanlış	Boş	Net	Başarı
<b>Fizik</b>	<b>10</b>	<b>1</b>	<b>1</b>	<b>8</b>	<b>0,75</b>	<b>% 8</b>
Kimya	10	0	0	10	0,00	% 0
Biyoloji	10	5	5	0	3,75	% 38
<b>TYT Fen</b>	<b>30</b>	<b>6</b>	<b>6</b>	<b>18</b>	<b>4,50</b>	<b>% 15</b>
Cevap Anahtarı	A ACECEBEBADCCBBDCEDEEBEDDCCDAEE					
Cevaplarınız	eE aEaDCCbdaE					

	S	D	Y	B%
<b>Fizik</b>	<b>10</b>	<b>1</b>	<b>1</b>	<b>10</b>
Elektrik akımı, direnç ve potansiyel farkı kavramlarını açıklar.	1	0	0	0
Kati bir iletkenin direncinin bağlı olduğu değişkenleri analiz eder.	3	1	1	33
Elektrik Akımı, direnç ve potansiyel farkı arasındaki ilişkileri analiz eder	6	0	0	0
<b>Kimya</b>	<b>10</b>	<b>0</b>	<b>0</b>	<b>0</b>
Kimyanın temel kanunlarını açıklar.	10	0	0	0
<b>Biyoloji</b>	<b>10</b>	<b>5</b>	<b>5</b>	<b>50</b>
Mitozu açıklar.	10	5	5	50



128,183 % 86,49

BATMAN / GERCÜŞ  
Gerçüş Anadolu Lisesi

10C - 551  
MERYEM SOYORAL

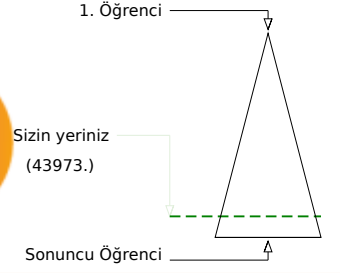
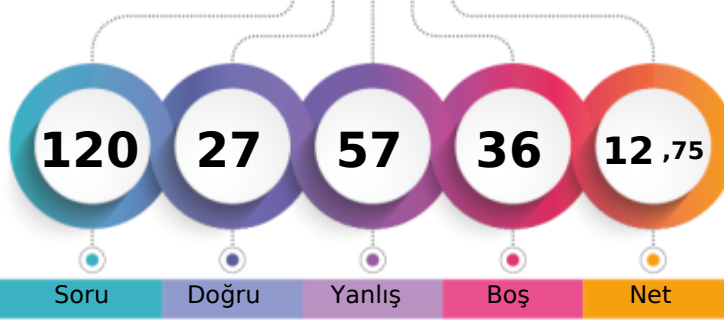

Soru Doğru Yanlış Boş Net

Şube Kurum İlçe İl Genel

Öğrenci Sıra No 21 113 113 122 43973 % 86,49

Sınava Katılan Öğrenci Sayısı 25 139 139 154 50844

	Soru	Doğru	Yanlış	Boş	Net	Başarı
<b>TYT Türkçe</b>	30	9	18	3	4,50	% 15
Cevap Anahtarı	A	CBEEADBCDBDACBECEEBCEBEBDABD				
Cevaplarınız		b EcAca d eaAdBdCEbdCbedBEcdce				

	S	D	Y	B%
<b>Türkçe</b>	30	9	18	30
HİKÂYE	1	0	1	0
Türk Edebiyatının Dönemleri	4	0	2	0
Türk edebiyatını dönemlere ayırır.	2	2	0	100
Yazının gelişimini ve Türklerin kullandığı alfabeleri bilir.	7	1	6	14
Söz Öbeklerinde Anlam	1	0	0	0
ANLATIM BİÇİMLERİ VE DÜŞÜNCEYİ GELİŞTİRME YOLLARI	2	1	1	50
Türkçenin Tarihi Gelişimi	1	0	1	0
Hikâyeyi tanımlar ve hikâyenin unsurlarını belirler.	2	1	1	50
Dede Korkut Hikâyeleri	1	0	1	0
Edebiyatın Tarih ve Dinle İlişkisi	1	1	0	100
Hazirlikli konuşmanın aşamalarını bilir.	1	0	1	0
FİLİLMİSİ (EYLEMSİ)	1	1	0	100
Noktalama İşaretleri	2	1	1	50
Yazım Kuralları	2	0	2	0

	Soru	Doğru	Yanlış	Boş	Net	Başarı
<b>TYT Matematik</b>	30	0	11	19	-2,75	% 0
Cevap Anahtarı	A	ACEBDCDEDECCBCEBBADCEDCDCDCDB				
Cevaplarınız		babcdeeaac aa				

	S	D	Y	B%
<b>Matematik-1</b>	30	0	11	0
Olayların gerçekleşme sayısını toplama ve çarpma yöntemlerini kullanarak hesaplar.	2	0	2	0
n çeşit nesne ile oluşturulabilecek r li dizilişlerin (permütasyonların) kaç farklı şekilde yapılabileceğini hesaplar.	16	0	8	0
Sınırlı sayıda tekrarlayan nesnelerin dizilişlerini (permütasyonlarını) açıklayarak problemler çözer.	7	0	1	0
n elemanlı bir kümenin r tane elemanının kaç farklı şekilde seçilebileceğini hesaplar.	3	0	0	0
Binom açılımını yapar.	2	0	0	0

	Soru	Doğru	Yanlış	Boş	Net	Başarı
Tarih-1	10	3	7	0	1,25	% 13
Coğrafya-1	10	2	6	2	0,50	% 5
Felsefe	5	3	2	0	2,50	% 50
Din Kült. ve Ahl. Bil.	5	4	1	0	3,75	% 75
<b>TYT Sosyal</b>	30	12	16	2	8,00	% 27
Cevap Anahtarı	A	BDBADAADADEEBECACABCACBADCCDAD				
Cevaplarınız		ceabDAbDeeEEcd b ec aAeBacCCbAD				

	S	D	Y	B%
<b>Tarih-1</b>	10	3	7	30
Anadolu daki ilk Türk siyasi teşekküllerinin birbirleriyle ve çevre devletlerle olan ilişkilerini uzlaşma ve çatışma bağla	2	0	2	0
Türklerin Anadolu da devletleşme sürecini etkileyen faktörleri açıklar.	5	3	2	60
Anadolu ya yapılan Türk göçlerinin sosyokültürel etkilerini analiz eder.	3	0	3	0
<b>Coğrafya-1</b>	10	2	6	20
Dünya nın tektonik oluşumunu açıklar.	3	2	1	67
Jeolojik zamanların özelliklerini tektonik olaylarla ilişkilendirerek açıklar.	2	0	2	0
İç kuvvetleri; yer şekillerinin oluşum sürecine etkileri açısından açıklar.	5	0	3	0
<b>Felsefe</b>	5	3	2	60
Felsefenin anlamını açıklar.	2	1	1	50
Felsefi düşüncenin özelliklerini açıklar.	2	1	1	50
Felsefenin insan ve toplum hayatı üzerindeki rolünü örneklerle açıklar.	1	1	0	100
<b>Din Kült. ve Ahl. Bil.</b>	5	4	1	80
Allah inancının insan hayatındaki yeri ve önemini yorumlar.	1	1	0	100
Allah ın varlığı ve birliği konusunda akli ve nakli delilleri analiz eder.	1	1	0	100
İsim ve sıfatlarının yansımalarıyla Allah'ı tanıır.	1	0	1	0
İnsanın özelliklerini ayetlerle açıklar.	2	2	0	100

	Soru	Doğru	Yanlış	Boş	Net	Başarı
Fizik	10	1	4	5	0,00	% 0
Kimya	10	2	3	5	1,25	% 13
Biyoloji	10	3	5	2	1,75	% 18
<b>TYT Fen</b>	30	6	12	12	3,00	% 10
Cevap Anahtarı	A	ACEECBEBADCCBEBDCDEEBEDDCCDAEE				
Cevaplarınız		de c B eCe cd ceEc CbbA c				

	S	D	Y	B%
<b>Fizik</b>	10	1	4	10
Elektrik akımı, direnç ve potansiyel farkı kavramlarını açıklar.	1	0	1	0
Kati bir iletkenin direncinin bağlı olduğu değişkenleri analiz eder.	3	1	1	33
Elektrik Akımı, direnç ve potansiyel farkı arasındaki ilişkileri analiz eder	6	0	2	0
<b>Kimya</b>	10	2	3	20
Kimyanın temel kanunlarını açıklar.	10	2	3	20
<b>Biyoloji</b>	10	3	5	30
Mitozu açıklar.	10	3	5	30

BATMAN / GERCÜŞ  
Gerçüş Anadolu Lisesi

10C - 564  
NEFİSE KAPLAN

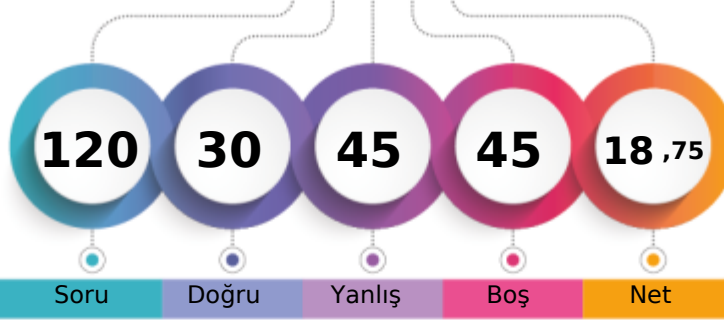

1. Öğrenci

Sizin yeriniz  
(36491.)

Sonuncu Öğrenci

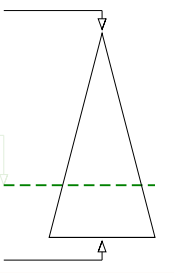

Soru Doğru Yanlış Boş Net

Şube Kurum İlçe İl Genel

Öğrenci Sıra No 14 70 70 77 36491 % 71,77

Sınava Katılan Öğrenci Sayısı 25 139 139 154 50844

		Soru	Doğru	Yanlış	Boş	Net	Başarı
<b>TYT Türkçe</b>		30	10	15	5	6,25	% 21
Cevap Anahtarı	B	EEADBCCDBDACBECEEBACBEBDABDCB					
Cevaplarınız		dcb B DeDbCcECccdBbadcEcABb					

S	D	Y	B%
30	10	15	33
<b>Türkçe</b>			
Türk edebiyatını dönemlere ayırır.			
2	1	1	50
7	3	3	43
Türk Edebiyatının Dönemleri			
4	0	1	0
Yazının gelişimini ve Türklerin kullandığı alfabeleri bilir.			
1	1	0	100
Söz Öbeklerinde Anlam			
2	1	1	50
<b>ANLATIM BİÇİMLERİ VE DÜŞÜNCEYİ GELİŞTİRME YOLLARI</b>			
1	1	0	100
Türkçenin Tarihi Gelişimi			
2	0	2	0
Hikâyeyi tanımlar ve hikâyenin unsurlarını belirler.			
2	0	2	0
Dede Korkut Hikâyeleri			
1	0	1	0
Edebiyatın Tarih ve Dinle İlişkisi			
1	1	0	100
Hazırlıklı konuşmanın aşamalarını bilir.			
1	0	1	0
<b>FİLİMSİ (EYLEMSİ)</b>			
1	0	1	0
Noktalama İşaretleri			
2	2	0	100
Yazım Kuralları			
2	0	2	0
<b>HİKÂYE</b>			
1	0	0	0

		Soru	Doğru	Yanlış	Boş	Net	Başarı
<b>TYT Matematik</b>		30	4	10	16	1,50	% 5
Cevap Anahtarı	B	EDBCDDECECCBCEBBADCEDCDCCDBAC					
Cevaplarınız		baB eab c B a aae D A					

S	D	Y	B%
30	4	10	13
<b>Matematik-1</b>			
n çeşit nesne ile oluşturulabilecek r li dizilişlerin (permütasyonların) kaç farklı şekilde yapılabileceğini hesaplar.			
16	2	9	13
Sınırlı sayıda tekrarlayan nesnelerin dizilişlerini (permütasyonlarını) açıklayarak problemler çözer.			
7	1	0	14
n elemanlı bir kümenin r tane elemanının kaç farklı şekilde seçilebileceğini hesaplar.			
3	0	1	0
Binom açılımını yapar.			
2	0	0	0
Olayların gerçekleşme sayısını toplama ve çarpma yöntemlerini kullanarak hesaplar.			
2	1	0	50

		Soru	Doğru	Yanlış	Boş	Net	Başarı
<b>Tarih-1</b>		10	2	6	2	0,50	% 5
<b>Coğrafya-1</b>		10	4	3	3	3,25	% 33
<b>Felsefe</b>		5	2	3	0	1,25	% 25
<b>Din Kült. ve Ahl. Bil.</b>		5	4	1	0	3,75	% 75
<b>TYT Sosyal</b>		30	12	13	5	8,75	% 29
Cevap Anahtarı	B	BADAADADDBECACABCEEBADACDADCC					
Cevaplarınız		BbD eec ca aC CAe bEBecAebADCC					

S	D	Y	B%
10	2	6	20
<b>Tarih-1</b>			
Türklerin Anadolu da devletleşme sürecini etkileyen faktörleri açıklar.			
5	2	2	40
Anadolu ya yapılan Türk göçlerinin sosyokültürel etkilerini analiz eder.			
3	0	2	0
Anadolu daki ilk Türk siyasi teşekküllerinin birbirleriyle ve çevre devletlerle olan ilişkilerini uzlaşma ve çatışma bağla			
2	0	2	0
<b>Coğrafya-1</b>			
10	4	3	40
Dünya nın tektonik oluşumunu açıklar.			
3	1	1	33
Jeolojik zamanların özelliklerini tektonik olaylarla ilişkilendirerek açıklar.			
2	1	1	50
İç kuvvetleri; yer şekillerinin oluşum sürecine etkileri açısından açıklar.			
5	2	3	40
<b>Felsefe</b>			
5	2	3	40
Felsefi düşüncenin özelliklerini açıklar.			
2	1	1	50
Felsefenin insan ve toplum hayatı üzerindeki rolünü örneklerle açıklar.			
1	0	1	0
Felsefenin anlamını açıklar.			
2	1	1	50
<b>Din Kült. ve Ahl. Bil.</b>			
5	4	1	80
İsim ve sıfatlarının yansımalarıyla Allah'ı tanıır.			
1	0	1	0
İnsanın özelliklerini ayetlerle açıklar.			
2	2	0	100
Allah inancının insan hayatındaki yeri ve önemini yorumlar.			
1	1	0	100
Allah ın varlığı ve birliği konusunda aklı ve nakli delilleri analiz eder.			
1	1	0	100

		Soru	Doğru	Yanlış	Boş	Net	Başarı
<b>Fizik</b>		10	0	2	8	-0,50	% 0
<b>Kimya</b>		10	0	1	9	-0,25	% 0
<b>Biyoloji</b>		10	4	4	2	3,00	% 30
<b>TYT Fen</b>		30	4	7	19	2,25	% 8
Cevap Anahtarı	B	EECBEBADACEBDCDDEECCDDCCDAEEBE					
Cevaplarınız		ab b DCCbd aeE					

S	D	Y	B%
10	0	2	0
<b>Fizik</b>			
Kati bir iletkenin direncinin bağlı olduğu değişkenleri analiz eder.			
3	0	0	0
Elektrik Akımı, direnç ve potansiyel farkı arasındaki ilişkiyi analiz eder			
6	0	2	0
Elektrik akımı, direnç ve potansiyel farkı kavramlarını açıklar.			
1	0	0	0
<b>Kimya</b>			
10	0	1	0
Kimyanın temel kanunlarını açıklar.			
10	0	1	0
<b>Biyoloji</b>			
10	4	4	40
Mitozu açıklar.			
10	4	4	40

BATMAN / GERCÜŞ  
Gerçüş Anadolu Lisesi

10C - 568  
NEŞENUR ÇETİN

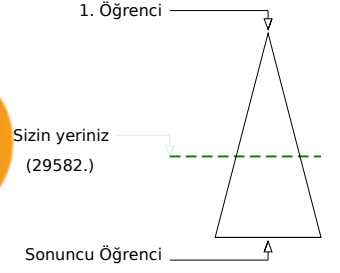
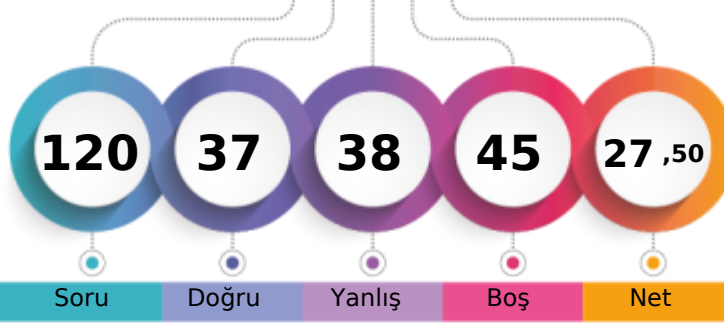

Şube	Kurum	İlçe	İl	Genel
Öğrenci Sıra No	7	40	40	29582
Sınava Katılan Öğrenci Sayısı	25	139	139	50844
				% 58,18

Soru	Doğru	Yanlış	Boş	Net	Başarı
30	13	14	3	9,50	% 32
Cevap Anahtarı	B	EEADBCCBDBACBECEEBACBEBDABDCB			
Cevaplarınız		dEAce dDcDed EC aaCeCEcdDdBcCB			

S	D	Y	B%
30	13	14	43
Türkçe			
Türk edebiyatını dönemlere ayırır.	2	1	50
Türk Edebiyatının Dönemleri	7	5	71
Yazının gelişimini ve Türklerin kullandığı alfabeleri bilir.	4	1	25
Söz Öbeklerinde Anlam	1	1	100
ANLATIM BİÇİMLERİ VE DÜŞÜNCEYİ GELİŞTİRME YOLLARI	2	1	50
Türkçenin Tarihi Gelişimi	1	0	0
Hikâyeyi tanımlar ve hikâyenin unsurlarını belirler.	2	0	100
Dede Korkut Hikâyeleri	2	0	100
Edebiyatın Tarih ve Dinle İlişkisi	1	0	100
Hazırlıklı konuşmanın aşamalarını bilir.	1	1	100
FİLİMSİ (EYLEMSİ)	1	0	100
Noktalama İşaretleri	2	0	20
Yazım Kuralları	2	1	50
HİKÂYE	1	1	100

Soru	Doğru	Yanlış	Boş	Net	Başarı
30	2	3	25	1,25	% 4
Cevap Anahtarı	B	EDEBCDDEDECCBCEBBADCEDCDCCDBAC			
Cevaplarınız		b c b A C			

S	D	Y	B%
30	2	3	7
Matematik-1			
n çeşit nesne ile oluşturulabilecek r li dizilişlerin (permütasyonların) kaç farklı şekilde yapılabileceğini hesaplar.	16	1	36
Sınırlı sayıda tekrarlayan nesnelerin dizilişlerini (permütasyonlarını) açıklayarak problemler çözer.	7	0	0
n elemanlı bir kümenin r tane elemanının kaç farklı şekilde seçilebileceğini hesaplar.	3	1	33
Binom açılımını yapar.	2	0	0
Olayların gerçekleşme sayısını toplama ve çarpma yöntemlerini kullanarak hesaplar.	2	0	0

Soru	Doğru	Yanlış	Boş	Net	Başarı
10	5	5	0	3,75	% 38
Tarih-1					
10	2	6	2	0,50	% 5
Coğrafya-1					
5	2	3	0	1,25	% 25
Felsefe					
5	4	1	0	3,75	% 75
Din Kült. ve Ahl. Bil.					
30	13	15	2	9,25	% 31
TYT Sosyal					
Cevap Anahtarı	B	BADAADADBDEBECACABCEEBADACDADCC			
Cevaplarınız		BeDAbDbeBaa deCce dEBeaAebADCC			

S	D	Y	B%
10	5	5	50
Tarih-1			
Türklerin Anadolu da devletleşme sürecini etkileyen faktörleri açıklar.	5	4	80
Anadolu ya yapılan Türk göçlerinin sosyokültürel etkilerini analiz eder.	3	0	30
Anadolu daki ilk Türk siyasi teşekküllerinin birbirleriyle ve çevre devletlerle olan ilişkilerini uzlaşma ve çarpışma bağla	2	1	50
Coğrafya-1	10	2	20
Dünya nın tektonik oluşumunu açıklar.	3	1	33
Jeolojik zamanların özelliklerini tektonik olaylarla ilişkilendirerek açıklar.	2	0	100
İç kuvvetleri; yer şekillerinin oluşum sürecine etkileri açısından açıklar.	5	1	20
Felsefe	5	2	40
Felsefi düşüncenin özelliklerini açıklar.	2	1	50
Felsefenin insan ve toplum hayatı üzerindeki rolünü örneklerle açıklar.	1	0	100
Felsefenin anlamını açıklar.	2	1	50
Din Kült. ve Ahl. Bil.	5	4	80
İsim ve sıfatlarının yansımalarıyla Allah'ı tanıır.	1	0	100
İnsanın özelliklerini ayetlerle açıklar.	2	2	100
Allah inancının insan hayatındaki yeri ve önemini yorumlar.	1	1	100
Allah ın varlığı ve birliği konusunda aklı ve nakli delilleri analiz eder.	1	1	100

Soru	Doğru	Yanlış	Boş	Net	Başarı
10	2	2	6	1,50	% 15
Fizik					
10	0	2	8	-0,50	% 0
Kimya					
10	7	2	1	6,50	% 65
Biyoloji					
30	9	6	15	7,50	% 25
TYT Fen					
Cevap Anahtarı	B	EECBEBADACEBDCDDEECCDDCCDAEEBE			
Cevaplarınız		E d e Cc c DDCCDAaa E			

S	D	Y	B%
10	2	2	20
Fizik			
Kati bir iletkenin direncinin bağlı olduğu değişkenleri analiz eder.	3	2	67
Elektrik Akımı, direnç ve potansiyel farkı arasındaki ilişkiyi analiz eder	6	0	100
Elektrik akımı, direnç ve potansiyel farkı kavramlarını açıklar.	1	0	0
Kimya	10	0	20
Kimyanın temel kanunlarını açıklar.	10	0	20
Biyoloji	10	7	70
Mitozu açıklar.	10	7	70



158,113 % 71,20

BATMAN / GERCÜŞ  
Gerçüş Anadolu Lisesi

10C - 561  
NESRİN KESKİN

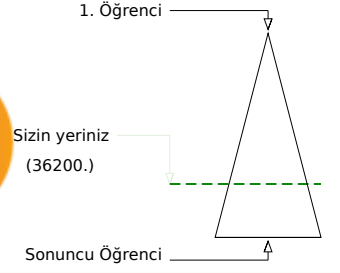
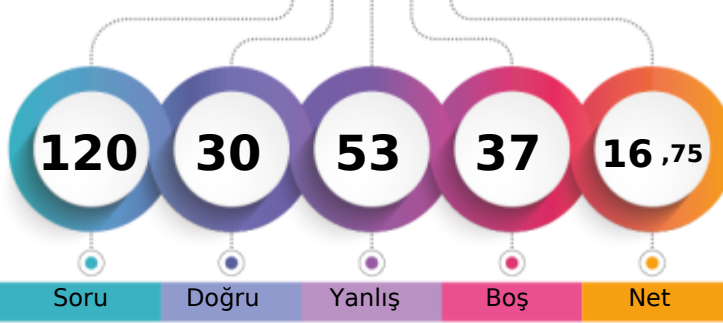

Soru Doğru Yanlış Boş Net

Şube Kurum İlçe İl Genel

Öğrenci Sıra No 12 66 66 73 36200 % 71,20

Sınava Katılan Öğrenci Sayısı 25 139 139 154 50844

	Soru	Doğru	Yanlış	Boş	Net	Başarı
<b>TYT Türkçe</b>	<b>30</b>	<b>11</b>	<b>17</b>	<b>2</b>	<b>6,75</b>	<b>% 23</b>
Cevap Anahtarı	A CBEEADBCDBDACBECEEBCEBEBEDABD					
Cevaplarınız	BdEccBebDBecd EeEEaCbeaccDbad					

	S	D	Y	B%
<b>Türkçe</b>	<b>30</b>	<b>11</b>	<b>17</b>	<b>37</b>
HİKÂYE	1	0	0	0
Türk Edebiyatının Dönemleri	4	2	2	50
Türk edebiyatını dönemlere ayırır.	2	0	2	0
	7	3	4	43
Yazının gelişimini ve Türklerin kullandığı alfabeleri bilir.	1	1	0	100
Söz Öbeklerinde Anlam	2	0	2	0
ANLATIM BİÇİMLERİ VE DÜŞÜNCEYİ GELİŞTİRME YOLLARI	1	0	1	0
Türkçenin Tarihi Gelişimi	2	0	1	0
Hikâyeyi tanımlar ve hikâyenin unsurlarını belirler.	2	2	0	100
Dede Korkut Hikâyeleri	1	0	1	0
Edebiyatın Tarih ve Dinle İlişkisi	1	1	0	100
Hazirlikli konuşmanın aşamalarını bilir.	1	0	1	0
FİLİMSİ (EYLEMSİ)	1	0	1	0
Noktalama İşaretleri	2	0	2	0
Yazım Kuralları	2	2	0	100

	Soru	Doğru	Yanlış	Boş	Net	Başarı
<b>TYT Matematik</b>	<b>30</b>	<b>5</b>	<b>8</b>	<b>17</b>	<b>3,00</b>	<b>% 10</b>
Cevap Anahtarı	A ACEDBCDEDECCBCEBBADCEDCDCDCDB					
Cevaplarınız	AdE Bbe d EC a bae					

	S	D	Y	B%
<b>Matematik-1</b>	<b>30</b>	<b>5</b>	<b>8</b>	<b>17</b>
Olayların gerçekleşme sayısını toplama ve çarpma yöntemlerini kullanarak hesaplar.	2	1	1	50
n çeşit nesne ile oluşturulabilecek r li dizilişlerin (permütasyonların) kaç farklı şekilde yapılabileceğini hesaplar.	16	3	6	19
Sınırlı sayıda tekrarlayan nesnelerin dizilişlerini (permütasyonlarını) açıklayarak problemler çözer.	7	1	1	14
n elemanlı bir kümenin r tane elemanının kaç farklı şekilde seçilebileceğini hesaplar.	3	0	0	0
Binom açılımını yapar.	2	0	0	0

	Soru	Doğru	Yanlış	Boş	Net	Başarı
<b>Tarih-1</b>	<b>10</b>	<b>2</b>	<b>6</b>	<b>2</b>	<b>0,50</b>	<b>% 5</b>
<b>Coğrafya-1</b>	<b>10</b>	<b>3</b>	<b>6</b>	<b>1</b>	<b>1,50</b>	<b>% 15</b>
<b>Felsefe</b>	<b>5</b>	<b>2</b>	<b>3</b>	<b>0</b>	<b>1,25</b>	<b>% 25</b>
<b>Din Kült. ve Ahl. Bil.</b>	<b>5</b>	<b>2</b>	<b>3</b>	<b>0</b>	<b>1,25</b>	<b>% 25</b>
<b>TYT Sosyal</b>	<b>30</b>	<b>9</b>	<b>18</b>	<b>3</b>	<b>4,50</b>	<b>% 15</b>
Cevap Anahtarı	A BDBADAADADEEBECACABCACBADCCDAD					
Cevaplarınız	acDAbededdaEeAbAe AeBbeeabAD					

	S	D	Y	B%
<b>Tarih-1</b>	<b>10</b>	<b>2</b>	<b>6</b>	<b>20</b>
Anadolu daki ilk Türk siyasi teşekküllerinin birbirleriyle ve çevre devletlerle olan ilişkilerini uzlaşma ve çatışma bağla	2	0	0	0
Türklerin Anadolu da devletleşme sürecini etkileyen faktörleri açıklar.	5	2	3	40
Anadolu ya yapılan Türk göçlerinin sosyokültürel etkilerini analiz eder.	3	0	3	0
<b>Coğrafya-1</b>	<b>10</b>	<b>3</b>	<b>6</b>	<b>30</b>
Dünya nın tektonik oluşumunu açıklar.	3	0	3	0
Jeolojik zamanların özelliklerini tektonik olaylarla ilişkilendirerek açıklar.	2	1	1	50
İç kuvvetleri; yer şekillerinin oluşum sürecine etkileri açısından açıklar.	5	2	2	40
<b>Felsefe</b>	<b>5</b>	<b>2</b>	<b>3</b>	<b>40</b>
Felsefenin anlamını açıklar.	2	1	1	50
Felsefi düşüncenin özelliklerini açıklar.	2	1	1	50
Felsefenin insan ve toplum hayatı üzerindeki rolünü örneklerle açıklar.	1	0	1	0
<b>Din Kült. ve Ahl. Bil.</b>	<b>5</b>	<b>2</b>	<b>3</b>	<b>40</b>
Allah inancının insan hayatındaki yeri ve önemini yorumlar.	1	0	1	0
Allah ın varlığı ve birliği konusunda akli ve nakli delilleri analiz eder.	1	0	1	0
İsim ve sıfatlarının yansımalarıyla Allah'ı tanıır.	1	0	1	0
İnsanın özelliklerini ayetlerle açıklar.	2	2	0	100

	Soru	Doğru	Yanlış	Boş	Net	Başarı
<b>Fizik</b>	<b>10</b>	<b>2</b>	<b>4</b>	<b>4</b>	<b>1,00</b>	<b>% 10</b>
<b>Kimya</b>	<b>10</b>	<b>1</b>	<b>0</b>	<b>9</b>	<b>1,00</b>	<b>% 10</b>
<b>Biyoloji</b>	<b>10</b>	<b>2</b>	<b>6</b>	<b>2</b>	<b>0,50</b>	<b>% 5</b>
<b>TYT Fen</b>	<b>30</b>	<b>5</b>	<b>10</b>	<b>15</b>	<b>2,50</b>	<b>% 8</b>
Cevap Anahtarı	A ACEECBEBADCCBEBDCDEEBEDDCCDAEE					
Cevaplarınız	da deE A D cE bCbb aa					

	S	D	Y	B%
<b>Fizik</b>	<b>10</b>	<b>2</b>	<b>4</b>	<b>20</b>
Elektrik akımı, direnç ve potansiyel farkı kavramlarını açıklar.	1	0	1	0
Kati bir iletkenin direncinin bağlı olduğu değişkenleri analiz eder.	3	0	2	0
Elektrik Akımı, direnç ve potansiyel farkı arasındaki ilişkileri analiz eder	6	2	1	33
<b>Kimya</b>	<b>10</b>	<b>1</b>	<b>0</b>	<b>10</b>
Kimyanın temel kanunlarını açıklar.	10	1	0	10
<b>Biyoloji</b>	<b>10</b>	<b>2</b>	<b>6</b>	<b>20</b>
Mitozu açıklar.	10	2	6	20

BATMAN / GERCÜŞ  
Gerçüş Anadolu Lisesi

10C - 563  
ÖMER GÜLEN

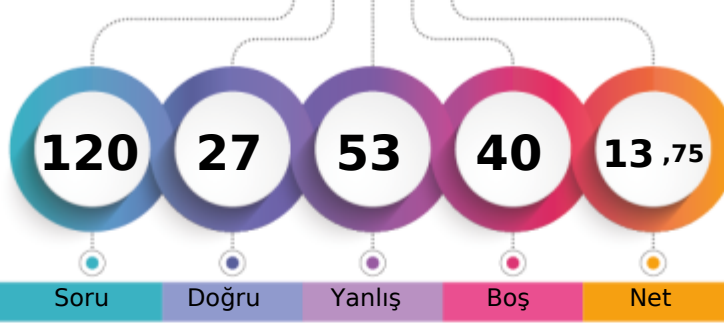

1. Öğrenci

Sizin yeriniz  
(42183.)

Sonuncu Öğrenci

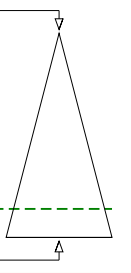

Soru Doğru Yanlış Boş Net

Şube Kurum İlçe İl Genel

Öğrenci Sıra No 19 102 102 109 42183 % 82,97

Sınava Katılan Öğrenci Sayısı 25 139 139 154 50844

		Soru	Doğru	Yanlış	Boş	Net	Başarı
<b>TYT Türkçe</b>		30	9	17	4	4,75	% 16
Cevap Anahtarı	B	EEADBCDBDACBECEEBACBEBADABDCB					
Cevaplarınız		dEAbBe D e CBECbdC acadaeacea					

	S	D	Y	B%
<b>Türkçe</b>	30	9	17	30
Türk edebiyatını dönemlere ayırır.	2	1	1	50
Türk Edebiyatının Dönemleri	7	4	3	57
Yazının gelişimini ve Türklerin kullandığı alfabeleri bilir.	4	0	2	0
Söz Öbeklerinde Anlam	1	1	0	100
ANLATIM BİÇİMLERİ VE DÜŞÜNCEYİ GELİŞTİRME YOLLARI	2	0	1	0
Türkçenin Tarihi Gelişimi	1	1	0	100
Hikâyeyi tanımlar ve hikâyenin unsurlarını belirler.	2	1	0	50
Dede Korkut Hikâyeleri	2	0	2	0
Edebiyatın Tarih ve Dinle İlişkisi	1	0	1	0
Hazırıklı konuşmanın aşamalarını bilir.	1	0	1	0
FİLİMSİ (EYLEMSİ)	1	0	1	0
Noktalama İşaretleri	2	0	2	0
Yazım Kuralları	2	0	2	0
HİKÂYE	2	0	2	0

		Soru	Doğru	Yanlış	Boş	Net	Başarı
<b>TYT Matematik</b>		30	1	9	20	-1,25	% 0
Cevap Anahtarı	B	EDBCDDECECCBCEBADCEDCDDCCDBAC					
Cevaplarınız		baBeeadeab					

	S	D	Y	B%
<b>Matematik-1</b>	30	1	9	3
n çeşit nesne ile oluşturulabilecek r li dizilişlerin (permütasyonların) kaç farklı şekilde yapılabileceğini hesaplar.	16	1	8	6
Sınırlı sayıda tekrarlayan nesnelerin dizilişlerini (permütasyonlarını) açıklayarak problemler çözer.	7	0	1	0
n elemanlı bir kümenin r tane elemanının kaç farklı şekilde seçilebileceğini hesaplar.	3	0	0	0
Binom açılımını yapar.	2	0	0	0
Olayların gerçekleşme sayısını toplama ve çarpma yöntemlerini kullanarak hesaplar.	2	0	0	0

	Soru	Doğru	Yanlış	Boş	Net	Başarı	
Tarih-1	10	5	5	0	3,75	% 38	
Coğrafya-1	10	4	6	0	2,50	% 25	
Felsefe	5	2	3	0	1,25	% 25	
Din Kült. ve Ahl. Bil.	5	4	1	0	3,75	% 75	
<b>TYT Sosyal</b>	<b>30</b>	<b>15</b>	<b>15</b>	<b>0</b>	<b>11,25</b>	<b>% 38</b>	
Cevap Anahtarı	B	BADAADADDBECACABCEEBADACDADCC					
Cevaplarınız		BbDeADeeaDdECeCAebbbBecAecADCC					

	S	D	Y	B%
<b>Tarih-1</b>	10	5	5	50
Türklerin Anadolu da devletleşme sürecini etkileyen faktörleri açıklar.	5	3	2	60
Anadolu ya yapılan Türk göçlerinin sosyokültürel etkilerini analiz eder.	3	1	2	33
Anadolu daki ilk Türk siyasi teşekküllerinin birbirleriyle ve çevre devletlerle olan ilişkilerini uzlaşma ve çatışma bağla	2	1	1	50
<b>Coğrafya-1</b>	10	4	6	40
Dünya nın tektonik oluşumunu açıklar.	3	0	3	0
Jeolojik zamanların özelliklerini tektonik olaylarla ilişkilendirerek açıklar.	2	2	0	100
İç kuvvetleri; yer şekillerinin oluşum sürecine etkileri açısından açıklar.	5	2	3	40
<b>Felsefe</b>	5	2	3	40
Felsefi düşüncenin özelliklerini açıklar.	2	1	1	50
Felsefenin insan ve toplum hayatı üzerindeki rolünü örneklerle açıklar.	1	0	1	0
Felsefenin anlamını açıklar.	2	1	1	50
<b>Din Kült. ve Ahl. Bil.</b>	5	4	1	80
İsim ve sıfatlarının yansımalarıyla Allah'ı tanıır.	1	0	1	0
İnsanın özelliklerini ayetlerle açıklar.	2	2	0	100
Allah inancının insan hayatındaki yeri ve önemini yorumlar.	1	1	0	100
Allah ın varlığı ve birliği konusunda akli ve nakli delilleri analiz eder.	1	1	0	100

	Soru	Doğru	Yanlış	Boş	Net	Başarı	
Fizik	10	0	4	6	-1,00	% 0	
Kimya	10	0	0	10	0,00	% 0	
Biyoloji	10	2	8	0	0,00	% 0	
<b>TYT Fen</b>	<b>30</b>	<b>2</b>	<b>12</b>	<b>16</b>	<b>-1,00</b>	<b>% 0</b>	
Cevap Anahtarı	B	EECEBEBADACEBDCDDEECCDDCCDAEEBE					
Cevaplarınız		cde c aeedbdaEdE					

	S	D	Y	B%
<b>Fizik</b>	10	0	4	0
Kati bir iletkenin direncinin bağlı olduğu değişkenleri analiz eder.	3	0	1	0
Elektrik Akımı, direnç ve potansiyel farkı arasındaki ilişkiyi analiz eder	6	0	3	0
Elektrik akımı, direnç ve potansiyel farkı kavramlarını açıklar.	1	0	0	0
<b>Kimya</b>	10	0	0	0
Kimyanın temel kanunlarını açıklar.	10	0	0	0
<b>Biyoloji</b>	10	2	8	20
Mitozu açıklar.	10	2	8	20



BATMAN / GERCÜŞ  
Gerçüş Anadolu Lisesi

10C - 0  
RIDVAN KESKİN RBS

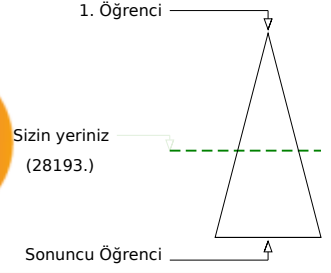
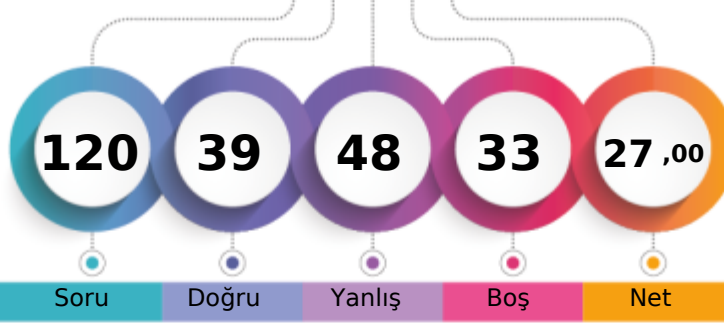

Soru Doğru Yanlış Boş Net

Şube Kurum İlçe İl Genel

Öğrenci Sıra No 6 36 36 39 28193 % 55,45

Sınava Katılan Öğrenci Sayısı 25 139 139 154 50844

		Soru	Doğru	Yanlış	Boş	Net	Başarı	
<b>TYT Türkçe</b>		30	16	8	6	14,00	% 47	
Cevap Anahtarı	B	EEADBCCDBDACBECEEBACBEBADABDCB						
Cevaplarınız		cEAbBC D DceBE EE C adBEDAB bc						

	S	D	Y	B%
<b>Türkçe</b>	30	16	8	53
Türk edebiyatını dönemlere ayırır.	2	0	1	0
Türk Edebiyatının Dönemleri	7	5	2	71
Yazının gelişimini ve Türklerin kullandığı alfabeleri bilir.	4	1	1	25
Söz Öbeklerinde Anlam	1	1	0	100
ANLATIM BİÇİMLERİ VE DÜŞÜNCEYİ GELİŞTİRME YOLLARI	2	1	1	50
Türkçenin Tarihi Gelişimi	1	0	1	0
Hikâyeyi tanımlar ve hikâyenin unsurlarını belirler.	2	2	0	100
Dede Korkut Hikâyeleri	1	0	0	0
Edebiyatın Tarih ve Dinle İlişkisi	1	1	0	100
Hazırlıklı konuşmanın aşamalarını bilir.	1	0	1	0
FİLİMSİ (EYLEMSİ)	1	1	0	100
Noktalama İşaretleri	2	2	0	100
Yazım Kuralları	2	1	0	50
HİKÂYE	1	0	1	0

		Soru	Doğru	Yanlış	Boş	Net	Başarı	
<b>TYT Matematik</b>		30	3	12	15	0,00	% 0	
Cevap Anahtarı	B	EDBCDDEDECCEBCEBBADCEDCDCCDBAC						
Cevaplarınız		c Baba ecea Ab a aAd						

	S	D	Y	B%
<b>Matematik-1</b>	30	3	12	10
n çeşit nesne ile oluşturulabilecek r li dizilişlerin (permütasyonların) kaç farklı şekilde yapılabileceğini hesaplar.	16	1	7	6
Sınırlı sayıda tekrarlayan nesnelerin dizilişlerini (permütasyonlarını) açıklayarak problemler çözer.	7	0	2	0
n elemanlı bir kümenin r tane elemanının kaç farklı şekilde seçilebileceğini hesaplar.	3	1	1	33
Binom açılımını yapar.	2	0	1	0
Olayların gerçekleşme sayısını toplama ve çarpma yöntemlerini kullanarak hesaplar.	2	1	1	50

		Soru	Doğru	Yanlış	Boş	Net	Başarı	
<b>Tarih-1</b>		10	6	4	0	5,00	% 50	
<b>Coğrafya-1</b>		10	1	6	3	-0,50	% 0	
<b>Felsefe</b>		5	2	3	0	1,25	% 25	
<b>Din Kült. ve Ahl. Bil.</b>		5	2	3	0	1,25	% 25	
<b>TYT Sosyal</b>		30	11	16	3	7,00	% 23	
Cevap Anahtarı	B	BADAADADDBECACABCEEBADACDADCC						
Cevaplarınız		BAbAAbDbDb edbdB cdBbaAebADed						

	S	D	Y	B%
<b>Tarih-1</b>	10	6	4	60
Türklerin Anadolu da devletleşme sürecini etkileyen faktörleri açıklar.	5	3	2	60
Anadolu ya yapılan Türk göçlerinin sosyokültürel etkilerini analiz eder.	3	2	1	67
Anadolu daki ilk Türk siyasi teşekküllerinin birbirleriyle ve çevre devletlerle olan ilişkilerini uzlaşma ve çatışma bağla	2	1	1	50
<b>Coğrafya-1</b>	10	1	6	10
Dünya nın tektonik oluşumunu açıklar.	3	0	2	0
Jeolojik zamanların özelliklerini tektonik olaylarla ilişkilendirerek açıklar.	2	0	1	0
İç kuvvetleri; yer şekillerinin oluşum sürecine etkileri açısından açıklar.	5	1	3	20
<b>Felsefe</b>	5	2	3	40
Felsefi düşüncenin özelliklerini açıklar.	2	1	1	50
Felsefenin insan ve toplum hayatı üzerindeki rolünü örneklerle açıklar.	1	0	1	0
Felsefenin anlamını açıklar.	2	1	1	50
<b>Din Kült. ve Ahl. Bil.</b>	5	2	3	40
İsim ve sıfatlarının yansımalarıyla Allah'ı tanıır.	1	0	1	0
İnsanın özelliklerini ayetlerle açıklar.	2	2	0	100
Allah inancının insan hayatındaki yeri ve önemi yorumlar.	1	0	1	0
Allah ın varlığı ve birliği konusunda akli ve nakli delilleri analiz eder.	1	0	1	0

		Soru	Doğru	Yanlış	Boş	Net	Başarı	
<b>Fizik</b>		10	3	4	3	2,00	% 20	
<b>Kimya</b>		10	1	3	6	0,25	% 3	
<b>Biyoloji</b>		10	5	5	0	3,75	% 38	
<b>TYT Fen</b>		30	9	12	9	6,00	% 20	
Cevap Anahtarı	B	EECEBEBADACEBDCDDEECDDCCDAEEBE						
Cevaplarınız		debB cACc c E baDCCedaEaE						

	S	D	Y	B%
<b>Fizik</b>	10	3	4	30
Kati bir iletkenin direncinin bağlı olduğu değişkenleri analiz eder.	3	1	1	33
Elektrik Akımı, direnç ve potansiyel farkı arasındaki ilişkiyi analiz eder	6	1	3	17
Elektrik akımı, direnç ve potansiyel farkı kavramlarını açıklar.	1	1	0	100
<b>Kimya</b>	10	1	3	10
Kimyanın temel kanunlarını açıklar.	10	1	3	10
<b>Biyoloji</b>	10	5	5	50
Mitozu açıklar.	10	5	5	50



BATMAN / GERCÜŞ  
Gerçüş Anadolu Lisesi

10C - 0  
ŞEYMA KESEN

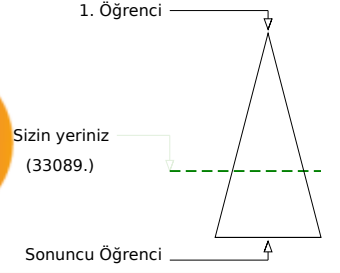
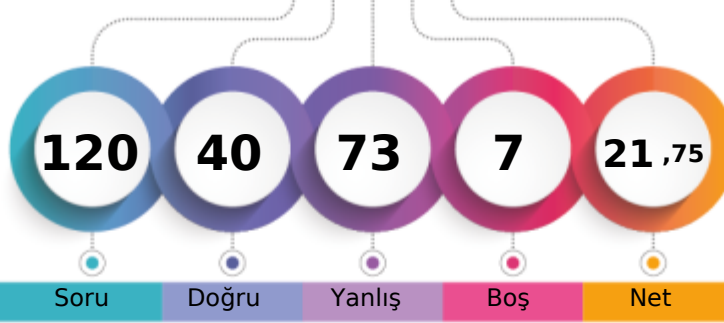

Şube	Kurum	İlçe	İl	Genel
Öğrenci Sıra No	10	55	59	33089
Sınava Katılan Öğrenci Sayısı	25	139	154	50844
				% 65,08

	Soru	Doğru	Yanlış	Boş	Net	Başarı
<b>TYT Türkçe</b>	<b>30</b>	<b>10</b>	<b>19</b>	<b>1</b>	<b>5,25</b>	<b>% 18</b>
Cevap Anahtarı	B	EEADBCCCBDBACBECEEEBCACEBEDABDCB				
Cevaplarınız		EcbcB CbBDAbBdbEcaecacdEDcdae				

	S	D	Y	B%
<b>Türkçe</b>	<b>30</b>	<b>10</b>	<b>19</b>	<b>33</b>
Türk edebiyatını dönemlere ayırır.	2	1	1	50
Türk Edebiyatının Dönemleri	7	1	6	14
Yazının gelişimini ve Türklerin kullandığı alfabeleri bilir.	4	2	1	50
Söz Öbeklerinde Anlam	1	0	1	0
ANLATIM BİÇİMLERİ VE DÜŞÜNCEYİ GELİŞTİRME YOLLARI	2	2	0	100
Türkçenin Tarihi Gelişimi	1	0	1	0
Hikâyeyi tanımlar ve hikâyenin unsurlarını belirler.	2	1	1	50
Dede Korkut Hikâyeleri	2	1	1	50
Edebiyatın Tarih ve Dinle İlişkisi	1	0	1	0
Hazırlıklı konuşmanın aşamalarını bilir.	1	0	1	0
FİLİMSİ (EYLEMSİ)	1	0	1	0
Noktalama İşaretleri	2	1	1	50
Yazım Kuralları	2	1	1	50
HİKÂYE	1	0	1	0

	Soru	Doğru	Yanlış	Boş	Net	Başarı
<b>TYT Matematik</b>	<b>30</b>	<b>9</b>	<b>17</b>	<b>4</b>	<b>4,75</b>	<b>% 16</b>
Cevap Anahtarı	B	EDBCDDEDECCEBCEBBADCEDCDCDCDBAC				
Cevaplarınız		cDBCacc aeCaddBcAeCdDcCebd b b				

	S	D	Y	B%
<b>Matematik-1</b>	<b>30</b>	<b>9</b>	<b>17</b>	<b>30</b>
n çeşit nesne ile oluşturulabilecek r li dizilişlerin (permütasyonların) kaç farklı şekilde yapılabileceğini hesaplar.	16	4	9	25
Sınırlı sayıda tekrarlayan nesnelerin dizilişlerini (permütasyonlarını) açıklayarak problemler çözer.	7	2	5	29
n elemanlı bir kümenin r tane elemanın kaç farklı şekilde seçilebileceğini hesaplar.	3	2	1	67
Binom açılımını yapar.	2	1	1	50
Olayların gerçekleşme sayısını toplama ve çarpma yöntemlerini kullanarak hesaplar.	2	0	1	0

	Soru	Doğru	Yanlış	Boş	Net	Başarı
<b>Tarih-1</b>	<b>10</b>	<b>1</b>	<b>8</b>	<b>1</b>	<b>-1,00</b>	<b>% 0</b>
<b>Coğrafya-1</b>	<b>10</b>	<b>3</b>	<b>7</b>	<b>0</b>	<b>1,25</b>	<b>% 13</b>
<b>Felsefe</b>	<b>5</b>	<b>1</b>	<b>4</b>	<b>0</b>	<b>0,00</b>	<b>% 0</b>
<b>Din Kült. ve Ahl. Bil.</b>	<b>5</b>	<b>0</b>	<b>4</b>	<b>1</b>	<b>-1,00</b>	<b>% 0</b>
<b>TYT Sosyal</b>	<b>30</b>	<b>5</b>	<b>23</b>	<b>2</b>	<b>-0,75</b>	<b>% 0</b>
Cevap Anahtarı	B	BADAADADDBECACABCEEBADACDADCC				
Cevaplarınız		debeeee BaDeEbeeABabdebcAbb cba				

	S	D	Y	B%
<b>Tarih-1</b>	<b>10</b>	<b>1</b>	<b>8</b>	<b>10</b>
Türklerin Anadolu da devletleşme sürecini etkileyen faktörleri açıklar.	5	0	5	0
Anadolu ya yapılan Türk göçlerinin sosyokültürel etkilerini analiz eder.	3	0	2	0
Anadolu daki ilk Türk siyasi teşekküllerinin birbirleriyle ve çevre devletlerle olan ilişkilerini uzlaşma ve çarpışma bağla	2	1	1	50
<b>Coğrafya-1</b>	<b>10</b>	<b>3</b>	<b>7</b>	<b>30</b>
Dünya nın tektonik oluşumunu açıklar.	3	0	3	0
Jeolojik zamanların özelliklerini tektonik olaylarla ilişkilendirerek açıklar.	2	1	1	50
İç kuvvetleri; yer şekillerinin oluşum sürecine etkileri açısından açıklar.	5	2	3	40
<b>Felsefe</b>	<b>5</b>	<b>1</b>	<b>4</b>	<b>20</b>
Felsefi düşüncenin özelliklerini açıklar.	2	0	2	0
Felsefenin insan ve toplum hayatı üzerindeki rolünü örneklerle açıklar.	1	0	1	0
Felsefenin anlamını açıklar.	2	1	1	50
<b>Din Kült. ve Ahl. Bil.</b>	<b>5</b>	<b>0</b>	<b>4</b>	<b>0</b>
İsim ve sıfatlarının yansımalarıyla Allah'ı tanıır.	1	0	1	0
İnsanın özelliklerini ayetlerle açıklar.	2	0	1	0
Allah inancının insan hayatındaki yeri ve önemini yorumlar.	1	0	1	0
Allah ın varlığı ve birliği konusunda akli ve nakli delilleri analiz eder.	1	0	1	0

	Soru	Doğru	Yanlış	Boş	Net	Başarı
<b>Fizik</b>	<b>10</b>	<b>7</b>	<b>3</b>	<b>0</b>	<b>6,25</b>	<b>% 63</b>
<b>Kimya</b>	<b>10</b>	<b>3</b>	<b>7</b>	<b>0</b>	<b>1,25</b>	<b>% 13</b>
<b>Biyoloji</b>	<b>10</b>	<b>6</b>	<b>4</b>	<b>0</b>	<b>5,00</b>	<b>% 50</b>
<b>TYT Fen</b>	<b>30</b>	<b>16</b>	<b>14</b>	<b>0</b>	<b>12,50</b>	<b>% 42</b>
Cevap Anahtarı	B	EECEBEBADACEBDCDDEECDDCCDAEEBE				
Cevaplarınız		bECBEBcDAddaDdecCbCCDDCbeAaEdE				

	S	D	Y	B%
<b>Fizik</b>	<b>10</b>	<b>7</b>	<b>3</b>	<b>70</b>
Kati bir iletkenin direncinin bağlı olduğu değişkenleri analiz eder.	3	1	2	33
Elektrik Akımı, direnç ve potansiyel farkı arasındaki ilişkiyi analiz eder	6	5	1	83
Elektrik akımı, direnç ve potansiyel farkı kavramlarını açıklar.	1	1	0	100
<b>Kimya</b>	<b>10</b>	<b>3</b>	<b>7</b>	<b>30</b>
Kimyanın temel kanunlarını açıklar.	10	3	7	30
<b>Biyoloji</b>	<b>10</b>	<b>6</b>	<b>4</b>	<b>60</b>
Mitozu açıklar.	10	6	4	60

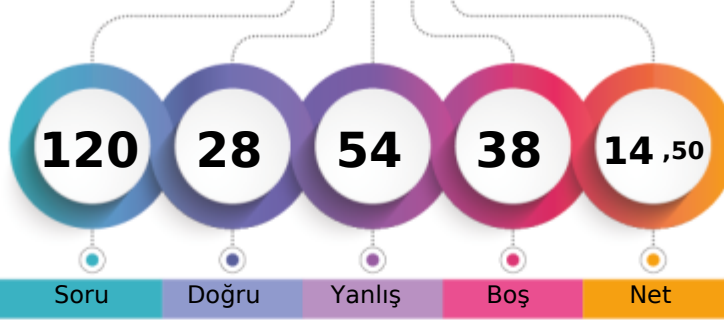

157,910 % 71,30

BATMAN / GERCÜŞ  
Gerçüş Anadolu Lisesi10C - 580  
SEYRAN KAYA

1. Öğrenci

Sizin yeriniz  
(36251.)

Sonuncu Öğrenci

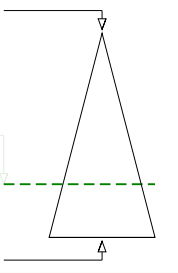

Soru Doğru Yanlış Boş Net

Şube Kurum İlçe İl Genel

Öğrenci Sıra No 13 68 68 75 36251 % 71,30

Sınava Katılan Öğrenci Sayısı 25 139 139 154 50844

	Soru	Doğru	Yanlış	Boş	Net	Başarı
<b>TYT Türkçe</b>	<b>30</b>	<b>17</b>	<b>13</b>	<b>0</b>	<b>13,75</b>	<b>% 46</b>
Cevap Anahtarı	A	CBEEADBCDBDACBECEEBCEBEBDABD				
Cevaplarınız		CBdEAbBedDBcAddEeEaaCAacBEDABb				

	S	D	Y	B%
<b>Türkçe</b>	<b>30</b>	<b>17</b>	<b>13</b>	<b>57</b>
HİKÂYE	1	1	0	100
Türk Edebiyatının Dönemleri	4	2	2	50
Türk edebiyatını dönemlere ayırır.	2	0	2	0
Yazının gelişimini ve Türklerin kullandığı alfabeleri bilir.	7	5	2	71
Söz Öbeklerinde Anlam	1	1	0	100
ANLATIM BİÇİMLERİ VE DÜŞÜNCEYİ GELİŞTİRME YOLLARI	2	1	1	50
Türkçenin Tarihi Gelişimi	2	1	1	50
Hikâyeyi tanımlar ve hikâyenin unsurlarını belirler.	1	0	1	0
Dede Korkut Hikâyeleri	1	1	0	100
Edebiyatın Tarih ve Dinle İlişkisi	1	0	1	0
Hazirlikli konuşmanın aşamalarını bilir.	1	1	0	100
FİLİLMİSİ (EYLEMSİ)	1	1	0	100
Noktalama İşaretleri	2	2	0	100
Yazım Kuralları	2	1	1	50

	Soru	Doğru	Yanlış	Boş	Net	Başarı
<b>TYT Matematik</b>	<b>30</b>	<b>1</b>	<b>6</b>	<b>23</b>	<b>-0,50</b>	<b>% 0</b>
Cevap Anahtarı	A	ACEDBCDEDECCBCEBBADCEDCDCCEDB				
Cevaplarınız		b b Ca b ac				

	S	D	Y	B%
<b>Matematik-1</b>	<b>30</b>	<b>1</b>	<b>6</b>	<b>3</b>
Olayların gerçekleşme sayısını toplama ve çarpma yöntemlerini kullanarak hesaplar.	2	0	1	0
n çeşit nesne ile oluşturulabilecek r li dizilişlerin (permütasyonların) kaç farklı şekilde yapılabileceğini hesaplar.	16	1	2	6
Sınırlı sayıda tekrarlayan nesnelerin dizilişlerini (permütasyonlarını) açıklayarak problemler çözer.	7	0	3	0
n elemanlı bir kümenin r tane elemanının kaç farklı şekilde seçilebileceğini hesaplar.	3	0	0	0
Binom açılımını yapar.	2	0	0	0

	Soru	Doğru	Yanlış	Boş	Net	Başarı
<b>Tarih-1</b>	<b>10</b>	<b>1</b>	<b>4</b>	<b>5</b>	<b>0,00</b>	<b>% 0</b>
Coğrafya-1	10	0	10	0	-2,50	% 0
Felsefe	5	3	2	0	2,50	% 50
Din Kült. ve Ahl. Bil.	5	1	4	0	0,00	% 0
<b>TYT Sosyal</b>	<b>30</b>	<b>5</b>	<b>20</b>	<b>5</b>	<b>0,00</b>	<b>% 0</b>
Cevap Anahtarı	A	BDBADAADADEBECEACABCACBADCCDAD				
Cevaplarınız		Bbdabc bddddebebabBaaCabce				

	S	D	Y	B%
<b>Tarih-1</b>	<b>10</b>	<b>1</b>	<b>4</b>	<b>10</b>
Anadolu daki ilk Türk siyasi teşekküllerinin birbirleriyle ve çevre devletlerle olan ilişkilerini uzlaşma ve çatışma bağla	2	1	1	50
Türklerin Anadolu da devletleşme sürecini etkileyen faktörleri açıklar.	5	0	3	0
Anadolu ya yapılan Türk göçlerinin sosyokültürel etkilerini analiz eder.	3	0	0	0
<b>Coğrafya-1</b>	<b>10</b>	<b>0</b>	<b>10</b>	<b>0</b>
Dünya nın tektonik oluşumunu açıklar.	3	0	3	0
Jeolojik zamanların özelliklerini tektonik olaylarla ilişkilendirerek açıklar.	2	0	2	0
İç kuvvetleri; yer şekillerinin oluşum sürecine etkileri açısından açıklar.	5	0	5	0
<b>Felsefe</b>	<b>5</b>	<b>3</b>	<b>2</b>	<b>60</b>
Felsefenin anlamını açıklar.	2	1	1	50
Felsefi düşüncenin özelliklerini açıklar.	2	1	1	50
Felsefenin insan ve toplum hayatı üzerindeki rolünü örneklerle açıklar.	1	1	0	100
<b>Din Kült. ve Ahl. Bil.</b>	<b>5</b>	<b>1</b>	<b>4</b>	<b>20</b>
Allah inancının insan hayatındaki yeri ve önemini yorumlar.	1	1	0	100
Allah ın varlığı ve birliği konusunda akli ve nakli delilleri analiz eder.	1	0	1	0
İsim ve sıfatlarının yansımalarıyla Allah'ı tanıır.	1	0	1	0
İnsanın özelliklerini ayetlerle açıklar.	2	0	2	0

	Soru	Doğru	Yanlış	Boş	Net	Başarı
<b>Fizik</b>	<b>10</b>	<b>1</b>	<b>6</b>	<b>3</b>	<b>-0,50</b>	<b>% 0</b>
Kimya	10	0	4	6	-1,00	% 0
Biyoloji	10	4	5	1	2,75	% 28
<b>TYT Fen</b>	<b>30</b>	<b>5</b>	<b>15</b>	<b>10</b>	<b>1,25</b>	<b>% 4</b>
Cevap Anahtarı	A	ACECEBEBADCCBEBDCDEEBEDDCCDAEE				
Cevaplarınız		e d ccBbe adb dcE DCbccEa				

	S	D	Y	B%
<b>Fizik</b>	<b>10</b>	<b>1</b>	<b>6</b>	<b>10</b>
Elektrik akımı, direnç ve potansiyel farkı kavramlarını açıklar.	1	0	1	0
Kati bir iletkenin direncinin bağlı olduğu değişkenleri analiz eder.	3	0	1	0
Elektrik Akımı, direnç ve potansiyel farkı arasındaki ilişkiyi analiz eder	6	1	4	17
<b>Kimya</b>	<b>10</b>	<b>0</b>	<b>4</b>	<b>0</b>
Kimyanın temel kanunlarını açıklar.	10	0	4	0
<b>Biyoloji</b>	<b>10</b>	<b>4</b>	<b>5</b>	<b>40</b>
Mitozu açıklar.	10	4	5	40

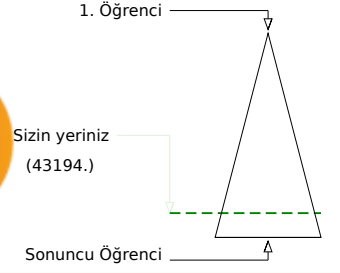
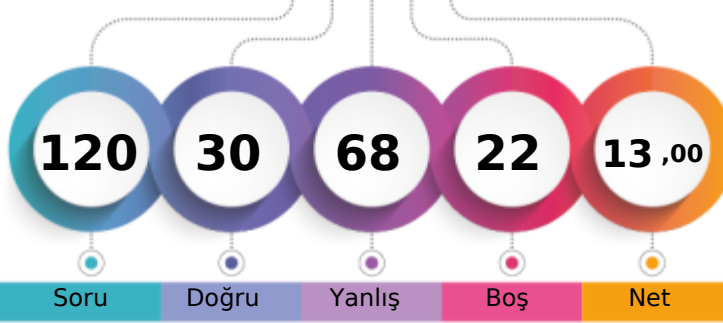

131,645 % 84,95

BATMAN / GERCÜŞ  
Gerçüş Anadolu Lisesi10C - 285  
TUBA TARİ

Soru Doğru Yanlış Boş Net

Şube Kurum İlçe İl Genel

Öğrenci Sıra No 20 109 109 116 43194 % 84,95

Sınava Katılan Öğrenci Sayısı 25 139 139 154 50844

	Soru	Doğru	Yanlış	Boş	Net	Başarı
<b>TYT Türkçe</b>	<b>30</b>	<b>12</b>	<b>14</b>	<b>4</b>	<b>8,50</b>	<b>% 28</b>
Cevap Anahtarı	A CBEEADBCDBDACBECEEBCEBEBEDABD					
Cevaplarınız	a dcAcBa DcDbdBE EcdCAaEBEa ee					

	S	D	Y	B%
<b>Türkçe</b>	<b>30</b>	<b>12</b>	<b>14</b>	<b>40</b>
HİKÂYE	1	0	1	0
Türk Edebiyatının Dönemleri	4	0	2	0
Türk edebiyatını dönemlere ayırır.	2	0	1	0
Yazının gelişimini ve Türklerin kullandığı alfabeleri bilir.	7	3	4	43
Söz Öbeklerinde Anlam	1	1	0	100
ANLATIM BİÇİMLERİ VE DÜŞÜNCEYİ GELİŞTİRME YOLLARI	2	1	1	50
Türkçenin Tarihi Gelişimi	1	0	1	0
Hikâyeyi tanımlar ve hikâyenin unsurlarını belirler.	2	2	0	100
Dede Korkut Hikâyeleri	2	1	1	50
Edebiyatın Tarih ve Dinle İlişkisi	1	0	1	0
Hazirlikli konuşmanın aşamalarını bilir.	1	0	1	0
FİLİLMİSİ (EYLEMSİ)	1	1	0	100
Noktalama İşaretleri	2	1	0	50
Yazım Kuralları	2	0	2	0

	Soru	Doğru	Yanlış	Boş	Net	Başarı
<b>TYT Matematik</b>	<b>30</b>	<b>1</b>	<b>23</b>	<b>6</b>	<b>-4,75</b>	<b>% 0</b>
Cevap Anahtarı	A ACEDBCDEDECCBCEBBADCEDCDCDCDB					
Cevaplarınız	bCbacadbcbdbb d a ec aebe bac					

	S	D	Y	B%
<b>Matematik-1</b>	<b>30</b>	<b>1</b>	<b>23</b>	<b>3</b>
Olayların gerçekleşme sayısını toplama ve çarpma yöntemlerini kullanarak hesaplar.	2	1	1	50
n çeşit nesne ile oluşturulabilecek r li dizilişlerin (permütasyonların) kaç farklı şekilde yapılabileceğini hesaplar.	16	0	15	0
Sınırlı sayıda tekrarlayan nesnelerin dizilişlerini (permütasyonlarını) açıklayarak problemler çözer.	7	0	4	0
n elemanlı bir kümenin r tane elemanının kaç farklı şekilde seçilebileceğini hesaplar.	3	0	2	0
Binom açılımını yapar.	2	0	1	0

	Soru	Doğru	Yanlış	Boş	Net	Başarı
<b>Tarih-1</b>	<b>10</b>	<b>6</b>	<b>4</b>	<b>0</b>	<b>5,00</b>	<b>% 50</b>
Coğrafya-1	10	0	6	4	-1,50	% 0
Felsefe	5	2	3	0	1,25	% 25
Din Kült. ve Ahl. Bil.	5	4	1	0	3,75	% 75
<b>TYT Sosyal</b>	<b>30</b>	<b>12</b>	<b>14</b>	<b>4</b>	<b>8,50</b>	<b>% 28</b>
Cevap Anahtarı	A BDBADAADADEEBECACABCACBADCCDAD					
Cevaplarınız	BaBADAcDceb d de ba AeBebCCDDd					

	S	D	Y	B%
<b>Tarih-1</b>	<b>10</b>	<b>6</b>	<b>4</b>	<b>60</b>
Anadolu daki ilk Türk siyasi teşekküllerinin birbirleriyle ve çevre devletlerle olan ilişkilerini uzlaşma ve çatışma bağla	2	1	1	50
Türklerin Anadolu da devletleşme sürecini etkileyen faktörleri açıklar.	5	5	0	100
Anadolu ya yapılan Türk göçlerinin sosyokültürel etkilerini analiz eder.	3	0	3	0
<b>Coğrafya-1</b>	<b>10</b>	<b>0</b>	<b>6</b>	<b>0</b>
Dünya nın tektonik oluşumunu açıklar.	3	0	2	0
Jeolojik zamanların özelliklerini tektonik olaylarla ilişkilendirerek açıklar.	2	0	1	0
İç kuvvetleri; yer şekillerinin oluşum sürecine etkileri açısından açıklar.	5	0	3	0
<b>Felsefe</b>	<b>5</b>	<b>2</b>	<b>3</b>	<b>40</b>
Felsefenin anlamını açıklar.	2	1	1	50
Felsefi düşüncenin özelliklerini açıklar.	2	1	1	50
Felsefenin insan ve toplum hayatı üzerindeki rolünü örneklerle açıklar.	1	0	1	0
<b>Din Kült. ve Ahl. Bil.</b>	<b>5</b>	<b>4</b>	<b>1</b>	<b>80</b>
Allah inancının insan hayatındaki yeri ve önemini yorumlar.	1	1	0	100
Allah ın varlığı ve birliği konusunda akli ve nakli delilleri analiz eder.	1	1	0	100
İsim ve sıfatlarının yansımalarıyla Allah'ı tanıır.	1	1	0	100
İnsanın özelliklerini ayetlerle açıklar.	2	1	1	50

	Soru	Doğru	Yanlış	Boş	Net	Başarı
<b>Fizik</b>	<b>10</b>	<b>0</b>	<b>8</b>	<b>2</b>	<b>-2,00</b>	<b>% 0</b>
Kimya	10	0	7	3	-1,75	% 0
Biyoloji	10	5	2	3	4,50	% 45
<b>TYT Fen</b>	<b>30</b>	<b>5</b>	<b>17</b>	<b>8</b>	<b>0,75</b>	<b>% 3</b>
Cevap Anahtarı	A ACEECBEBADCCBEBDCDEEBEDDCCDAEE					
Cevaplarınız	daaceebc dd ebcdaae DCCbA					

	S	D	Y	B%
<b>Fizik</b>	<b>10</b>	<b>0</b>	<b>8</b>	<b>0</b>
Elektrik akımı, direnç ve potansiyel farkı kavramlarını açıklar.	1	0	1	0
Kati bir iletkenin direncinin bağlı olduğu değişkenleri analiz eder.	3	0	3	0
Elektrik Akımı, direnç ve potansiyel farkı arasındaki ilişkiyi analiz eder	6	0	4	0
<b>Kimya</b>	<b>10</b>	<b>0</b>	<b>7</b>	<b>0</b>
Kimyanın temel kanunlarını açıklar.	10	0	7	0
<b>Biyoloji</b>	<b>10</b>	<b>5</b>	<b>2</b>	<b>50</b>
Mitozu açıklar.	10	5	2	50

BATMAN / GERCÜŞ  
Gerçüş Anadolu Lisesi

10C - 569  
ÜMİT ERDEM

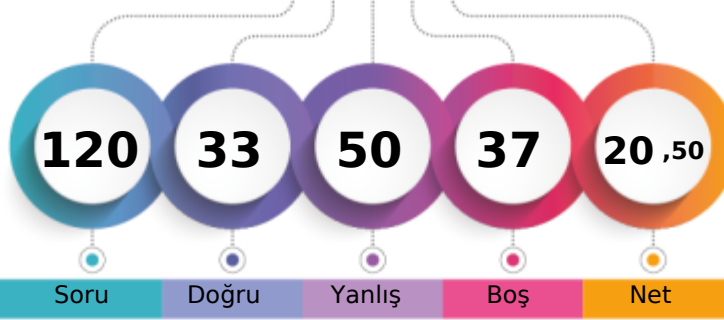

1. Öğrenci

Sizin yeriniz  
(31470.)

Sonuncu Öğrenci

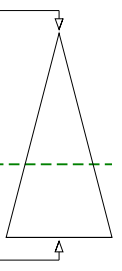

Soru

Doğru

Yanlış

Boş

Net

Şube

Kurum

İlçe

İl

Genel

Öğrenci Sıra No

8

45

45

48

31470 % 61,90

Sınava Katılan Öğrenci Sayısı

25

139

139

154

50844

		Soru	Doğru	Yanlış	Boş	Net	Başarı
<b>TYT Türkçe</b>		30	16	10	4	13,50	% 45
Cevap Anahtarı	B	EEADBCCDBDACBECEEBACACEBEDABDCB					
Cevaplarınız		EE cBCeDdDcdBEbccdCdCEB D BD B					

S	D	Y	B%
30	16	10	53
<b>Türkçe</b>			
Türk edebiyatını dönemlere ayırır.			
2	1	1	50
7	5	1	71
Türk Edebiyatının Dönemleri			
4	2	2	50
Yazının gelişimini ve Türklerin kullandığı alfabeleri bilir.			
1	1	0	100
Söz Öbeklerinde Anlam			
2	1	1	50
<b>ANLATIM BİÇİMLERİ VE DÜŞÜNCEYİ GELİŞTİRME YOLLARI</b>			
1	0	1	0
Türkçenin Tarihi Gelişimi			
2	1	1	50
Hikâyeyi tanımlar ve hikâyenin unsurlarını belirler.			
2	0	2	0
Dede Korkut Hikâyeleri			
1	0	1	0
Edebiyatın Tarih ve Dinle İlişkisi			
1	1	0	100
Hazırlıklı konuşmanın aşamalarını bilir.			
1	1	0	100
FİLİMSİ (EYLEMSİ)			
1	1	0	100
Noktalama İşaretleri			
2	0	0	0
Yazım Kuralları			
2	2	0	100
HIKÂYE			
1	0	0	0

		Soru	Doğru	Yanlış	Boş	Net	Başarı
<b>TYT Matematik</b>		30	4	13	13	0,75	% 3
Cevap Anahtarı	B	EDBCDDEDECCBCEBBADCEDCDCCDBAC					
Cevaplarınız		dbBbe d Eea aa Aca a Ab					

S	D	Y	B%
30	4	13	13
<b>Matematik-1</b>			
n çeşit nesne ile oluşturulabilecek r li dizilişlerin (permütasyonların) kaç farklı şekilde yapılabileceğini hesaplar.			
16	2	6	13
Sınırlı sayıda tekrarlayan nesnelerin dizilişlerini (permütasyonlarını) açıklayarak problemler çözer.			
7	0	4	0
n elemanlı bir kümenin r tane elemanın kaç farklı şekilde seçilebileceğini hesaplar.			
3	1	2	33
Binom açılımını yapar.			
2	0	0	0
Olayların gerçekleşme sayısını toplama ve çarpma yöntemlerini kullanarak hesaplar.			
2	1	1	50

		Soru	Doğru	Yanlış	Boş	Net	Başarı
Tarih-1		10	4	5	1	2,75	% 28
Coğrafya-1		10	2	4	4	1,00	% 10
Felsefe		5	2	2	1	1,50	% 30
Din Kült. ve Ahl. Bil.		5	3	1	1	2,75	% 55
<b>TYT Sosyal</b>		30	11	12	7	8,00	% 27
Cevap Anahtarı	B	BADAADADDBECACABCEEBADACDADCC					
Cevaplarınız		dbDÄcDÄec Edb Ae a Be AbaAD C					

S	D	Y	B%
10	4	5	40
<b>Tarih-1</b>			
Türklerin Anadolu da devletleşme sürecini etkileyen faktörleri açıklar.			
5	3	2	60
Anadolu ya yapılan Türk göçlerinin sosyokültürel etkilerini analiz eder.			
3	1	2	33
Anadolu daki ilk Türk siyasi teşekküllerinin birbirleriyle ve çevre devletlerle olan ilişkilerini uzlaşma ve çatışma bağla			
2	0	1	0
<b>Coğrafya-1</b>			
10	2	4	20
Dünya nın tektonik oluşumunu açıklar.			
3	0	1	0
Jeolojik zamanların özelliklerini tektonik olaylarla ilişkilendirerek açıklar.			
2	1	1	50
İç kuvvetleri; yer şekillerinin oluşum sürecine etkileri açısından açıklar.			
5	1	2	20
<b>Felsefe</b>			
5	2	2	40
Felsefi düşüncenin özelliklerini açıklar.			
2	1	0	50
Felsefenin insan ve toplum hayatı üzerindeki rolünü örneklerle açıklar.			
1	0	1	0
Felsefenin anlamını açıklar.			
2	1	1	50
<b>Din Kült. ve Ahl. Bil.</b>			
5	3	1	60
İsim ve sıfatlarının yansımalarıyla Allah'ı tanıır.			
1	0	1	0
İnsanın özelliklerini ayetlerle açıklar.			
2	2	0	100
Allah inancının insan hayatındaki yeri ve önemini yorumlar.			
1	0	0	0
Allah ın varlığı ve birliği konusunda akli ve nakli delilleri analiz eder.			
1	1	0	100

		Soru	Doğru	Yanlış	Boş	Net	Başarı
Fizik		10	0	4	6	-1,00	% 0
Kimya		10	0	4	6	-1,00	% 0
Biyoloji		10	2	7	1	0,25	% 3
<b>TYT Fen</b>		30	2	15	13	-1,75	% 0
Cevap Anahtarı	B	EECBEBADACEBDCDDDECCDDCCDAEEBE					
Cevaplarınız		e cc abdee DeaceaacE					

S	D	Y	B%
10	0	4	0
<b>Fizik</b>			
Kati bir iletkenin direncinin bağlı olduğu değişkenleri analiz eder.			
3	0	2	0
Elektrik Akımı, direnç ve potansiyel farkı arasındaki ilişkiyi analiz eder			
6	0	2	0
Elektrik akımı, direnç ve potansiyel farkı kavramlarını açıklar.			
1	0	0	0
<b>Kimya</b>			
10	0	4	0
Kimyanın temel kanunlarını açıklar.			
10	0	4	0
<b>Biyoloji</b>			
10	2	7	20
Mitozu açıklar.			
10	2	7	20

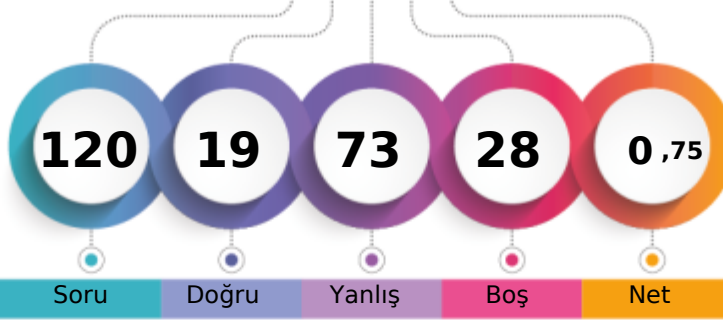

102,383 % 94,09

BATMAN / GERCÜŞ  
Gerçüş Anadolu Lisesi10C - 456  
YUSUF DURSUN

1. Öğrenci

Sizin yeriniz  
(47839.)

Sonuncu Öğrenci

Soru Doğru Yanlış Boş Net

Şube Kurum İlçe İl Genel

Öğrenci Sıra No 25 133 133 143 47839 % 94,09

Sınava Katılan Öğrenci Sayısı 25 139 139 154 50844

		Soru	Doğru	Yanlış	Boş	Net	Başarı
<b>TYT Türkçe</b>		30	4	20	6	-1,00	% 0
Cevap Anahtarı	A	CBEEADBCDBDACBECEEBCEBEDABD					
Cevaplarınız		acdEdcBCacc dd aEadebe dace					

S	D	Y	B%
30	4	20	13
<b>Türkçe</b>			
HİKÂYE			
1	0	1	0
Türk Edebiyatının Dönemleri			
4	1	3	25
Türk edebiyatını dönemlere ayırır.			
2	0	2	0
7	2	4	29
Yazının gelişimini ve Türklerin kullandığı alfabeleri bilir.			
1	0	1	0
Söz Öbeklerinde Anlam			
2	0	0	0
ANLATIM BİÇİMLERİ VE DÜŞÜNCEYİ GELİŞTİRME YOLLARI			
1	0	1	0
Türkçenin Tarihi Gelişimi			
2	0	2	0
Hikâyeyi tanımlar ve hikâyenin unsurlarını belirler.			
2	1	1	50
Dede Korkut Hikâyeleri			
1	0	1	0
Edebiyatın Tarih ve Dinle İlişkisi			
1	0	1	0
Hazirlikli konuşmanın aşamalarını bilir.			
1	0	0	0
FİLİMSİ (EYLEMSİ)			
1	0	0	0
Noktalama İşaretleri			
2	0	2	0
Yazım Kuralları			
2	0	1	0

		Soru	Doğru	Yanlış	Boş	Net	Başarı
<b>TYT Matematik</b>		30	5	16	9	1,00	% 3
Cevap Anahtarı	A	ACEDBCDEDECCBCEBBADCEDCDCDCDB					
Cevaplarınız		Aaacaecc Ccdb cC Dacb aDd					

S	D	Y	B%
30	5	16	17
<b>Matematik-1</b>			
Olayların gerçekleşme sayısını toplama ve çarpma yöntemlerini kullanarak hesaplar.			
2	1	1	50
n çeşit nesne ile oluşturulabilecek r li dizilişlerin (permütasyonların) kaç farklı şekilde yapılabileceğini hesaplar.			
16	1	11	6
Sınırlı sayıda tekrarlayan nesnelerin dizilişlerini (permütasyonlarını) açıklayarak problemler çözer.			
7	1	3	14
n elemanlı bir kümenin r tane elemanının kaç farklı şekilde seçilebileceğini hesaplar.			
3	1	1	33
Binom açılımını yapar.			
2	1	0	50

		Soru	Doğru	Yanlış	Boş	Net	Başarı
Tarih-1		10	0	10	0	-2,50	% 0
Coğrafya-1		10	4	6	0	2,50	% 25
Felsefe		5	0	2	3	-0,50	% 0
Din Kült. ve Ahl. Bil.		5	1	2	2	0,50	% 10
<b>TYT Sosyal</b>		30	5	20	5	0,00	% 0
Cevap Anahtarı	A	BDBADAADADEBECEACABCACBADCCDAD					
Cevaplarınız		ecebedeedeaeEeEacCdBec c eb D					

S	D	Y	B%
10	0	10	0
<b>Tarih-1</b>			
Anadolu daki ilk Türk siyasi teşekküllerinin birbirleriyle ve çevre devletlerle olan ilişkilerini uzlaşma ve çatışma bağla			
2	0	2	0
Türklerin Anadolu da devletleşme sürecini etkileyen faktörleri açıklar.			
5	0	5	0
Anadolu ya yapılan Türk göçlerinin sosyokültürel etkilerini analiz eder.			
3	0	3	0
<b>Coğrafya-1</b>			
Dünya nın tektonik oluşumunu açıklar.			
3	1	2	33
Jeolojik zamanların özelliklerini tektonik olaylarla ilişkilendirerek açıklar.			
2	1	1	50
İç kuvvetleri; yer şekillerinin oluşum sürecine etkileri açısından açıklar.			
5	2	3	40
<b>Felsefe</b>			
Felsefenin anlamını açıklar.			
2	0	1	0
Felsefi düşüncenin özelliklerini açıklar.			
2	0	1	0
Felsefenin insan ve toplum hayatı üzerindeki rolünü örneklerle açıklar.			
1	0	0	0
<b>Din Kült. ve Ahl. Bil.</b>			
5	1	2	20
Allah inancının insan hayatındaki yeri ve önemini yorumlar.			
1	0	0	0
Allah ın varlığı ve birliği konusunda akli ve nakli delilleri analiz eder.			
1	0	1	0
İsim ve sıfatlarının yansımalarıyla Allah'ı tanıır.			
1	0	1	0
İnsanın özelliklerini ayetlerle açıklar.			
2	1	0	50

		Soru	Doğru	Yanlış	Boş	Net	Başarı
Fizik		10	2	6	2	0,50	% 5
Kimya		10	0	4	6	-1,00	% 0
Biyoloji		10	3	7	0	1,25	% 13
<b>TYT Fen</b>		30	5	17	8	0,75	% 3
Cevap Anahtarı	A	ACEECBEBADCCBEBDCDEEBEDDCCDAEE					
Cevaplarınız		CEded ecb a d ad cEeeCbcAda					

S	D	Y	B%
10	2	6	20
<b>Fizik</b>			
Elektrik akımı, direnç ve potansiyel farkı kavramlarını açıklar.			
1	0	0	0
Kati bir iletkenin direncinin bağlı olduğu değişkenleri analiz eder.			
3	2	1	67
Elektrik Akımı, direnç ve potansiyel farkı arasındaki ilişkileri analiz eder			
6	0	5	0
<b>Kimya</b>			
Kimyanın temel kanunlarını açıklar.			
10	0	4	0
<b>Biyoloji</b>			
Mitozu açıklar.			
10	3	7	30

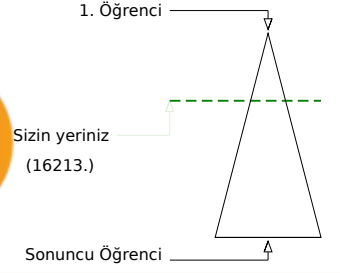
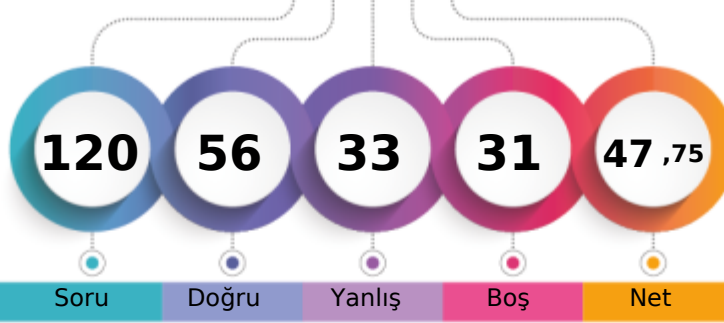

236,155 % 31,89

BATMAN / GERCÜŞ  
Gerçüş Anadolu Lisesi10C - 560  
ZEYNEP ÇAKIR

Soru Doğru Yanlış Boş Net

Şube Kurum İlçe İl Genel

Öğrenci Sıra No 3 8 8 8 16213 % 31,89

Sınava Katılan Öğrenci Sayısı 25 139 139 154 50844

		Soru	Doğru	Yanlış	Boş	Net	Başarı
<b>TYT Türkçe</b>		30	19	8	3	17,00	% 57
Cevap Anahtarı	A	CBEEADBCDBDACBECEEBCEBEBEDABD					
Cevaplarınız	C	dEAcBeC BDACBEeEcdCbaEB DABD					

S	D	Y	B%
30	19	8	63
<b>Türkçe</b>			
HİKÂYE			
1	1	0	100
Türk Edebiyatının Dönemleri			
4	2	1	50
Türk edebiyatını dönemlere ayırır.			
2	0	2	0
7	5	2	71
Yazının gelişimini ve Türklerin kullandığı alfabeleri bilir.			
1	0	0	0
Söz Öbeklerinde Anlam			
2	2	0	100
ANLATIM BİÇİMLERİ VE DÜŞÜNCEYİ GELİŞTİRME YOLLARI			
1	1	0	100
Türkçenin Tarihi Gelişimi			
2	1	1	50
Hikâyeyi tanımlar ve hikâyenin unsurlarını belirler.			
2	1	1	50
Dede Korkut Hikâyeleri			
1	0	1	0
Edebiyatın Tarih ve Dinle İlişkisi			
1	1	0	100
Hazırlıklı konuşmanın aşamalarını bilir.			
1	1	0	100
FİLİMSİ (EYLEMSİ)			
1	1	0	100
Noktalama İşaretleri			
2	1	0	50
Yazım Kuralları			
2	2	0	100

		Soru	Doğru	Yanlış	Boş	Net	Başarı
<b>TYT Matematik</b>		30	3	11	16	0,25	% 1
Cevap Anahtarı	A	ACEBDCDEDECCBCEBBADCEDCDCDB					
Cevaplarınız		Aedec ecdece BAb					

S	D	Y	B%
30	3	11	10
<b>Matematik-1</b>			
Olayların gerçekleşme sayısını toplama ve çarpma yöntemlerini kullanarak hesaplar.			
2	1	1	50
n çeşit nesne ile oluşturulabilecek r li dizilişlerin (permütasyonların) kaç farklı şekilde yapılabileceğini hesaplar.			
16	0	8	0
Sınırlı sayıda tekrarlayan nesnelerin dizilişlerini (permütasyonlarını) açıklayarak problemler çözer.			
7	1	1	14
n elemanlı bir kümenin r tane elemanının kaç farklı şekilde seçilebileceğini hesaplar.			
3	1	1	33
Binom açılımını yapar.			
2	0	0	0

		Soru	Doğru	Yanlış	Boş	Net	Başarı
Tarih-1		10	8	1	1	7,75	% 78
Coğrafya-1		10	6	2	2	5,50	% 55
Felsefe		5	3	2	0	2,50	% 50
Din Kült. ve Ahl. Bil.		5	4	0	1	4,00	% 80
<b>TYT Sosyal</b>		30	21	5	4	19,75	% 66
Cevap Anahtarı	A	BDBADAADADEEBECACABCACBADCCDAD					
Cevaplarınız		BDBADAcDA dEB CAaAB AeBAbCC AD					

S	D	Y	B%
10	8	1	80
<b>Tarih-1</b>			
Anadolu daki ilk Türk siyasi teşekküllerinin birbirleriyle ve çevre devletlerle olan ilişkilerini uzlaşma ve çatışma bağla			
2	2	0	100
Türklerin Anadolu da devletleşme sürecini etkileyen faktörleri açıklar.			
5	5	0	100
Anadolu ya yapılan Türk göçlerinin sosyokültürel etkilerini analiz eder.			
3	1	1	33
<b>Coğrafya-1</b>			
Dünya nın tektonik oluşumunu açıklar.			
3	2	1	67
Jeolojik zamanların özelliklerini tektonik olaylarla ilişkilendirerek açıklar.			
2	1	0	50
İç kuvvetleri; yer şekillerinin oluşum sürecine etkileri açısından açıklar.			
5	3	1	60
<b>Felsefe</b>			
Felsefenin anlamını açıklar.			
2	1	1	50
Felsefi düşüncenin özelliklerini açıklar.			
2	1	1	50
Felsefenin insan ve toplum hayatı üzerindeki rolünü örneklerle açıklar.			
1	1	0	100
<b>Din Kült. ve Ahl. Bil.</b>			
Allah inancının insan hayatındaki yeri ve önemini yorumlar.			
1	1	0	100
Allah ın varlığı ve birliği konusunda akli ve nakli delilleri analiz eder.			
1	1	0	100
İsim ve sıfatlarının yansımalarıyla Allah'ı tanıır.			
1	0	0	0
İnsanın özelliklerini ayetlerle açıklar.			
2	2	0	100

		Soru	Doğru	Yanlış	Boş	Net	Başarı
Fizik		10	4	4	2	3,00	% 30
Kimya		10	3	3	4	2,25	% 23
Biyoloji		10	6	2	2	5,50	% 55
<b>TYT Fen</b>		30	13	9	8	10,75	% 36
Cevap Anahtarı	A	ACEECBEBADCCBEBDCDEEBEDDCCDAEE					
Cevaplarınız		AC CeEabcCbb b D E BEDbCCaA					

S	D	Y	B%
10	4	4	40
<b>Fizik</b>			
Elektrik akımı, direnç ve potansiyel farkı kavramlarını açıklar.			
1	1	0	100
Kati bir iletkenin direncinin bağlı olduğu değişkenleri analiz eder.			
3	1	1	33
Elektrik Akımı, direnç ve potansiyel farkı arasındaki ilişkileri analiz eder			
6	2	3	33
<b>Kimya</b>			
Kimyanın temel kanunlarını açıklar.			
10	3	3	30
<b>Biyoloji</b>			
Mitozu açıklar.			
10	6	2	60

BATMAN / GERCÜŞ  
Gerçüş Anadolu Lisesi

10C - 571  
ZEYNEP TEKİN

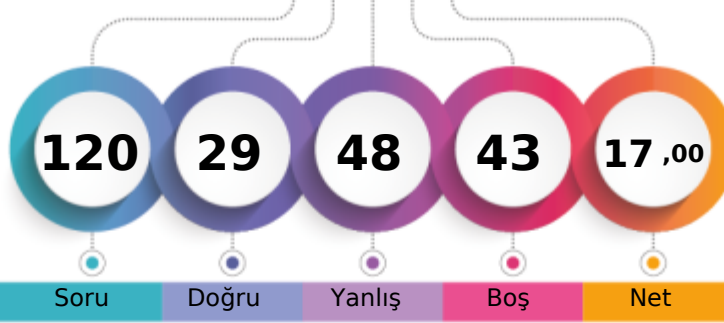

1. Öğrenci

Sizin yeriniz  
(38446.)

Sonuncu Öğrenci

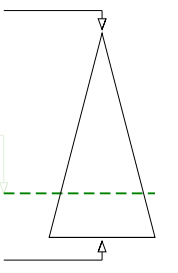

Soru Doğru Yanlış Boş Net

Şube Kurum İlçe İl Genel

Öğrenci Sıra No 16 79 79 86 38446 % 75,62

Sınava Katılan Öğrenci Sayısı 25 139 139 154 50844

	Soru	Doğru	Yanlış	Boş	Net	Başarı
<b>TYT Türkçe</b>	30	10	17	3	5,75	% 19
Cevap Anahtarı	A	CBEEADBCDBDACBECEEBCEBEBEDABD				
Cevaplarınız	e	bdAeeCdbBeACcECcdaCcadBcD	c			

	S	D	Y	B%
<b>Türkçe</b>	30	10	17	33
HİKÂYE	1	0	1	0
Türk Edebiyatının Dönemleri	4	2	1	50
Türk edebiyatını dönemlere ayırır.	2	1	1	50
Yazının gelişimini ve Türklerin kullandığı alfabeleri bilir.	7	2	4	29
Söz Öbeklerinde Anlam	1	0	1	0
ANLATIM BİÇİMLERİ VE DÜŞÜNCEYİ GELİŞTİRME YOLLARI	2	1	1	50
Türkçenin Tarihi Gelişimi	1	1	0	100
Hikâyeyi tanımlar ve hikâyenin unsurlarını belirler.	2	0	2	0
Dede Korkut Hikâyeleri	2	0	2	0
Edebiyatın Tarih ve Dinle İlişkisi	1	0	1	0
Hazirlikli konuşmanın aşamalarını bilir.	1	1	0	100
FİLİLMİSİ (EYLEMSİ)	1	1	0	100
Noktalama İşaretleri	2	0	1	0
Yazım Kuralları	2	1	1	50

	Soru	Doğru	Yanlış	Boş	Net	Başarı
<b>TYT Matematik</b>	30	3	8	19	1,00	% 3
Cevap Anahtarı	A	ACEBDCDEDECCBCEBBADCEDCDCCEDB				
Cevaplarınız	baa	ee	a	aC	B	A

	S	D	Y	B%
<b>Matematik-1</b>	30	3	8	10
Olayların gerçekleşme sayısını toplama ve çarpma yöntemlerini kullanarak hesaplar.	2	0	2	0
n çeşit nesne ile oluşturulabilecek r li dizilişlerin (permütasyonların) kaç farklı şekilde yapılabileceğini hesaplar.	16	0	5	0
Sınırlı sayıda tekrarlayan nesnelerin dizilişlerini (permütasyonlarını) açıklayarak problemler çözer.	7	2	0	29
n elemanlı bir kümenin r tane elemanının kaç farklı şekilde seçilebileceğini hesaplar.	3	1	0	33
Binom açılımını yapar.	2	0	1	0

	Soru	Doğru	Yanlış	Boş	Net	Başarı
Tarih-1	10	3	4	3	2,00	% 20
Coğrafya-1	10	2	7	1	0,25	% 3
Felsefe	5	2	2	1	1,50	% 30
Din Kült. ve Ahl. Bil.	5	2	3	0	1,25	% 25
<b>TYT Sosyal</b>	30	9	16	5	5,00	% 17
Cevap Anahtarı	A	BDBADAADADEEBECACABCACBADCCDAD				
Cevaplarınız		B	A	e	c	E

	S	D	Y	B%
<b>Tarih-1</b>	10	3	4	30
Anadolu daki ilk Türk siyasi teşekküllerinin birbirleriyle ve çevre devletlerle olan ilişkilerini uzlaşma ve çatışma bağla	2	0	0	0
Türklerin Anadolu da devletleşme sürecini etkileyen faktörleri açıklar.	5	3	1	60
Anadolu ya yapılan Türk göçlerinin sosyokültürel etkilerini analiz eder.	3	0	3	0
<b>Coğrafya-1</b>	10	2	7	20
Dünya nın tektonik oluşumunu açıklar.	3	1	1	33
Jeolojik zamanların özelliklerini tektonik olaylarla ilişkilendirerek açıklar.	2	1	1	50
İç kuvvetleri; yer şekillerinin oluşum sürecine etkileri açısından açıklar.	5	0	5	0
<b>Felsefe</b>	5	2	2	40
Felsefenin anlamını açıklar.	2	1	1	50
Felsefi düşüncenin özelliklerini açıklar.	2	1	0	50
Felsefenin insan ve toplum hayatı üzerindeki rolünü örneklerle açıklar.	1	0	1	0
<b>Din Kült. ve Ahl. Bil.</b>	5	2	3	40
Allah inancının insan hayatındaki yeri ve önemini yorumlar.	1	0	1	0
Allah ın varlığı ve birliği konusunda akli ve nakli delilleri analiz eder.	1	1	0	100
İsim ve sıfatlarının yansımalarıyla Allah'ı tanıır.	1	0	1	0
İnsanın özelliklerini ayetlerle açıklar.	2	1	1	50

	Soru	Doğru	Yanlış	Boş	Net	Başarı
Fizik	10	1	1	8	0,75	% 8
Kimya	10	1	2	7	0,50	% 5
Biyoloji	10	5	4	1	4,00	% 40
<b>TYT Fen</b>	30	7	7	16	5,25	% 18
Cevap Anahtarı	A	ACEECBEBADCCBEBDCDEEBEDDCCDAEE				
Cevaplarınız	e	E	B	db	eE	DCabAaE

	S	D	Y	B%
<b>Fizik</b>	10	1	1	10
Elektrik akımı, direnç ve potansiyel farkı kavramlarını açıklar.	1	0	0	0
Kati bir iletkenin direncinin bağlı olduğu değişkenleri analiz eder.	3	0	1	0
Elektrik Akımı, direnç ve potansiyel farkı arasındaki ilişkileri analiz eder	6	1	0	17
<b>Kimya</b>	10	1	2	10
Kimyanın temel kanunlarını açıklar.	10	1	2	10
<b>Biyoloji</b>	10	5	4	50
Mitozu açıklar.	10	5	4	50



BATMAN / GERCÜŞ  
Gerçüş Anadolu Lisesi

10D - 616  
BEYZANUR ERSU

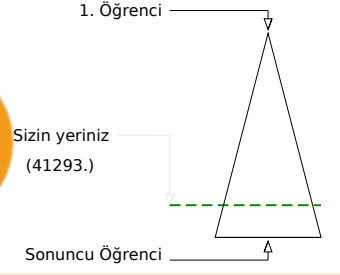
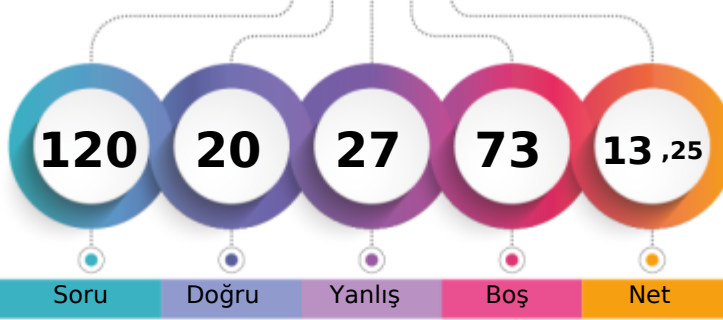

Soru Doğru Yanlış Boş Net

Şube	Kurum	İlçe	İl	Genel
8	93	93	100	41293 % 81,22
Öğrenci Sıra No	19	139	154	50844
Sınava Katılan Öğrenci Sayısı				

Soru	Doğru	Yanlış	Boş	Net	Başarı
30	7	3	20	6,25	% 21
<b>TYT Türkçe</b>					
Cevap Anahtarı	B	EEADBCCBDBACBECEEBACBEBDABDCB			
Cevaplarınız	dE	B D	E Ec	CA d	

S	D	Y	B%
30	7	3	23
<b>Türkçe</b>			
Türk edebiyatını dönemlere ayırır.			
2	0	1	0
Türk Edebiyatının Dönemleri			
7	3	0	43
Türk Edebiyatının Dönemleri			
4	0	0	0
Yazının gelişimini ve Türklerin kullandığı alfabeleri bilir.			
1	1	0	100
Söz Öbeklerinde Anlam			
2	0	0	0
ANLATIM BİÇİMLERİ VE DÜŞÜNCEYİ GELİŞTİRME YOLLARI			
1	0	0	0
Türkçenin Tarihi Gelişimi			
2	1	0	50
Hikâyeyi tanımlar ve hikâyenin unsurlarını belirler.			
2	1	1	50
Dede Korkut Hikâyeleri			
1	0	0	0
Edebiyatın Tarih ve Dinle İlişkisi			
1	1	0	100
Hazırlıklı konuşmanın aşamalarını bilir.			
1	0	1	0
FİLİMSİ (EYLEMSİ)			
1	0	0	0
Noktalama İşaretleri			
2	0	0	0
Yazım Kuralları			
2	0	0	0
HIKÂYE			
1	0	0	0

Soru	Doğru	Yanlış	Boş	Net	Başarı
30	3	14	13	-0,50	% 0
<b>TYT Matematik</b>					
Cevap Anahtarı	B	EDBCDDEDECCBCEBBADCEDCDCCDBAC			
Cevaplarınız	bb	ebdDcee	baB D	a ea	b

S	D	Y	B%
30	3	14	10
<b>Matematik-1</b>			
n çeşit nesne ile oluşturulabilecek r li dizilişlerin (permütasyonların) kaç farklı şekilde yapılabileceğini hesaplar.			
16	1	9	6
Sınırlı sayıda tekrarlayan nesnelerin dizilişlerini (permütasyonlarını) açıklayarak problemler çözer.			
7	1	4	14
n elemanlı bir kümenin r tane elemanının kaç farklı şekilde seçilebileceğini hesaplar.			
3	1	0	33
Binom açılımını yapar.			
2	0	0	0
Olayların gerçekleşme sayısını toplama ve çarpma yöntemlerini kullanarak hesaplar.			
2	0	1	0

Soru	Doğru	Yanlış	Boş	Net	Başarı
10	0	0	10	0,00	% 0
<b>Tarih-1</b>					
10	5	4	1	4,00	% 40
<b>Coğrafya-1</b>					
5	2	2	1	1,50	% 30
<b>Felsefe</b>					
5	0	1	4	-0,25	% 0
<b>Din Kült. ve Ahl. Bil.</b>					
30	7	7	16	5,25	% 18
<b>TYT Sosyal</b>					
Cevap Anahtarı	B	BADAADADDBBECACABCEEBADACDADCC			
Cevaplarınız		BEdAbAe bEBED aa			

S	D	Y	B%
10	0	0	0
<b>Tarih-1</b>			
Türklerin Anadolu da devletleşme sürecini etkileyen faktörleri açıklar.			
5	0	0	0
Anadolu ya yapılan Türk göçlerinin sosyokültürel etkilerini analiz eder.			
3	0	0	0
Anadolu daki ilk Türk siyasi teşekküllerinin birbirleriyle ve çevre devletlerle olan ilişkilerini uzlaşma ve çatışma bağla			
2	0	0	0
<b>Coğrafya-1</b>			
10	5	4	50
Dünya nın tektonik oluşumunu açıklar.			
3	2	1	67
Jeolojik zamanların özelliklerini tektonik olaylarla ilişkilendirerek açıklar.			
2	1	1	50
İç kuvvetleri; yer şekillerinin oluşum sürecine etkileri açısından açıklar.			
5	2	2	40
<b>Felsefe</b>			
5	2	2	40
Felsefi düşüncenin özelliklerini açıklar.			
2	2	0	100
Felsefenin insan ve toplum hayatı üzerindeki rolünü örneklerle açıklar.			
1	0	1	0
Felsefenin anlamını açıklar.			
2	0	1	0
<b>Din Kült. ve Ahl. Bil.</b>			
5	0	1	0
İsim ve sıfatlarının yansımalarıyla Allah'ı tanıır.			
1	0	1	0
İnsanın özelliklerini ayetlerle açıklar.			
2	0	0	0
Allah inancının insan hayatındaki yeri ve önemini yorumlar.			
1	0	0	0
Allah ın varlığı ve birliği konusunda aklı ve nakli delilleri analiz eder.			
1	0	0	0

Soru	Doğru	Yanlış	Boş	Net	Başarı
10	0	0	10	0,00	% 0
<b>Fizik</b>					
10	0	0	10	0,00	% 0
<b>Kimya</b>					
10	3	3	4	2,25	% 23
<b>Biyoloji</b>					
30	3	3	24	2,25	% 8
<b>TYT Fen</b>					
Cevap Anahtarı	B	EECBEBADACEBDCDDDECCDDCCDAEEBE			
Cevaplarınız		Cb edE E			

S	D	Y	B%
10	0	0	0
<b>Fizik</b>			
Kati bir iletkenin direncinin bağlı olduğu değişkenleri analiz eder.			
3	0	0	0
Elektrik Akımı, direnç ve potansiyel farkı arasındaki ilişkiyi analiz eder			
6	0	0	0
Elektrik akımı, direnç ve potansiyel farkı kavramlarını açıklar.			
1	0	0	0
<b>Kimya</b>			
10	0	0	0
Kimyanın temel kanunlarını açıklar.			
10	0	0	0
<b>Biyoloji</b>			
10	3	3	30
Mitozu açıklar.			
10	3	3	30



BATMAN / GERCÜŞ  
Gerçüş Anadolu Lisesi

10D - 0  
BİLAL KARDAŞ

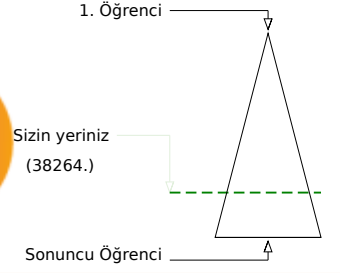
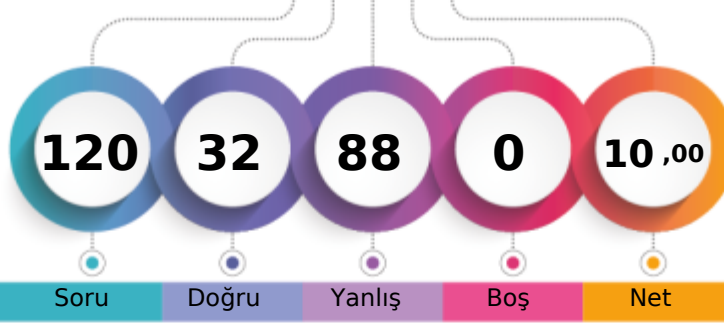

Şube	Kurum	İlçe	İl	Genel
Öğrenci Sıra No	7	78	78	85
Sınava Katılan Öğrenci Sayısı	19	139	139	154
				38264 % 75,26
				50844

	Soru	Doğru	Yanlış	Boş	Net	Başarı
<b>TYT Türkçe</b>	<b>30</b>	<b>12</b>	<b>18</b>	<b>0</b>	<b>7,50</b>	<b>% 25</b>
Cevap Anahtarı	B	EEADBCCBDBACBECEEBACBEBDABDCB				
Cevaplarınız		EEAcedbcbBeAecdbaEdCAacBEaAeebB				

	S	D	Y	B%
<b>Türkçe</b>	<b>30</b>	<b>12</b>	<b>18</b>	<b>40</b>
Türk edebiyatını dönemlere ayırır.	2	1	1	50
Türk Edebiyatının Dönemleri	7	2	5	29
Yazının gelişimini ve Türklerin kullandığı alfabeleri bilir.	4	2	2	50
Söz Öbeklerinde Anlam	1	0	1	0
ANLATIM BİÇİMLERİ VE DÜŞÜNCEYİ GELİŞTİRME YOLLARI	2	1	1	50
Türkçenin Tarihi Gelişimi	1	0	1	0
Hikâyeyi tanımlar ve hikâyenin unsurlarını belirler.	2	1	1	50
Dede Korkut Hikâyeleri	2	1	1	50
Edebiyatın Tarih ve Dinle İlişkisi	1	1	0	100
Hazırlıklı konuşmanın aşamalarını bilir.	1	0	1	0
FİLİMLİ (EYLEMSİ)	1	1	0	100
Noktalama İşaretleri	2	2	0	100
Yazım Kuralları	2	0	2	0
HİKÂYE	1	0	1	0

	Soru	Doğru	Yanlış	Boş	Net	Başarı
<b>TYT Matematik</b>	<b>30</b>	<b>10</b>	<b>20</b>	<b>0</b>	<b>5,00</b>	<b>% 17</b>
Cevap Anahtarı	B	EDBCDDEDECCEBCEBBADCEDDCDCDBAC				
Cevaplarınız		cDBbabdcbaCBaEBcADEaedabaaDeeC				

	S	D	Y	B%
<b>Matematik-1</b>	<b>30</b>	<b>10</b>	<b>20</b>	<b>33</b>
n çeşit nesne ile oluşturulabilecek r li dizilişlerin (permütasyonların) kaç farklı şekilde yapılabileceğini hesaplar.	16	3	13	19
Sınırlı sayıda tekrarlayan nesnelerin dizilişlerini (permütasyonlarını) açıklayarak problemler çözer.	7	4	3	57
n elemanlı bir kümenin r tane elemanının kaç farklı şekilde seçilebileceğini hesaplar.	3	2	1	67
Binom açılımını yapar.	2	0	2	0
Olayların gerçekleşme sayısını toplama ve çarpma yöntemlerini kullanarak hesaplar.	2	1	1	50

	Soru	Doğru	Yanlış	Boş	Net	Başarı
Tarih-1	10	2	8	0	0,00	% 0
Coğrafya-1	10	0	10	0	-2,50	% 0
Felsefe	5	0	5	0	-1,25	% 0
Din Kült. ve Ahl. Bil.	5	0	5	0	-1,25	% 0
<b>TYT Sosyal</b>	<b>30</b>	<b>2</b>	<b>28</b>	<b>0</b>	<b>-5,00</b>	<b>% 0</b>
Cevap Anahtarı	B	BADAADADDBECACABCEEBADACDADCC				
Cevaplarınız		dcaeebdDBecadcbceadcdcaeeebaae				

	S	D	Y	B%
<b>Tarih-1</b>	<b>10</b>	<b>2</b>	<b>8</b>	<b>20</b>
Türklerin Anadolu da devletleşme sürecini etkileyen faktörleri açıklar.	5	0	5	0
Anadolu ya yapılan Türk göçlerinin sosyokültürel etkilerini analiz eder.	3	1	2	33
Anadolu daki ilk Türk siyasi teşekküllerinin birbirleriyle ve çevre devletlerle olan ilişkilerini uzlaşma ve çarpışma bağla	2	1	1	50
<b>Coğrafya-1</b>	<b>10</b>	<b>0</b>	<b>10</b>	<b>0</b>
Dünya nın tektonik oluşumunu açıklar.	3	0	3	0
Jeolojik zamanların özelliklerini tektonik olaylarla ilişkilendirerek açıklar.	2	0	2	0
İç kuvvetleri; yer şekillerinin oluşum sürecine etkileri açısından açıklar.	5	0	5	0
<b>Felsefe</b>	<b>5</b>	<b>0</b>	<b>5</b>	<b>0</b>
Felsefi düşüncenin özelliklerini açıklar.	2	0	2	0
Felsefenin insan ve toplum hayatı üzerindeki rolünü örneklerle açıklar.	1	0	1	0
Felsefenin anlamını açıklar.	2	0	2	0
<b>Din Kült. ve Ahl. Bil.</b>	<b>5</b>	<b>0</b>	<b>5</b>	<b>0</b>
İsim ve sıfatlarının yansımalarıyla Allah'ı tanıır.	1	0	1	0
İnsanın özelliklerini ayetlerle açıklar.	2	0	2	0
Allah inancının insan hayatındaki yeri ve önemini yorumlar.	1	0	1	0
Allah ın varlığı ve birliği konusunda akli ve nakli delilleri analiz eder.	1	0	1	0

	Soru	Doğru	Yanlış	Boş	Net	Başarı
Fizik	10	1	9	0	-1,25	% 0
Kimya	10	4	6	0	2,50	% 25
Biyoloji	10	3	7	0	1,25	% 13
<b>TYT Fen</b>	<b>30</b>	<b>8</b>	<b>22</b>	<b>0</b>	<b>2,50</b>	<b>% 8</b>
Cevap Anahtarı	B	EECEBEBADACEBDCDDEECDDCCDAEEBE				
Cevaplarınız		cdbaaedDeadBDbDecaeCcbdCeAbacE				

	S	D	Y	B%
<b>Fizik</b>	<b>10</b>	<b>1</b>	<b>9</b>	<b>10</b>
Kati bir iletkenin direncinin bağlı olduğu değişkenleri analiz eder.	3	0	3	0
Elektrik Akımı, direnç ve potansiyel farkı arasındaki ilişkiyi analiz eder	6	1	5	17
Elektrik akımı, direnç ve potansiyel farkı kavramlarını açıklar.	1	0	1	0
<b>Kimya</b>	<b>10</b>	<b>4</b>	<b>6</b>	<b>40</b>
Kimyanın temel kanunlarını açıklar.	10	4	6	40
<b>Biyoloji</b>	<b>10</b>	<b>3</b>	<b>7</b>	<b>30</b>
Mitozu açıklar.	10	3	7	30

BATMAN / GERCÜŞ  
Gerçüş Anadolu Lisesi

10D - 593  
BÜNYAMİN ULUHATUN

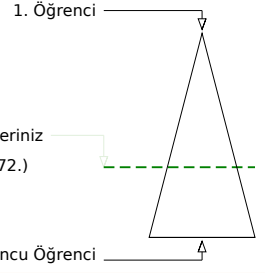
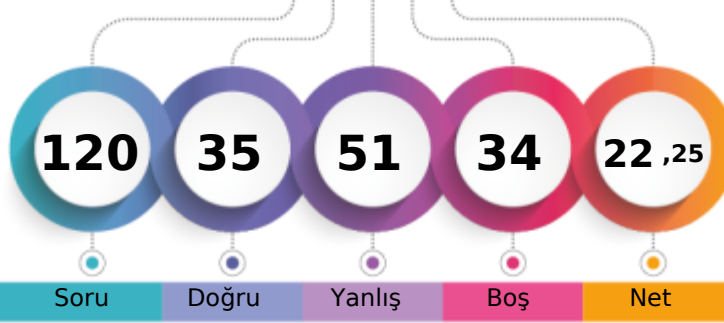

Şube	Kurum	İlçe	İl	Genel
Öğrenci Sıra No	3	48	48	51
Sınava Katılan Öğrenci Sayısı	19	139	139	154
				32172 % 63,28
				50844

	Soru	Doğru	Yanlış	Boş	Net	Başarı
<b>TYT Türkçe</b>	<b>30</b>	<b>12</b>	<b>12</b>	<b>6</b>	<b>9,00</b>	<b>% 30</b>
Cevap Anahtarı	B	EEADBCCBDBACBECEEBACBEBADABDCB				
Cevaplarınız		cEAcB daBc bB dbcaCcC BdDAB C				

	S	D	Y	B%
<b>Türkçe</b>	<b>30</b>	<b>12</b>	<b>12</b>	<b>40</b>
Türk edebiyatını dönemlere ayırır.	2	0	2	0
Türk Edebiyatının Dönemleri	7	5	1	71
Yazının gelişimini ve Türklerin kullandığı alfabeleri bilir.	4	1	1	25
Söz Öbeklerinde Anlam	1	0	1	0
ANLATIM BİÇİMLERİ VE DÜŞÜNCEYİ GELİŞTİRME YOLLARI	2	0	1	0
Türkçenin Tarihi Gelişimi	2	1	1	50
Hikâyeyi tanımlar ve hikâyenin unsurlarını belirler.	2	0	2	0
Dede Korkut Hikâyeleri	1	0	1	0
Edebiyatın Tarih ve Dinle İlişkisi	1	1	0	100
Hazırlıklı konuşmanın aşamalarını bilir.	1	0	0	0
FİLİMSİ (EYLEMSİ)	1	1	0	100
Noktalamla İşaretleri	2	1	1	50
Yazım Kuralları	2	1	0	50
HİKÂYE	1	1	0	100

	Soru	Doğru	Yanlış	Boş	Net	Başarı
<b>TYT Matematik</b>	<b>30</b>	<b>4</b>	<b>8</b>	<b>18</b>	<b>2,00</b>	<b>% 7</b>
Cevap Anahtarı	B	EDBCDDEDECCEBCEBBADCEDCDCCDBAC				
Cevaplarınız		D bea aeC aa B b C				

	S	D	Y	B%
<b>Matematik-1</b>	<b>30</b>	<b>4</b>	<b>8</b>	<b>13</b>
n çeşit nesne ile oluşturulabilecek r li dizilişlerin (permütasyonların) kaç farklı şekilde yapılabileceğini hesaplar.	16	2	4	13
Sınırlı sayıda tekrarlayan nesnelerin dizilişlerini (permütasyonlarını) açıklayarak problemler çözer.	7	2	3	29
n elemanlı bir kümenin r tane elemanının kaç farklı şekilde seçilebileceğini hesaplar.	3	0	1	0
Binom açılımını yapar.	2	0	0	0
Olayların gerçekleşme sayısını toplama ve çarpma yöntemlerini kullanarak hesaplar.	2	0	0	0

	Soru	Doğru	Yanlış	Boş	Net	Başarı
<b>Tarih-1</b>	<b>10</b>	<b>6</b>	<b>3</b>	<b>1</b>	<b>5,25</b>	<b>% 53</b>
<b>Coğrafya-1</b>	<b>10</b>	<b>4</b>	<b>5</b>	<b>1</b>	<b>2,75</b>	<b>% 28</b>
<b>Felsefe</b>	<b>5</b>	<b>1</b>	<b>4</b>	<b>0</b>	<b>0,00</b>	<b>% 0</b>
<b>Din Kült. ve Ahl. Bil.</b>	<b>5</b>	<b>3</b>	<b>1</b>	<b>1</b>	<b>2,75</b>	<b>% 55</b>
<b>TYT Sosyal</b>	<b>30</b>	<b>14</b>	<b>13</b>	<b>3</b>	<b>10,75</b>	<b>% 36</b>
Cevap Anahtarı	B	BADAADADDBECACABCEEBADACDADCC				
Cevaplarınız		BA AbDcDBadEddC BeaEBeceed Dcd				

	S	D	Y	B%
<b>Tarih-1</b>	<b>10</b>	<b>6</b>	<b>3</b>	<b>60</b>
Türklerin Anadolu da devletleşme sürecini etkileyen faktörleri açıklar.	5	4	0	80
Anadolu ya yapılan Türk göçlerinin sosyokültürel etkilerini analiz eder.	3	1	2	33
Anadolu daki ilk Türk siyasi teşekküllerinin birbirleriyle ve çevre devletlerle olan ilişkilerini uzlaşma ve çatışma bağla	2	1	1	50
<b>Coğrafya-1</b>	<b>10</b>	<b>4</b>	<b>5</b>	<b>40</b>
Dünya nın tektonik oluşumunu açıklar.	3	1	2	33
Jeolojik zamanların özelliklerini tektonik olaylarla ilişkilendirerek açıklar.	2	1	1	50
İç kuvvetleri; yer şekillerinin oluşum sürecine etkileri açısından açıklar.	5	2	2	40
<b>Felsefe</b>	<b>5</b>	<b>1</b>	<b>4</b>	<b>20</b>
Felsefi düşüncenin özelliklerini açıklar.	2	1	1	50
Felsefenin insan ve toplum hayatı üzerindeki rolünü örneklerle açıklar.	1	0	1	0
Felsefenin anlamını açıklar.	2	0	2	0
<b>Din Kült. ve Ahl. Bil.</b>	<b>5</b>	<b>3</b>	<b>1</b>	<b>60</b>
İsim ve sıfatlarının yansımalarıyla Allah'ı tanıır.	1	1	0	100
İnsanın özelliklerini ayetlerle açıklar.	2	1	0	50
Allah inancının insan hayatındaki yeri ve önemini yorumlar.	1	1	0	100
Allah ın varlığı ve birliği konusunda akli ve nakli delilleri analiz eder.	1	0	1	0

	Soru	Doğru	Yanlış	Boş	Net	Başarı
<b>Fizik</b>	<b>10</b>	<b>3</b>	<b>6</b>	<b>1</b>	<b>1,50</b>	<b>% 15</b>
<b>Kimya</b>	<b>10</b>	<b>0</b>	<b>4</b>	<b>6</b>	<b>-1,00</b>	<b>% 0</b>
<b>Biyoloji</b>	<b>10</b>	<b>2</b>	<b>8</b>	<b>0</b>	<b>0,00</b>	<b>% 0</b>
<b>TYT Fen</b>	<b>30</b>	<b>5</b>	<b>18</b>	<b>7</b>	<b>0,50</b>	<b>% 2</b>
Cevap Anahtarı	B	EECEBEBADACEBDCDDEECDDCCDAEEBE				
Cevaplarınız		Ecde BdaAdadab eDcbbbaada				

	S	D	Y	B%
<b>Fizik</b>	<b>10</b>	<b>3</b>	<b>6</b>	<b>30</b>
Kati bir iletkenin direncinin bağlı olduğu değişkenleri analiz eder.	3	1	2	33
Elektrik Akımı, direnç ve potansiyel farkı arasındaki ilişkiyi analiz eder	6	1	4	17
Elektrik akımı, direnç ve potansiyel farkı kavramlarını açıklar.	1	1	0	100
<b>Kimya</b>	<b>10</b>	<b>0</b>	<b>4</b>	<b>0</b>
Kimyanın temel kanunlarını açıklar.	10	0	4	0
<b>Biyoloji</b>	<b>10</b>	<b>2</b>	<b>8</b>	<b>20</b>
Mitozu açıklar.	10	2	8	20

BATMAN / GERCÜŞ  
Gerçüş Anadolu Lisesi

10D - 605  
BURAK BAĞCI

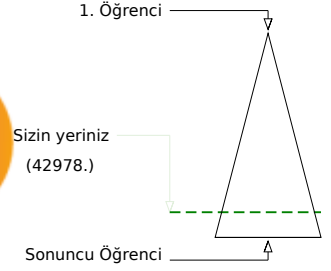
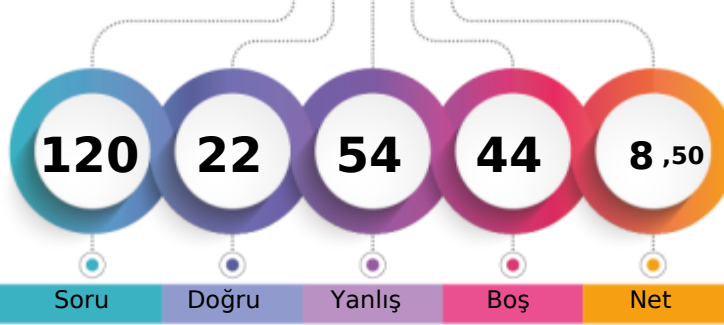

Şube	Kurum	İlçe	İl	Genel
Öğrenci Sıra No	11	107	107	114
Sınava Katılan Öğrenci Sayısı	19	139	139	154
				42978 % 84,53
				50844

Soru	Doğru	Yanlış	Boş	Net	Başarı
30	11	15	4	7,25	% 24
Cevap Anahtarı	B	EEADBCCBDBACBECEEBACBEBDABDCB			
Cevaplarınız		cAce bDBDbCd aEc CeaEBdaAdeeb			

S	D	Y	B%
30	11	15	37
Türkçe			
Türk edebiyatını dönemlere ayırır.	2	0	1
Türk Edebiyatının Dönemleri	7	1	5
Yazının gelişimini ve Türklerin kullandığı alfabeleri bilir.	4	2	1
Söz Öbeklerinde Anlam	1	1	0
ANLATIM BİÇİMLERİ VE DÜŞÜNCEYİ GELİŞTİRME YOLLARI	2	1	1
Türkçenin Tarihi Gelişimi	1	1	0
Hikâyeyi tanımlar ve hikâyenin unsurlarını belirler.	2	0	2
Dede Korkut Hikâyeleri	2	1	1
Edebiyatın Tarih ve Dinle İlişkisi	1	0	0
Hazırlıklı konuşmanın aşamalarını bilir.	1	1	0
FİLİMSİ (EYLEMSİ)	1	1	0
Noktalama İşaretleri	1	1	0
Yazım Kuralları	2	1	1
HİKÂYE	2	0	2
	1	0	1

Soru	Doğru	Yanlış	Boş	Net	Başarı
30	2	9	19	-0,25	% 0
Cevap Anahtarı	B	EDBCDDEDECCBCEBBADCEDCDCCDBAC			
Cevaplarınız		bDcee ca ac c C			

S	D	Y	B%
30	2	9	7
Matematik-1			
n çeşit nesne ile oluşturulabilecek r li dizilişlerin (permütasyonların) kaç farklı şekilde yapılabileceğini hesaplar.	16	2	5
Sınırlı sayıda tekrarlayan nesnelerin dizilişlerini (permütasyonlarını) açıklayarak problemler çözer.	7	0	3
n elemanlı bir kümenin r tane elemanın kaç farklı şekilde seçilebileceğini hesaplar.	3	0	1
Binom açılımını yapar.	2	0	0
Olayların gerçekleşme sayısını toplama ve çarpma yöntemlerini kullanarak hesaplar.	2	0	0

Soru	Doğru	Yanlış	Boş	Net	Başarı
10	3	6	1	1,50	% 15
Tarih-1					
Coğrafya-1	10	2	8	0,00	% 0
Felsefe	5	1	4	0,00	% 0
Din Kült. ve Ahl. Bil.	5	1	4	0,00	% 0
TYT Sosyal	30	7	22	1,50	% 5
Cevap Anahtarı	B	BADAADADDBBECACABCEEBADACDADCC			
Cevaplarınız		B adbDceBaacCcCdeabdBbaedbAcde			

S	D	Y	B%
10	3	6	30
Tarih-1			
Türklerin Anadolu da devletleşme sürecini etkileyen faktörleri açıklar.	5	2	2
Anadolu ya yapılan Türk göçlerinin sosyokültürel etkilerini analiz eder.	3	0	3
Anadolu daki ilk Türk siyasi teşekküllerinin birbirleriyle ve çevre devletlerle olan ilişkilerini uzlaşma ve çarpışma bağla	2	1	1
Coğrafya-1	10	2	8
Dünya nın tektonik oluşumunu açıklar.	3	0	3
Jeolojik zamanların özelliklerini tektonik olaylarla ilişkilendirerek açıklar.	2	1	1
İç kuvvetleri; yer şekillerinin oluşum sürecine etkileri açısından açıklar.	5	1	4
Felsefe	5	1	4
Felsefi düşüncenin özelliklerini açıklar.	2	1	1
Felsefenin insan ve toplum hayatı üzerindeki rolünü örneklerle açıklar.	1	0	1
Felsefenin anlamını açıklar.	2	0	2
Din Kült. ve Ahl. Bil.	5	1	4
İsim ve sıfatlarının yansımalarıyla Allah'ı tanıır.	1	0	1
İnsanın özelliklerini ayetlerle açıklar.	2	1	1
Allah inancının insan hayatındaki yeri ve önemini yorumlar.	1	0	1
Allah ın varlığı ve birliği konusunda akli ve nakli delilleri analiz eder.	1	0	1

Soru	Doğru	Yanlış	Boş	Net	Başarı
10	0	7	3	-1,75	% 0
Fizik					
Kimya	10	0	0	0,00	% 0
Biyoloji	10	2	1	7	1,75
TYT Fen	30	2	8	20	0,00
Cevap Anahtarı	B	EECBEBADACEBDCDDEECCDDCCDAEEBE			
Cevaplarınız		cdddcbce D Db			

S	D	Y	B%
10	0	7	0
Fizik			
Kati bir iletkenin direncinin bağlı olduğu değişkenleri analiz eder.	3	0	1
Elektrik Akımı, direnç ve potansiyel farkı arasındaki ilişkiyi analiz eder	6	0	6
Elektrik akımı, direnç ve potansiyel farkı kavramlarını açıklar.	1	0	0
Kimya	10	0	0
Kimyanın temel kanunlarını açıklar.	10	0	0
Biyoloji	10	2	1
Mitozu açıklar.	10	2	1

BATMAN / GERCÜŞ  
Gerçüş Anadolu Lisesi

10D - 625  
DENİZ SOLMAZ

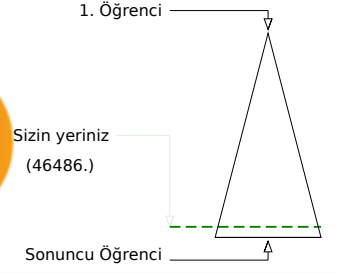
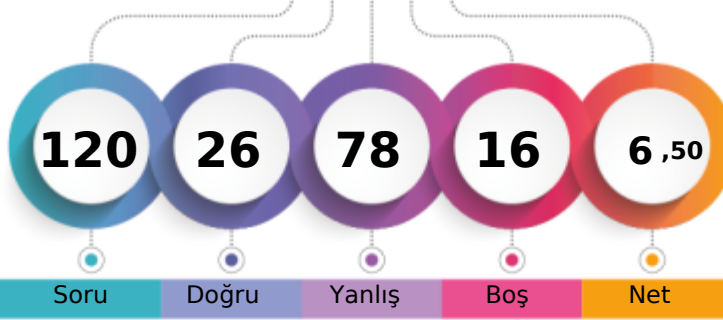

Soru Doğru Yanlış Boş Net

Şube Kurum İlçe İl Genel

Öğrenci Sıra No 14 126 126 136 46486 % 91,43

Sınava Katılan Öğrenci Sayısı 19 139 139 154 50844

	Soru	Doğru	Yanlış	Boş	Net	Başarı
<b>TYT Türkçe</b>	30	7	17	6	2,75	% 9
Cevap Anahtarı	A	CBEEADBCDBDACBECEEBCEBEBEDABD				
Cevaplarınız		CedEdeB aaB cec edEeab ecaA D				

	S	D	Y	B%
<b>Türkçe</b>	30	7	17	23
HİKÂYE	1	1	0	100
Türk Edebiyatının Dönemleri	4	1	2	25
Türk edebiyatını dönemlere ayırır.	2	0	2	0
Yazının gelişimini ve Türklerin kullandığı alfabeleri bilir.	7	2	2	29
Söz Öbeklerinde Anlam	1	0	1	0
ANLATIM BİÇİMLERİ VE DÜŞÜNCEYİ GELİŞTİRME YOLLARI	2	0	1	0
Türkçenin Tarihi Gelişimi	2	0	2	0
Hikâyeyi tanımlar ve hikâyenin unsurlarını belirler.	2	1	1	50
Dede Korkut Hikâyeleri	1	0	1	0
Edebiyatın Tarih ve Dinle İlişkisi	1	0	1	0
Hazirlikli konuşmanın aşamalarını bilir.	1	0	0	0
FİLİLMİSİ (EYLEMSİ)	1	0	1	0
Noktalama İşaretleri	2	1	1	50
Yazım Kuralları	2	1	1	50

	Soru	Doğru	Yanlış	Boş	Net	Başarı
<b>TYT Matematik</b>	30	4	23	3	-1,75	% 0
Cevap Anahtarı	A	ACEBCDDEDECCBCEBBADCEDCDCDCDB				
Cevaplarınız		AbceebDabcaCaaacBeca ed b abe				

	S	D	Y	B%
<b>Matematik-1</b>	30	4	23	13
Olayların gerçekleşme sayısını toplama ve çarpma yöntemlerini kullanarak hesaplar.	2	1	1	50
n çeşit nesne ile oluşturulabilecek r li dizilişlerin (permütasyonların) kaç farklı şekilde yapılabileceğini hesaplar.	16	1	13	6
Sınırlı sayıda tekrarlayan nesnelerin dizilişlerini (permütasyonlarını) açıklayarak problemler çözer.	7	2	5	29
n elemanlı bir kümenin r tane elemanının kaç farklı şekilde seçilebileceğini hesaplar.	3	0	3	0
Binom açılımını yapar.	2	0	1	0

	Soru	Doğru	Yanlış	Boş	Net	Başarı
Tarih-1	10	1	8	1	-1,00	% 0
Coğrafya-1	10	3	6	1	1,50	% 15
Felsefe	5	2	2	1	1,50	% 30
Din Kült. ve Ahl. Bil.	5	1	2	2	0,50	% 10
<b>TYT Sosyal</b>	30	7	18	5	2,50	% 8
Cevap Anahtarı	A	BDBADAADADEEBECACABCACBADCCDAD				
Cevaplarınız		dDad bceebdaBb AdbdCA dAc Ca a				

	S	D	Y	B%
<b>Tarih-1</b>	10	1	8	10
Anadolu daki ilk Türk siyasi teşekküllerinin birbirleriyle ve çevre devletlerle olan ilişkilerini uzlaşma ve çatışma bağla	2	1	1	50
Türklerin Anadolu da devletleşme sürecini etkileyen faktörleri açıklar.	5	0	4	0
Anadolu ya yapılan Türk göçlerinin sosyokültürel etkilerini analiz eder.	3	0	3	0
<b>Coğrafya-1</b>	10	3	6	30
Dünya nın tektonik oluşumunu açıklar.	3	1	2	33
Jeolojik zamanların özelliklerini tektonik olaylarla ilişkilendirerek açıklar.	2	0	1	0
İç kuvvetleri; yer şekillerinin oluşum sürecine etkileri açısından açıklar.	5	2	3	40
<b>Felsefe</b>	5	2	2	40
Felsefenin anlamını açıklar.	2	1	0	50
Felsefi düşüncenin özelliklerini açıklar.	2	0	2	0
Felsefenin insan ve toplum hayatı üzerindeki rolünü örneklerle açıklar.	1	1	0	100
<b>Din Kült. ve Ahl. Bil.</b>	5	1	2	20
Allah inancının insan hayatındaki yeri ve önemini yorumlar.	1	0	0	0
Allah ın varlığı ve birliği konusunda akli ve nakli delilleri analiz eder.	1	1	0	100
İsim ve sıfatlarının yansımalarıyla Allah'ı tanıır.	1	0	1	0
İnsanın özelliklerini ayetlerle açıklar.	2	0	1	0

	Soru	Doğru	Yanlış	Boş	Net	Başarı
Fizik	10	3	6	1	1,50	% 15
Kimya	10	3	7	0	1,25	% 13
Biyoloji	10	2	7	1	0,25	% 3
<b>TYT Fen</b>	30	8	20	2	3,00	% 10
Cevap Anahtarı	A	ACECEBEBADCCBBDCEDEEBEDDCCDAEE				
Cevaplarınız		be ddabBADdCEcedbeEacceDCeee b				

	S	D	Y	B%
<b>Fizik</b>	10	3	6	30
Elektrik akımı, direnç ve potansiyel farkı kavramlarını açıklar.	1	0	1	0
Kati bir iletkenin direncinin bağlı olduğu değişkenleri analiz eder.	3	0	2	0
Elektrik Akımı, direnç ve potansiyel farkı arasındaki ilişkiyi analiz eder	6	3	3	50
<b>Kimya</b>	10	3	7	30
Kimyanın temel kanunlarını açıklar.	10	3	7	30
<b>Biyoloji</b>	10	2	7	20
Mitozu açıklar.	10	2	7	20

BATMAN / GERCÜŞ  
Gerçüş Anadolu Lisesi

10D - 606  
EDANUR ÖNER

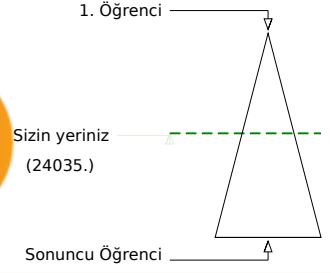
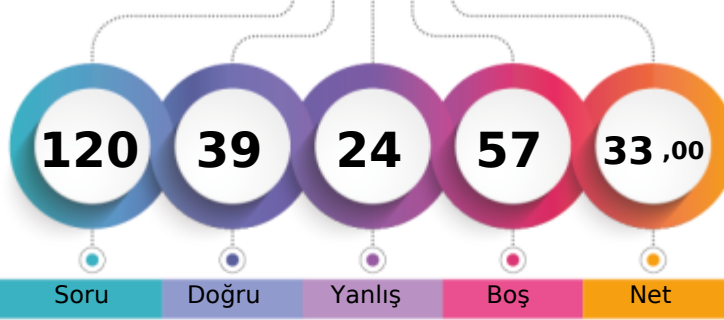

Şube	Kurum	İlçe	İl	Genel
Öğrenci Sıra No	2	23	23	25
Sınava Katılan Öğrenci Sayısı	19	139	139	154
				24035 % 47,27
				50844

Soru	Doğru	Yanlış	Boş	Net	Başarı
30	15	8	7	13,00	% 43
Cevap Anahtarı	B	EEADBCCDBDACBECEEBACBEBADABDCB			
Cevaplarınız	dE cB	DBDcdBECEbaC	aEBEBAB		

S	D	Y	B%
30	15	8	50
Türk edebiyatını dönemlere ayırır.	2	1	50
Türk Edebiyatının Dönemleri	7	4	57
Yazının gelişimini ve Türklerin kullandığı alfabeleri bilir.	4	1	25
Söz Öbeklerinde Anlam	1	1	100
ANLATIM BİÇİMLERİ VE DÜŞÜNCEYİ GELİŞTİRME YOLLARI	2	1	50
Türkçenin Tarihi Gelişimi	1	1	0
Hikâyeyi tanımlar ve hikâyenin unsurlarını belirler.	2	1	50
Dede Korkut Hikâyeleri	2	1	50
Edebiyatın Tarih ve Dinle İlişkisi	1	0	100
Hazırlıklı konuşmanın aşamalarını bilir.	1	1	100
FİLİMSİ (EYLEMSİ)	1	1	100
Noktalama İşaretleri	2	2	100
Yazım Kuralları	2	0	100
HİKÂYE	1	0	0

Soru	Doğru	Yanlış	Boş	Net	Başarı
30	2	2	26	1,50	% 5
Cevap Anahtarı	B	EDEBCCDEDECCBCEBBADCEDCDCBCCDBAC			
Cevaplarınız	b	A	C	b	

S	D	Y	B%
30	2	2	7
Matematik-1	16	1	2
n çeşit nesne ile oluşturulabilecek r li dizilişlerin (permütasyonların) kaç farklı şekilde yapılabileceğini hesaplar.	7	0	0
Sınırlı sayıda tekrarlayan nesnelerin dizilişlerini (permütasyonlarını) açıklayarak problemler çözer.	3	1	33
n elemanlı bir kümenin r tane elemanın kaç farklı şekilde seçilebileceğini hesaplar.	2	0	0
Binom açılımını yapar.	2	0	0
Olayların gerçekleşme sayısını toplama ve çarpma yöntemlerini kullanarak hesaplar.	2	0	0

Soru	Doğru	Yanlış	Boş	Net	Başarı
10	4	4	2	3,00	% 30
Tarih-1	10	7	3	6,25	% 63
Coğrafya-1	5	1	3	0,25	% 5
Felsefe	5	4	1	3,75	% 75
Din Kült. ve Ahl. Bil.	30	16	11	13,25	% 44
TYT Sosyal	B	BADAADADDBBECACABCEEBADACDADCC			
Cevap Anahtarı	dAeAbd	cB	dEdAbABCEEd	aAeaADCC	
Cevaplarınız					

S	D	Y	B%
10	4	4	40
Tarih-1	5	3	60
Türklerin Anadolu da devletleşme sürecini etkileyen faktörleri açıklar.	3	0	2
Anadolu ya yapılan Türk göçlerinin sosyokültürel etkilerini analiz eder.	2	1	50
Anadolu daki ilk Türk siyasi teşekküllerinin birbirleriyle ve çevre devletlerle olan ilişkilerini uzlaşma ve çatışma bağla	10	7	70
Coğrafya-1	3	2	67
Dünya nın tektonik oluşumunu açıklar.	2	1	50
Jeolojik zamanların özelliklerini tektonik olaylarla ilişkilendirerek açıklar.	5	4	80
İç kuvvetleri; yer şekillerinin oluşum sürecine etkileri açısından açıklar.	5	1	3
Felsefe	2	0	2
Felsefi düşüncenin özelliklerini açıklar.	1	0	0
Felsefenin insan ve toplum hayatı üzerindeki rolünü örneklerle açıklar.	2	1	50
Felsefenin anlamını açıklar.	5	4	80
Din Kült. ve Ahl. Bil.	1	0	1
İsim ve sıfatlarının yansımalarıyla Allah'ı tanıır.	2	2	100
İnsanın özelliklerini ayetlerle açıklar.	1	1	100
Allah inancının insan hayatındaki yeri ve önemini yorumlar.	1	1	100
Allah ın varlığı ve birliği konusunda akli ve nakli delilleri analiz eder.	1	1	100

Soru	Doğru	Yanlış	Boş	Net	Başarı
10	0	0	10	0,00	% 0
Fizik	10	0	0	10	0,00
Kimya	10	6	3	1	5,25
Biyoloji	30	6	3	21	5,25
TYT Fen	B	EECBEBADACEBDCDDDECCDDCCDAEEBE			
Cevap Anahtarı	DDCbbaE	c	E		
Cevaplarınız					

S	D	Y	B%
10	0	0	0
Fizik	6	0	0
Katı bir iletkenin direncinin bağlı olduğu değişkenleri analiz eder.	6	0	0
Elektrik Akımı, direnç ve potansiyel farkı arasındaki ilişkiyi analiz eder	1	0	0
Elektrik akımı, direnç ve potansiyel farkı kavramlarını açıklar.	10	0	0
Kimya	10	0	0
Kimyanın temel kanunlarını açıklar.	10	0	0
Biyoloji	10	6	3
Mitozu açıklar.	10	6	3

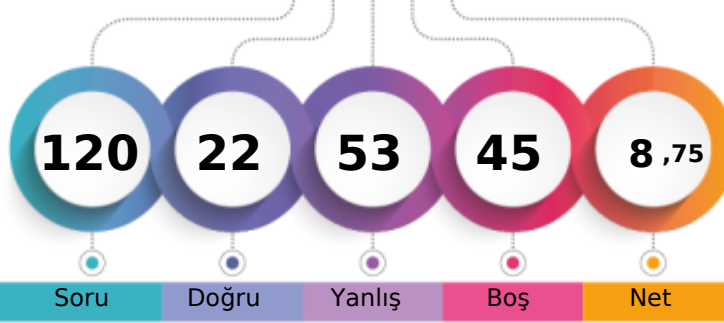

130,363 %

BATMAN / GERCÜŞ  
Gerçüş Anadolu Lisesi10D - 602  
ELİF KARDAŞ

1. Öğrenci

Sizin yeriniz  
(43480.)

Sonuncu Öğrenci

Soru

Doğru

Yanlış

Boş

Net

Şube

Kurum

İlçe

İl

Genel

Öğrenci Sıra No

13

111

111

119

43480 % 85,52

Sınava Katılan Öğrenci Sayısı

19

139

139

154

50844

	Soru	Doğru	Yanlış	Boş	Net	Başarı
<b>TYT Türkçe</b>	30	10	11	9	7,25	% 24
Cevap Anahtarı	A	CBEEADBCDBDACBECEEBCEBEBDABD				
Cevaplarınız		b E cBea BccdaEC aCAC Baa B				

	S	D	Y	B%
<b>Türkçe</b>	30	10	11	33
HİKÂYE	1	0	1	0
Türk Edebiyatının Dönemleri	4	1	2	25
Türk edebiyatını dönemlere ayırır.	2	1	0	50
Yazının gelişimini ve Türklerin kullandığı alfabeleri bilir.	7	5	1	71
Söz Öbeklerinde Anlam	1	0	0	0
ANLATIM BİÇİMLERİ VE DÜŞÜNCEYİ GELİŞTİRME YOLLARI	2	0	2	0
Türkçenin Tarihi Gelişimi	1	0	1	0
Hikâyeyi tanımlar ve hikâyenin unsurlarını belirler.	2	1	1	50
Dede Korkut Hikâyeleri	2	0	0	0
Edebiyatın Tarih ve Dinle İlişkisi	1	0	1	0
Hazirlikli konuşmanın aşamalarını bilir.	1	0	1	0
FİLİMLİ (EYLEMSİ)	1	1	0	100
Noktalama İşaretleri	2	0	1	0
Yazım Kuralları	2	0	1	0

	Soru	Doğru	Yanlış	Boş	Net	Başarı
<b>TYT Matematik</b>	30	2	13	15	-1,25	% 0
Cevap Anahtarı	A	ACEBDCDEDECCBCEBBADCEDCDCDCDB				
Cevaplarınız		b b db c ae B bb d b Cae				

	S	D	Y	B%
<b>Matematik-1</b>	30	2	13	7
Olayların gerçekleşme sayısını toplama ve çarpma yöntemlerini kullanarak hesaplar.	2	0	1	0
n çeşit nesne ile oluşturulabilecek r li dizilişlerin (permütasyonların) kaç farklı şekilde yapılabileceğini hesaplar.	16	1	8	6
Sınırlı sayıda tekrarlayan nesnelerin dizilişlerini (permütasyonlarını) açıklayarak problemler çözer.	7	1	1	14
n elemanlı bir kümenin r tane elemanının kaç farklı şekilde seçilebileceğini hesaplar.	3	0	2	0
Binom açılımını yapar.	2	0	1	0

	Soru	Doğru	Yanlış	Boş	Net	Başarı
Tarih-1	10	3	5	2	1,75	% 18
Coğrafya-1	10	1	4	5	0,00	% 0
Felsefe	5	2	2	1	1,50	% 30
Din Kült. ve Ahl. Bil.	5	1	3	1	0,25	% 5
<b>TYT Sosyal</b>	30	7	14	9	3,50	% 12
Cevap Anahtarı	A	BDBADAADADEBECEACABCACBADCCDAD				
Cevaplarınız		BaeAee D c Ec dc e A BbaDaD e				

	S	D	Y	B%
<b>Tarih-1</b>	10	3	5	30
Anadolu daki ilk Türk siyasi teşekküllerinin birbirleriyle ve çevre devletlerle olan ilişkilerini uzlaşma ve çatışma bağla	2	1	1	50
Türklerin Anadolu da devletleşme sürecini etkileyen faktörleri açıklar.	5	2	3	40
Anadolu ya yapılan Türk göçlerinin sosyokültürel etkilerini analiz eder.	3	0	1	0
<b>Coğrafya-1</b>	10	1	4	10
Dünya nın tektonik oluşumunu açıklar.	3	1	1	33
Jeolojik zamanların özelliklerini tektonik olaylarla ilişkilendirerek açıklar.	2	0	1	0
İç kuvvetleri; yer şekillerinin oluşum sürecine etkileri açısından açıklar.	5	0	2	0
<b>Felsefe</b>	5	2	2	40
Felsefenin anlamını açıklar.	2	1	0	50
Felsefi düşüncenin özelliklerini açıklar.	2	1	1	50
Felsefenin insan ve toplum hayatı üzerindeki rolünü örneklerle açıklar.	1	0	1	0
<b>Din Kült. ve Ahl. Bil.</b>	5	1	3	20
Allah inancının insan hayatındaki yeri ve önemini yorumlar.	1	0	1	0
Allah ın varlığı ve birliği konusunda akli ve nakli delilleri analiz eder.	1	0	1	0
İsim ve sıfatlarının yansımalarıyla Allah'ı tanıır.	1	1	0	100
İnsanın özelliklerini ayetlerle açıklar.	2	0	1	0

	Soru	Doğru	Yanlış	Boş	Net	Başarı
Fizik	10	1	4	5	0,00	% 0
Kimya	10	1	3	6	0,25	% 3
Biyoloji	10	1	8	1	-1,00	% 0
<b>TYT Fen</b>	30	3	15	12	-0,75	% 0
Cevap Anahtarı	A	ACECEBEBADCCBEBDCDEEBEDDCCDAEE				
Cevaplarınız		eE e cb ebd C cEacddeeb				

	S	D	Y	B%
<b>Fizik</b>	10	1	4	10
Elektrik akımı, direnç ve potansiyel farkı kavramlarını açıklar.	1	0	0	0
Kati bir iletkenin direncinin bağlı olduğu değişkenleri analiz eder.	3	1	2	33
Elektrik Akımı, direnç ve potansiyel farkı arasındaki ilişkiyi analiz eder	6	0	2	0
<b>Kimya</b>	10	1	3	10
Kimyanın temel kanunlarını açıklar.	10	1	3	10
<b>Biyoloji</b>	10	1	8	10
Mitozu açıklar.	10	1	8	10



112,350 % 91,95

BATMAN / GERCÜŞ  
Gerçüş Anadolu Lisesi

10D - 633  
ELİF NUR YILDIZ

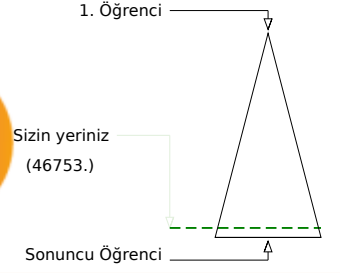
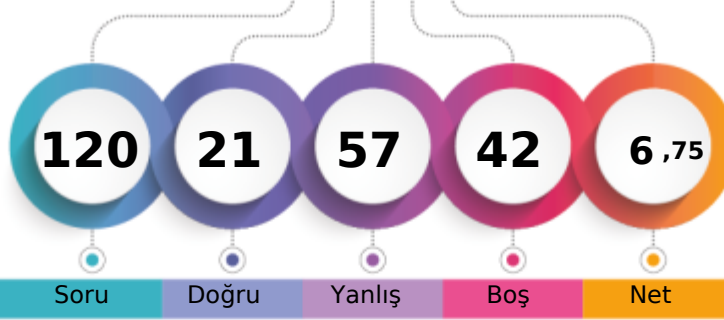

Soru Doğru Yanlış Boş Net

Şube Kurum İlçe İl Genel

Öğrenci Sıra No 15 128 128 138 46753 % 91,95

Sınava Katılan Öğrenci Sayısı 19 139 139 154 50844

	Soru	Doğru	Yanlış	Boş	Net	Başarı
<b>TYT Türkçe</b>	30	7	21	2	1,75	% 6
Cevap Anahtarı	A	CBEEADBCCDBDACBECEEBCEBEBEDABD				
Cevaplarınız		bBacDceaacBeca a EEdCeCEedcecc				

	S	D	Y	B%
<b>Türkçe</b>	30	7	21	23
HİKÂYE	1	0	1	0
Türk Edebiyatının Dönemleri	4	2	2	50
Türk edebiyatını dönemlere ayırır.	2	0	1	0
	7	1	6	14
Yazının gelişimini ve Türklerin kullandığı alfabeleri bilir.	1	0	1	0
Söz Öbeklerinde Anlam	2	0	2	0
ANLATIM BİÇİMLERİ VE DÜŞÜNCEYİ GELİŞTİRME YOLLARI	1	0	1	0
Türkçenin Tarihi Gelişimi	2	0	1	0
Hikâyeyi tanımlar ve hikâyenin unsurlarını belirler.	2	2	0	100
Dede Korkut Hikâyeleri	1	0	1	0
Edebiyatın Tarih ve Dinle İlişkisi	1	1	0	100
Hazirlikli konuşmanın aşamalarını bilir.	1	1	0	100
FİLİMSİ (EYLEMSİ)	1	0	1	0
Noktalama İşaretleri	2	0	2	0
Yazım Kuralları	2	0	2	0

	Soru	Doğru	Yanlış	Boş	Net	Başarı
<b>TYT Matematik</b>	30	0	7	23	-1,75	% 0
Cevap Anahtarı	A	ACEDBCDEDECCBCEBBADCEDCDCDCDB				
Cevaplarınız		bab ba ea				

	S	D	Y	B%
<b>Matematik-1</b>	30	0	7	0
Olayların gerçekleşme sayısını toplama ve çarpma yöntemlerini kullanarak hesaplar.	2	0	2	0
n çeşit nesne ile oluşturulabilecek r li dizilişlerin (permütasyonların) kaç farklı şekilde yapılabileceğini hesaplar.	16	0	5	0
Sınırlı sayıda tekrarlayan nesnelerin dizilişlerini (permütasyonlarını) açıklayarak problemler çözer.	7	0	0	0
n elemanlı bir kümenin r tane elemanının kaç farklı şekilde seçilebileceğini hesaplar.	3	0	0	0
Binom açılımını yapar.	2	0	0	0

	Soru	Doğru	Yanlış	Boş	Net	Başarı
Tarih-1	10	2	6	2	0,50	% 5
Coğrafya-1	10	2	6	2	0,50	% 5
Felsefe	5	2	2	1	1,50	% 30
Din Kült. ve Ahl. Bil.	5	1	3	1	0,25	% 5
<b>TYT Sosyal</b>	30	7	17	6	2,75	% 9
Cevap Anahtarı	A	BDBADAADADEBECEACABCACBADCCDAD				
Cevaplarınız		eec D dDdcE cdc AedAad DbCbe				

	S	D	Y	B%
<b>Tarih-1</b>	10	2	6	20
Anadolu daki ilk Türk siyasi teşekküllerinin birbirleriyle ve çevre devletlerle olan ilişkilerini uzlaşma ve çatışma bağla	2	0	2	0
Türklerin Anadolu da devletleşme sürecini etkileyen faktörleri açıklar.	5	2	1	40
Anadolu ya yapılan Türk göçlerinin sosyokültürel etkilerini analiz eder.	3	0	3	0
<b>Coğrafya-1</b>	10	2	6	20
Dünya nın tektonik oluşumunu açıklar.	3	1	1	33
Jeolojik zamanların özelliklerini tektonik olaylarla ilişkilendirerek açıklar.	2	0	2	0
İç kuvvetleri; yer şekillerinin oluşum sürecine etkileri açısından açıklar.	5	1	3	20
<b>Felsefe</b>	5	2	2	40
Felsefenin anlamını açıklar.	2	1	1	50
Felsefi düşüncenin özelliklerini açıklar.	2	1	1	50
Felsefenin insan ve toplum hayatı üzerindeki rolünü örneklerle açıklar.	1	0	0	0
<b>Din Kült. ve Ahl. Bil.</b>	5	1	3	20
Allah inancının insan hayatındaki yeri ve önemini yorumlar.	1	0	1	0
Allah ın varlığı ve birliği konusunda akli ve nakli delilleri analiz eder.	1	1	0	100
İsim ve sıfatlarının yansımalarıyla Allah'ı tanıır.	1	0	1	0
İnsanın özelliklerini ayetlerle açıklar.	2	0	1	0

	Soru	Doğru	Yanlış	Boş	Net	Başarı
Fizik	10	1	3	6	0,25	% 3
Kimya	10	1	5	4	-0,25	% 0
Biyoloji	10	5	4	1	4,00	% 40
<b>TYT Fen</b>	30	7	12	11	4,00	% 13
Cevap Anahtarı	A	ACECEBEBADCCBEBDCDEEBEDDCCDAEE				
Cevaplarınız		e aa A Cba ec d dEcDCC Adb				

	S	D	Y	B%
<b>Fizik</b>	10	1	3	10
Elektrik akımı, direnç ve potansiyel farkı kavramlarını açıklar.	1	0	0	0
Kati bir iletkenin direncinin bağlı olduğu değişkenleri analiz eder.	3	0	2	0
Elektrik Akımı, direnç ve potansiyel farkı arasındaki ilişkileri analiz eder	6	1	1	17
<b>Kimya</b>	10	1	5	10
Kimyanın temel kanunlarını açıklar.	10	1	5	10
<b>Biyoloji</b>	10	5	4	50
Mitozu açıklar.	10	5	4	50



BATMAN / GERCÜŞ  
Gerçüş Anadolu Lisesi

10D - 363  
EMİRHAN KIRŞAN

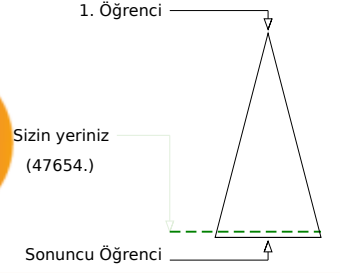
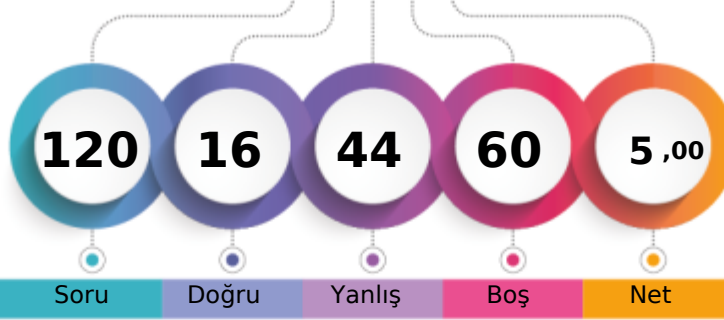

Soru Doğru Yanlış Boş Net

Şube Kurum İlçe İl Genel

Öğrenci Sıra No 16 132 132 142 47654 % 93,73

Sınava Katılan Öğrenci Sayısı 19 139 139 154 50844

		Soru	Doğru	Yanlış	Boş	Net	Başarı
<b>TYT Türkçe</b>		30	4	13	13	0,75	% 3
Cevap Anahtarı	B	EEADBCCDBDACBECEEBACBEBDABDCB					
Cevaplarınız		dab e acBc dd eEcaC aB					

	S	D	Y	B%
<b>Türkçe</b>	30	4	13	13
Türk edebiyatını dönemlere ayırır.	2	0	2	0
Türk Edebiyatının Dönemleri	7	0	3	0
Yazının gelişimini ve Türklerin kullandığı alfabeleri bilir.	4	1	1	25
Söz Öbeklerinde Anlam	1	0	1	0
ANLATIM BİÇİMLERİ VE DÜŞÜNCEYİ GELİŞTİRME YOLLARI	2	0	1	0
Türkçenin Tarihi Gelişimi	1	0	1	0
Hikâyeyi tanımlar ve hikâyenin unsurlarını belirler.	2	1	1	50
Dede Korkut Hikâyeleri	1	0	1	0
Edebiyatın Tarih ve Dinle İlişkisi	1	1	0	100
Hazırlıklı konuşmanın aşamalarını bilir.	1	0	1	0
FİLİMSİ (EYLEMSİ)	1	1	0	100
Noktalama İşaretleri	2	0	0	0
Yazım Kuralları	2	0	0	0
HİKÂYE	1	0	0	0

		Soru	Doğru	Yanlış	Boş	Net	Başarı
<b>TYT Matematik</b>		30	1	13	16	-2,25	% 0
Cevap Anahtarı	B	EDBCDDEDECCEBCEBBADCEDCDCCDBAC					
Cevaplarınız		bea c a Ba c e baabb					

	S	D	Y	B%
<b>Matematik-1</b>	30	1	13	3
n çeşit nesne ile oluşturulabilecek r li dizilişlerin (permütasyonların) kaç farklı şekilde yapılabileceğini hesaplar.	16	0	9	0
Sınırlı sayıda tekrarlayan nesnelerin dizilişlerini (permütasyonlarını) açıklayarak problemler çözer.	7	1	2	14
n elemanlı bir kümenin r tane elemanın kaç farklı şekilde seçilebileceğini hesaplar.	3	0	0	0
Binom açılımını yapar.	2	0	0	0
Olayların gerçekleşme sayısını toplama ve çarpma yöntemlerini kullanarak hesaplar.	2	0	2	0

	Soru	Doğru	Yanlış	Boş	Net	Başarı	
Tarih-1	10	2	1	7	1,75	% 18	
Coğrafya-1	10	1	5	4	-0,25	% 0	
Felsefe	5	0	2	3	-0,50	% 0	
Din Kült. ve Ahl. Bil.	5	0	0	5	0,00	% 0	
<b>TYT Sosyal</b>	30	3	8	19	1,00	% 3	
Cevap Anahtarı	B	BADAADADDBECACABCEEBADACDADCC					
Cevaplarınız		A b B ee cbbE ee					

	S	D	Y	B%
<b>Tarih-1</b>	10	2	1	20
Türklerin Anadolu da devletleşme sürecini etkileyen faktörleri açıklar.	5	0	0	0
Anadolu ya yapılan Türk göçlerinin sosyokültürel etkilerini analiz eder.	3	1	1	33
Anadolu daki ilk Türk siyasi teşekküllerinin birbirleriyle ve çevre devletlerle olan ilişkilerini uzlaşma ve çatışma bağla	2	1	0	50
<b>Coğrafya-1</b>	10	1	5	10
Dünya nın tektonik oluşumunu açıklar.	3	1	1	33
Jeolojik zamanların özelliklerini tektonik olaylarla ilişkilendirerek açıklar.	2	0	1	0
İç kuvvetleri; yer şekillerinin oluşum sürecine etkileri açısından açıklar.	5	0	3	0
<b>Felsefe</b>	5	0	2	0
Felsefi düşüncenin özelliklerini açıklar.	2	0	1	0
Felsefenin insan ve toplum hayatı üzerindeki rolünü örneklerle açıklar.	1	0	1	0
Felsefenin anlamını açıklar.	2	0	0	0
<b>Din Kült. ve Ahl. Bil.</b>	5	0	0	0
İsim ve sıfatlarının yansımalarıyla Allah'ı tanıır.	1	0	0	0
İnsanın özelliklerini ayetlerle açıklar.	2	0	0	0
Allah inancının insan hayatındaki yeri ve önemini yorumlar.	1	0	0	0
Allah ın varlığı ve birliği konusunda aklı ve nakli delilleri analiz eder.	1	0	0	0

	Soru	Doğru	Yanlış	Boş	Net	Başarı	
Fizik	10	4	4	2	3,00	% 30	
Kimya	10	0	2	8	-0,50	% 0	
Biyoloji	10	4	4	2	3,00	% 30	
<b>TYT Fen</b>	30	8	10	12	5,50	% 18	
Cevap Anahtarı	B	EECEBEBADACEBDCDDEECDDCCDAEEBE					
Cevaplarınız		deEBbbAC e b bCeAaaBE					

	S	D	Y	B%
<b>Fizik</b>	10	4	4	40
Kati bir iletkenin direncinin bağlı olduğu değişkenleri analiz eder.	3	1	1	33
Elektrik Akımı, direnç ve potansiyel farkı arasındaki ilişkiyi analiz eder	6	2	3	33
Elektrik akımı, direnç ve potansiyel farkı kavramlarını açıklar.	1	1	0	100
<b>Kimya</b>	10	0	2	0
Kimyanın temel kanunlarını açıklar.	10	0	2	0
<b>Biyoloji</b>	10	4	4	40
Mitozu açıklar.	10	4	4	40



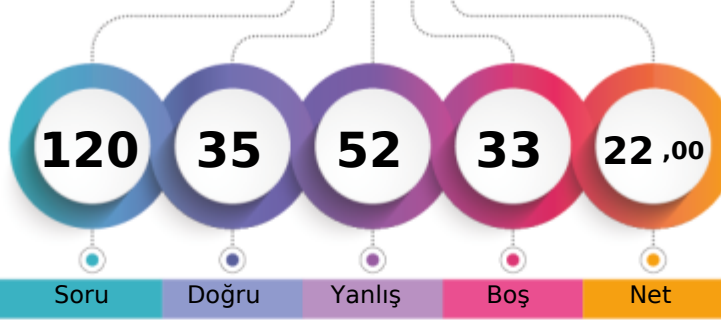

1. Öğrenci

Sizin yeriniz  
(37415.)

Sonuncu Öğrenci

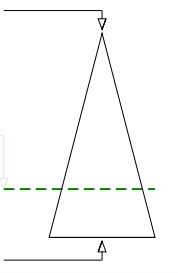

Soru

Doğru

Yanlış

Boş

Net

Şube

Kurum

İlçe

İl

Genel

Öğrenci Sıra No

6

75

75

82

37415 % 73,59

Sınava Katılan Öğrenci Sayısı

19

139

139

154

50844

		Soru	Doğru	Yanlış	Boş	Net	Başarı
<b>TYT Türkçe</b>		30	10	18	2	5,50	% 18
Cevap Anahtarı	B	EEADBCCDBDACBECEEEBCACEBEDABDCB					
Cevaplarınız		dcAcaedDBDAeBEeEadCdC adab eec					

		S	D	Y	B%
<b>Türkçe</b>		30	10	18	33
Türk edebiyatını dönemlere ayırır.		2	0	2	0
Türk Edebiyatının Dönemleri		7	3	3	43
Yazının gelişimini ve Türklerin kullandığı alfabeleri bilir.		4	1	3	25
Söz Öbeklerinde Anlam		1	1	0	100
ANLATIM BİÇİMLERİ VE DÜŞÜNCEYİ GELİŞTİRME YOLLARI		2	2	0	100
Türkçenin Tarihi Gelişimi		1	0	1	0
Hikâyeyi tanımlar ve hikâyenin unsurlarını belirler.		2	1	1	50
Dede Korkut Hikâyeleri		2	1	1	50
Edebiyatın Tarih ve Dinle İlişkisi		1	0	1	0
Hazırlıklı konuşmanın aşamalarını bilir.		1	0	0	0
FİLİMSİ (EYLEMSİ)		1	0	1	0
Noktalama İşaretleri		2	0	2	0
Yazım Kuralları		2	0	2	0
HIKÂYE		1	0	1	0

		Soru	Doğru	Yanlış	Boş	Net	Başarı
<b>TYT Matematik</b>		30	1	9	20	-1,25	% 0
Cevap Anahtarı	B	EDBCDDEDECCEBCEBADCEDCDCCDBAC					
Cevaplarınız		aadaebdaaC					

		S	D	Y	B%
<b>Matematik-1</b>		30	1	9	3
n çeşit nesne ile oluşturulabilecek r li dizilişlerin (permütasyonların) kaç farklı şekilde yapılabileceğini hesaplar.		16	0	9	0
Sınırlı sayıda tekrarlayan nesnelerin dizilişlerini (permütasyonlarını) açıklayarak problemler çözer.		7	1	0	14
n elemanlı bir kümenin r tane elemanının kaç farklı şekilde seçilebileceğini hesaplar.		3	0	0	0
Binom açılımını yapar.		2	0	0	0
Olayların gerçekleşme sayısını toplama ve çarpma yöntemlerini kullanarak hesaplar.		2	0	0	0

		Soru	Doğru	Yanlış	Boş	Net	Başarı
Tarih-1		10	7	3	0	6,25	% 63
Coğrafya-1		10	4	6	0	2,50	% 25
Felsefe		5	2	2	1	1,50	% 30
Din Kült. ve Ahl. Bil.		5	2	3	0	1,25	% 25
<b>TYT Sosyal</b>		30	15	14	1	11,50	% 38
Cevap Anahtarı	B	BADAADADBDBECACABCEEBADACDADCC					
Cevaplarınız		BADdADbaBDaECedABaadBbbA bADea					

		S	D	Y	B%
<b>Tarih-1</b>		10	7	3	70
Türklerin Anadolu da devletleşme sürecini etkileyen faktörleri açıklar.		5	4	1	80
Anadolu ya yapılan Türk göçlerinin sosyokültürel etkilerini analiz eder.		3	1	2	33
Anadolu daki ilk Türk siyasi teşekküllerinin birbirleriyle ve çevre devletlerle olan ilişkilerini uzlaşma ve çarpışma bağla		2	2	0	100
<b>Coğrafya-1</b>		10	4	6	40
Dünya nın tektonik oluşumunu açıklar.		3	0	3	0
Jeolojik zamanların özelliklerini tektonik olaylarla ilişkilendirerek açıklar.		2	2	0	100
İç kuvvetleri; yer şekillerinin oluşum sürecine etkileri açısından açıklar.		5	2	3	40
<b>Felsefe</b>		5	2	2	40
Felsefi düşüncenin özelliklerini açıklar.		2	1	1	50
Felsefenin insan ve toplum hayatı üzerindeki rolünü örneklerle açıklar.		1	0	1	0
Felsefenin anlamını açıklar.		2	1	0	50
<b>Din Kült. ve Ahl. Bil.</b>		5	2	3	40
İsim ve sıfatlarının yansımalarıyla Allah'ı tanıır.		1	0	1	0
İnsanın özelliklerini ayetlerle açıklar.		2	2	0	100
Allah inancının insan hayatındaki yeri ve önemini yorumlar.		1	0	1	0
Allah in varlığı ve birliği konusunda aklı ve nakli delilleri analiz eder.		1	0	1	0

		Soru	Doğru	Yanlış	Boş	Net	Başarı
Fizik		10	5	5	0	3,75	% 38
Kimya		10	0	0	10	0,00	% 0
Biyoloji		10	4	6	0	2,50	% 25
<b>TYT Fen</b>		30	9	11	10	6,25	% 21
Cevap Anahtarı	B	EECEBEBADACEBDCDDEECDDCCDAEEBE					
Cevaplarınız		bcdceBAeAC DabbbceEde					

		S	D	Y	B%
<b>Fizik</b>		10	5	5	50
Kati bir iletkenin direncinin bağlı olduğu değişkenleri analiz eder.		3	1	2	33
Elektrik Akımı, direnç ve potansiyel farkı arasındaki ilişkiyi analiz eder		6	3	3	50
Elektrik akımı, direnç ve potansiyel farkı kavramlarını açıklar.		1	1	0	100
<b>Kimya</b>		10	0	0	0
Kimyanın temel kanunlarını açıklar.		10	0	0	0
<b>Biyoloji</b>		10	4	6	40
Mitozu açıklar.		10	4	6	40

BATMAN / GERCÜŞ  
Gerçüş Anadolu Lisesi

10D - 614  
EZEL ÖZSUNAR

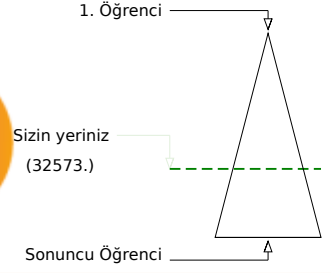
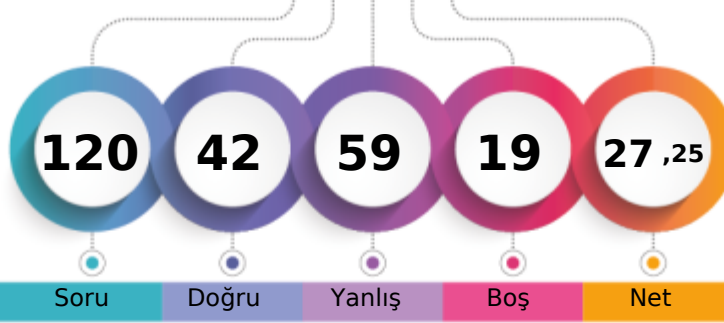

Şube	Kurum	İlçe	İl	Genel
Öğrenci Sıra No	4	50	50	32573 % 64,06
Sınava Katılan Öğrenci Sayısı	19	139	139	154 50844

	Soru	Doğru	Yanlış	Boş	Net	Başarı
<b>TYT Türkçe</b>	<b>30</b>	<b>13</b>	<b>17</b>	<b>0</b>	<b>8,75</b>	<b>% 29</b>
Cevap Anahtarı	B	EEADBCCDBDACBECEEEBCACEBEDABDCB				
Cevaplarınız		dEAeeebDBacCdEeEcBCbCbDdDedceB				

	S	D	Y	B%
<b>Türkçe</b>	<b>30</b>	<b>13</b>	<b>17</b>	<b>43</b>
Türk edebiyatını dönemlere ayırır.	2	0	2	0
Türk Edebiyatının Dönemleri	7	4	3	57
Yazının gelişimini ve Türklerin kullandığı alfabeleri bilir.	4	2	2	50
Söz Öbeklerinde Anlam	1	1	0	100
ANLATIM BİÇİMLERİ VE DÜŞÜNCEYİ GELİŞTİRME YOLLARI	2	0	2	0
Türkçenin Tarihi Gelişimi	1	1	0	100
Hikâyeyi tanımlar ve hikâyenin unsurlarını belirler.	2	0	2	0
Dede Korkut Hikâyeleri	2	1	1	50
Edebiyatın Tarih ve Dinle İlişkisi	1	1	0	100
Hazırlıklı konuşmanın aşamalarını bilir.	1	0	1	0
FİLİMSİ (EYLEMSİ)	1	1	0	100
Noktalama İşaretleri	2	0	2	0
Yazım Kuralları	2	1	1	50
HİKÂYE	1	0	1	0

	Soru	Doğru	Yanlış	Boş	Net	Başarı
<b>TYT Matematik</b>	<b>30</b>	<b>1</b>	<b>10</b>	<b>19</b>	<b>-1,50</b>	<b>% 0</b>
Cevap Anahtarı	B	EDBCDDEDECCEBCEBADCEDCDCCDBAC				
Cevaplarınız		ccdee dC ca b a				

	S	D	Y	B%
<b>Matematik-1</b>	<b>30</b>	<b>1</b>	<b>10</b>	<b>3</b>
n çeşit nesne ile oluşturulabilecek r li dizilişlerin (permütasyonların) kaç farklı şekilde yapılabileceğini hesaplar.	16	0	8	0
Sınırlı sayıda tekrarlayan nesnelerin dizilişlerini (permütasyonlarını) açıklayarak problemler çözer.	7	1	2	14
n elemanlı bir kümenin r tane elemanının kaç farklı şekilde seçilebileceğini hesaplar.	3	0	0	0
Binom açılımını yapar.	2	0	0	0
Olayların gerçekleşme sayısını toplama ve çarpma yöntemlerini kullanarak hesaplar.	2	0	0	0

	Soru	Doğru	Yanlış	Boş	Net	Başarı
Tarih-1	10	4	6	0	2,50	% 25
Coğrafya-1	10	6	4	0	5,00	% 50
Felsefe	5	1	4	0	0,00	% 0
Din Kült. ve Ahl. Bil.	5	4	1	0	3,75	% 75
<b>TYT Sosyal</b>	<b>30</b>	<b>15</b>	<b>15</b>	<b>0</b>	<b>11,25</b>	<b>% 38</b>
Cevap Anahtarı	B	BADAADADDBECACABCEEBADACDADCC				
Cevaplarınız		BbDdeDeaBaBddACAeCdEBeadbaADCC				

	S	D	Y	B%
<b>Tarih-1</b>	<b>10</b>	<b>4</b>	<b>6</b>	<b>40</b>
Türklerin Anadolu da devletleşme sürecini etkileyen faktörleri açıklar.	5	3	2	60
Anadolu ya yapılan Türk göçlerinin sosyokültürel etkilerini analiz eder.	3	0	3	0
Anadolu daki ilk Türk siyasi teşekküllerinin birbirleriyle ve çevre devletlerle olan ilişkilerini uzlaşma ve çarpışma bağla	2	1	1	50
<b>Coğrafya-1</b>	<b>10</b>	<b>6</b>	<b>4</b>	<b>60</b>
Dünya nın tektonik oluşumunu açıklar.	3	2	1	67
Jeolojik zamanların özelliklerini tektonik olaylarla ilişkilendirerek açıklar.	2	0	2	0
İç kuvvetleri; yer şekillerinin oluşum sürecine etkileri açısından açıklar.	5	4	1	80
<b>Felsefe</b>	<b>5</b>	<b>1</b>	<b>4</b>	<b>20</b>
Felsefi düşüncenin özelliklerini açıklar.	2	1	1	50
Felsefenin insan ve toplum hayatı üzerindeki rolünü örneklerle açıklar.	1	0	1	0
Felsefenin anlamını açıklar.	2	0	2	0
<b>Din Kült. ve Ahl. Bil.</b>	<b>5</b>	<b>4</b>	<b>1</b>	<b>80</b>
İsim ve sıfatlarının yansımalarıyla Allah'ı tanıır.	1	0	1	0
İnsanın özelliklerini ayetlerle açıklar.	2	2	0	100
Allah inancının insan hayatındaki yeri ve önemini yorumlar.	1	1	0	100
Allah ın varlığı ve birliği konusunda akli ve nakli delilleri analiz eder.	1	1	0	100

	Soru	Doğru	Yanlış	Boş	Net	Başarı
Fizik	10	3	7	0	1,25	% 13
Kimya	10	6	4	0	5,00	% 50
Biyoloji	10	4	6	0	2,50	% 25
<b>TYT Fen</b>	<b>30</b>	<b>13</b>	<b>17</b>	<b>0</b>	<b>8,75</b>	<b>% 29</b>
Cevap Anahtarı	B	EECEBEBADACEBDCDDEECDDCCDAEEBE				
Cevaplarınız		bbdeEBbbeCccDdDDeCCbaCCbbabBE				

	S	D	Y	B%
<b>Fizik</b>	<b>10</b>	<b>3</b>	<b>7</b>	<b>30</b>
Kati bir iletkenin direncinin bağlı olduğu değişkenleri analiz eder.	3	1	2	33
Elektrik Akımı, direnç ve potansiyel farkı arasındaki ilişkiyi analiz eder	6	2	4	33
Elektrik akımı, direnç ve potansiyel farkı kavramlarını açıklar.	1	0	1	0
<b>Kimya</b>	<b>10</b>	<b>6</b>	<b>4</b>	<b>60</b>
Kimyanın temel kanunlarını açıklar.	10	6	4	60
<b>Biyoloji</b>	<b>10</b>	<b>4</b>	<b>6</b>	<b>40</b>
Mitozu açıklar.	10	4	6	40

BATMAN / GERCÜŞ  
Gerçüş Anadolu Lisesi

10D - 377  
FEYZİKORKUT

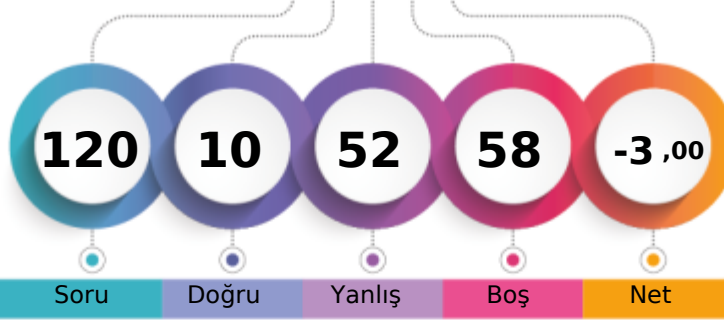

1. Öğrenci

Sizin yeriniz  
(48388.)

Sonuncu Öğrenci

Soru

Doğru

Yanlış

Boş

Net

Şube

Kurum

İlçe

İl

Genel

Öğrenci Sıra No

18

137

137

149

48388 % 95,17

Sınava Katılan Öğrenci Sayısı

19

139

139

154

50844

		Soru	Doğru	Yanlış	Boş	Net	Başarı
<b>TYT Türkçe</b>		30	4	12	14	1,00	% 3
Cevap Anahtarı	A	CBEEADBCDBDACBECEEBCEBEBEDABD					
Cevaplarınız		ecEecB eaB B cc ee d c					

		S	D	Y	B%
<b>Türkçe</b>		30	4	12	13
HİKÂYE		1	0	0	0
Türk Edebiyatının Dönemleri		4	1	2	25
Türk edebiyatını dönemlere ayırır.		2	0	1	0
		7	2	3	29
Yazının gelişimini ve Türklerin kullandığı alfabeleri bilir.		1	0	1	0
Söz Öbeklerinde Anlam		2	0	0	0
ANLATIM BİÇİMLERİ VE DÜŞÜNCEYİ GELİŞTİRME YOLLARI		1	0	0	0
Türkçenin Tarihi Gelişimi		2	1	1	50
Hikâyeyi tanımlar ve hikâyenin unsurlarını belirler.		2	0	2	0
Dede Korkut Hikâyeleri		1	0	0	0
Edebiyatın Tarih ve Dinle İlişkisi		1	0	1	0
Hazirlikli konuşmanın aşamalarını bilir.		1	0	0	0
FİLİMSİ (EYLEMSİ)		1	0	0	0
Noktalama İşaretleri		2	0	1	0
Yazım Kuralları		2	0	0	0

		Soru	Doğru	Yanlış	Boş	Net	Başarı
<b>TYT Matematik</b>		30	1	14	15	-2,50	% 0
Cevap Anahtarı	A	ACEBDCDEDECCBCEBBADCEDCDCDCDB					
Cevaplarınız		bacaaab e aE a a aa					

		S	D	Y	B%
<b>Matematik-1</b>		30	1	14	3
Olayların gerçekleşme sayısını toplama ve çarpma yöntemlerini kullanarak hesaplar.		2	0	2	0
n çeşit nesne ile oluşturulabilecek r li dizilişlerin (permütasyonların) kaç farklı şekilde yapılabileceğini hesaplar.		16	0	10	0
Sınırlı sayıda tekrarlayan nesnelerin dizilişlerini (permütasyonlarını) açıklayarak problemler çözer.		7	1	1	14
n elemanlı bir kümenin r tane elemanının kaç farklı şekilde seçilebileceğini hesaplar.		3	0	1	0
Binom açılımını yapar.		2	0	0	0

		Soru	Doğru	Yanlış	Boş	Net	Başarı
Tarih-1		10	0	5	5	-1,25	% 0
Coğrafya-1		10	2	4	4	1,00	% 10
Felsefe		5	0	1	4	-0,25	% 0
Din Kült. ve Ahl. Bil.		5	0	3	2	-0,75	% 0
<b>TYT Sosyal</b>		30	2	13	15	-1,25	% 0
Cevap Anahtarı	A	BDBADAADADEBECEACABCACBADCCDAD					
Cevaplarınız		aa e b ec a CeBa a bba					

		S	D	Y	B%
<b>Tarih-1</b>		10	0	5	0
Anadolu daki ilk Türk siyasi teşekküllerinin birbirleriyle ve çevre devletlerle olan ilişkilerini uzlaşma ve çatışma bağla		2	0	2	0
Türklerin Anadolu da devletleşme sürecini etkileyen faktörleri açıklar.		5	0	1	0
Anadolu ya yapılan Türk göçlerinin sosyokültürel etkilerini analiz eder.		3	0	2	0
<b>Coğrafya-1</b>		10	2	4	20
Dünya nın tektonik oluşumunu açıklar.		3	0	1	0
Jeolojik zamanların özelliklerini tektonik olaylarla ilişkilendirerek açıklar.		2	0	1	0
İç kuvvetleri; yer şekillerinin oluşum sürecine etkileri açısından açıklar.		5	2	2	40
<b>Felsefe</b>		5	0	1	0
Felsefenin anlamını açıklar.		2	0	0	0
Felsefi düşüncenin özelliklerini açıklar.		2	0	1	0
Felsefenin insan ve toplum hayatı üzerindeki rolünü örneklerle açıklar.		1	0	0	0
<b>Din Kült. ve Ahl. Bil.</b>		5	0	3	0
Allah inancının insan hayatındaki yeri ve önemini yorumlar.		1	0	0	0
Allah ın varlığı ve birliği konusunda akli ve nakli delilleri analiz eder.		1	0	0	0
İsim ve sıfatlarının yansımalarıyla Allah'ı tanıır.		1	0	1	0
İnsanın özelliklerini ayetlerle açıklar.		2	0	2	0

		Soru	Doğru	Yanlış	Boş	Net	Başarı
Fizik		10	1	3	6	0,25	% 3
Kimya		10	0	6	4	-1,50	% 0
Biyoloji		10	2	4	4	1,00	% 10
<b>TYT Fen</b>		30	3	13	14	-0,25	% 0
Cevap Anahtarı	A	ACECEBEBADCCBEBDCDEEBEDDCCDAEE					
Cevaplarınız		cd E bb ac cda a DaCb a					

		S	D	Y	B%
<b>Fizik</b>		10	1	3	10
Elektrik akımı, direnç ve potansiyel farkı kavramlarını açıklar.		1	0	0	0
Kati bir iletkenin direncinin bağlı olduğu değişkenleri analiz eder.		3	0	0	0
Elektrik Akımı, direnç ve potansiyel farkı arasındaki ilişkileri analiz eder		6	1	3	17
<b>Kimya</b>		10	0	6	0
Kimyanın temel kanunlarını açıklar.		10	0	6	0
<b>Biyoloji</b>		10	2	4	20
Mitozu açıklar.		10	2	4	20

BATMAN / GERCÜŞ  
Gerçüş Anadolu Lisesi

10D - 597  
HATİCE DURSUN

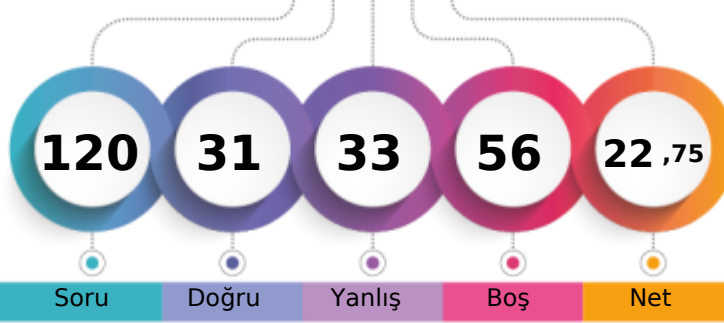

1. Öğrenci

Sizin yeriniz  
(33899.)

Sonuncu Öğrenci

Soru

Doğru

Yanlış

Boş

Net

Şube

Kurum

İlçe

İl

Genel

Öğrenci Sıra No

5

58

58

63

33899 % 66,67

Sınava Katılan Öğrenci Sayısı

19

139

139

154

50844

		Soru	Doğru	Yanlış	Boş	Net	Başarı
<b>TYT Türkçe</b>		30	9	9	12	6,75	% 23
Cevap Anahtarı	A	CBEEADBCDBDACBECEEBCEBCEBDBD					
Cevaplarınız		C d c B DBacd e c C CEb c B					

S	D	Y	B%
30	9	9	30
1	1	0	100
4	1	0	25
2	0	2	0
7	3	1	43
1	1	0	100
2	0	2	0
1	0	1	0
2	0	0	0
2	0	1	0
1	0	0	0
1	1	0	100
1	1	0	100
1	1	0	100
2	0	1	0
2	0	1	0

		Soru	Doğru	Yanlış	Boş	Net	Başarı
<b>TYT Matematik</b>		30	4	10	16	1,50	% 5
Cevap Anahtarı	A	ACEBDCDEDECCBCEBBADCEDCDCDCDB					
Cevaplarınız		AeE b B e d c a C a a b e					

S	D	Y	B%
30	4	10	13
2	1	1	50
16	2	6	13
7	1	2	14
3	0	1	0
2	0	0	0

		Soru	Doğru	Yanlış	Boş	Net	Başarı
Tarih-1		10	4	4	2	3,00	% 30
Coğrafya-1		10	4	3	3	3,25	% 33
Felsefe		5	1	3	1	0,25	% 5
Din Kült. ve Ahl. Bil.		5	3	2	0	2,50	% 50
<b>TYT Sosyal</b>		<b>30</b>	<b>12</b>	<b>12</b>	<b>6</b>	<b>9,00</b>	<b>% 30</b>
Cevap Anahtarı	A	BDBADAADADEBECEACABCACBADCCDAD					
Cevaplarınız		BaeADA b eEEB bedA deBd CCbcD					

S	D	Y	B%
10	4	4	40
2	1	1	50
5	3	2	60
3	0	1	0
10	4	3	40
3	3	0	100
2	0	1	0
5	1	2	20
5	1	3	20
2	0	2	0
2	1	0	50
1	0	1	0
5	3	2	60
1	1	0	100
1	1	0	100
1	0	1	0
2	1	1	50

		Soru	Doğru	Yanlış	Boş	Net	Başarı
Fizik		10	1	1	8	0,75	% 8
Kimya		10	1	1	8	0,75	% 8
Biyoloji		10	4	0	6	4,00	% 40
<b>TYT Fen</b>		<b>30</b>	<b>6</b>	<b>2</b>	<b>22</b>	<b>5,50</b>	<b>% 18</b>
Cevap Anahtarı	A	ACECEBEBADCCBBDCEDEEBEDDCCDAEE					
Cevaplarınız		dC D cBE C A					

S	D	Y	B%
10	1	1	10
1	0	0	0
3	0	0	0
6	1	1	17
10	1	1	10
10	1	1	10
10	4	0	40
10	4	0	40

BATMAN / GERCÜŞ  
Gerçüş Anadolu Lisesi

10D - 596  
İBRAHİM İLGEN

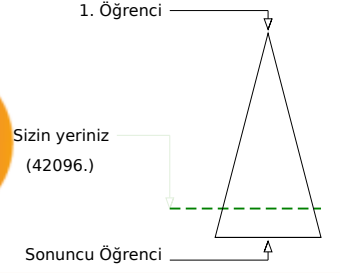
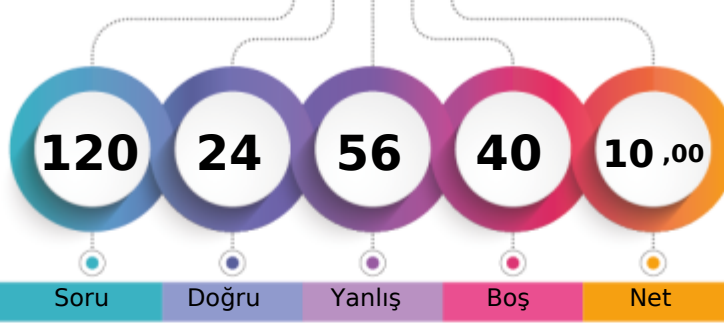

Şube	Kurum	İlçe	İl	Genel
Öğrenci Sıra No	9	101	101	108
Sınava Katılan Öğrenci Sayısı	19	139	139	154
				42096 % 82,79
				50844

Soru	Doğru	Yanlış	Boş	Net	Başarı
30	12	12	6	9,00	% 30
Cevap Anahtarı	B	EEADBCCDBDACBECEEBACBEBDABDCB			
Cevaplarınız		dEdcBCCDBecd dEaaCAa EDA cd			

S	D	Y	B%
30	12	12	40
Türkçe	30	12	40
Türk edebiyatını dönemlere ayırır.	2	0	0
Türk Edebiyatının Dönemleri	7	2	29
Yazının gelişimini ve Türklerin kullandığı alfabeleri bilir.	4	3	75
Söz Öbeklerinde Anlam	1	1	100
ANLATIM BİÇİMLERİ VE DÜŞÜNCEYİ GELİŞTİRME YOLLARI	2	0	2
Türkçenin Tarihi Gelişimi	1	0	1
Hikâyeyi tanımlar ve hikâyenin unsurlarını belirler.	2	1	50
Dede Korkut Hikâyeleri	2	1	50
Edebiyatın Tarih ve Dinle İlişkisi	1	0	100
Hazırlıklı konuşmanın aşamalarını bilir.	1	0	0
FİLİMSİ (EYLEMSİ)	1	0	0
Noktalama İşaretleri	2	2	100
Yazım Kuralları	2	1	50
HİKÂYE	1	0	1

Soru	Doğru	Yanlış	Boş	Net	Başarı
30	2	13	15	-1,25	% 0
Cevap Anahtarı	B	EDEBCDDEDECCBCEBBADCEDCDCCDBAC			
Cevaplarınız		bca eadeaa B a e C ba			

S	D	Y	B%
30	2	13	7
Matematik-1	30	2	13
n çeşit nesne ile oluşturulabilecek r li dizilişlerin (permütasyonların) kaç farklı şekilde yapılabileceğini hesaplar.	16	1	8
Sınırlı sayıda tekrarlayan nesnelerin dizilişlerini (permütasyonlarını) açıklayarak problemler çözer.	7	1	14
n elemanlı bir kümenin r tane elemanının kaç farklı şekilde seçilebileceğini hesaplar.	3	0	1
Binom açılımını yapar.	2	0	0
Olayların gerçekleşme sayısını toplama ve çarpma yöntemlerini kullanarak hesaplar.	2	0	2

Soru	Doğru	Yanlış	Boş	Net	Başarı
10	1	6	3	-0,50	% 0
Tarih-1	10	1	6	3	-0,50
Coğrafya-1	10	0	7	3	-1,75
Felsefe	5	2	2	1	1,50
Din Kült. ve Ahl. Bil.	5	2	0	3	2,00
TYT Sosyal	30	5	15	10	1,25
Cevap Anahtarı	B	BADAADADDBECACABCEEBADACDADCC			
Cevaplarınız		e ccA baa d cade bdBbcA D D			

S	D	Y	B%
10	1	6	10
Tarih-1	10	1	10
Türklerin Anadolu da devletleşme sürecini etkileyen faktörleri açıklar.	5	0	3
Anadolu ya yapılan Türk göçlerinin sosyokültürel etkilerini analiz eder.	3	1	33
Anadolu daki ilk Türk siyasi teşekküllerinin birbirleriyle ve çevre devletlerle olan ilişkilerini uzlaşma ve çarpışma bağla	2	0	2
Coğrafya-1	10	0	7
Dünya nın tektonik oluşumunu açıklar.	3	0	2
Jeolojik zamanların özelliklerini tektonik olaylarla ilişkilendirerek açıklar.	2	0	1
İç kuvvetleri; yer şekillerinin oluşum sürecine etkileri açısından açıklar.	5	0	4
Felsefe	5	2	2
Felsefi düşüncenin özelliklerini açıklar.	2	1	1
Felsefenin insan ve toplum hayatı üzerindeki rolünü örneklerle açıklar.	1	0	1
Felsefenin anlamını açıklar.	2	1	0
Din Kült. ve Ahl. Bil.	5	2	0
İsim ve sıfatlarının yansımalarıyla Allah'ı tanıır.	1	1	0
İnsanın özelliklerini ayetlerle açıklar.	2	1	0
Allah inancının insan hayatındaki yeri ve önemini yorumlar.	1	0	0
Allah ın varlığı ve birliği konusunda aklı ve nakli delilleri analiz eder.	1	0	0

Soru	Doğru	Yanlış	Boş	Net	Başarı
10	1	6	3	-0,50	% 0
Fizik	10	1	6	3	-0,50
Kimya	10	0	4	6	-1,00
Biyoloji	10	4	6	0	2,50
TYT Fen	30	5	16	9	1,00
Cevap Anahtarı	B	EECEBEBADACEBDCDDEECDDCCDAEEBE			
Cevaplarınız		dC da edec b e b eaCebAaEdE			

S	D	Y	B%
10	1	6	10
Fizik	10	1	10
Katı bir iletkenin direncinin bağlı olduğu değişkenleri analiz eder.	3	0	1
Elektrik Akımı, direnç ve potansiyel farkı arasındaki ilişkiyi analiz eder	6	1	4
Elektrik akımı, direnç ve potansiyel farkı kavramlarını açıklar.	1	0	1
Kimya	10	0	4
Kimyanın temel kanunlarını açıklar.	10	0	4
Biyoloji	10	4	6
Mitozu açıklar.	10	4	6

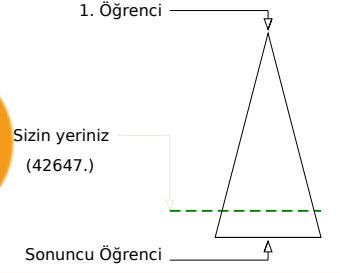
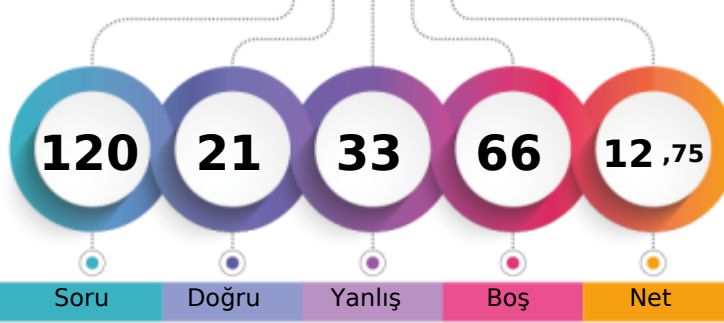

133,963 % 83,88

BATMAN / GERCÜŞ  
Gerçüş Anadolu Lisesi10D - 613  
KADRİVE AVCI

Soru Doğru Yanlış Boş Net

Şube Kurum İlçe İl Genel

Öğrenci Sıra No 10 104 104 111 42647 % 83,88

Sınava Katılan Öğrenci Sayısı 19 139 139 154 50844

	Soru	Doğru	Yanlış	Boş	Net	Başarı
<b>TYT Türkçe</b>	30	6	13	11	2,75	% 9
Cevap Anahtarı	A CBEEADBCDBDACBECEEBCEBCEBEDABD					
Cevaplarınız	aa b bcBc dd eE aC aaBdDA					

	S	D	Y	B%
<b>Türkçe</b>	30	6	13	20
HİKÂYE	1	0	1	0
Türk Edebiyatının Dönemleri	4	1	2	25
Türk edebiyatını dönemlere ayırır.	2	0	1	0
Yazının gelişimini ve Türklerin kullandığı alfabeleri bilir.	7	0	2	0
Söz Öbeklerinde Anlam	1	0	1	0
ANLATIM BİÇİMLERİ VE DÜŞÜNCEYİ GELİŞTİRME YOLLARI	2	0	1	0
Türkçenin Tarihi Gelişimi	2	1	0	50
Hikâyeyi tanımlar ve hikâyenin unsurlarını belirler.	1	0	1	0
Dede Korkut Hikâyeleri	1	1	0	100
Edebiyatın Tarih ve Dinle İlişkisi	1	0	1	0
Hazirlikli konuşmanın aşamalarını bilir.	1	1	0	100
FİLİLMİSİ (EYLEMSİ)	2	1	1	50
Noktalama İşaretleri	2	1	0	50
Yazım Kuralları	2	1	0	50

	Soru	Doğru	Yanlış	Boş	Net	Başarı
<b>TYT Matematik</b>	30	2	5	23	0,75	% 3
Cevap Anahtarı	A ACEDBCDEDECCBCEBBADCEDCDCDCDB					
Cevaplarınız	Ab aa e C a					

	S	D	Y	B%
<b>Matematik-1</b>	30	2	5	7
Olayların gerçekleşme sayısını toplama ve çarpma yöntemlerini kullanarak hesaplar.	2	1	1	50
n çeşit nesne ile oluşturulabilecek r li dizilişlerin (permütasyonların) kaç farklı şekilde yapılabileceğini hesaplar.	16	0	4	0
Sınırlı sayıda tekrarlayan nesnelerin dizilişlerini (permütasyonlarını) açıklayarak problemler çözer.	7	1	0	14
n elemanlı bir kümenin r tane elemanının kaç farklı şekilde seçilebileceğini hesaplar.	3	0	0	0
Binom açılımını yapar.	2	0	0	0

	Soru	Doğru	Yanlış	Boş	Net	Başarı
<b>Tarih-1</b>	10	3	1	6	2,75	% 28
<b>Coğrafya-1</b>	10	1	4	5	0,00	% 0
<b>Felsefe</b>	5	0	2	3	-0,50	% 0
<b>Din Kült. ve Ahl. Bil.</b>	5	1	3	1	0,25	% 5
<b>TYT Sosyal</b>	30	5	10	15	2,50	% 8
Cevap Anahtarı	A BDBADAADADEBECEACABCACBADCCDAD					
Cevaplarınız	BD A b aE ee c ee abAb					

	S	D	Y	B%
<b>Tarih-1</b>	10	3	1	30
Anadolu daki ilk Türk siyasi teşekküllerinin birbirleriyle ve çevre devletlerle olan ilişkilerini uzlaşma ve çatışma bağla	2	2	0	100
Türklerin Anadolu da devletleşme sürecini etkileyen faktörleri açıklar.	5	0	0	0
Anadolu ya yapılan Türk göçlerinin sosyokültürel etkilerini analiz eder.	3	1	1	33
<b>Coğrafya-1</b>	10	1	4	10
Dünya nın tektonik oluşumunu açıklar.	3	1	1	33
Jeolojik zamanların özelliklerini tektonik olaylarla ilişkilendirerek açıklar.	2	0	1	0
İç kuvvetleri; yer şekillerinin oluşum sürecine etkileri açısından açıklar.	5	0	2	0
<b>Felsefe</b>	5	0	2	0
Felsefenin anlamını açıklar.	2	0	0	0
Felsefi düşüncenin özelliklerini açıklar.	2	0	1	0
Felsefenin insan ve toplum hayatı üzerindeki rolünü örneklerle açıklar.	1	0	1	0
<b>Din Kült. ve Ahl. Bil.</b>	5	1	3	20
Allah inancının insan hayatındaki yeri ve önemini yorumlar.	1	0	0	0
Allah ın varlığı ve birliği konusunda akli ve nakli delilleri analiz eder.	1	0	1	0
İsim ve sıfatlarının yansımalarıyla Allah'ı tanıır.	1	0	1	0
İnsanın özelliklerini ayetlerle açıklar.	2	1	1	50

	Soru	Doğru	Yanlış	Boş	Net	Başarı
<b>Fizik</b>	10	2	3	5	1,25	% 13
<b>Kimya</b>	10	1	0	9	1,00	% 10
<b>Biyoloji</b>	10	5	2	3	4,50	% 45
<b>TYT Fen</b>	30	8	5	17	6,75	% 23
Cevap Anahtarı	A ACECEBEBADCCBBDCEBEBEDDCCDAEE					
Cevaplarınız	bC d Bb E BE CCEa b					

	S	D	Y	B%
<b>Fizik</b>	10	2	3	20
Elektrik akımı, direnç ve potansiyel farkı kavramlarını açıklar.	1	0	1	0
Kati bir iletkenin direncinin bağlı olduğu değişkenleri analiz eder.	3	1	0	33
Elektrik Akımı, direnç ve potansiyel farkı arasındaki ilişkileri analiz eder	6	1	2	17
<b>Kimya</b>	10	1	0	10
Kimyanın temel kanunlarını açıklar.	10	1	0	10
<b>Biyoloji</b>	10	5	2	50
Mitozu açıklar.	10	5	2	50

BATMAN / GERCÜŞ  
Gerçüş Anadolu Lisesi

10D - 356  
NEZİR KÜNKÜL

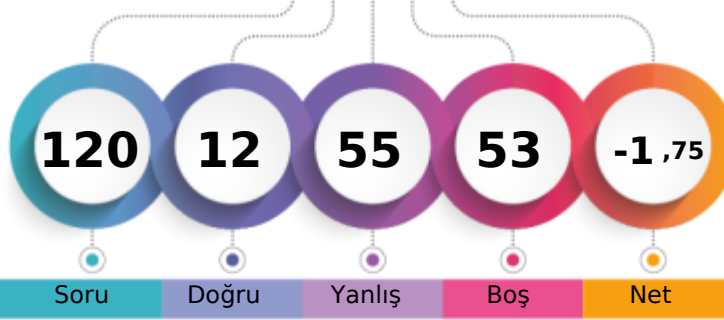

Soru Doğru Yanlış Boş Net

1. Öğrenci

Sizin yeriniz  
(48258.)

Sonuncu Öğrenci

Şube Kurum İlçe İl Genel

Öğrenci Sıra No 17 136 136 148 48258 % 94,91

Sınava Katılan Öğrenci Sayısı 19 139 139 154 50844

		Soru	Doğru	Yanlış	Boş	Net	Başarı
<b>TYT Türkçe</b>		30	5	12	13	2,00	% 7
Cevap Anahtarı	A	CBEEADBCDBDACBECEEBCEBEBEDABD					
Cevaplarınız		ad Acc eDB bbcE ddCba					

	S	D	Y	B%
<b>Türkçe</b>	30	5	12	17
HİKÂYE	1	0	0	0
Türk Edebiyatının Dönemleri	4	1	2	25
Türk edebiyatını dönemlere ayırır.	2	0	1	0
	7	2	3	29
Yazının gelişimini ve Türklerin kullandığı alfabeleri bilir.	1	1	0	100
Söz Öbeklerinde Anlam	2	0	1	0
ANLATIM BİÇİMLERİ VE DÜŞÜNCEYİ GELİŞTİRME YOLLARI	1	0	1	0
Türkçenin Tarihi Gelişimi	2	0	2	0
Hikâyeyi tanımlar ve hikâyenin unsurlarını belirler.	2	0	1	0
Dede Korkut Hikâyeleri	1	0	1	0
Edebiyatın Tarih ve Dinle İlişkisi	1	1	0	100
Hazirlikli konuşmanın aşamalarını bilir.	1	0	0	0
FİLİMSİ (EYLEMSİ)	1	0	0	0
Noktalama İşaretleri	2	0	0	0
Yazım Kuralları	2	0	0	0

		Soru	Doğru	Yanlış	Boş	Net	Başarı
<b>TYT Matematik</b>		30	1	14	15	-2,50	% 0
Cevap Anahtarı	A	ACEDBCDEDECCBCEBBADCEDCDCDCDB					
Cevaplarınız		b bd eb aE a c cb c d ea					

	S	D	Y	B%
<b>Matematik-1</b>	30	1	14	3
Olayların gerçekleşme sayısını toplama ve çarpma yöntemlerini kullanarak hesaplar.	2	0	1	0
n çeşit nesne ile oluşturulabilecek r li dizilişlerin (permütasyonların) kaç farklı şekilde yapılabileceğini hesaplar.	16	1	9	6
Sınırlı sayıda tekrarlayan nesnelerin dizilişlerini (permütasyonlarını) açıklayarak problemler çözer.	7	0	1	0
n elemanlı bir kümenin r tane elemanının kaç farklı şekilde seçilebileceğini hesaplar.	3	0	1	0
Binom açılımını yapar.	2	0	2	0

		Soru	Doğru	Yanlış	Boş	Net	Başarı
<b>Tarih-1</b>		10	0	7	3	-1,75	% 0
<b>Coğrafya-1</b>		10	0	8	2	-2,00	% 0
<b>Felsefe</b>		5	1	1	3	0,75	% 15
<b>Din Kült. ve Ahl. Bil.</b>		5	1	2	2	0,50	% 10
<b>TYT Sosyal</b>		30	2	18	10	-2,50	% 0
Cevap Anahtarı	A	BDBADAADADEEBECACABCACBADCCDAD					
Cevaplarınız		c e becad b c dbecda Cc a D a					

	S	D	Y	B%
<b>Tarih-1</b>	10	0	7	0
Anadolu daki ilk Türk siyasi teşekküllerinin birbirleriyle ve çevre devletlerle olan ilişkilerini uzlaşma ve çatışma bağla	2	0	1	0
Türklerin Anadolu da devletleşme sürecini etkileyen faktörleri açıklar.	5	0	4	0
Anadolu ya yapılan Türk göçlerinin sosyokültürel etkilerini analiz eder.	3	0	2	0
<b>Coğrafya-1</b>	10	0	8	0
Dünya nın tektonik oluşumunu açıklar.	3	0	2	0
Jeolojik zamanların özelliklerini tektonik olaylarla ilişkilendirerek açıklar.	2	0	1	0
İç kuvvetleri; yer şekillerinin oluşum sürecine etkileri açısından açıklar.	5	0	5	0
<b>Felsefe</b>	5	1	1	20
Felsefenin anlamını açıklar.	2	1	0	50
Felsefi düşüncenin özelliklerini açıklar.	2	0	1	0
Felsefenin insan ve toplum hayatı üzerindeki rolünü örneklerle açıklar.	1	0	0	0
<b>Din Kült. ve Ahl. Bil.</b>	5	1	2	20
Allah inancının insan hayatındaki yeri ve önemini yorumlar.	1	0	1	0
Allah ın varlığı ve birliği konusunda akli ve nakli delilleri analiz eder.	1	0	0	0
İsim ve sıfatlarının yansımalarıyla Allah'ı tanıır.	1	1	0	100
İnsanın özelliklerini ayetlerle açıklar.	2	0	1	0

		Soru	Doğru	Yanlış	Boş	Net	Başarı
<b>Fizik</b>		10	2	3	5	1,25	% 13
<b>Kimya</b>		10	2	3	5	1,25	% 13
<b>Biyoloji</b>		10	0	5	5	-1,25	% 0
<b>TYT Fen</b>		30	4	11	15	1,25	% 4
Cevap Anahtarı	A	ACECEBEBADCCBEBDCDEEBEDDCCDAEE					
Cevaplarınız		eC C cd b E aD c b ead a					

	S	D	Y	B%
<b>Fizik</b>	10	2	3	20
Elektrik akımı, direnç ve potansiyel farkı kavramlarını açıklar.	1	0	1	0
Kati bir iletkenin direncinin bağlı olduğu değişkenleri analiz eder.	3	1	0	33
Elektrik Akımı, direnç ve potansiyel farkı arasındaki ilişkiyi analiz eder	6	1	2	17
<b>Kimya</b>	10	2	3	20
Kimyanın temel kanunlarını açıklar.	10	2	3	20
<b>Biyoloji</b>	10	0	5	0
Mitozu açıklar.	10	0	5	0



BATMAN / GERCÜŞ  
Gerçüş Anadolu Lisesi

10D - 615  
NUHAT EKİNCİ

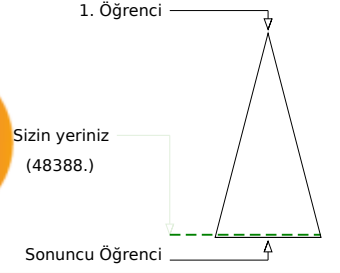
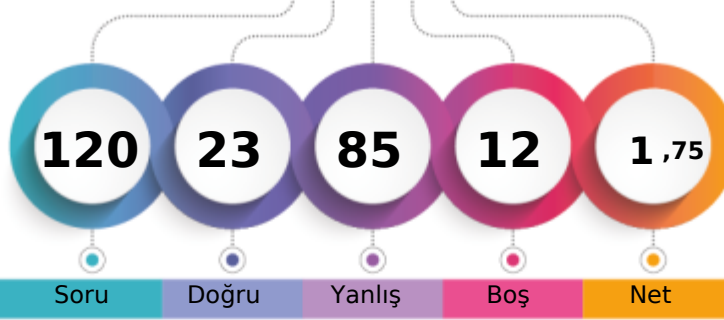

	Şube	Kurum	İlçe	İl	Genel
Öğrenci Sıra No	18	137	137	149	48388 % 95,17
Sınava Katılan Öğrenci Sayısı	19	139	139	154	50844

	Soru	Doğru	Yanlış	Boş	Net	Başarı
<b>TYT Türkçe</b>	30	10	20	0	5,00	% 17
Cevap Anahtarı	B	EEADBCCDBDACBECEEEBCACEBEDABDCB				
Cevaplarınız		dbecBadbBbeCBdaEdBCdecabcdeDCB				

	S	D	Y	B%
<b>Türkçe</b>	30	10	20	33
Türk edebiyatını dönemlere ayırır.	2	0	2	0
Türk Edebiyatının Dönemleri	7	1	6	14
Yazının gelişimini ve Türklerin kullandığı alfabeleri bilir.	4	2	2	50
Söz Öbeklerinde Anlam	1	0	1	0
ANLATIM BİÇİMLERİ VE DÜŞÜNCEYİ GELİŞTİRME YOLLARI	2	0	2	0
Türkçenin Tarihi Gelişimi	1	1	0	100
Hikâyeyi tanımlar ve hikâyenin unsurlarını belirler.	2	1	1	50
Dede Korkut Hikâyeleri	1	1	0	100
Edebiyatın Tarih ve Dinle İlişkisi	1	1	0	100
Hazırlıklı konuşmanın aşamalarını bilir.	1	0	1	0
FİLİMSİ (EYLEMSİ)	1	0	1	0
Noktalama İşaretleri	2	0	2	0
Yazım Kuralları	2	1	1	50
HİKÂYE	1	1	0	100

	Soru	Doğru	Yanlış	Boş	Net	Başarı
<b>TYT Matematik</b>	30	3	22	5	-2,50	% 0
Cevap Anahtarı	B	EDBCDDEDECCBCEBBADCEDCDCCDBAC				
Cevaplarınız		cDabceEcadeabaaddcbdeabCe				

	S	D	Y	B%
<b>Matematik-1</b>	30	3	22	10
n çeşit nesne ile oluşturulabilecek r li dizilişlerin (permütasyonların) kaç farklı şekilde yapılabileceğini hesaplar.	16	3	10	19
Sınırlı sayıda tekrarlayan nesnelerin dizilişlerini (permütasyonlarını) açıklayarak problemler çözer.	7	0	7	0
n elemanlı bir kümenin r tane elemanın kaç farklı şekilde seçilebileceğini hesaplar.	3	0	3	0
Binom açılımını yapar.	2	0	2	0
Olayların gerçekleşme sayısını toplama ve çarpma yöntemlerini kullanarak hesaplar.	2	0	0	0

	Soru	Doğru	Yanlış	Boş	Net	Başarı
Tarih-1	10	3	7	0	1,25	% 13
Coğrafya-1	10	1	9	0	-1,25	% 0
Felsefe	5	1	4	0	0,00	% 0
Din Kült. ve Ahl. Bil.	5	1	4	0	0,00	% 0
<b>TYT Sosyal</b>	30	6	24	0	0,00	% 0
Cevap Anahtarı	B	BADAADADDBECACABCEEBADACDADCC				
Cevaplarınız		BADdcacbaaaddcabeeEcBbcdabeDbb				

	S	D	Y	B%
<b>Tarih-1</b>	10	3	7	30
Türklerin Anadolu da devletleşme sürecini etkileyen faktörleri açıklar.	5	3	2	60
Anadolu ya yapılan Türk göçlerinin sosyokültürel etkilerini analiz eder.	3	0	3	0
Anadolu daki ilk Türk siyasi teşekküllerinin birbirleriyle ve çevre devletlerle olan ilişkilerini uzlaşma ve çarpışma bağla	2	0	2	0
<b>Coğrafya-1</b>	10	1	9	10
Dünya nın tektonik oluşumunu açıklar.	3	1	2	33
Jeolojik zamanların özelliklerini tektonik olaylarla ilişkilendirerek açıklar.	2	0	2	0
İç kuvvetleri; yer şekillerinin oluşum sürecine etkileri açısından açıklar.	5	0	5	0
<b>Felsefe</b>	5	1	4	20
Felsefi düşüncenin özelliklerini açıklar.	2	1	1	50
Felsefenin insan ve toplum hayatı üzerindeki rolünü örneklerle açıklar.	1	0	1	0
Felsefenin anlamını açıklar.	2	0	2	0
<b>Din Kült. ve Ahl. Bil.</b>	5	1	4	20
İsim ve sıfatlarının yansımalarıyla Allah'ı tanıır.	1	0	1	0
İnsanın özelliklerini ayetlerle açıklar.	2	1	1	50
Allah inancının insan hayatındaki yeri ve önemi yorumlar.	1	0	1	0
Allah ın varlığı ve birliği konusunda aklı ve nakli delilleri analiz eder.	1	0	1	0

	Soru	Doğru	Yanlış	Boş	Net	Başarı
Fizik	10	2	7	1	0,25	% 3
Kimya	10	2	7	1	0,25	% 3
Biyoloji	10	0	5	5	-1,25	% 0
<b>TYT Fen</b>	30	4	19	7	-0,75	% 0
Cevap Anahtarı	B	EECEBEBADACEBDCDDEECCDDCCDAEEBE				
Cevaplarınız		Ea dbeAcbdaceadCbe eacbde				

	S	D	Y	B%
<b>Fizik</b>	10	2	7	20
Kati bir iletkenin direncinin bağlı olduğu değişkenleri analiz eder.	3	1	2	33
Elektrik Akımı, direnç ve potansiyel farkı arasındaki ilişkiyi analiz eder	6	1	4	17
Elektrik akımı, direnç ve potansiyel farkı kavramlarını açıklar.	1	0	1	0
<b>Kimya</b>	10	2	7	20
Kimyanın temel kanunlarını açıklar.	10	2	7	20
<b>Biyoloji</b>	10	0	5	0
Mitozu açıklar.	10	0	5	0



BATMAN / GERCÜŞ  
Gerçüş Anadolu Lisesi

10D - 628  
RAMAZAN KESKİN

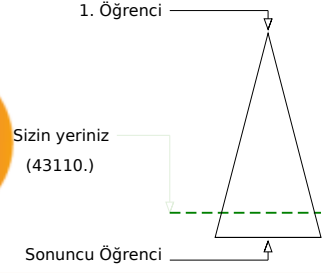
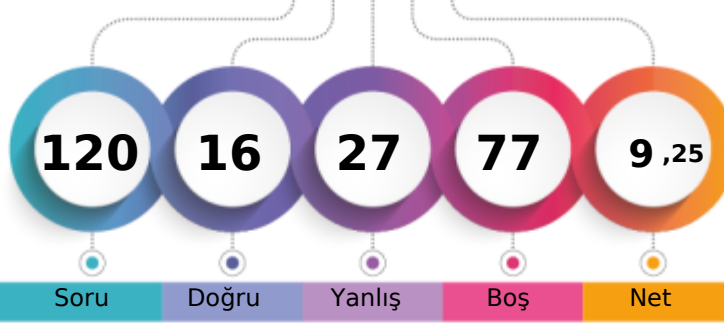

Soru Doğru Yanlış Boş Net

Şube Kurum İlçe İl Genel

Öğrenci Sıra No 12 108 108 115 43110 % 84,79

Sınava Katılan Öğrenci Sayısı 19 139 139 154 50844

	Soru	Doğru	Yanlış	Boş	Net	Başarı
<b>TYT Türkçe</b>	<b>30</b>	<b>8</b>	<b>10</b>	<b>12</b>	<b>5,50</b>	<b>% 18</b>
Cevap Anahtarı	A CBEEADBCDBDACBECEEBCEBCEBEDABD					
Cevaplarınız	bcE A BCEaB a cb Cc dcA D					

	S	D	Y	B%
<b>Türkçe</b>	<b>30</b>	<b>8</b>	<b>10</b>	<b>27</b>
HİKÂYE	1	0	1	0
Türk Edebiyatının Dönemleri	4	2	2	50
Türk edebiyatını dönemlere ayırır.	2	1	0	50
Yazının gelişimini ve Türklerin kullandığı alfabeleri bilir.	7	2	0	29
Söz Öbeklerinde Anlam	1	0	1	0
ANLATIM BİÇİMLERİ VE DÜŞÜNCEYİ GELİŞTİRME YOLLARI	2	0	0	0
Türkçenin Tarihi Gelişimi	1	0	0	0
Hikâyeyi tanımlar ve hikâyenin unsurlarını belirler.	2	0	2	0
Dede Korkut Hikâyeleri	1	0	0	0
Edebiyatın Tarih ve Dinle İlişkisi	1	1	0	100
Hazirlikli konuşmanın aşamalarını bilir.	1	0	0	0
FİLİLMİSİ (EYLEMSİ)	1	0	0	0
Noktalama İşaretleri	2	1	1	50
Yazım Kuralları	2	1	1	50

	Soru	Doğru	Yanlış	Boş	Net	Başarı
<b>TYT Matematik</b>	<b>30</b>	<b>1</b>	<b>3</b>	<b>26</b>	<b>0,25</b>	<b>% 1</b>
Cevap Anahtarı	A ACEDBCDEDECCBCEBBADCEDCDCDCDB					
Cevaplarınız	ba a B					

	S	D	Y	B%
<b>Matematik-1</b>	<b>30</b>	<b>1</b>	<b>3</b>	<b>3</b>
Olayların gerçekleşme sayısını toplama ve çarpma yöntemlerini kullanarak hesaplar.	2	0	0	0
n çeşit nesne ile oluşturulabilecek r li dizilişlerin (permütasyonların) kaç farklı şekilde yapılabileceğini hesaplar.	16	0	3	0
Sınırlı sayıda tekrarlayan nesnelerin dizilişlerini (permütasyonlarını) açıklayarak problemler çözer.	7	1	0	14
n elemanlı bir kümenin r tane elemanının kaç farklı şekilde seçilebileceğini hesaplar.	3	0	0	0
Binom açılımını yapar.	2	0	0	0

	Soru	Doğru	Yanlış	Boş	Net	Başarı
<b>Tarih-1</b>	<b>10</b>	<b>3</b>	<b>2</b>	<b>5</b>	<b>2,50</b>	<b>% 25</b>
Coğrafya-1	10	1	3	6	0,25	% 3
Felsefe	5	1	1	3	0,75	% 15
Din Kült. ve Ahl. Bil.	5	0	0	5	0,00	% 0
<b>TYT Sosyal</b>	<b>30</b>	<b>5</b>	<b>6</b>	<b>19</b>	<b>3,50</b>	<b>% 12</b>
Cevap Anahtarı	A BDBADAADADEEBECACABCACBADCCDDAD					
Cevaplarınız	Bc A b Dc c eCA a					

	S	D	Y	B%
<b>Tarih-1</b>	<b>10</b>	<b>3</b>	<b>2</b>	<b>30</b>
Anadolu daki ilk Türk siyasi teşekküllerinin birbirleriyle ve çevre devletlerle olan ilişkilerini uzlaşma ve çatışma bağla	2	1	1	50
Türklerin Anadolu da devletleşme sürecini etkileyen faktörleri açıklar.	5	1	1	20
Anadolu ya yapılan Türk göçlerinin sosyokültürel etkilerini analiz eder.	3	1	0	33
<b>Coğrafya-1</b>	<b>10</b>	<b>1</b>	<b>3</b>	<b>10</b>
Dünya nın tektonik oluşumunu açıklar.	3	0	2	0
Jeolojik zamanların özelliklerini tektonik olaylarla ilişkilendirerek açıklar.	2	0	0	0
İç kuvvetleri; yer şekillerinin oluşum sürecine etkileri açısından açıklar.	5	1	1	20
<b>Felsefe</b>	<b>5</b>	<b>1</b>	<b>1</b>	<b>20</b>
Felsefenin anlamını açıklar.	2	1	0	50
Felsefi düşüncenin özelliklerini açıklar.	2	0	1	0
Felsefenin insan ve toplum hayatı üzerindeki rolünü örneklerle açıklar.	1	0	0	0
<b>Din Kült. ve Ahl. Bil.</b>	<b>5</b>	<b>0</b>	<b>0</b>	<b>0</b>
Allah inancının insan hayatındaki yeri ve önemini yorumlar.	1	0	0	0
Allah ın varlığı ve birliği konusunda akli ve nakli delilleri analiz eder.	1	0	0	0
İsim ve sıfatlarının yansımalarıyla Allah'ı tanıır.	1	0	0	0
İnsanın özelliklerini ayetlerle açıklar.	2	0	0	0

	Soru	Doğru	Yanlış	Boş	Net	Başarı
<b>Fizik</b>	<b>10</b>	<b>0</b>	<b>3</b>	<b>7</b>	<b>-0,75</b>	<b>% 0</b>
Kimya	10	0	0	10	0,00	% 0
Biyoloji	10	2	5	3	0,75	% 8
<b>TYT Fen</b>	<b>30</b>	<b>2</b>	<b>8</b>	<b>20</b>	<b>0,00</b>	<b>% 0</b>
Cevap Anahtarı	A ACECEBEBADCCBBDCEEBEDDCCDAEE					
Cevaplarınız	b c c Ee bdDcd					

	S	D	Y	B%
<b>Fizik</b>	<b>10</b>	<b>0</b>	<b>3</b>	<b>0</b>
Elektrik akımı, direnç ve potansiyel farkı kavramlarını açıklar.	1	0	1	0
Kati bir iletkenin direncinin bağlı olduğu değişkenleri analiz eder.	3	0	0	0
Elektrik Akımı, direnç ve potansiyel farkı arasındaki ilişkileri analiz eder	6	0	2	0
<b>Kimya</b>	<b>10</b>	<b>0</b>	<b>0</b>	<b>0</b>
Kimyanın temel kanunlarını açıklar.	10	0	0	0
<b>Biyoloji</b>	<b>10</b>	<b>2</b>	<b>5</b>	<b>20</b>
Mitozu açıklar.	10	2	5	20



245,178 % 28,44

BATMAN / GERCÜŞ  
Gerçüş Anadolu Lisesi

10D - 627  
SEMANUR METE

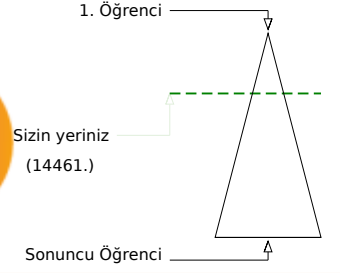
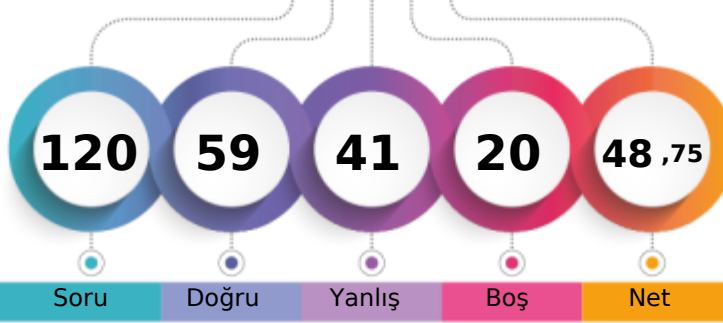

Soru Doğru Yanlış Boş Net

Şube Kurum İlçe İl Genel

Öğrenci Sıra No 1 4 4 4 14461 % 28,44

Sınava Katılan Öğrenci Sayısı 19 139 139 154 50844

	Soru	Doğru	Yanlış	Boş	Net	Başarı
<b>TYT Türkçe</b>	<b>30</b>	<b>13</b>	<b>14</b>	<b>3</b>	<b>9,50</b>	<b>% 32</b>
Cevap Anahtarı	A CBEEADBCDBDACBECEEBCEBEDABD					
Cevaplarınız	CBdcAce bdB bdB eEcaCbCEBcDdBe					

	S	D	Y	B%
<b>Türkçe</b>	<b>30</b>	<b>13</b>	<b>14</b>	<b>43</b>
HİKÂYE	1	1	0	100
Türk Edebiyatının Dönemleri	4	2	1	50
Türk edebiyatını dönemlere ayırır.	2	0	2	0
Yazının gelişimini ve Türklerin kullandığı alfabeleri bilir.	7	3	3	43
Söz Öbeklerinde Anlam	1	1	0	100
ANLATIM BİÇİMLERİ VE DÜŞÜNCEYİ GELİŞTİRME YOLLARI	2	0	1	0
Türkçenin Tarihi Gelişimi	2	1	1	50
Hikâyeyi tanımlar ve hikâyenin unsurlarını belirler.	2	1	1	50
Dede Korkut Hikâyeleri	1	0	1	0
Edebiyatın Tarih ve Dinle İlişkisi	1	1	0	100
Hazirlikli konuşmanın aşamalarını bilir.	1	1	0	100
FİLİLMİSİ (EYLEMSİ)	1	1	0	100
Noktalama İşaretleri	2	0	2	0
Yazım Kuralları	2	1	1	50

	Soru	Doğru	Yanlış	Boş	Net	Başarı
<b>TYT Matematik</b>	<b>30</b>	<b>10</b>	<b>7</b>	<b>13</b>	<b>8,25</b>	<b>% 28</b>
Cevap Anahtarı	A ACEDBCDEDECCBCEBBADCEDCDCDCDB					
Cevaplarınız	A dDBCDD dC Ba A cC e aa					

	S	D	Y	B%
<b>Matematik-1</b>	<b>30</b>	<b>10</b>	<b>7</b>	<b>33</b>
Olayların gerçekleşme sayısını toplama ve çarpma yöntemlerini kullanarak hesaplar.	2	1	0	50
n çeşit nesne ile oluşturulabilecek r li dizilişlerin (permütasyonların) kaç farklı şekilde yapılabileceğini hesaplar.	16	6	5	38
Sınırlı sayıda tekrarlayan nesnelerin dizilişlerini (permütasyonlarını) açıklayarak problemler çözer.	7	2	1	29
n elemanlı bir kümenin r tane elemanının kaç farklı şekilde seçilebileceğini hesaplar.	3	1	0	33
Binom açılımını yapar.	2	0	1	0

	Soru	Doğru	Yanlış	Boş	Net	Başarı
Tarih-1	10	7	3	0	6,25	% 63
Coğrafya-1	10	7	3	0	6,25	% 63
Felsefe	5	1	4	0	0,00	% 0
Din Kült. ve Ahl. Bil.	5	4	0	1	4,00	% 80
<b>TYT Sosyal</b>	<b>30</b>	<b>19</b>	<b>10</b>	<b>1</b>	<b>16,50</b>	<b>% 55</b>
Cevap Anahtarı	A BDBADAADADEBECEACABCACBADCCDAD					
Cevaplarınız	BaBAbAADbDdEBcdACABCdbBbaCCDA					

	S	D	Y	B%
<b>Tarih-1</b>	<b>10</b>	<b>7</b>	<b>3</b>	<b>70</b>
Anadolu daki ilk Türk siyasi teşekküllerinin birbirleriyle ve çevre devletlerle olan ilişkilerini uzlaşma ve çatışma bağla	2	1	1	50
Türklerin Anadolu da devletleşme sürecini etkileyen faktörleri açıklar.	5	4	1	80
Anadolu ya yapılan Türk göçlerinin sosyokültürel etkilerini analiz eder.	3	2	1	67
<b>Coğrafya-1</b>	<b>10</b>	<b>7</b>	<b>3</b>	<b>70</b>
Dünya nın tektonik oluşumunu açıklar.	3	2	1	67
Jeolojik zamanların özelliklerini tektonik olaylarla ilişkilendirerek açıklar.	2	0	2	0
İç kuvvetleri; yer şekillerinin oluşum sürecine etkileri açısından açıklar.	5	5	0	100
<b>Felsefe</b>	<b>5</b>	<b>1</b>	<b>4</b>	<b>20</b>
Felsefenin anlamını açıklar.	2	0	2	0
Felsefi düşüncenin özelliklerini açıklar.	2	1	1	50
Felsefenin insan ve toplum hayatı üzerindeki rolünü örneklerle açıklar.	1	0	1	0
<b>Din Kült. ve Ahl. Bil.</b>	<b>5</b>	<b>4</b>	<b>0</b>	<b>80</b>
Allah inancının insan hayatındaki yeri ve önemini yorumlar.	1	1	0	100
Allah ın varlığı ve birliği konusunda akli ve nakli delilleri analiz eder.	1	1	0	100
İsim ve sıfatlarının yansımalarıyla Allah'ı tanıır.	1	1	0	100
İnsanın özelliklerini ayetlerle açıklar.	2	1	0	50

	Soru	Doğru	Yanlış	Boş	Net	Başarı
Fizik	10	5	3	2	4,25	% 43
Kimya	10	5	4	1	4,00	% 40
Biyoloji	10	7	3	0	6,25	% 63
<b>TYT Fen</b>	<b>30</b>	<b>17</b>	<b>10</b>	<b>3</b>	<b>14,50</b>	<b>% 48</b>
Cevap Anahtarı	A ACEECBEBADCCBBDCEDEEBEDDCCDAEE					
Cevaplarınız	ACE deEBB CCcd dDDeCBEDbCCDAab					

	S	D	Y	B%
<b>Fizik</b>	<b>10</b>	<b>5</b>	<b>3</b>	<b>50</b>
Elektrik akımı, direnç ve potansiyel farkı kavramlarını açıklar.	1	1	0	100
Kati bir iletkenin direncinin bağlı olduğu değişkenleri analiz eder.	3	2	1	67
Elektrik Akımı, direnç ve potansiyel farkı arasındaki ilişkileri analiz eder	6	2	2	33
<b>Kimya</b>	<b>10</b>	<b>5</b>	<b>4</b>	<b>50</b>
Kimyanın temel kanunlarını açıklar.	10	5	4	50
<b>Biyoloji</b>	<b>10</b>	<b>7</b>	<b>3</b>	<b>70</b>
Mitozu açıklar.	10	7	3	70



264,030 % 22,31

BATMAN / GERCÜŞ  
Gerçüş Anadolu Lisesi

10E - 810  
ANIL ASLAN

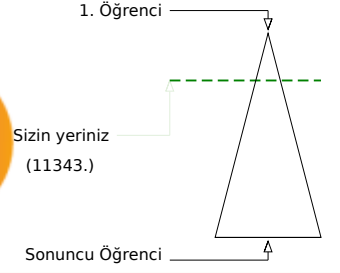
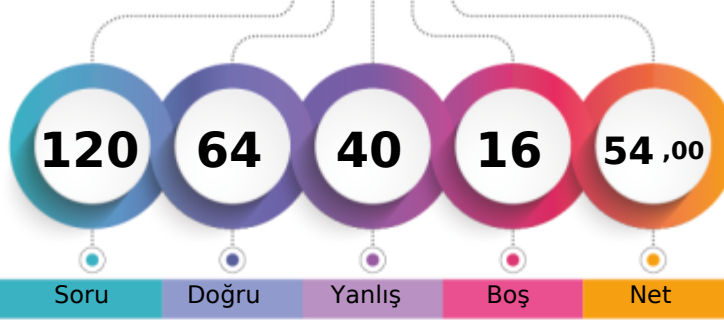

Soru Doğru Yanlış Boş Net

Şube Kurum İlçe İl Genel

Öğrenci Sıra No 1 3 3 3 11343 % 22,31

Sınava Katılan Öğrenci Sayısı 24 139 139 154 50844

	Soru	Doğru	Yanlış	Boş	Net	Başarı
<b>TYT Türkçe</b>	<b>30</b>	<b>17</b>	<b>11</b>	<b>2</b>	<b>14,25</b>	<b>% 48</b>
Cevap Anahtarı	A CBEEADBCCDBDACBECEEBCEBEBDABD					
Cevaplarınız	dAcBCDDaDAdBEeEdaCACdBEDeBb					

	S	D	Y	B%
<b>Türkçe</b>	<b>30</b>	<b>17</b>	<b>11</b>	<b>57</b>
HİKÂYE	1	0	0	0
Türk Edebiyatının Dönemleri	4	2	1	50
Türk edebiyatını dönemlere ayırır.	2	0	2	0
	7	5	2	71
Yazının gelişimini ve Türklerin kullandığı alfabeleri bilir.	1	1	0	100
Söz Öbeklerinde Anlam	2	2	0	100
ANLATIM BİÇİMLERİ VE DÜŞÜNCEYİ GELİŞTİRME YOLLARI	1	0	1	0
Türkçenin Tarihi Gelişimi	2	2	0	100
Hikâyeyi tanımlar ve hikâyenin unsurlarını belirler.	2	1	1	50
Dede Korkut Hikâyeleri	1	0	1	0
Edebiyatın Tarih ve Dinle İlişkisi	1	1	0	100
Hazirlikli konuşmanın aşamalarını bilir.	1	0	1	0
FİLİLMİSİ (EYLEMSİ)	1	1	0	100
Noktalama İşaretleri	2	1	1	50
Yazım Kuralları	2	1	1	50

	Soru	Doğru	Yanlış	Boş	Net	Başarı
<b>TYT Matematik</b>	<b>30</b>	<b>10</b>	<b>10</b>	<b>10</b>	<b>7,50</b>	<b>% 25</b>
Cevap Anahtarı	A ACEDBCDEDECCBCEBBADCEDCDCDCDB					
Cevaplarınız	A dCBCDDa bCa cBBAbdc e D					

	S	D	Y	B%
<b>Matematik-1</b>	<b>30</b>	<b>10</b>	<b>10</b>	<b>33</b>
Olayların gerçekleşme sayısını toplama ve çarpma yöntemlerini kullanarak hesaplar.	2	1	0	50
n çeşit nesne ile oluşturulabilecek r li dizilişlerin (permütasyonların) kaç farklı şekilde yapılabileceğini hesaplar.	16	5	5	31
Sınırlı sayıda tekrarlayan nesnelerin dizilişlerini (permütasyonlarını) açıklayarak problemler çözer.	7	3	2	43
n elemanlı bir kümenin r tane elemanının kaç farklı şekilde seçilebileceğini hesaplar.	3	1	2	33
Binom açılımını yapar.	2	0	1	0

	Soru	Doğru	Yanlış	Boş	Net	Başarı
Tarih-1	10	7	3	0	6,25	% 63
Coğrafya-1	10	6	4	0	5,00	% 50
Felsefe	5	2	3	0	1,25	% 25
Din Kült. ve Ahl. Bil.	5	5	0	0	5,00	% 100
<b>TYT Sosyal</b>	<b>30</b>	<b>20</b>	<b>10</b>	<b>0</b>	<b>17,50</b>	<b>% 58</b>
Cevap Anahtarı	A BDBADAADADEBECEACABCACBADCCDAD					
Cevaplarınız	BaBAcAADDbEBadACABbAbBeaCCDAD					

	S	D	Y	B%
<b>Tarih-1</b>	<b>10</b>	<b>7</b>	<b>3</b>	<b>70</b>
Anadolu daki ilk Türk siyasi teşekküllerinin birbirleriyle ve çevre devletlerle olan ilişkilerini uzlaşma ve çatışma bağla	2	1	1	50
Türklerin Anadolu da devletleşme sürecini etkileyen faktörleri açıklar.	5	4	1	80
Anadolu ya yapılan Türk göçlerinin sosyokültürel etkilerini analiz eder.	3	2	1	67
<b>Coğrafya-1</b>	<b>10</b>	<b>6</b>	<b>4</b>	<b>60</b>
Dünya nın tektonik oluşumunu açıklar.	3	2	1	67
Jeolojik zamanların özelliklerini tektonik olaylarla ilişkilendirerek açıklar.	2	0	2	0
İç kuvvetleri; yer şekillerinin oluşum sürecine etkileri açısından açıklar.	5	4	1	80
<b>Felsefe</b>	<b>5</b>	<b>2</b>	<b>3</b>	<b>40</b>
Felsefenin anlamını açıklar.	2	1	1	50
Felsefi düşüncenin özelliklerini açıklar.	2	1	1	50
Felsefenin insan ve toplum hayatı üzerindeki rolünü örneklerle açıklar.	1	0	1	0
<b>Din Kült. ve Ahl. Bil.</b>	<b>5</b>	<b>5</b>	<b>0</b>	<b>100</b>
Allah inancının insan hayatındaki yeri ve önemini yorumlar.	1	1	0	100
Allah ın varlığı ve birliği konusunda akli ve nakli delilleri analiz eder.	1	1	0	100
İsim ve sıfatlarının yansımalarıyla Allah'ı tanıır.	1	1	0	100
İnsanın özelliklerini ayetlerle açıklar.	2	2	0	100

	Soru	Doğru	Yanlış	Boş	Net	Başarı
Fizik	10	3	4	3	2,00	% 20
Kimya	10	8	2	0	7,50	% 75
Biyoloji	10	6	3	1	5,25	% 53
<b>TYT Fen</b>	<b>30</b>	<b>17</b>	<b>9</b>	<b>4</b>	<b>14,75</b>	<b>% 49</b>
Cevap Anahtarı	A ACEECBEBADCCBBDCEDEEBEDDCCDAEE					
Cevaplarınız	bC de BaAcccBDdDEEBEeDC DAaa					

	S	D	Y	B%
<b>Fizik</b>	<b>10</b>	<b>3</b>	<b>4</b>	<b>30</b>
Elektrik akımı, direnç ve potansiyel farkı kavramlarını açıklar.	1	0	1	0
Kati bir iletkenin direncinin bağlı olduğu değişkenleri analiz eder.	3	1	1	33
Elektrik Akımı, direnç ve potansiyel farkı arasındaki ilişkileri analiz eder	6	2	2	33
<b>Kimya</b>	<b>10</b>	<b>8</b>	<b>2</b>	<b>80</b>
Kimyanın temel kanunlarını açıklar.	10	8	2	80
<b>Biyoloji</b>	<b>10</b>	<b>6</b>	<b>3</b>	<b>60</b>
Mitozu açıklar.	10	6	3	60

BATMAN / GERCÜŞ  
Gerçüş Anadolu Lisesi

10E - 811  
ASYE MUTLU

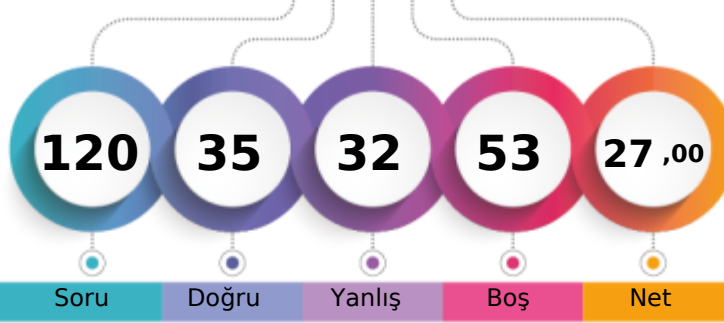

1. Öğrenci

Sizin yeriniz  
(29846.)

Sonuncu Öğrenci

Soru Doğru Yanlış Boş Net

Şube Kurum İlçe İl Genel

Öğrenci Sıra No 9 41 41 44 29846 % 58,70

Sınava Katılan Öğrenci Sayısı 24 139 139 154 50844

		Soru	Doğru	Yanlış	Boş	Net	Başarı
<b>TYT Türkçe</b>		30	10	10	10	7,50	% 25
Cevap Anahtarı	B	EEADBCCDBDACBECEEBACBEBDABDCB					
Cevaplarınız		EE ce D Dcd E CbCcDbdABcb					

	S	D	Y	B%
<b>Türkçe</b>	30	10	10	33
Türk edebiyatını dönemlere ayırır.	2	1	0	50
Türk Edebiyatının Dönemleri	7	4	2	57
Yazının gelişimini ve Türklerin kullandığı alfabeleri bilir.	4	0	0	0
Söz Öbeklerinde Anlam	1	1	0	100
ANLATIM BİÇİMLERİ VE DÜŞÜNCEYİ GELİŞTİRME YOLLARI	2	1	1	50
Türkçenin Tarihi Gelişimi	1	0	1	0
Hikâyeyi tanımlar ve hikâyenin unsurlarını belirler.	2	0	1	0
Dede Korkut Hikâyeleri	2	0	0	0
Edebiyatın Tarih ve Dinle İlişkisi	1	1	0	100
Hazırlıklı konuşmanın aşamalarını bilir.	1	0	1	0
FİLİMSİ (EYLEMSİ)	1	1	0	100
Noktalama İşaretleri	2	1	1	50
Yazım Kuralları	2	0	2	0
HİKÂYE	1	0	1	0

		Soru	Doğru	Yanlış	Boş	Net	Başarı
<b>TYT Matematik</b>		30	5	8	17	3,00	% 10
Cevap Anahtarı	B	EDBCDDEDECCBCEBBADCEDDCDCCDBAC					
Cevaplarınız		bbB e d aCd AD a eC					

	S	D	Y	B%
<b>Matematik-1</b>	30	5	8	17
n çeşit nesne ile oluşturulabilecek r li dizilişlerin (permütasyonların) kaç farklı şekilde yapılabileceğini hesaplar.	16	2	7	13
Sınırlı sayıda tekrarlayan nesnelerin dizilişlerini (permütasyonlarını) açıklayarak problemler çözer.	7	1	1	14
n elemanlı bir kümenin r tane elemanının kaç farklı şekilde seçilebileceğini hesaplar.	3	2	0	67
Binom açılımını yapar.	2	0	0	0
Olayların gerçekleşme sayısını toplama ve çarpma yöntemlerini kullanarak hesaplar.	2	0	0	0

		Soru	Doğru	Yanlış	Boş	Net	Başarı
<b>Tarih-1</b>		10	6	4	0	5,00	% 50
<b>Coğrafya-1</b>		10	1	5	4	-0,25	% 0
<b>Felsefe</b>		5	1	2	2	0,50	% 10
<b>Din Kült. ve Ahl. Bil.</b>		5	0	0	5	0,00	% 0
<b>TYT Sosyal</b>		30	8	11	11	5,25	% 18
Cevap Anahtarı	B	BADAADADDBECACABCEEBADACDADCC					
Cevaplarınız		BADAcDbDeB deb ddBeb					

	S	D	Y	B%
<b>Tarih-1</b>	10	6	4	60
Türklerin Anadolu da devletleşme sürecini etkileyen faktörleri açıklar.	5	5	0	100
Anadolu ya yapılan Türk göçlerinin sosyokültürel etkilerini analiz eder.	3	1	2	33
Anadolu daki ilk Türk siyasi teşekküllerinin birbirleriyle ve çevre devletlerle olan ilişkilerini uzlaşma ve çarpışma bağla	2	0	2	0
<b>Coğrafya-1</b>	10	1	5	10
Dünya nın tektonik oluşumunu açıklar.	3	1	2	33
Jeolojik zamanların özelliklerini tektonik olaylarla ilişkilendirerek açıklar.	2	0	1	0
İç kuvvetleri; yer şekillerinin oluşum sürecine etkileri açısından açıklar.	5	0	2	0
<b>Felsefe</b>	5	1	2	20
Felsefi düşüncenin özelliklerini açıklar.	2	1	1	50
Felsefenin insan ve toplum hayatı üzerindeki rolünü örneklerle açıklar.	1	0	1	0
Felsefenin anlamını açıklar.	2	0	0	0
<b>Din Kült. ve Ahl. Bil.</b>	5	0	0	0
İsim ve sıfatlarının yansımalarıyla Allah'ı tanıır.	1	0	0	0
İnsanın özelliklerini ayetlerle açıklar.	2	0	0	0
Allah inancının insan hayatındaki yeri ve önemini yorumlar.	1	0	0	0
Allah ın varlığı ve birliği konusunda akli ve nakli delilleri analiz eder.	1	0	0	0

		Soru	Doğru	Yanlış	Boş	Net	Başarı
<b>Fizik</b>		10	5	1	4	4,75	% 48
<b>Kimya</b>		10	0	0	10	0,00	% 0
<b>Biyoloji</b>		10	7	2	1	6,50	% 65
<b>TYT Fen</b>		30	12	3	15	11,25	% 38
Cevap Anahtarı	B	EECBEBADACEBDCDDEECCDDCCDAEEBE					
Cevaplarınız		E BEBb C DCCDAEaeE					

	S	D	Y	B%
<b>Fizik</b>	10	5	1	50
Kati bir iletkenin direncinin bağlı olduğu değişkenleri analiz eder.	3	3	0	100
Elektrik Akımı, direnç ve potansiyel farkı arasındaki ilişkiyi analiz eder	6	2	1	33
Elektrik akımı, direnç ve potansiyel farkı kavramlarını açıklar.	1	0	0	0
<b>Kimya</b>	10	0	0	0
Kimyanın temel kanunlarını açıklar.	10	0	0	0
<b>Biyoloji</b>	10	7	2	70
Mitozu açıklar.	10	7	2	70



126,098 % 87,35

BATMAN / GERCÜŞ  
Gerçüş Anadolu Lisesi

10E - 646  
BERFİN IŞIK

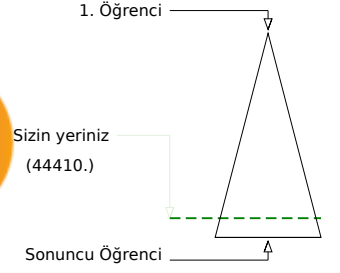
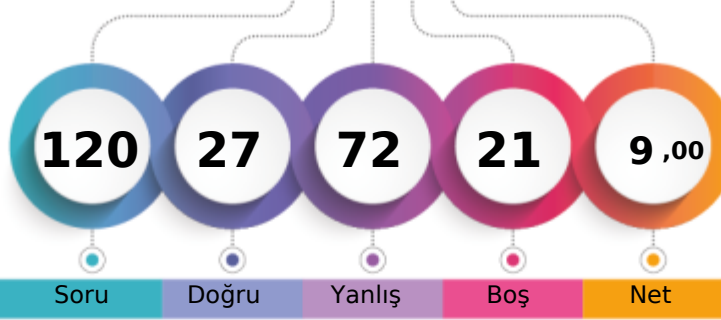

Soru Doğru Yanlış Boş Net

Şube Kurum İlçe İl Genel

Öğrenci Sıra No 23 117 117 126 44410 % 87,35

Sınava Katılan Öğrenci Sayısı 24 139 139 154 50844

		Soru	Doğru	Yanlış	Boş	Net	Başarı
<b>TYT Türkçe</b>		30	8	19	3	3,25	% 11
Cevap Anahtarı	A	CBEEADBCDBDACBECEEBCEBEBEDABD					
Cevaplarınız		e ccAeBeaDaeAbcECbbdC dBaadcc					

		S	D	Y	B%
<b>Türkçe</b>		30	8	19	27
HİKÂYE		1	0	1	0
Türk Edebiyatının Dönemleri		4	0	3	0
Türk edebiyatını dönemlere ayırır.		2	1	1	50
		7	3	3	43
Yazının gelişimini ve Türklerin kullandığı alfabeleri bilir.		1	1	0	100
Söz Öbeklerinde Anlam		2	1	1	50
ANLATIM BİÇİMLERİ VE DÜŞÜNCEYİ GELİŞTİRME YOLLARI		1	0	1	0
Türkçenin Tarihi Gelişimi		2	0	1	0
Hikâyeyi tanımlar ve hikâyenin unsurlarını belirler.		2	0	2	0
Dede Korkut Hikâyeleri		1	0	1	0
Edebiyatın Tarih ve Dinle İlişkisi		1	1	0	100
Hazirlikli konuşmanın aşamalarını bilir.		1	0	1	0
FİLİLMİSİ (EYLEMSİ)		1	1	0	100
Noktalama İşaretleri		2	0	2	0
Yazım Kuralları		2	0	2	0

		Soru	Doğru	Yanlış	Boş	Net	Başarı
<b>TYT Matematik</b>		30	4	15	11	0,25	% 1
Cevap Anahtarı	A	ACEDBCDEDECCBCEBBADCEDCDCCEDB					
Cevaplarınız		becbBCEab ce E Ac deb ba					

		S	D	Y	B%
<b>Matematik-1</b>		30	4	15	13
Olayların gerçekleşme sayısını toplama ve çarpma yöntemlerini kullanarak hesaplar.		2	0	2	0
n çeşit nesne ile oluşturulabilecek r li dizilişlerin (permütasyonların) kaç farklı şekilde yapılabileceğini hesaplar.		16	2	11	13
Sınırlı sayıda tekrarlayan nesnelerin dizilişlerini (permütasyonlarını) açıklayarak problemler çözer.		7	1	1	14
n elemanlı bir kümenin r tane elemanının kaç farklı şekilde seçilebileceğini hesaplar.		3	1	1	33
Binom açılımını yapar.		2	0	0	0

		Soru	Doğru	Yanlış	Boş	Net	Başarı
Tarih-1		10	2	8	0	0,00	% 0
Coğrafya-1		10	1	7	2	-0,75	% 0
Felsefe		5	1	4	0	0,00	% 0
Din Kült. ve Ahl. Bil.		5	3	2	0	2,50	% 50
<b>TYT Sosyal</b>		30	7	21	2	1,75	% 6
Cevap Anahtarı	A	BDBADAADADEBECEACABCACBADCCDAD					
Cevaplarınız		aaececceDbaad bcb BebbBecdcDAc					

		S	D	Y	B%
<b>Tarih-1</b>		10	2	8	20
Anadolu daki ilk Türk siyasi teşekküllerinin birbirleriyle ve çevre devletlerle olan ilişkilerini uzlaşma ve çatışma bağla		2	0	2	0
Türklerin Anadolu da devletleşme sürecini etkileyen faktörleri açıklar.		5	1	4	20
Anadolu ya yapılan Türk göçlerinin sosyokültürel etkilerini analiz eder.		3	1	2	33
<b>Coğrafya-1</b>		10	1	7	10
Dünya nın tektonik oluşumunu açıklar.		3	0	3	0
Jeolojik zamanların özelliklerini tektonik olaylarla ilişkilendirerek açıklar.		2	0	1	0
İç kuvvetleri; yer şekillerinin oluşum sürecine etkileri açısından açıklar.		5	1	3	20
<b>Felsefe</b>		5	1	4	20
Felsefenin anlamını açıklar.		2	0	2	0
Felsefi düşüncenin özelliklerini açıklar.		2	1	1	50
Felsefenin insan ve toplum hayatı üzerindeki rolünü örneklerle açıklar.		1	0	1	0
<b>Din Kült. ve Ahl. Bil.</b>		5	3	2	60
Allah inancının insan hayatındaki yeri ve önemini yorumlar.		1	0	1	0
Allah ın varlığı ve birliği konusunda akli ve nakli delilleri analiz eder.		1	1	0	100
İsim ve sıfatlarının yansımalarıyla Allah'ı tanıır.		1	1	0	100
İnsanın özelliklerini ayetlerle açıklar.		2	1	1	50

		Soru	Doğru	Yanlış	Boş	Net	Başarı
Fizik		10	2	7	1	0,25	% 3
Kimya		10	2	4	4	1,00	% 10
Biyoloji		10	4	6	0	2,50	% 25
<b>TYT Fen</b>		30	8	17	5	3,75	% 13
Cevap Anahtarı	A	ACECEBEBADCCBEBDCDEEBEDDCCDAEE					
Cevaplarınız		AC adcacdeC c e bEceEdeabDAac					

		S	D	Y	B%
<b>Fizik</b>		10	2	7	20
Elektrik akımı, direnç ve potansiyel farkı kavramlarını açıklar.		1	1	0	100
Kati bir iletkenin direncinin bağlı olduğu değişkenleri analiz eder.		3	1	1	33
Elektrik Akımı, direnç ve potansiyel farkı arasındaki ilişkiyi analiz eder		6	0	6	0
<b>Kimya</b>		10	2	4	20
Kimyanın temel kanunlarını açıklar.		10	2	4	20
<b>Biyoloji</b>		10	4	6	40
Mitozu açıklar.		10	4	6	40



152,453 % 74,37

BATMAN / GERCÜŞ  
Gerçüş Anadolu Lisesi

10E - 636  
BETÜL YALÇIN

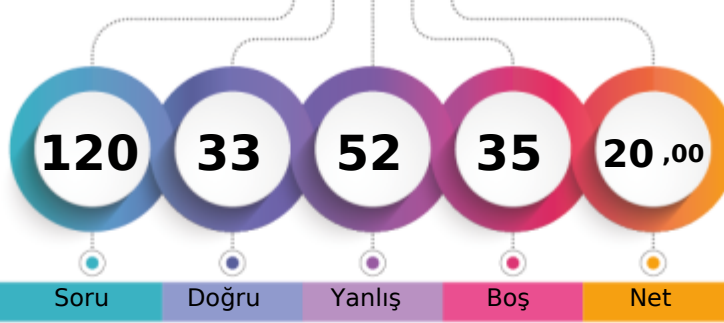

1. Öğrenci

Sizin yeriniz  
(37811.)

Sonuncu Öğrenci

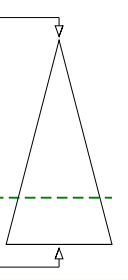

Soru Doğru Yanlış Boş Net

Şube Kurum İlçe İl Genel

Öğrenci Sıra No 14 76 76 83 37811 % 74,37

Sınava Katılan Öğrenci Sayısı 24 139 139 154 50844

		Soru	Doğru	Yanlış	Boş	Net	Başarı
<b>TYT Türkçe</b>		30	11	17	2	6,75	% 23
Cevap Anahtarı	A	CBEEADBCDBDACBECEEBCEBEBEDABD					
Cevaplarınız		eBdcAcBdaDBaAdc CEcaCbCEdda ec					

	S	D	Y	B%
<b>Türkçe</b>	30	11	17	37
HİKÂYE	1	0	1	0
Türk Edebiyatının Dönemleri	4	2	2	50
Türk edebiyatını dönemlere ayırır.	2	1	1	50
	7	3	3	43
Yazının gelişimini ve Türklerin kullandığı alfabeleri bilir.	1	1	0	100
Söz Öbeklerinde Anlam	2	1	1	50
ANLATIM BİÇİMLERİ VE DÜŞÜNCEYİ GELİŞTİRME YOLLARI	1	0	1	0
Türkçenin Tarihi Gelişimi	2	0	2	0
Hikâyeyi tanımlar ve hikâyenin unsurlarını belirler.	2	1	1	50
Dede Korkut Hikâyeleri	1	0	1	0
Edebiyatın Tarih ve Dinle İlişkisi	1	1	0	100
Hazirlikli konuşmanın aşamalarını bilir.	1	1	0	100
FİLİLMİSİ (EYLEMSİ)	1	0	1	0
Noktalama İşaretleri	2	0	1	0
Yazım Kuralları	2	0	2	0

		Soru	Doğru	Yanlış	Boş	Net	Başarı
<b>TYT Matematik</b>		30	2	13	15	-1,25	% 0
Cevap Anahtarı	A	ACEBDCDEDECCBCEBBADCEDCDCCEB					
Cevaplarınız		babeBbecdbaC b c a					

	S	D	Y	B%
<b>Matematik-1</b>	30	2	13	7
Olayların gerçekleşme sayısını toplama ve çarpma yöntemlerini kullanarak hesaplar.	2	0	2	0
n çeşit nesne ile oluşturulabilecek r li dizilişlerin (permütasyonların) kaç farklı şekilde yapılabileceğini hesaplar.	16	1	8	6
Sınırlı sayıda tekrarlayan nesnelerin dizilişlerini (permütasyonlarını) açıklayarak problemler çözer.	7	1	1	14
n elemanlı bir kümenin r tane elemanının kaç farklı şekilde seçilebileceğini hesaplar.	3	0	1	0
Binom açılımını yapar.	2	0	1	0

		Soru	Doğru	Yanlış	Boş	Net	Başarı
Tarih-1		10	4	5	1	2,75	% 28
Coğrafya-1		10	4	6	0	2,50	% 25
Felsefe		5	2	3	0	1,25	% 25
Din Kült. ve Ahl. Bil.		5	4	1	0	3,75	% 75
<b>TYT Sosyal</b>		30	14	15	1	10,25	% 34
Cevap Anahtarı	A	BDBADAADADEBECEACABCACBADCCDAD					
Cevaplarınız		BDBceceD edEaEeAdcaCAbBdcCaDAD					

	S	D	Y	B%
<b>Tarih-1</b>	10	4	5	40
Anadolu daki ilk Türk siyasi teşekküllerinin birbirleriyle ve çevre devletlerle olan ilişkilerini uzlaşma ve çatışma bağla	2	2	0	100
Türklerin Anadolu da devletleşme sürecini etkileyen faktörleri açıklar.	5	2	3	40
Anadolu ya yapılan Türk göçlerinin sosyokültürel etkilerini analiz eder.	3	0	2	0
<b>Coğrafya-1</b>	10	4	6	40
Dünya nın tektonik oluşumunu açıklar.	3	1	2	33
Jeolojik zamanların özelliklerini tektonik olaylarla ilişkilendirerek açıklar.	2	1	1	50
İç kuvvetleri; yer şekillerinin oluşum sürecine etkileri açısından açıklar.	5	2	3	40
<b>Felsefe</b>	5	2	3	40
Felsefenin anlamını açıklar.	2	1	1	50
Felsefi düşüncenin özelliklerini açıklar.	2	1	1	50
Felsefenin insan ve toplum hayatı üzerindeki rolünü örneklerle açıklar.	1	0	1	0
<b>Din Kült. ve Ahl. Bil.</b>	5	4	1	80
Allah inancının insan hayatındaki yeri ve önemini yorumlar.	1	1	0	100
Allah ın varlığı ve birliği konusunda akli ve nakli delilleri analiz eder.	1	0	1	0
İsim ve sıfatlarının yansımalarıyla Allah'ı tanıır.	1	1	0	100
İnsanın özelliklerini ayetlerle açıklar.	2	2	0	100

		Soru	Doğru	Yanlış	Boş	Net	Başarı
Fizik		10	0	0	10	0,00	% 0
Kimya		10	1	2	7	0,50	% 5
Biyoloji		10	5	5	0	3,75	% 38
<b>TYT Fen</b>		30	6	7	17	4,25	% 14
Cevap Anahtarı	A	ACECEBEBADCCBEBDCDEEBEDDCCDAEE					
Cevaplarınız		Cac eEDDCbbAda					

	S	D	Y	B%
<b>Fizik</b>	10	0	0	0
Elektrik akımı, direnç ve potansiyel farkı kavramlarını açıklar.	1	0	0	0
Kati bir iletkenin direncinin bağlı olduğu değişkenleri analiz eder.	3	0	0	0
Elektrik Akımı, direnç ve potansiyel farkı arasındaki ilişkileri analiz eder	6	0	0	0
<b>Kimya</b>	10	1	2	10
Kimyanın temel kanunlarını açıklar.	10	1	2	10
<b>Biyoloji</b>	10	5	5	50
Mitozu açıklar.	10	5	5	50

BATMAN / GERCÜŞ  
Gerçüş Anadolu Lisesi

10E - 812  
BUŞRA DURSUN

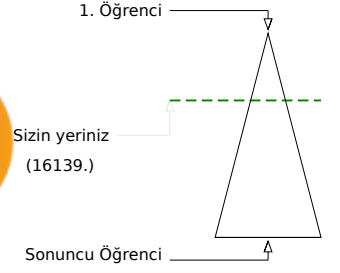
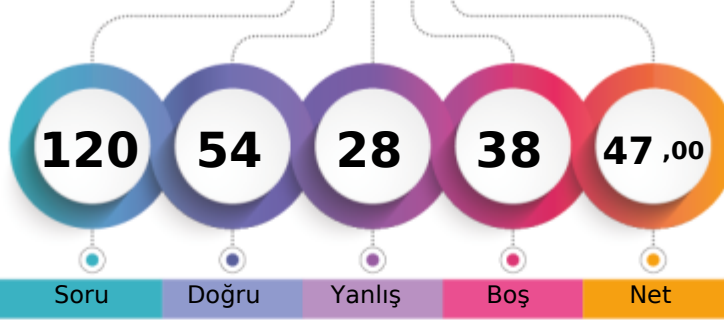

Soru Doğru Yanlış Boş Net

Şube Kurum İlçe İl Genel

Öğrenci Sıra No 2 7 7 7 16139 % 31,74

Sınava Katılan Öğrenci Sayısı 24 139 139 154 50844

		Soru	Doğru	Yanlış	Boş	Net	Başarı	
<b>TYT Türkçe</b>		30	19	10	1	16,50	% 55	
Cevap Anahtarı	B	EEADBCCDBDACBECEEBACBEBDABDCB						
Cevaplarınız		EcAcBCaDBDAdBECCaaC CEBEDeBcaB						

	S	D	Y	B%
<b>Türkçe</b>	30	19	10	63
Türk edebiyatını dönemlere ayırır.	2	2	0	100
Türk Edebiyatının Dönemleri	7	5	2	71
Yazının gelişimini ve Türklerin kullandığı alfabeleri bilir.	4	3	1	75
Söz Öbeklerinde Anlam	1	1	0	100
ANLATIM BİÇİMLERİ VE DÜŞÜNCEYİ GELİŞTİRME YOLLARI	2	2	0	100
Türkçenin Tarihi Gelişimi	1	0	1	0
Hikâyeyi tanımlar ve hikâyenin unsurlarını belirler.	2	1	0	50
Dede Korkut Hikâyeleri	2	0	2	0
Edebiyatın Tarih ve Dinle İlişkisi	1	0	1	0
Hazırıklı konuşmanın aşamalarını bilir.	1	1	0	100
FİLİMSİ (EYLEMSİ)	1	1	0	100
Noktalama İşaretleri	2	1	1	50
Yazım Kuralları	2	1	1	50
HİKÂYE	2	1	1	50

		Soru	Doğru	Yanlış	Boş	Net	Başarı
<b>TYT Matematik</b>		30	3	7	20	1,25	% 4
Cevap Anahtarı	B	EDBCDDEDECCBCEBBADCEDCDCCDBAC					
Cevaplarınız		dcBbea cCb A					

	S	D	Y	B%
<b>Matematik-1</b>	30	3	7	10
n çeşit nesne ile oluşturulabilecek r li dizilişlerin (permütasyonların) kaç farklı şekilde yapılabileceğini hesaplar.	16	1	6	6
Sınırlı sayıda tekrarlayan nesnelerin dizilişlerini (permütasyonlarını) açıklayarak problemler çözer.	7	1	1	14
n elemanlı bir kümenin r tane elemanının kaç farklı şekilde seçilebileceğini hesaplar.	3	1	0	33
Binom açılımını yapar.	2	0	0	0
Olayların gerçekleşme sayısını toplama ve çarpma yöntemlerini kullanarak hesaplar.	2	0	0	0

		Soru	Doğru	Yanlış	Boş	Net	Başarı
<b>Tarih-1</b>		10	10	0	0	10,00	% 100
<b>Coğrafya-1</b>		10	3	5	2	1,75	% 18
<b>Felsefe</b>		5	3	2	0	2,50	% 50
<b>Din Kült. ve Ahl. Bil.</b>		5	5	0	0	5,00	% 100
<b>TYT Sosyal</b>		30	21	7	2	19,25	% 64
Cevap Anahtarı	B	BADAADADDBBECACABCEEBADACDADCC					
Cevaplarınız		BADAADADDBBade AB ccBeaACDADCC					

	S	D	Y	B%
<b>Tarih-1</b>	10	10	0	100
Türklerin Anadolu da devletleşme sürecini etkileyen faktörleri açıklar.	5	5	0	100
Anadolu ya yapılan Türk göçlerinin sosyokültürel etkilerini analiz eder.	3	3	0	100
Anadolu daki ilk Türk siyasi teşekküllerinin birbirleriyle ve çevre devletlerle olan ilişkilerini uzlaşma ve çarpışma bağla	2	2	0	100
<b>Coğrafya-1</b>	10	3	5	30
Dünya nın tektonik oluşumunu açıklar.	3	1	2	33
Jeolojik zamanların özelliklerini tektonik olaylarla ilişkilendirerek açıklar.	2	0	2	0
İç kuvvetleri; yer şekillerinin oluşum sürecine etkileri açısından açıklar.	5	2	1	40
<b>Felsefe</b>	5	3	2	60
Felsefi düşüncenin özelliklerini açıklar.	2	1	1	50
Felsefenin insan ve toplum hayatı üzerindeki rolünü örneklerle açıklar.	1	0	1	0
Felsefenin anlamını açıklar.	2	2	0	100
<b>Din Kült. ve Ahl. Bil.</b>	5	5	0	100
İsim ve sıfatlarının yansımalarıyla Allah'ı tanıır.	1	1	0	100
İnsanın özelliklerini ayetlerle açıklar.	2	2	0	100
Allah inancının insan hayatındaki yeri ve önemini yorumlar.	1	1	0	100
Allah ın varlığı ve birliği konusunda akli ve nakli delilleri analiz eder.	1	1	0	100

		Soru	Doğru	Yanlış	Boş	Net	Başarı
<b>Fizik</b>		10	2	1	7	1,75	% 18
<b>Kimya</b>		10	2	0	8	2,00	% 20
<b>Biyoloji</b>		10	7	3	0	6,25	% 63
<b>TYT Fen</b>		30	11	4	15	10,00	% 33
Cevap Anahtarı	B	EECBEBADACEBDCDDEECDDCCDAEEBE					
Cevaplarınız		b E A D C DDcBdAcEeE					

	S	D	Y	B%
<b>Fizik</b>	10	2	1	20
Kati bir iletkenin direncinin bağlı olduğu değişkenleri analiz eder.	3	0	0	0
Elektrik Akımı, direnç ve potansiyel farkı arasındaki ilişkiyi analiz eder	6	1	1	17
Elektrik akımı, direnç ve potansiyel farkı kavramlarını açıklar.	1	1	0	100
<b>Kimya</b>	10	2	0	20
Kimyanın temel kanunlarını açıklar.	10	2	0	20
<b>Biyoloji</b>	10	7	3	70
Mitozu açıklar.	10	7	3	70



BATMAN / GERCÜŞ  
Gerçüş Anadolu Lisesi

10E - 252  
EKREM DİLBİR

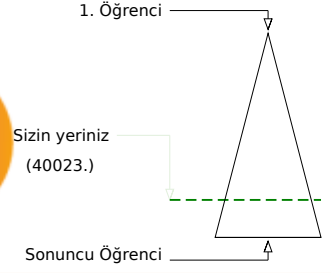
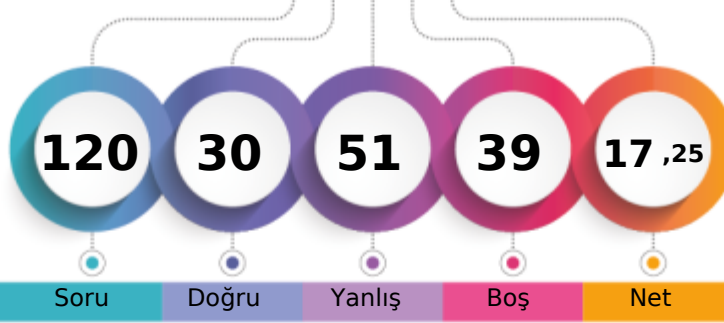

Soru Doğru Yanlış Boş Net

Şube Kurum İlçe İl Genel

Öğrenci Sıra No 15 86 86 93 40023 % 78,72

Sınava Katılan Öğrenci Sayısı 24 139 139 154 50844

		Soru	Doğru	Yanlış	Boş	Net	Başarı
<b>TYT Türkçe</b>		30	9	15	6	5,25	% 18
Cevap Anahtarı	B	EEADBCCDBDACBECEEBACBEBADABDCB					
Cevaplarınız		dEdbBa DBD bc Ec CbbdcaDA cee					

	S	D	Y	B%
<b>Türkçe</b>	30	9	15	30
Türk edebiyatını dönemlere ayırır.	2	0	1	0
Türk Edebiyatının Dönemleri	7	2	3	29
Yazının gelişimini ve Türklerin kullandığı alfabeleri bilir.	4	1	2	25
Söz Öbeklerinde Anlam	1	1	0	100
ANLATIM BİÇİMLERİ VE DÜŞÜNCEYİ GELİŞTİRME YOLLARI	2	1	0	50
Türkçenin Tarihi Gelişimi	1	0	1	0
Hikâyeyi tanımlar ve hikâyenin unsurlarını belirler.	2	0	2	0
Dede Korkut Hikâyeleri	2	1	1	50
Edebiyatın Tarih ve Dinle İlişkisi	1	0	0	0
Hazırlıklı konuşmanın aşamalarını bilir.	1	1	0	100
FİLİMSİ (EYLEMSİ)	1	0	1	0
Noktalama İşaretleri	1	0	1	0
Yazım Kuralları	2	1	1	50
HİKÂYE	2	1	1	50

		Soru	Doğru	Yanlış	Boş	Net	Başarı
<b>TYT Matematik</b>		30	2	12	16	-1,00	% 0
Cevap Anahtarı	B	EDBCDDEDECCEBCEBBADCEDCDCCDBAC					
Cevaplarınız		bbe ea ece Cb D a e b					

	S	D	Y	B%
<b>Matematik-1</b>	30	2	12	7
n çeşit nesne ile oluşturulabilecek r li dizilişlerin (permütasyonların) kaç farklı şekilde yapılabileceğini hesaplar.	16	0	10	0
Sınırlı sayıda tekrarlayan nesnelerin dizilişlerini (permütasyonlarını) açıklayarak problemler çözer.	7	1	2	14
n elemanlı bir kümenin r tane elemanın kaç farklı şekilde seçilebileceğini hesaplar.	3	1	0	33
Binom açılımını yapar.	2	0	0	0
Olayların gerçekleşme sayısını toplama ve çarpma yöntemlerini kullanarak hesaplar.	2	0	0	0

		Soru	Doğru	Yanlış	Boş	Net	Başarı
<b>Tarih-1</b>		10	3	6	1	1,50	% 15
<b>Coğrafya-1</b>		10	5	5	0	3,75	% 38
<b>Felsefe</b>		5	2	2	1	1,50	% 30
<b>Din Kült. ve Ahl. Bil.</b>		5	3	1	1	2,75	% 55
<b>TYT Sosyal</b>		30	13	14	3	9,50	% 32
Cevap Anahtarı	B	BADAADADDBECACABCEEBADACDADCC					
Cevaplarınız		abbeed cBDBEbcCABabdBcaA DADb					

	S	D	Y	B%
<b>Tarih-1</b>	10	3	6	30
Türklerin Anadolu da devletleşme sürecini etkileyen faktörleri açıklar.	5	1	4	20
Anadolu ya yapılan Türk göçlerinin sosyokültürel etkilerini analiz eder.	3	0	2	0
Anadolu daki ilk Türk siyasi teşekküllerinin birbirleriyle ve çevre devletlerle olan ilişkilerini uzlaşma ve çarpışma bağla	2	2	0	100
<b>Coğrafya-1</b>	10	5	5	50
Dünya nın tektonik oluşumunu açıklar.	3	1	2	33
Jeolojik zamanların özelliklerini tektonik olaylarla ilişkilendirerek açıklar.	2	1	1	50
İç kuvvetleri; yer şekillerinin oluşum sürecine etkileri açısından açıklar.	5	3	2	60
<b>Felsefe</b>	5	2	2	40
Felsefi düşüncenin özelliklerini açıklar.	2	1	1	50
Felsefenin insan ve toplum hayatı üzerindeki rolünü örneklerle açıklar.	1	0	1	0
Felsefenin anlamını açıklar.	2	1	0	50
<b>Din Kült. ve Ahl. Bil.</b>	5	3	1	60
İsim ve sıfatlarının yansımalarıyla Allah'ı tanıır.	1	1	0	100
İnsanın özelliklerini ayetlerle açıklar.	2	2	0	100
Allah inancının insan hayatındaki yeri ve önemini yorumlar.	1	0	1	0
Allah ın varlığı ve birliği konusunda akli ve nakli delilleri analiz eder.	1	0	0	0

		Soru	Doğru	Yanlış	Boş	Net	Başarı
<b>Fizik</b>		10	0	4	6	-1,00	% 0
<b>Kimya</b>		10	0	3	7	-0,75	% 0
<b>Biyoloji</b>		10	6	3	1	5,25	% 53
<b>TYT Fen</b>		30	6	10	14	3,50	% 12
Cevap Anahtarı	B	EECBEBADACEBDCDDEECDDCCDAEEBE					
Cevaplarınız		ebab c a a bDCbcAE BE					

	S	D	Y	B%
<b>Fizik</b>	10	0	4	0
Kati bir iletkenin direncinin bağlı olduğu değişkenleri analiz eder.	3	0	1	0
Elektrik Akımı, direnç ve potansiyel farkı arasındaki ilişkiyi analiz eder	6	0	3	0
Elektrik akımı, direnç ve potansiyel farkı kavramlarını açıklar.	1	0	0	0
<b>Kimya</b>	10	0	3	0
Kimyanın temel kanunlarını açıklar.	10	0	3	0
<b>Biyoloji</b>	10	6	3	60
Mitozu açıklar.	10	6	3	60



BATMAN / GERCÜŞ  
Gerçüş Anadolu Lisesi

10E - 645  
ENES OKAY

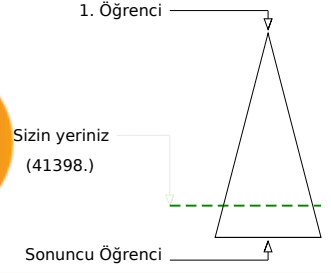
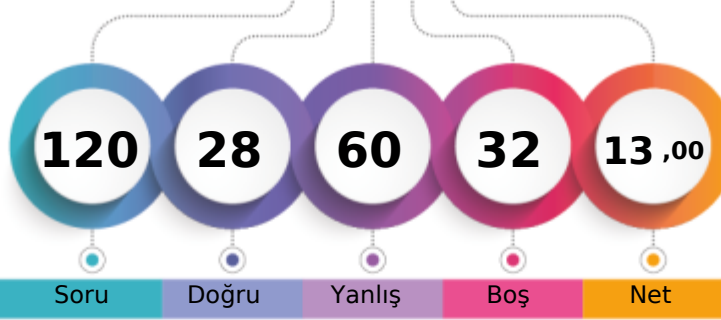

	Şube	Kurum	İlçe	İl	Genel
Öğrenci Sıra No	18	95	95	102	41398 % 81,42
Sınava Katılan Öğrenci Sayısı	24	139	139	154	50844

	Soru	Doğru	Yanlış	Boş	Net	Başarı
<b>TYT Türkçe</b>	<b>30</b>	<b>9</b>	<b>19</b>	<b>2</b>	<b>4,25</b>	<b>% 14</b>
Cevap Anahtarı	A	CBEEADBCDBDACBECEEBCEBEDABD				
Cevaplarınız		badcAcBaaDcDcCcaCEbaCb E aabcc				

	S	D	Y	B%
<b>Türkçe</b>	<b>30</b>	<b>9</b>	<b>19</b>	<b>30</b>
HİKÂYE	1	0	1	0
Türk Edebiyatının Dönemleri	4	0	4	0
Türk edebiyatını dönemlere ayırır.	2	1	1	50
Yazının gelişimini ve Türklerin kullandığı alfabeleri bilir.	7	2	4	29
Söz Öbeklerinde Anlam	1	1	0	100
ANLATIM BİÇİMLERİ VE DÜŞÜNCEYİ GELİŞTİRME YOLLARI	2	1	1	50
Türkçenin Tarihi Gelişimi	1	1	0	100
Hikâyeyi tanımlar ve hikâyenin unsurlarını belirler.	2	0	2	0
Dede Korkut Hikâyeleri	2	1	1	50
Edebiyatın Tarih ve Dinle İlişkisi	1	0	1	0
Hazirlikli konuşmanın aşamalarını bilir.	1	1	0	100
FİLİMLİ (EYLEMSİZ)	1	0	0	0
Noktalama İşaretleri	2	0	2	0
Yazım Kuralları	2	0	2	0

	Soru	Doğru	Yanlış	Boş	Net	Başarı
<b>TYT Matematik</b>	<b>30</b>	<b>3</b>	<b>9</b>	<b>18</b>	<b>0,75</b>	<b>% 3</b>
Cevap Anahtarı	A	ACEDBCDEDECCBCEBBADCEDECDCDCDB				
Cevaplarınız		b c D cCdaaEe cd				

	S	D	Y	B%
<b>Matematik-1</b>	<b>30</b>	<b>3</b>	<b>9</b>	<b>10</b>
Olayların gerçekleşme sayısını toplama ve çarpma yöntemlerini kullanarak hesaplar.	2	0	1	0
n çeşit nesne ile oluşturulabilecek r li dizilişlerin (permütasyonların) kaç farklı şekilde yapılabileceğini hesaplar.	16	1	2	6
Sınırlı sayıda tekrarlayan nesnelerin dizilişlerini (permütasyonlarını) açıklayarak problemler çözer.	7	2	4	29
n elemanlı bir kümenin r tane elemanının kaç farklı şekilde seçilebileceğini hesaplar.	3	0	2	0
Binom açılımını yapar.	2	0	0	0

	Soru	Doğru	Yanlış	Boş	Net	Başarı
Tarih-1	10	5	5	0	3,75	% 38
Coğrafya-1	10	3	6	1	1,50	% 15
Felsefe	5	2	3	0	1,25	% 25
Din Kült. ve Ahl. Bil.	5	3	2	0	2,50	% 50
<b>TYT Sosyal</b>	<b>30</b>	<b>13</b>	<b>16</b>	<b>1</b>	<b>9,00</b>	<b>% 30</b>
Cevap Anahtarı	A	BDBADAADADEBECEACABCACBADCCDAD				
Cevaplarınız		BcBbaAAAbDbEc bbaABddCeeDCabAD				

	S	D	Y	B%
<b>Tarih-1</b>	<b>10</b>	<b>5</b>	<b>5</b>	<b>50</b>
Anadolu daki ilk Türk siyasi teşekküllerinin birbirleriyle ve çevre devletlerle olan ilişkilerini uzlaşma ve çatışma başla	2	1	1	50
Türklerin Anadolu da devletleşme sürecini etkileyen faktörleri açıklar.	5	2	3	40
Anadolu ya yapılan Türk göçlerinin sosyokültürel etkilerini analiz eder.	3	2	1	67
<b>Coğrafya-1</b>	<b>10</b>	<b>3</b>	<b>6</b>	<b>30</b>
Dünya nın tektonik oluşumunu açıklar.	3	1	2	33
Jeolojik zamanların özelliklerini tektonik olaylarla ilişkilendirerek açıklar.	2	0	1	0
İç kuvvetleri; yer şekillerinin oluşum sürecine etkileri açısından açıklar.	5	2	3	40
<b>Felsefe</b>	<b>5</b>	<b>2</b>	<b>3</b>	<b>40</b>
Felsefenin anlamını açıklar.	2	1	1	50
Felsefi düşüncenin özelliklerini açıklar.	2	1	1	50
Felsefenin insan ve toplum hayatı üzerindeki rolünü örneklerle açıklar.	1	0	1	0
<b>Din Kült. ve Ahl. Bil.</b>	<b>5</b>	<b>3</b>	<b>2</b>	<b>60</b>
Allah inancının insan hayatındaki yeri ve önemini yorumlar.	1	1	0	100
Allah ın varlığı ve birliği konusunda akli ve nakli delilleri analiz eder.	1	0	1	0
İsim ve sıfatlarının yansımalarıyla Allah'ı tanıır.	1	0	1	0
İnsanın özelliklerini ayetlerle açıklar.	2	2	0	100

	Soru	Doğru	Yanlış	Boş	Net	Başarı
Fizik	10	0	5	5	-1,25	% 0
Kimya	10	0	4	6	-1,00	% 0
Biyoloji	10	3	7	0	1,25	% 13
<b>TYT Fen</b>	<b>30</b>	<b>3</b>	<b>16</b>	<b>11</b>	<b>-1,00</b>	<b>% 0</b>
Cevap Anahtarı	A	ACECEBEBADCCBEBDCDEEBEDDCCDAEE				
Cevaplarınız		b c d ca a c ec dEabCCbcab				

	S	D	Y	B%
<b>Fizik</b>	<b>10</b>	<b>0</b>	<b>5</b>	<b>0</b>
Elektrik akımı, direnç ve potansiyel farkı kavramlarını açıklar.	1	0	1	0
Kati bir iletkenin direncinin bağlı olduğu değişkenleri analiz eder.	3	0	1	0
Elektrik Akımı, direnç ve potansiyel farkı arasındaki ilişkiyi analiz eder	6	0	3	0
<b>Kimya</b>	<b>10</b>	<b>0</b>	<b>4</b>	<b>0</b>
Kimyanın temel kanunlarını açıklar.	10	0	4	0
<b>Biyoloji</b>	<b>10</b>	<b>3</b>	<b>7</b>	<b>30</b>
Mitozu açıklar.	10	3	7	30

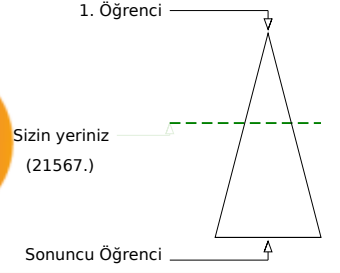
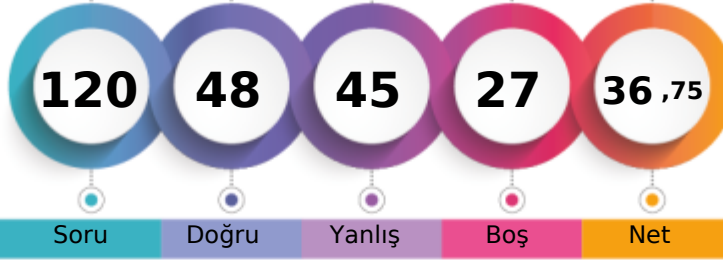

211,010 % 42,42

BATMAN / GERCÜŞ  
Gerçüş Anadolu Lisesi10E - 0  
FİRDEVS GÜNEŞ

Soru Doğru Yanlış Boş Net

Şube Kurum İlçe İl Genel

Öğrenci Sıra No 5 17 17 18 21567 % 42,42

Sınava Katılan Öğrenci Sayısı 24 139 139 154 50844

	Soru	Doğru	Yanlış	Boş	Net	Başarı
<b>TYT Türkçe</b>	<b>30</b>	<b>17</b>	<b>11</b>	<b>2</b>	<b>14,25</b>	<b>% 48</b>
Cevap Anahtarı	A CBEEADBCDBDACBECEEBCEBEBEDABD					
Cevaplarınız	bbdE cBeCDBDAeB CEdaCACEBbcbBc					

	S	D	Y	B%
<b>Türkçe</b>	<b>30</b>	<b>17</b>	<b>11</b>	<b>57</b>
HİKÂYE	1	0	1	0
Türk Edebiyatının Dönemleri	4	3	1	75
Türk edebiyatını dönemlere ayırır.	2	1	1	50
	7	4	1	57
Yazının gelişimini ve Türklerin kullandığı alfabeleri bilir.	1	1	0	100
Söz Öbeklerinde Anlam	2	2	0	100
ANLATIM BİÇİMLERİ VE DÜŞÜNCEYİ GELİŞTİRME YOLLARI	1	0	1	0
Türkçenin Tarihi Gelişimi	2	2	0	100
Hikâyeyi tanımlar ve hikâyenin unsurlarını belirler.	2	1	1	50
Dede Korkut Hikâyeleri	1	0	1	0
Edebiyatın Tarih ve Dinle İlişkisi	1	1	0	100
Hazirlikli konuşmanın aşamalarını bilir.	1	1	0	100
FİLİMLİ (EYLEMSİ)	1	1	0	100
Noktalama İşaretleri	2	0	2	0
Yazım Kuralları	2	0	2	0

	Soru	Doğru	Yanlış	Boş	Net	Başarı
<b>TYT Matematik</b>	<b>30</b>	<b>4</b>	<b>10</b>	<b>16</b>	<b>1,50</b>	<b>% 5</b>
Cevap Anahtarı	A ACEDBCDEDECCBCEBBADCEDCDCCEDB					
Cevaplarınız	bbbe beD aC A a aDa					

	S	D	Y	B%
<b>Matematik-1</b>	<b>30</b>	<b>4</b>	<b>10</b>	<b>13</b>
Olayların gerçekleşme sayısını toplama ve çarpma yöntemlerini kullanarak hesaplar.	2	0	2	0
n çeşit nesne ile oluşturulabilecek r li dizilişlerin (permütasyonların) kaç farklı şekilde yapılabileceğini hesaplar.	16	2	8	13
Sınırlı sayıda tekrarlayan nesnelerin dizilişlerini (permütasyonlarını) açıklayarak problemler çözer.	7	1	0	14
n elemanlı bir kümenin r tane elemanının kaç farklı şekilde seçilebileceğini hesaplar.	3	1	0	33
Binom açılımını yapar.	2	0	0	0

	Soru	Doğru	Yanlış	Boş	Net	Başarı
<b>Tarih-1</b>	<b>10</b>	<b>6</b>	<b>4</b>	<b>0</b>	<b>5,00</b>	<b>% 50</b>
<b>Coğrafya-1</b>	<b>10</b>	<b>4</b>	<b>5</b>	<b>1</b>	<b>2,75</b>	<b>% 28</b>
<b>Felsefe</b>	<b>5</b>	<b>2</b>	<b>3</b>	<b>0</b>	<b>1,25</b>	<b>% 25</b>
<b>Din Kült. ve Ahl. Bil.</b>	<b>5</b>	<b>4</b>	<b>1</b>	<b>0</b>	<b>3,75</b>	<b>% 75</b>
<b>TYT Sosyal</b>	<b>30</b>	<b>16</b>	<b>13</b>	<b>1</b>	<b>12,75</b>	<b>% 43</b>
Cevap Anahtarı	A BDBADAADADEBECEACABCACBADCCDAD					
Cevaplarınız	BbBADAcDcabdcEdAcDb AdBebCaDAD					

	S	D	Y	B%
<b>Tarih-1</b>	<b>10</b>	<b>6</b>	<b>4</b>	<b>60</b>
Anadolu daki ilk Türk siyasi teşekküllerinin birbirleriyle ve çevre devletlerle olan ilişkilerini uzlaşma ve çatışma başla	2	1	1	50
Türklerin Anadolu da devletleşme sürecini etkileyen faktörleri açıklar.	5	5	0	100
Anadolu ya yapılan Türk göçlerinin sosyokültürel etkilerini analiz eder.	3	0	3	0
<b>Coğrafya-1</b>	<b>10</b>	<b>4</b>	<b>5</b>	<b>40</b>
Dünya nın tektonik oluşumunu açıklar.	3	0	3	0
Jeolojik zamanların özelliklerini tektonik olaylarla ilişkilendirerek açıklar.	2	1	1	50
İç kuvvetleri; yer şekillerinin oluşum sürecine etkileri açısından açıklar.	5	3	1	60
<b>Felsefe</b>	<b>5</b>	<b>2</b>	<b>3</b>	<b>40</b>
Felsefenin anlamını açıklar.	2	1	1	50
Felsefi düşüncenin özelliklerini açıklar.	2	1	1	50
Felsefenin insan ve toplum hayatı üzerindeki rolünü örneklerle açıklar.	1	0	1	0
<b>Din Kült. ve Ahl. Bil.</b>	<b>5</b>	<b>4</b>	<b>1</b>	<b>80</b>
Allah inancının insan hayatındaki yeri ve önemini yorumlar.	1	1	0	100
Allah ın varlığı ve birliği konusunda akli ve nakli delilleri analiz eder.	1	0	1	0
İsim ve sıfatlarının yansımalarıyla Allah'ı tanıır.	1	1	0	100
İnsanın özelliklerini ayetlerle açıklar.	2	2	0	100

	Soru	Doğru	Yanlış	Boş	Net	Başarı
<b>Fizik</b>	<b>10</b>	<b>2</b>	<b>5</b>	<b>3</b>	<b>0,75</b>	<b>% 8</b>
<b>Kimya</b>	<b>10</b>	<b>3</b>	<b>3</b>	<b>4</b>	<b>2,25</b>	<b>% 23</b>
<b>Biyoloji</b>	<b>10</b>	<b>6</b>	<b>3</b>	<b>1</b>	<b>5,25</b>	<b>% 53</b>
<b>TYT Fen</b>	<b>30</b>	<b>11</b>	<b>11</b>	<b>8</b>	<b>8,25</b>	<b>% 28</b>
Cevap Anahtarı	A ACEECBEBADCCBBDCEBEBEDDCCDAEE					
Cevaplarınız	beb Ce Bb Cbb D c E BE DCbbAaE					

	S	D	Y	B%
<b>Fizik</b>	<b>10</b>	<b>2</b>	<b>5</b>	<b>20</b>
Elektrik akımı, direnç ve potansiyel farkı kavramlarını açıklar.	1	0	1	0
Kati bir iletkenin direncinin bağlı olduğu değişkenleri analiz eder.	3	0	3	0
Elektrik Akımı, direnç ve potansiyel farkı arasındaki ilişkileri analiz eder	6	2	1	33
<b>Kimya</b>	<b>10</b>	<b>3</b>	<b>3</b>	<b>30</b>
Kimyanın temel kanunlarını açıklar.	10	3	3	30
<b>Biyoloji</b>	<b>10</b>	<b>6</b>	<b>3</b>	<b>60</b>
Mitozu açıklar.	10	6	3	60

BATMAN / GERCÜŞ  
Gerçüş Anadolu Lisesi

10E - 626  
HAVİN ASLAN

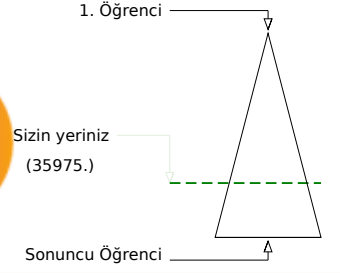
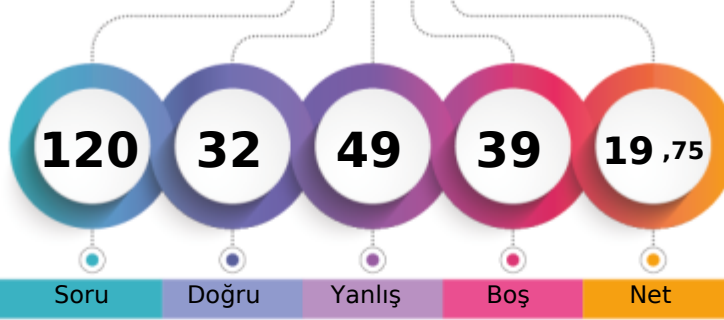

Şube	Kurum	İlçe	İl	Genel
Öğrenci Sıra No	12	65	65	35975 % 70,76
Sınava Katılan Öğrenci Sayısı	24	139	139	154

Soru	Doğru	Yanlış	Boş	Net	Başarı
30	13	17	0	8,75	% 29
Cevap Anahtarı	B	EEADBCCDBDACBECEEBACBEBDABDCB			
Cevaplarınız		cEAcBCbcccDAdBcCEcdCdaEBdceBcea			

S	D	Y	B%
30	13	17	43
Türk edebiyatını dönemlere ayırır.	2	1	50
Türk Edebiyatının Dönemleri	7	4	57
Yazının gelişimini ve Türklerin kullandığı alfabeleri bilir.	4	1	25
Söz Öbeklerinde Anlam	1	0	100
ANLATIM BİÇİMLERİ VE DÜŞÜNCEYİ GELİŞTİRME YOLLARI	2	2	100
Türkçenin Tarihi Gelişimi	1	0	100
Hikâyeyi tanımlar ve hikâyenin unsurlarını belirler.	2	1	50
Dede Korkut Hikâyeleri	2	1	50
Edebiyatın Tarih ve Dinle İlişkisi	1	0	100
Hazırlıklı konuşmanın aşamalarını bilir.	1	1	100
FİLİMLİ (EYLEMSİ)	1	1	100
Noktalama İşaretleri	2	0	20
Yazım Kuralları	2	0	20
HİKÂYE	1	0	10

Soru	Doğru	Yanlış	Boş	Net	Başarı
30	2	9	19	-0,25	% 0
Cevap Anahtarı	B	EDEBCCDEDECCBCEBBADCEDCDCBCCDBAC			
Cevaplarınız		bD b a aCa a aa a			

S	D	Y	B%
30	2	9	7
Matematik-1	16	1	6
n çeşit nesne ile oluşturulabilecek r li dizilişlerin (permütasyonların) kaç farklı şekilde yapılabileceğini hesaplar.	7	1	14
Sınırlı sayıda tekrarlayan nesnelerin dizilişlerini (permütasyonlarını) açıklayarak problemler çözer.	3	0	100
n elemanlı bir kümenin r tane elemanının kaç farklı şekilde seçilebileceğini hesaplar.	2	0	0
Binom açılımını yapar.	2	0	0
Olayların gerçekleşme sayısını toplama ve çarpma yöntemlerini kullanarak hesaplar.	2	0	0

Soru	Doğru	Yanlış	Boş	Net	Başarı	
10	4	6	0	2,50	% 25	
Tarih-1	10	2	6	2	0,50	% 5
Coğrafya-1	5	2	3	0	1,25	% 25
Felsefe	5	3	2	0	2,50	% 50
Din Kült. ve Ahl. Bil.	30	11	17	2	6,75	% 23
Cevap Anahtarı	B	BADAADADDBECACABCEEBADACDADCC				
Cevaplarınız		aAeccccDBDaad bcB bEBbbAaADba				

S	D	Y	B%
10	4	6	40
Tarih-1	5	1	20
Türklerin Anadolu da devletleşme sürecini etkileyen faktörleri açıklar.	3	1	33
Anadolu ya yapılan Türk göçlerinin sosyokültürel etkilerini analiz eder.	2	2	100
Anadolu daki ilk Türk siyasi teşekküllerinin birbirleriyle ve çevre devletlerle olan ilişkilerini uzlaşma ve çarpışma bağla	10	2	20
Coğrafya-1	3	1	33
Dünya nın tektonik oluşumunu açıklar.	2	0	20
Jeolojik zamanların özelliklerini tektonik olaylarla ilişkilendirerek açıklar.	5	1	20
İç kuvvetleri; yer şekillerinin oluşum sürecine etkileri açısından açıklar.	5	2	40
Felsefe	2	1	50
Felsefi düşüncenin özelliklerini açıklar.	1	0	100
Felsefenin insan ve toplum hayatı üzerindeki rolünü örneklerle açıklar.	2	1	50
Felsefenin anlamını açıklar.	2	1	50
Din Kült. ve Ahl. Bil.	5	3	60
İsim ve sıfatlarının yansımalarıyla Allah'ı tanıır.	1	1	100
İnsanın özelliklerini ayetlerle açıklar.	2	2	100
Allah inancının insan hayatındaki yeri ve önemini yorumlar.	1	0	100
Allah ın varlığı ve birliği konusunda aklı ve nakli delilleri analiz eder.	1	0	100

Soru	Doğru	Yanlış	Boş	Net	Başarı	
10	0	2	8	-0,50	% 0	
Fizik	10	0	0	10	0,00	% 0
Kimya	10	6	4	0	5,00	% 50
Biyoloji	30	6	6	18	4,50	% 15
Cevap Anahtarı	B	EECBEBADACEBDCDDDECCDDCCDAEEBE				
Cevaplarınız		e e aDCCbAaaBE				

S	D	Y	B%
10	0	2	0
Fizik	3	0	100
Katı bir iletkenin direncinin bağlı olduğu değişkenleri analiz eder.	6	0	100
Elektrik Akımı, direnç ve potansiyel farkı arasındaki ilişkiyi analiz eder	1	0	0
Elektrik akımı, direnç ve potansiyel farkı kavramlarını açıklar.	10	0	0
Kimya	10	0	0
Kimyanın temel kanunlarını açıklar.	10	0	0
Biyoloji	10	6	40
Mitozu açıklar.	10	6	40

BATMAN / GERCÜŞ  
Gerçüş Anadolu Lisesi

10E - 637  
LATİFE TEKİN

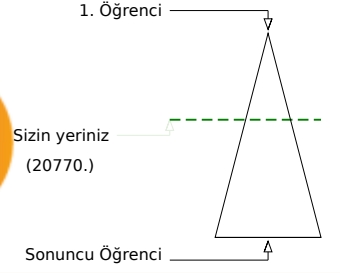
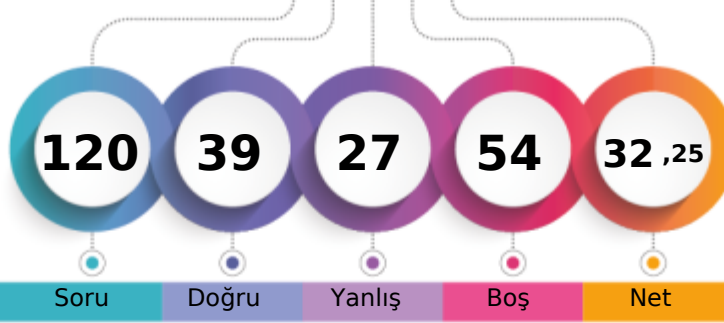

Şube	Kurum	İlçe	İl	Genel
Öğrenci Sıra No	4	16	16	20770 % 40,85
Sınava Katılan Öğrenci Sayısı	24	139	139	154 50844

Soru	Doğru	Yanlış	Boş	Net	Başarı
30	17	9	4	14,75	% 49
Cevap Anahtarı	B	EEADBCCDBDACBECEEEBCACEBEDABDCB			
Cevaplarınız		EE cBC DBDcC ECEEaC CdBdaccbCB			

S	D	Y	B%
30	17	9	57
Türk edebiyatını dönemlere ayırır.	2	2	0 100
Türk Edebiyatının Dönemleri	7	4	2 57
Yazının gelişimini ve Türklerin kullandığı alfabeleri bilir.	4	3	0 75
Söz Öbeklerinde Anlam	1	1	0 100
ANLATIM BİÇİMLERİ VE DÜŞÜNCEYİ GELİŞTİRME YOLLARI	2	1	1 50
Türkçenin Tarihi Gelişimi	1	1	0 100
Hikâyeyi tanımlar ve hikâyenin unsurlarını belirler.	2	2	0 100
Dede Korkut Hikâyeleri	1	0	1 0
Edebiyatın Tarih ve Dinle İlişkisi	1	1	0 100
Hazırlıklı konuşmanın aşamalarını bilir.	1	0	1 0
FİLİMSİ (EYLEMSİ)	1	1	0 100
Noktalama İşaretleri	2	0	2 0
Yazım Kuralları	2	0	2 0
HİKÂYE	1	1	0 100

Soru	Doğru	Yanlış	Boş	Net	Başarı
30	7	7	16	5,25	% 18
Cevap Anahtarı	B	EDBCDDEDECCBCEBBADCEDCDCCDBAC			
Cevaplarınız		EeBCE cCa aE Ac aA			

S	D	Y	B%
30	7	7	23
Matematik-1	16	3	4 19
n çeşit nesne ile oluşturulabilecek r li dizilişlerin (permütasyonların) kaç farklı şekilde yapılabileceğini hesaplar.	7	2	2 29
Sınırlı sayıda tekrarlayan nesnelerin dizilişlerini (permütasyonlarını) açıklayarak problemler çözer.	3	1	1 33
n elemanlı bir kümenin r tane elemanın kaç farklı şekilde seçilebileceğini hesaplar.	2	0	0 0
Binom açılımını yapar.	2	0	0 0
Olayların gerçekleşme sayısını toplama ve çarpma yöntemlerini kullanarak hesaplar.	2	1	0 50

Soru	Doğru	Yanlış	Boş	Net	Başarı	
10	6	3	1	5,25	% 53	
Tarih-1	10	3	5	2	1,75	% 18
Coğrafya-1	5	1	0	4	1,00	% 20
Felsefe	5	1	0	4	1,00	% 20
Din Kült. ve Ahl. Bil.	30	11	8	11	9,00	% 30
TYT Sosyal	B	BADAADADDBECACABCEEBADACDADCC				
Cevap Anahtarı		BÄec DbDBDc dÄdAe cEB D				
Cevaplarınız						

S	D	Y	B%
10	6	3	60
Tarih-1	5	3	2 60
Türklerin Anadolu da devletleşme sürecini etkileyen faktörleri açıklar.	3	1	1 33
Anadolu ya yapılan Türk göçlerinin sosyokültürel etkilerini analiz eder.	2	2	0 100
Anadolu daki ilk Türk siyasi teşekküllerinin birbirleriyle ve çevre devletlerle olan ilişkilerini uzlaşma ve çarpışma bağla	10	3	5 30
Coğrafya-1	3	1	2 33
Dünya nın tektonik oluşumunu açıklar.	2	0	1 0
Jeolojik zamanların özelliklerini tektonik olaylarla ilişkilendirerek açıklar.	5	2	2 40
İç kuvvetleri; yer şekillerinin oluşum sürecine etkileri açısından açıklar.	5	1	0 20
Felsefe	2	1	0 50
Felsefi düşüncenin özelliklerini açıklar.	1	0	0 0
Felsefenin insan ve toplum hayatı üzerindeki rolünü örneklerle açıklar.	2	0	0 0
Felsefenin anlamını açıklar.	5	1	0 20
Din Kült. ve Ahl. Bil.	1	0	0 0
İsim ve sıfatlarının yansımalarıyla Allah'ı tanıır.	2	1	0 50
İnsanın özelliklerini ayetlerle açıklar.	1	0	0 0
Allah inancının insan hayatındaki yeri ve önemini yorumlar.	1	0	0 0
Allah ın varlığı ve birliği konusunda akli ve nakli delilleri analiz eder.	1	0	0 0

Soru	Doğru	Yanlış	Boş	Net	Başarı	
10	0	0	10	0,00	% 0	
Fizik	10	0	0	10	0,00	% 0
Kimya	10	4	3	3	3,25	% 33
Biyoloji	30	4	3	23	3,25	% 11
TYT Fen	B	EECBEBADACEBDCDDEECDDCCDAEEBE				
Cevap Anahtarı		DD Dca dE				
Cevaplarınız						

S	D	Y	B%
10	0	0	0
Fizik	6	0	0 0
Kati bir iletkenin direncinin bağlı olduğu değişkenleri analiz eder.	6	0	0 0
Elektrik Akımı, direnç ve potansiyel farkı arasındaki ilişkiyi analiz eder	1	0	0 0
Elektrik akımı, direnç ve potansiyel farkı kavramlarını açıklar.	10	0	0 0
Kimya	10	0	0 0
Kimyanın temel kanunlarını açıklar.	10	0	0 0
Biyoloji	10	4	3 40
Mitozu açıklar.	10	4	3 40

BATMAN / GERCÜŞ  
Gerçüş Anadolu Lisesi

10E - 643  
MEDYA TEMİZ

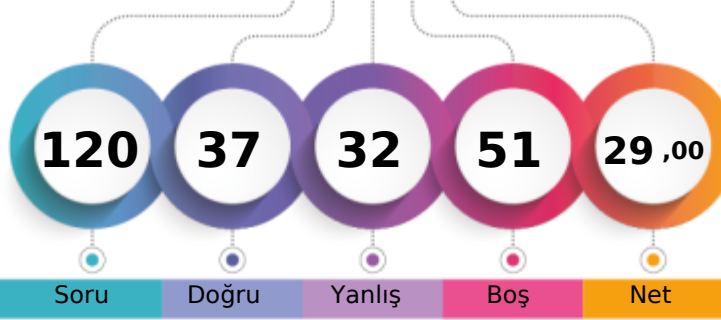

	Şube	Kurum	İlçe	İl	Genel
Öğrenci Sıra No	8	37	37	40	28644 % 56,34
Sınava Katılan Öğrenci Sayısı	24	139	139	154	50844

	Soru	Doğru	Yanlış	Boş	Net	Başarı
<b>TYT Türkçe</b>	<b>30</b>	<b>13</b>	<b>5</b>	<b>12</b>	<b>11,75</b>	<b>% 39</b>
Cevap Anahtarı	A CBEEADBCCBDBACBECEEBCEBCEBDB					
Cevaplarınız	Ea B CDBD C E Ec CbaEB a B					

	S	D	Y	B%
<b>Türkçe</b>	<b>30</b>	<b>13</b>	<b>5</b>	<b>43</b>
HİKÂYE	1	0	0	0
Türk Edebiyatının Dönemleri	4	2	0	50
Türk edebiyatını dönemlere ayırır.	2	1	0	50
	7	3	2	43
Yazının gelişimini ve Türklerin kullandığı alfabeleri bilir.	1	1	0	100
Söz Öbeklerinde Anlam	2	1	0	50
ANLATIM BİÇİMLERİ VE DÜŞÜNCEYİ GELİŞTİRME YOLLARI	1	1	0	100
Türkçenin Tarihi Gelişimi	2	0	1	0
Hikâyeyi tanımlar ve hikâyenin unsurlarını belirler.	2	1	1	50
Dede Korkut Hikâyeleri	1	0	0	0
Edebiyatın Tarih ve Dinle İlişkisi	1	1	0	100
Hazirlikli konuşmanın aşamalarını bilir.	1	1	0	100
FİLİMSİ (EYLEMSİ)	1	1	0	100
Noktalama İşaretleri	2	0	0	0
Yazım Kuralları	2	0	1	0

	Soru	Doğru	Yanlış	Boş	Net	Başarı
<b>TYT Matematik</b>	<b>30</b>	<b>2</b>	<b>10</b>	<b>18</b>	<b>-0,50</b>	<b>% 0</b>
Cevap Anahtarı	A ACEDBCDEDECCBCEBBADCEDCDCDCDB					
Cevaplarınız	d B e d cdd A a b aa					

	S	D	Y	B%
<b>Matematik-1</b>	<b>30</b>	<b>2</b>	<b>10</b>	<b>7</b>
Olayların gerçekleşme sayısını toplama ve çarpma yöntemlerini kullanarak hesaplar.	2	0	0	0
n çeşit nesne ile oluşturulabilecek r li dizilişlerin (permütasyonların) kaç farklı şekilde yapılabileceğini hesaplar.	16	1	6	6
Sınırlı sayıda tekrarlayan nesnelerin dizilişlerini (permütasyonlarını) açıklayarak problemler çözer.	7	0	3	0
n elemanlı bir kümenin r tane elemanının kaç farklı şekilde seçilebileceğini hesaplar.	3	1	1	33
Binom açılımını yapar.	2	0	0	0

	Soru	Doğru	Yanlış	Boş	Net	Başarı
Tarih-1	10	6	3	1	5,25	% 53
Coğrafya-1	10	2	2	6	1,50	% 15
Felsefe	5	2	1	2	1,75	% 35
Din Kült. ve Ahl. Bil.	5	5	0	0	5,00	% 100
<b>TYT Sosyal</b>	<b>30</b>	<b>15</b>	<b>6</b>	<b>9</b>	<b>13,50</b>	<b>% 45</b>
Cevap Anahtarı	A BDBADAADADEBECEACABCACBADCCDAD					
Cevaplarınız	BaBeD AbAD de AB A Be CCDAD					

	S	D	Y	B%
<b>Tarih-1</b>	<b>10</b>	<b>6</b>	<b>3</b>	<b>60</b>
Anadolu daki ilk Türk siyasi teşekküllerinin birbirleriyle ve çevre devletlerle olan ilişkilerini uzlaşma ve çatışma bağla	2	1	1	50
Türklerin Anadolu da devletleşme sürecini etkileyen faktörleri açıklar.	5	2	2	40
Anadolu ya yapılan Türk göçlerinin sosyokültürel etkilerini analiz eder.	3	3	0	100
<b>Coğrafya-1</b>	<b>10</b>	<b>2</b>	<b>2</b>	<b>20</b>
Dünya nın tektonik oluşumunu açıklar.	3	0	0	0
Jeolojik zamanların özelliklerini tektonik olaylarla ilişkilendirerek açıklar.	2	0	1	0
İç kuvvetleri; yer şekillerinin oluşum sürecine etkileri açısından açıklar.	5	2	1	40
<b>Felsefe</b>	<b>5</b>	<b>2</b>	<b>1</b>	<b>40</b>
Felsefenin anlamını açıklar.	2	1	0	50
Felsefi düşüncenin özelliklerini açıklar.	2	1	0	50
Felsefenin insan ve toplum hayatı üzerindeki rolünü örneklerle açıklar.	1	0	1	0
<b>Din Kült. ve Ahl. Bil.</b>	<b>5</b>	<b>5</b>	<b>0</b>	<b>100</b>
Allah inancının insan hayatındaki yeri ve önemini yorumlar.	1	1	0	100
Allah ın varlığı ve birliği konusunda akli ve nakli delilleri analiz eder.	1	1	0	100
İsim ve sıfatlarının yansımalarıyla Allah'ı tanıır.	1	1	0	100
İnsanın özelliklerini ayetlerle açıklar.	2	2	0	100

	Soru	Doğru	Yanlış	Boş	Net	Başarı
Fizik	10	2	4	4	1,00	% 10
Kimya	10	2	1	7	1,75	% 18
Biyoloji	10	3	6	1	1,50	% 15
<b>TYT Fen</b>	<b>30</b>	<b>7</b>	<b>11</b>	<b>12</b>	<b>4,25</b>	<b>% 14</b>
Cevap Anahtarı	A ACECEBEBADCCBEBDCDEEBEDDCCDAEE					
Cevaplarınız	eEc eE b d D E dE bCCbcab					

	S	D	Y	B%
<b>Fizik</b>	<b>10</b>	<b>2</b>	<b>4</b>	<b>20</b>
Elektrik akımı, direnç ve potansiyel farkı kavramlarını açıklar.	1	0	0	0
Kati bir iletkenin direncinin bağlı olduğu değişkenleri analiz eder.	3	1	2	33
Elektrik Akımı, direnç ve potansiyel farkı arasındaki ilişkileri analiz eder	6	1	2	17
<b>Kimya</b>	<b>10</b>	<b>2</b>	<b>1</b>	<b>20</b>
Kimyanın temel kanunlarını açıklar.	10	2	1	20
<b>Biyoloji</b>	<b>10</b>	<b>3</b>	<b>6</b>	<b>30</b>
Mitozu açıklar.	10	3	6	30

BATMAN / GERCÜŞ  
Gerçüş Anadolu Lisesi

10E - 544  
MERYEM AYDEMİR

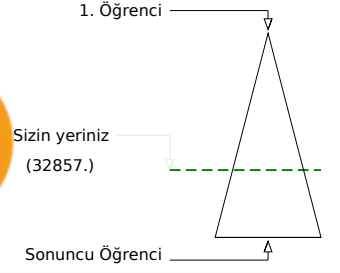
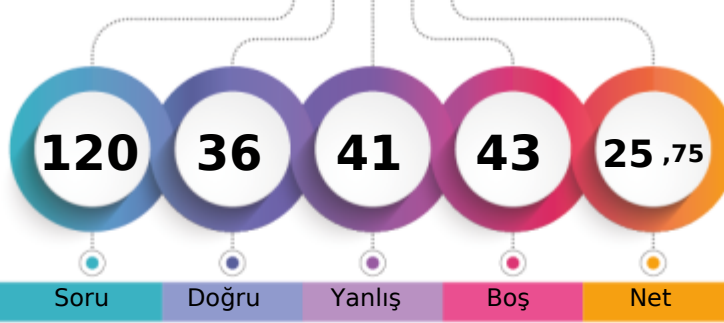

Soru Doğru Yanlış Boş Net

Şube Kurum İlçe İl Genel

Öğrenci Sıra No 11 53 53 57 32857 % 64,62

Sınava Katılan Öğrenci Sayısı 24 139 139 154 50844

	Soru	Doğru	Yanlış	Boş	Net	Başarı
<b>TYT Türkçe</b>	<b>30</b>	<b>11</b>	<b>15</b>	<b>4</b>	<b>7,25</b>	<b>% 24</b>
Cevap Anahtarı	A	CBEEADBCDBDACBECEEBCEBEBDABD				
Cevaplarınız		CadcAaBdCD ebCd dEEcdbaEBaa B				

	S	D	Y	B%
<b>Türkçe</b>	<b>30</b>	<b>11</b>	<b>15</b>	<b>37</b>
HİKÂYE	1	1	0	100
Türk Edebiyatının Dönemleri	4	1	2	25
Türk edebiyatını dönemlere ayırır.	2	0	2	0
	7	3	3	43
Yazının gelişimini ve Türklerin kullandığı alfabeleri bilir.	1	1	0	100
Söz Öbeklerinde Anlam	2	0	2	0
ANLATIM BİÇİMLERİ VE DÜŞÜNCEYİ GELİŞTİRME YOLLARI	1	1	0	100
Türkçenin Tarihi Gelişimi	2	0	2	0
Hikâyeyi tanımlar ve hikâyenin unsurlarını belirler.	2	2	0	100
Dede Korkut Hikâyeleri	1	0	1	0
Edebiyatın Tarih ve Dinle İlişkisi	1	0	1	0
Hazirlikli konuşmanın aşamalarını bilir.	1	1	0	100
FİLİLMİSİ (EYLEMSİ)	1	1	0	100
Noktalama İşaretleri	2	0	1	0
Yazım Kuralları	2	0	1	0

	Soru	Doğru	Yanlış	Boş	Net	Başarı
<b>TYT Matematik</b>	<b>30</b>	<b>2</b>	<b>7</b>	<b>21</b>	<b>0,25</b>	<b>% 1</b>
Cevap Anahtarı	A	ACEBDCDEDECCBCEBBADCEDCDCDCDB				
Cevaplarınız		d B	d cd	A a	aa	

	S	D	Y	B%
<b>Matematik-1</b>	<b>30</b>	<b>2</b>	<b>7</b>	<b>7</b>
Olayların gerçekleşme sayısını toplama ve çarpma yöntemlerini kullanarak hesaplar.	2	0	0	0
n çeşit nesne ile oluşturulabilecek r li dizilişlerin (permütasyonların) kaç farklı şekilde yapılabileceğini hesaplar.	16	1	4	6
Sınırlı sayıda tekrarlayan nesnelerin dizilişlerini (permütasyonlarını) açıklayarak problemler çözer.	7	0	2	0
n elemanlı bir kümenin r tane elemanının kaç farklı şekilde seçilebileceğini hesaplar.	3	1	1	33
Binom açılımını yapar.	2	0	0	0

	Soru	Doğru	Yanlış	Boş	Net	Başarı
Tarih-1	10	6	2	2	5,50	% 55
Coğrafya-1	10	3	7	0	1,25	% 13
Felsefe	5	2	2	1	1,50	% 30
Din Küll. ve Ahl. Bil.	5	3	0	2	3,00	% 60
<b>TYT Sosyal</b>	<b>30</b>	<b>14</b>	<b>11</b>	<b>5</b>	<b>11,25</b>	<b>% 38</b>
Cevap Anahtarı	A	BDBADAADADEBECEACABCACBADCCDAD				
Cevaplarınız		Bbd D ADADdbabdeCABeACae C AD				

	S	D	Y	B%
<b>Tarih-1</b>	<b>10</b>	<b>6</b>	<b>2</b>	<b>60</b>
Anadolu daki ilk Türk siyasi teşekküllerinin birbirleriyle ve çevre devletlerle olan ilişkilerini uzlaşma ve çatışma başla	2	1	1	50
Türklerin Anadolu da devletleşme sürecini etkileyen faktörleri açıklar.	5	2	1	40
Anadolu ya yapılan Türk göçlerinin sosyokültürel etkilerini analiz eder.	3	3	0	100
<b>Coğrafya-1</b>	<b>10</b>	<b>3</b>	<b>7</b>	<b>30</b>
Dünya nın tektonik oluşumunu açıklar.	3	0	3	0
Jeolojik zamanların özelliklerini tektonik olaylarla ilişkilendirerek açıklar.	2	0	2	0
İç kuvvetleri; yer şekillerinin oluşum sürecine etkileri açısından açıklar.	5	3	2	60
<b>Felsefe</b>	<b>5</b>	<b>2</b>	<b>2</b>	<b>40</b>
Felsefenin anlamını açıklar.	2	2	0	100
Felsefi düşüncenin özelliklerini açıklar.	2	0	1	0
Felsefenin insan ve toplum hayatı üzerindeki rolünü örneklerle açıklar.	1	0	1	0
<b>Din Küll. ve Ahl. Bil.</b>	<b>5</b>	<b>3</b>	<b>0</b>	<b>60</b>
Allah inancının insan hayatındaki yeri ve önemini yorumlar.	1	1	0	100
Allah ın varlığı ve birliği konusunda akli ve nakli delilleri analiz eder.	1	0	0	0
İsim ve sıfatlarının yansımalarıyla Allah'ı tanıır.	1	0	0	0
İnsanın özelliklerini ayetlerle açıklar.	2	2	0	100

	Soru	Doğru	Yanlış	Boş	Net	Başarı
Fizik	10	4	3	3	3,25	% 33
Kimya	10	2	0	8	2,00	% 20
Biyoloji	10	3	5	2	1,75	% 18
<b>TYT Fen</b>	<b>30</b>	<b>9</b>	<b>8</b>	<b>13</b>	<b>7,00</b>	<b>% 23</b>
Cevap Anahtarı	A	ACECEBEBADCCBBDCEDEEBEDDCCDAEE				
Cevaplarınız		A EcdeEB	D E	eE	CCbcab	

	S	D	Y	B%
<b>Fizik</b>	<b>10</b>	<b>4</b>	<b>3</b>	<b>40</b>
Elektrik akımı, direnç ve potansiyel farkı kavramlarını açıklar.	1	1	0	100
Kati bir iletkenin direncinin bağlı olduğu değişkenleri analiz eder.	3	1	1	33
Elektrik Akımı, direnç ve potansiyel farkı arasındaki ilişkileri analiz eder	6	2	2	33
<b>Kimya</b>	<b>10</b>	<b>2</b>	<b>0</b>	<b>20</b>
Kimyanın temel kanunlarını açıklar.	10	2	0	20
<b>Biyoloji</b>	<b>10</b>	<b>3</b>	<b>5</b>	<b>30</b>
Mitozu açıklar.	10	3	5	30

BATMAN / GERCÜŞ  
Gerçüş Anadolu Lisesi

10E - 134  
MUHSİN BAŞARAN

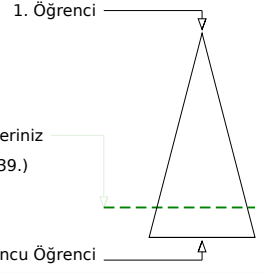
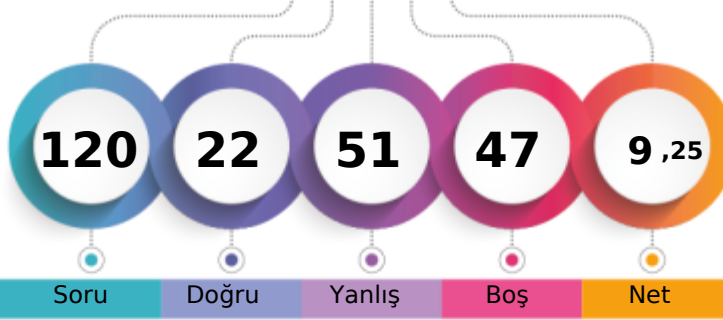

Soru Doğru Yanlış Boş Net

Şube Kurum İlçe İl Genel

Öğrenci Sıra No 19 98 98 105 41839 % 82,29

Sınava Katılan Öğrenci Sayısı 24 139 139 154 50844

		Soru	Doğru	Yanlış	Boş	Net	Başarı
<b>TYT Türkçe</b>		30	13	17	0	8,75	% 29
Cevap Anahtarı	B	EEADBCCDBDACBECEEBACBEBDABDCB					
Cevaplarınız		aEAcBadDaDAdBdCEbaCeacecDecbCB					

	S	D	Y	B%
<b>Türkçe</b>	30	13	17	43
Türk edebiyatını dönemlere ayırır.	2	1	1	50
Türk Edebiyatının Dönemleri	7	3	4	43
Yazının gelişimini ve Türklerin kullandığı alfabeleri bilir.	4	1	3	25
Söz Öbeklerinde Anlam	1	1	0	100
ANLATIM BİÇİMLERİ VE DÜŞÜNCEYİ GELİŞTİRME YOLLARI	2	2	0	100
Türkçenin Tarihi Gelişimi	1	0	1	0
Hikâyeyi tanımlar ve hikâyenin unsurlarını belirler.	2	1	1	50
Dede Korkut Hikâyeleri	2	1	1	50
Edebiyatın Tarih ve Dinle İlişkisi	1	0	1	0
Hazırlıklı konuşmanın aşamalarını bilir.	1	0	1	0
FİLİMSİ (EYLEMSİ)	1	0	1	0
Noktalama İşaretleri	2	0	2	0
Yazım Kuralları	2	1	1	50
HİKÂYE	1	1	0	100

		Soru	Doğru	Yanlış	Boş	Net	Başarı
<b>TYT Matematik</b>		30	0	1	29	-0,25	% 0
Cevap Anahtarı	B	EDBCDDEDECCBCEBBADCEDCDCCDBAC					
Cevaplarınız		b					

	S	D	Y	B%
<b>Matematik-1</b>	30	0	1	0
n çeşit nesne ile oluşturulabilecek r li dizilişlerin (permütasyonların) kaç farklı şekilde yapılabileceğini hesaplar.	16	0	1	0
Sınırlı sayıda tekrarlayan nesnelerin dizilişlerini (permütasyonlarını) açıklayarak problemler çözer.	7	0	0	0
n elemanlı bir kümenin r tane elemanının kaç farklı şekilde seçilebileceğini hesaplar.	3	0	0	0
Binom açılımını yapar.	2	0	0	0
Olayların gerçekleşme sayısını toplama ve çarpma yöntemlerini kullanarak hesaplar.	2	0	0	0

		Soru	Doğru	Yanlış	Boş	Net	Başarı
<b>Tarih-1</b>		10	3	7	0	1,25	% 13
<b>Coğrafya-1</b>		10	2	8	0	0,00	% 0
<b>Felsefe</b>		5	0	5	0	-1,25	% 0
<b>Din Kült. ve Ahl. Bil.</b>		5	2	3	0	1,25	% 25
<b>TYT Sosyal</b>		30	7	23	0	1,25	% 4
Cevap Anahtarı	B	BADAADADDBBECACABCEEBADACDADCC					
Cevaplarınız		BbeebDcaBcaaaebAddaEaeceabADba					

	S	D	Y	B%
<b>Tarih-1</b>	10	3	7	30
Türklerin Anadolu da devletleşme sürecini etkileyen faktörleri açıklar.	5	2	3	40
Anadolu ya yapılan Türk göçlerinin sosyokültürel etkilerini analiz eder.	3	0	3	0
Anadolu daki ilk Türk siyasi teşekküllerinin birbirleriyle ve çevre devletlerle olan ilişkilerini uzlaşma ve çarpışma bağla	2	1	1	50
<b>Coğrafya-1</b>	10	2	8	20
Dünya nın tektonik oluşumunu açıklar.	3	1	2	33
Jeolojik zamanların özelliklerini tektonik olaylarla ilişkilendirerek açıklar.	2	0	2	0
İç kuvvetleri; yer şekillerinin oluşum sürecine etkileri açısından açıklar.	5	1	4	20
<b>Felsefe</b>	5	0	5	0
Felsefi düşüncenin özelliklerini açıklar.	2	0	2	0
Felsefenin insan ve toplum hayatı üzerindeki rolünü örneklerle açıklar.	1	0	1	0
Felsefenin anlamını açıklar.	2	0	2	0
<b>Din Kült. ve Ahl. Bil.</b>	5	2	3	40
İsim ve sıfatlarının yansımalarıyla Allah'ı tanıır.	1	0	1	0
İnsanın özelliklerini ayetlerle açıklar.	2	2	0	100
Allah inancının insan hayatındaki yeri ve önemini yorumlar.	1	0	1	0
Allah ın varlığı ve birliği konusunda aklı ve nakli delilleri analiz eder.	1	0	1	0

		Soru	Doğru	Yanlış	Boş	Net	Başarı
<b>Fizik</b>		10	1	4	5	0,00	% 0
<b>Kimya</b>		10	1	4	5	0,00	% 0
<b>Biyoloji</b>		10	0	2	8	-0,50	% 0
<b>TYT Fen</b>		30	2	10	18	-0,50	% 0
Cevap Anahtarı	B	EECBEBADACEBDCDDEECDDCCDAEEBE					
Cevaplarınız		E a cae de aE bac					

	S	D	Y	B%
<b>Fizik</b>	10	1	4	10
Kati bir iletkenin direncinin bağlı olduğu değişkenleri analiz eder.	3	1	0	33
Elektrik Akımı, direnç ve potansiyel farkı arasındaki ilişkiyi analiz eder	6	0	4	0
Elektrik akımı, direnç ve potansiyel farkı kavramlarını açıklar.	1	0	0	0
<b>Kimya</b>	10	1	4	10
Kimyanın temel kanunlarını açıklar.	10	1	4	10
<b>Biyoloji</b>	10	0	2	0
Mitozu açıklar.	10	0	2	0



BATMAN / GERCÜŞ  
Gerçüş Anadolu Lisesi

10E - 631  
NAİME SINCAR

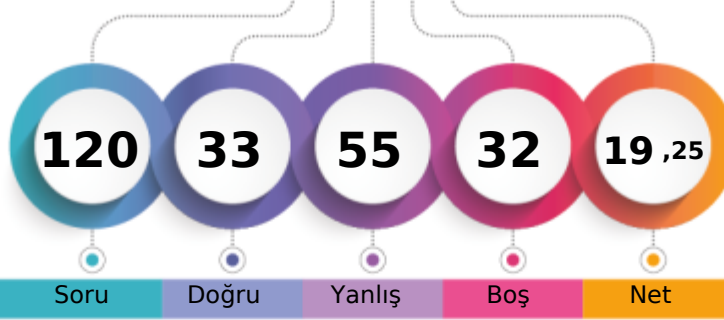

1. Öğrenci

Sizin yeriniz  
(37296.)

Sonuncu Öğrenci



Soru Doğru Yanlış Boş Net

Şube Kurum İlçe İl Genel

Öğrenci Sıra No 13 73 73 80 37296 % 73,35

Sınava Katılan Öğrenci Sayısı 24 139 139 154 50844

	Soru	Doğru	Yanlış	Boş	Net	Başarı
<b>TYT Türkçe</b>	<b>30</b>	<b>11</b>	<b>12</b>	<b>7</b>	<b>8,00</b>	<b>% 27</b>
Cevap Anahtarı	A CBEEADBCCBDBACBECEEBCEBCEBEDABD					
Cevaplarınız	eBcEdbB dDBe d aE aCe EBdDe D					

	S	D	Y	B%
<b>Türkçe</b>	<b>30</b>	<b>11</b>	<b>12</b>	<b>37</b>
HİKÂYE	1	0	1	0
Türk Edebiyatının Dönemleri	4	2	1	50
Türk edebiyatını dönemlere ayırır.	2	0	2	0
Yazının gelişimini ve Türklerin kullandığı alfabeleri bilir.	7	2	2	29
Söz Öbeklerinde Anlam	1	1	0	100
ANLATIM BİÇİMLERİ VE DÜŞÜNCEYİ GELİŞTİRME YOLLARI	2	0	1	0
Türkçenin Tarihi Gelişimi	2	1	0	50
Hikâyeyi tanımlar ve hikâyenin unsurlarını belirler.	1	0	1	0
Dede Korkut Hikâyeleri	1	1	0	100
Edebiyatın Tarih ve Dinle İlişkisi	1	1	0	100
Hazirlikli konuşmanın aşamalarını bilir.	1	1	0	100
FİLİMSİ (EYLEMSİ)	2	0	2	0
Noktalama İşaretleri	2	2	0	100
Yazım Kuralları	2	2	0	100

	Soru	Doğru	Yanlış	Boş	Net	Başarı
<b>TYT Matematik</b>	<b>30</b>	<b>3</b>	<b>16</b>	<b>11</b>	<b>-1,00</b>	<b>% 0</b>
Cevap Anahtarı	A ACEDBCDEDECCBCEBBADCEDCDCDCDB					
Cevaplarınız	Aabbabed e b bae a E aa a d					

	S	D	Y	B%
<b>Matematik-1</b>	<b>30</b>	<b>3</b>	<b>16</b>	<b>10</b>
Olayların gerçekleşme sayısını toplama ve çarpma yöntemlerini kullanarak hesaplar.	2	1	1	50
n çeşit nesne ile oluşturulabilecek r li dizilişlerin (permütasyonların) kaç farklı şekilde yapılabileceğini hesaplar.	16	1	10	6
Sınırlı sayıda tekrarlayan nesnelerin dizilişlerini (permütasyonlarını) açıklayarak problemler çözer.	7	0	4	0
n elemanlı bir kümenin r tane elemanının kaç farklı şekilde seçilebileceğini hesaplar.	3	0	1	0
Binom açılımını yapar.	2	1	0	50

	Soru	Doğru	Yanlış	Boş	Net	Başarı
<b>Tarih-1</b>	<b>10</b>	<b>2</b>	<b>7</b>	<b>1</b>	<b>0,25</b>	<b>% 3</b>
<b>Coğrafya-1</b>	<b>10</b>	<b>4</b>	<b>3</b>	<b>3</b>	<b>3,25</b>	<b>% 33</b>
<b>Felsefe</b>	<b>5</b>	<b>2</b>	<b>3</b>	<b>0</b>	<b>1,25</b>	<b>% 25</b>
<b>Din Kült. ve Ahl. Bil.</b>	<b>5</b>	<b>4</b>	<b>1</b>	<b>0</b>	<b>3,75</b>	<b>% 75</b>
<b>TYT Sosyal</b>	<b>30</b>	<b>12</b>	<b>14</b>	<b>4</b>	<b>8,50</b>	<b>% 28</b>
Cevap Anahtarı	A BDBADAADADEEBECACABCACBADCCDAD					
Cevaplarınız	Bađ edbeAcEEe dc AB AeBdeCCbAD					

	S	D	Y	B%
<b>Tarih-1</b>	<b>10</b>	<b>2</b>	<b>7</b>	<b>20</b>
Anadolu daki ilk Türk siyasi teşekküllerinin birbirleriyle ve çevre devletlerle olan ilişkilerini uzlaşma ve çatışma bağla	2	1	1	50
Türklerin Anadolu da devletleşme sürecini etkileyen faktörleri açıklar.	5	0	4	0
Anadolu ya yapılan Türk göçlerinin sosyokültürel etkilerini analiz eder.	3	1	2	33
<b>Coğrafya-1</b>	<b>10</b>	<b>4</b>	<b>3</b>	<b>40</b>
Dünya nın tektonik oluşumunu açıklar.	3	2	1	67
Jeolojik zamanların özelliklerini tektonik olaylarla ilişkilendirerek açıklar.	2	0	1	0
İç kuvvetleri; yer şekillerinin oluşum sürecine etkileri açısından açıklar.	5	2	1	40
<b>Felsefe</b>	<b>5</b>	<b>2</b>	<b>3</b>	<b>40</b>
Felsefenin anlamını açıklar.	2	1	1	50
Felsefi düşüncenin özelliklerini açıklar.	2	1	1	50
Felsefenin insan ve toplum hayatı üzerindeki rolünü örneklerle açıklar.	1	0	1	0
<b>Din Kült. ve Ahl. Bil.</b>	<b>5</b>	<b>4</b>	<b>1</b>	<b>80</b>
Allah inancının insan hayatındaki yeri ve önemini yorumlar.	1	1	0	100
Allah ın varlığı ve birliği konusunda akli ve nakli delilleri analiz eder.	1	1	0	100
İsim ve sıfatlarının yansımalarıyla Allah'ı tanıır.	1	0	1	0
İnsanın özelliklerini ayetlerle açıklar.	2	2	0	100

	Soru	Doğru	Yanlış	Boş	Net	Başarı
<b>Fizik</b>	<b>10</b>	<b>2</b>	<b>4</b>	<b>4</b>	<b>1,00</b>	<b>% 10</b>
<b>Kimya</b>	<b>10</b>	<b>2</b>	<b>3</b>	<b>5</b>	<b>1,25</b>	<b>% 13</b>
<b>Biyoloji</b>	<b>10</b>	<b>3</b>	<b>6</b>	<b>1</b>	<b>1,50</b>	<b>% 15</b>
<b>TYT Fen</b>	<b>30</b>	<b>7</b>	<b>13</b>	<b>10</b>	<b>3,75</b>	<b>% 13</b>
Cevap Anahtarı	A ACEECBEBADCCBEBDCDEEBEDDCCDAEE					
Cevaplarınız	bCE a eb e c dD E BE babcAac					

	S	D	Y	B%
<b>Fizik</b>	<b>10</b>	<b>2</b>	<b>4</b>	<b>20</b>
Elektrik akımı, direnç ve potansiyel farkı kavramlarını açıklar.	1	0	1	0
Kati bir iletkenin direncinin bağlı olduğu değişkenleri analiz eder.	3	2	1	67
Elektrik Akımı, direnç ve potansiyel farkı arasındaki ilişkileri analiz eder	6	0	2	0
<b>Kimya</b>	<b>10</b>	<b>2</b>	<b>3</b>	<b>20</b>
Kimyanın temel kanunlarını açıklar.	10	2	3	20
<b>Biyoloji</b>	<b>10</b>	<b>3</b>	<b>6</b>	<b>30</b>
Mitozu açıklar.	10	3	6	30



BATMAN / GERCÜŞ  
Gerçüş Anadolu Lisesi

10E - 648  
NARİN ÖZİŞİK

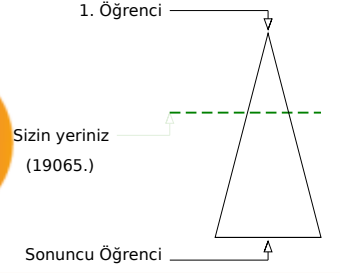
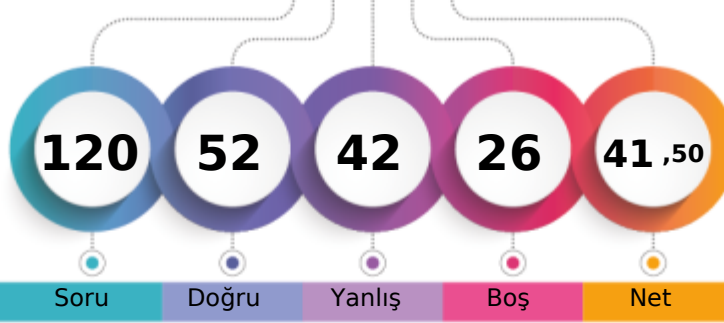

Şube	Kurum	İlçe	İl	Genel
Öğrenci Sıra No	3	14	14	19065 % 37,50
Sınava Katılan Öğrenci Sayısı	24	139	139	154 50844

	Soru	Doğru	Yanlış	Boş	Net	Başarı
<b>TYT Türkçe</b>	<b>30</b>	<b>16</b>	<b>12</b>	<b>2</b>	<b>13,00</b>	<b>% 43</b>
Cevap Anahtarı	B	EEADBCCDBDACBECEEBACACEBEDABDCB				
Cevaplarınız		EcAaB aDBaAddcdEb CACEBEDeBeCa				

	S	D	Y	B%
<b>Türkçe</b>	<b>30</b>	<b>16</b>	<b>12</b>	<b>53</b>
Türk edebiyatını dönemlere ayırır.	2	1	1	50
Türk Edebiyatının Dönemleri	7	4	3	57
Yazının gelişimini ve Türklerin kullandığı alfabeleri bilir.	4	1	2	25
Söz Öbeklerinde Anlam	1	1	0	100
ANLATIM BİÇİMLERİ VE DÜŞÜNCEYİ GELİŞTİRME YOLLARI	2	1	1	50
Türkçenin Tarihi Gelişimi	1	0	1	0
Hikâyeyi tanımlar ve hikâyenin unsurlarını belirler.	2	1	1	50
Dede Korkut Hikâyeleri	2	1	1	50
Edebiyatın Tarih ve Dinle İlişkisi	1	0	0	0
Hazırlıklı konuşmanın aşamalarını bilir.	1	1	0	100
FİLİMSİ (EYLEMSİ)	1	1	0	100
Noktalama İşaretleri	2	1	1	50
Yazım Kuralları	2	1	1	50
HİKÂYE	1	1	0	100

	Soru	Doğru	Yanlış	Boş	Net	Başarı
<b>TYT Matematik</b>	<b>30</b>	<b>6</b>	<b>13</b>	<b>11</b>	<b>2,75</b>	<b>% 9</b>
Cevap Anahtarı	B	EDBCDDEDECCEBCEBBADCEDDCDCDBAC				
Cevaplarınız		d B eacecCbcd B ADa a C aa				

	S	D	Y	B%
<b>Matematik-1</b>	<b>30</b>	<b>6</b>	<b>13</b>	<b>20</b>
n çeşit nesne ile oluşturulabilecek r li dizilişlerin (permütasyonların) kaç farklı şekilde yapılabileceğini hesaplar.	16	2	9	13
Sınırlı sayıda tekrarlayan nesnelerin dizilişlerini (permütasyonlarını) açıklayarak problemler çözer.	7	2	3	29
n elemanlı bir kümenin r tane elemanının kaç farklı şekilde seçilebileceğini hesaplar.	3	2	1	67
Binom açılımını yapar.	2	0	0	0
Olayların gerçekleşme sayısını toplama ve çarpma yöntemlerini kullanarak hesaplar.	2	0	0	0

	Soru	Doğru	Yanlış	Boş	Net	Başarı
<b>Tarih-1</b>	<b>10</b>	<b>9</b>	<b>0</b>	<b>1</b>	<b>9,00</b>	<b>% 90</b>
<b>Coğrafya-1</b>	<b>10</b>	<b>3</b>	<b>6</b>	<b>1</b>	<b>1,50</b>	<b>% 15</b>
<b>Felsefe</b>	<b>5</b>	<b>2</b>	<b>2</b>	<b>1</b>	<b>1,50</b>	<b>% 30</b>
<b>Din Kült. ve Ahl. Bil.</b>	<b>5</b>	<b>5</b>	<b>0</b>	<b>0</b>	<b>5,00</b>	<b>% 100</b>
<b>TYT Sosyal</b>	<b>30</b>	<b>19</b>	<b>8</b>	<b>3</b>	<b>17,00</b>	<b>% 57</b>
Cevap Anahtarı	B	BADAADADDBECACABCEEBADACDADCC				
Cevaplarınız		BADAADADB abdA ABbccBeaA DADCC				

	S	D	Y	B%
<b>Tarih-1</b>	<b>10</b>	<b>9</b>	<b>0</b>	<b>90</b>
Türklerin Anadolu da devletleşme sürecini etkileyen faktörleri açıklar.	5	5	0	100
Anadolu ya yapılan Türk göçlerinin sosyokültürel etkilerini analiz eder.	3	3	0	100
Anadolu daki ilk Türk siyasi teşekküllerinin birbirleriyle ve çevre devletlerle olan ilişkilerini uzlaşma ve çarpışma bağla	2	1	0	50
<b>Coğrafya-1</b>	<b>10</b>	<b>3</b>	<b>6</b>	<b>30</b>
Dünya nın tektonik oluşumunu açıklar.	3	0	3	0
Jeolojik zamanların özelliklerini tektonik olaylarla ilişkilendirerek açıklar.	2	0	2	0
İç kuvvetleri; yer şekillerinin oluşum sürecine etkileri açısından açıklar.	5	3	1	60
<b>Felsefe</b>	<b>5</b>	<b>2</b>	<b>2</b>	<b>40</b>
Felsefi düşüncenin özelliklerini açıklar.	2	1	1	50
Felsefenin insan ve toplum hayatı üzerindeki rolünü örneklerle açıklar.	1	0	1	0
Felsefenin anlamını açıklar.	2	1	0	50
<b>Din Kült. ve Ahl. Bil.</b>	<b>5</b>	<b>5</b>	<b>0</b>	<b>100</b>
İsim ve sıfatlarının yansımalarıyla Allah'ı tanıır.	1	1	0	100
İnsanın özelliklerini ayetlerle açıklar.	2	2	0	100
Allah inancının insan hayatındaki yeri ve önemi yorumlar.	1	1	0	100
Allah ın varlığı ve birliği konusunda akli ve nakli delilleri analiz eder.	1	1	0	100

	Soru	Doğru	Yanlış	Boş	Net	Başarı
<b>Fizik</b>	<b>10</b>	<b>2</b>	<b>5</b>	<b>3</b>	<b>0,75</b>	<b>% 8</b>
<b>Kimya</b>	<b>10</b>	<b>2</b>	<b>1</b>	<b>7</b>	<b>1,75</b>	<b>% 18</b>
<b>Biyoloji</b>	<b>10</b>	<b>7</b>	<b>3</b>	<b>0</b>	<b>6,25</b>	<b>% 63</b>
<b>TYT Fen</b>	<b>30</b>	<b>11</b>	<b>9</b>	<b>10</b>	<b>8,75</b>	<b>% 29</b>
Cevap Anahtarı	B	EECEBEBADACEBDCDDEECDDCCDAEEBE				
Cevaplarınız		EcdeE b ac D E DDCCbAaEeE				

	S	D	Y	B%
<b>Fizik</b>	<b>10</b>	<b>2</b>	<b>5</b>	<b>20</b>
Kati bir iletkenin direncinin bağlı olduğu değişkenleri analiz eder.	3	1	2	33
Elektrik Akımı, direnç ve potansiyel farkı arasındaki ilişkiyi analiz eder	6	1	3	17
Elektrik akımı, direnç ve potansiyel farkı kavramlarını açıklar.	1	0	0	0
<b>Kimya</b>	<b>10</b>	<b>2</b>	<b>1</b>	<b>20</b>
Kimyanın temel kanunlarını açıklar.	10	2	1	20
<b>Biyoloji</b>	<b>10</b>	<b>7</b>	<b>3</b>	<b>70</b>
Mitozu açıklar.	10	7	3	70

BATMAN / GERCÜŞ  
Gerçüş Anadolu Lisesi

10E - 490  
SAFİYE HANDAN ASLAN

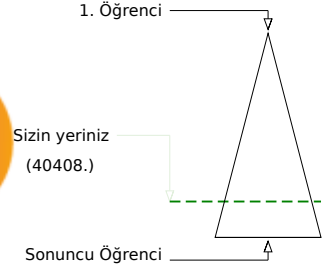
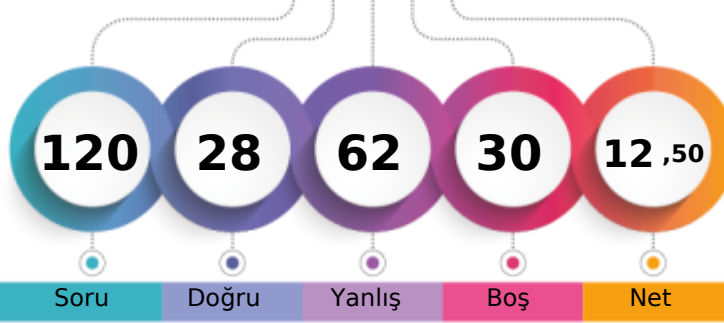

	Şube	Kurum	İlçe	İl	Genel
Öğrenci Sıra No	16	87	87	94	40408 % 79,47
Sınava Katılan Öğrenci Sayısı	24	139	139	154	50844

	Soru	Doğru	Yanlış	Boş	Net	Başarı
<b>TYT Türkçe</b>	<b>30</b>	<b>11</b>	<b>19</b>	<b>0</b>	<b>6,25</b>	<b>% 21</b>
Cevap Anahtarı	B	EEADBCCCDBDACBECEEEBCACEBEDABDCB				
Cevaplarınız		dcbbBCaDcDbdaECEEBadddcbecDeB				

	S	D	Y	B%
<b>Türkçe</b>	<b>30</b>	<b>11</b>	<b>19</b>	<b>37</b>
Türk edebiyatını dönemlere ayırır.	2	1	1	50
Türk Edebiyatının Dönemleri	7	2	5	29
Yazının gelişimini ve Türklerin kullandığı alfabeleri bilir.	4	2	2	50
Söz Öbeklerinde Anlam	1	1	0	100
ANLATIM BİÇİMLERİ VE DÜŞÜNCEYİ GELİŞTİRME YOLLARI	2	1	1	50
Türkçenin Tarihi Gelişimi	1	0	1	0
Hikâyeyi tanımlar ve hikâyenin unsurlarını belirler.	2	0	2	0
Dede Korkut Hikâyeleri	2	2	0	100
Edebiyatın Tarih ve Dinle İlişkisi	1	1	0	100
Hazırıklı konuşmanın aşamalarını bilir.	1	0	1	0
FİLİMSİ (EYLEMSİ)	1	0	1	0
Noktalama İşaretleri	2	0	2	0
Yazım Kuralları	2	1	1	50
HİKÂYE	1	0	1	0

	Soru	Doğru	Yanlış	Boş	Net	Başarı
<b>TYT Matematik</b>	<b>30</b>	<b>5</b>	<b>15</b>	<b>10</b>	<b>1,25</b>	<b>% 4</b>
Cevap Anahtarı	B	EDBCDDEDECCBCEBBADCEDCDCCDBAC				
Cevaplarınız		cbcdaaaaEcaBbbBdAcea				

	S	D	Y	B%
<b>Matematik-1</b>	<b>30</b>	<b>5</b>	<b>15</b>	<b>17</b>
n çeşit nesne ile oluşturulabilecek r li dizilişlerin (permütasyonların) kaç farklı şekilde yapılabileceğini hesaplar.	16	1	8	6
Sınırlı sayıda tekrarlayan nesnelerin dizilişlerini (permütasyonlarını) açıklayarak problemler çözer.	7	3	4	43
n elemanlı bir kümenin r tane elemanının kaç farklı şekilde seçilebileceğini hesaplar.	3	1	2	33
Binom açılımını yapar.	2	0	1	0
Olayların gerçekleşme sayısını toplama ve çarpma yöntemlerini kullanarak hesaplar.	2	0	0	0

	Soru	Doğru	Yanlış	Boş	Net	Başarı
Tarih-1	10	2	8	0	0,00	% 0
Coğrafya-1	10	3	7	0	1,25	% 13
Felsefe	5	2	3	0	1,25	% 25
Din Kült. ve Ahl. Bil.	5	1	4	0	0,00	% 0
<b>TYT Sosyal</b>	<b>30</b>	<b>8</b>	<b>22</b>	<b>0</b>	<b>2,50</b>	<b>% 8</b>
Cevap Anahtarı	B	BADAADADDBECACABCEEBADACDADCC				
Cevaplarınız		BbbAeebcaacaCaddBabEBbAebAcba				

	S	D	Y	B%
<b>Tarih-1</b>	<b>10</b>	<b>2</b>	<b>8</b>	<b>20</b>
Türklerin Anadolu da devletleşme sürecini etkileyen faktörleri açıklar.	5	2	3	40
Anadolu ya yapılan Türk göçlerinin sosyokültürel etkilerini analiz eder.	3	0	3	0
Anadolu daki ilk Türk siyasi teşekküllerinin birbirleriyle ve çevre devletlerle olan ilişkilerini uzlaşma ve çatışma bağla	2	0	2	0
<b>Coğrafya-1</b>	<b>10</b>	<b>3</b>	<b>7</b>	<b>30</b>
Dünya nın tektonik oluşumunu açıklar.	3	1	2	33
Jeolojik zamanların özelliklerini tektonik olaylarla ilişkilendirerek açıklar.	2	1	1	50
İç kuvvetleri; yer şekillerinin oluşum sürecine etkileri açısından açıklar.	5	1	4	20
<b>Felsefe</b>	<b>5</b>	<b>2</b>	<b>3</b>	<b>40</b>
Felsefi düşüncenin özelliklerini açıklar.	2	1	1	50
Felsefenin insan ve toplum hayatı üzerindeki rolünü örneklerle açıklar.	1	0	1	0
Felsefenin anlamını açıklar.	2	1	1	50
<b>Din Kült. ve Ahl. Bil.</b>	<b>5</b>	<b>1</b>	<b>4</b>	<b>20</b>
İsim ve sıfatlarının yansımalarıyla Allah'ı tanıır.	1	0	1	0
İnsanın özelliklerini ayetlerle açıklar.	2	1	1	50
Allah inancının insan hayatındaki yeri ve önemini yorumlar.	1	0	1	0
Allah ın varlığı ve birliği konusunda aklı ve nakli delilleri analiz eder.	1	0	1	0

	Soru	Doğru	Yanlış	Boş	Net	Başarı
Fizik	10	0	0	10	0,00	% 0
Kimya	10	0	0	10	0,00	% 0
Biyoloji	10	4	6	0	2,50	% 25
<b>TYT Fen</b>	<b>30</b>	<b>4</b>	<b>6</b>	<b>20</b>	<b>2,50</b>	<b>% 8</b>
Cevap Anahtarı	B	EECEBEBADACEBDCDDDECCDDCCDAEEBE				
Cevaplarınız		DbbbeAaEeE				

	S	D	Y	B%
<b>Fizik</b>	<b>10</b>	<b>0</b>	<b>0</b>	<b>0</b>
Kati bir iletkenin direncinin bağlı olduğu değişkenleri analiz eder.	3	0	0	0
Elektrik Akımı, direnç ve potansiyel farkı arasındaki ilişkiyi analiz eder	6	0	0	0
Elektrik akımı, direnç ve potansiyel farkı kavramlarını açıklar.	1	0	0	0
<b>Kimya</b>	<b>10</b>	<b>0</b>	<b>0</b>	<b>0</b>
Kimyanın temel kanunlarını açıklar.	10	0	0	0
<b>Biyoloji</b>	<b>10</b>	<b>4</b>	<b>6</b>	<b>40</b>
Mitozu açıklar.	10	4	6	40



142,708 % 79,58

BATMAN / GERCÜŞ  
Gerçüş Anadolu Lisesi

10E - 651  
ŞEHMUS ASLAN

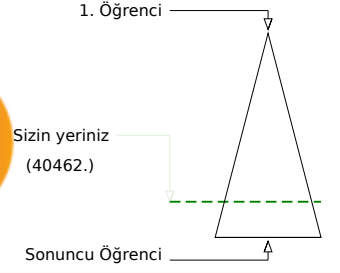
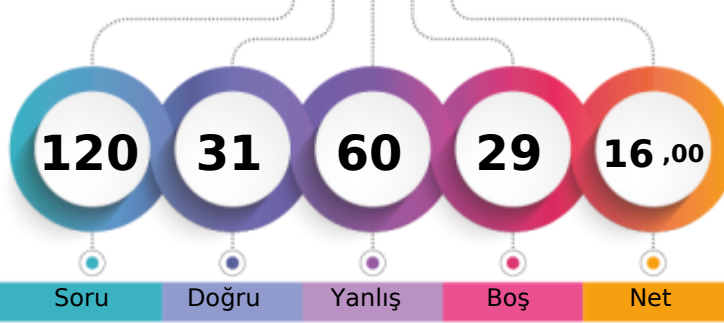

Şube	Kurum	İlçe	İl	Genel
Öğrenci Sıra No	17	88	88	95
Sınava Katılan Öğrenci Sayısı	24	139	139	154
				40462 % 79,58
				50844

	Soru	Doğru	Yanlış	Boş	Net	Başarı
<b>TYT Türkçe</b>	<b>30</b>	<b>8</b>	<b>18</b>	<b>4</b>	<b>3,50</b>	<b>% 12</b>
Cevap Anahtarı	A	CBEEADBCDBDACBECEEBCEBCEBEDABD				
Cevaplarınız		eedcA Ba DaeAbcECbbdC dBaadcc				

	S	D	Y	B%
<b>Türkçe</b>	<b>30</b>	<b>8</b>	<b>18</b>	<b>27</b>
HİKÂYE	1	0	1	0
Türk Edebiyatının Dönemleri	4	0	3	0
Türk edebiyatını dönemlere ayırır.	2	1	1	50
	7	3	2	43
Yazının gelişimini ve Türklerin kullandığı alfabeleri bilir.	1	1	0	100
Söz Öbeklerinde Anlam	2	1	1	50
ANLATIM BİÇİMLERİ VE DÜŞÜNCEYİ GELİŞTİRME YOLLARI	1	0	1	0
Türkçenin Tarihi Gelişimi	2	0	1	0
Hikâyeyi tanımlar ve hikâyenin unsurlarını belirler.	2	0	2	0
Dede Korkut Hikâyeleri	1	0	1	0
Edebiyatın Tarih ve Dinle İlişkisi	1	1	0	100
Hazirlikli konuşmanın aşamalarını bilir.	1	0	1	0
FİLİLMİSİ (EYLEMSİ)	1	1	0	100
Noktalama İşaretleri	2	0	2	0
Yazım Kuralları	2	0	2	0

	Soru	Doğru	Yanlış	Boş	Net	Başarı
<b>TYT Matematik</b>	<b>30</b>	<b>4</b>	<b>13</b>	<b>13</b>	<b>0,75</b>	<b>% 3</b>
Cevap Anahtarı	A	ACEBDCDEDECCBCEBBADCEDCDCDCDB				
Cevaplarınız		becbBCEab ce E Ac d ad				

	S	D	Y	B%
<b>Matematik-1</b>	<b>30</b>	<b>4</b>	<b>13</b>	<b>13</b>
Olayların gerçekleşme sayısını toplama ve çarpma yöntemlerini kullanarak hesaplar.	2	0	2	0
n çeşit nesne ile oluşturulabilecek r li dizilişlerin (permütasyonların) kaç farklı şekilde yapılabileceğini hesaplar.	16	2	9	13
Sınırlı sayıda tekrarlayan nesnelerin dizilişlerini (permütasyonlarını) açıklayarak problemler çözer.	7	1	1	14
n elemanlı bir kümenin r tane elemanının kaç farklı şekilde seçilebileceğini hesaplar.	3	1	1	33
Binom açılımını yapar.	2	0	0	0

	Soru	Doğru	Yanlış	Boş	Net	Başarı
Tarih-1	10	2	6	2	0,50	% 5
Coğrafya-1	10	2	5	3	0,75	% 8
Felsefe	5	3	2	0	2,50	% 50
Din Küll. ve Ahl. Bil.	5	3	2	0	2,50	% 50
<b>TYT Sosyal</b>	<b>30</b>	<b>10</b>	<b>15</b>	<b>5</b>	<b>6,25</b>	<b>% 21</b>
Cevap Anahtarı	A	BDBADAADADEEBECACABCACBADCCDAD				
Cevaplarınız		adAbbBd b addcCAe AbBacdCDAc				

	S	D	Y	B%
<b>Tarih-1</b>	<b>10</b>	<b>2</b>	<b>6</b>	<b>20</b>
Anadolu daki ilk Türk siyasi teşekküllerinin birbirleriyle ve çevre devletlerle olan ilişkilerini uzlaşma ve çatışma bağla	2	0	1	0
Türklerin Anadolu da devletleşme sürecini etkileyen faktörleri açıklar.	5	2	3	40
Anadolu ya yapılan Türk göçlerinin sosyokültürel etkilerini analiz eder.	3	0	2	0
<b>Coğrafya-1</b>	<b>10</b>	<b>2</b>	<b>5</b>	<b>20</b>
Dünya nın tektonik oluşumunu açıklar.	3	0	1	0
Jeolojik zamanların özelliklerini tektonik olaylarla ilişkilendirerek açıklar.	2	0	2	0
İç kuvvetleri; yer şekillerinin oluşum sürecine etkileri açısından açıklar.	5	2	2	40
<b>Felsefe</b>	<b>5</b>	<b>3</b>	<b>2</b>	<b>60</b>
Felsefenin anlamını açıklar.	2	1	1	50
Felsefi düşüncenin özelliklerini açıklar.	2	1	1	50
Felsefenin insan ve toplum hayatı üzerindeki rolünü örneklerle açıklar.	1	1	0	100
<b>Din Küll. ve Ahl. Bil.</b>	<b>5</b>	<b>3</b>	<b>2</b>	<b>60</b>
Allah inancının insan hayatındaki yeri ve önemini yorumlar.	1	0	1	0
Allah ın varlığı ve birliği konusunda akli ve nakli delilleri analiz eder.	1	1	0	100
İsim ve sıfatlarının yansımalarıyla Allah'ı tanıır.	1	1	0	100
İnsanın özelliklerini ayetlerle açıklar.	2	1	1	50

	Soru	Doğru	Yanlış	Boş	Net	Başarı
Fizik	10	2	4	4	1,00	% 10
Kimya	10	3	4	3	2,00	% 20
Biyoloji	10	4	6	0	2,50	% 25
<b>TYT Fen</b>	<b>30</b>	<b>9</b>	<b>14</b>	<b>7</b>	<b>5,50</b>	<b>% 18</b>
Cevap Anahtarı	A	ACEECBEBADCCBEBDCDEEBEDDCCDAEE				
Cevaplarınız		aE de AbC cda c EEeEdeabDAac				

	S	D	Y	B%
<b>Fizik</b>	<b>10</b>	<b>2</b>	<b>4</b>	<b>20</b>
Elektrik akımı, direnç ve potansiyel farkı kavramlarını açıklar.	1	0	0	0
Kati bir iletkenin direncinin bağlı olduğu değişkenleri analiz eder.	3	1	2	33
Elektrik Akımı, direnç ve potansiyel farkı arasındaki ilişkileri analiz eder	6	1	2	17
<b>Kimya</b>	<b>10</b>	<b>3</b>	<b>4</b>	<b>30</b>
Kimyanın temel kanunlarını açıklar.	10	3	4	30
<b>Biyoloji</b>	<b>10</b>	<b>4</b>	<b>6</b>	<b>40</b>
Mitozu açıklar.	10	4	6	40

BATMAN / GERCÜŞ  
Gerçüş Anadolu Lisesi

10E - 634  
SEMANUR ALTUN

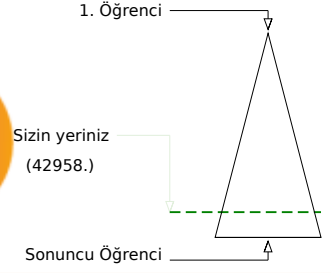
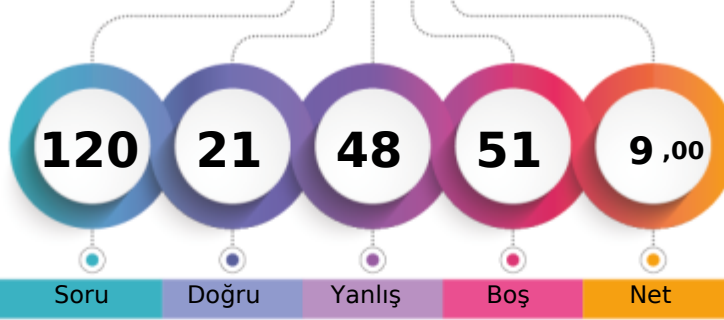

Soru Doğru Yanlış Boş Net

Şube Kurum İlçe İl Genel

Öğrenci Sıra No 21 106 106 113 42958 % 84,49

Sınava Katılan Öğrenci Sayısı 24 139 139 154 50844

		Soru	Doğru	Yanlış	Boş	Net	Başarı
<b>TYT Türkçe</b>		30	10	11	9	7,25	% 24
Cevap Anahtarı	B	EEADBCCDBDACBECEEBACACEBEDABDCB					
Cevaplarınız		daA Bd DeaAb EcaecCdB D BD					

	S	D	Y	B%
<b>Türkçe</b>	30	10	11	33
Türk edebiyatını dönemlere ayırır.	2	0	1	0
Türk Edebiyatının Dönemleri	7	4	1	57
Yazının gelişimini ve Türklerin kullandığı alfabeleri bilir.	4	0	2	0
Söz Öbeklerinde Anlam	1	1	0	100
ANLATIM BİÇİMLERİ VE DÜŞÜNCEYİ GELİŞTİRME YOLLARI	2	1	1	50
Türkçenin Tarihi Gelişimi	1	0	1	0
Hikâyeyi tanımlar ve hikâyenin unsurlarını belirler.	2	0	1	0
Dede Korkut Hikâyeleri	2	1	1	50
Edebiyatın Tarih ve Dinle İlişkisi	1	0	1	0
Hazırlıklı konuşmanın aşamalarını bilir.	1	0	1	0
FİLİMSİ (EYLEMSİ)	1	1	0	100
Noktalama İşaretleri	2	0	0	0
Yazım Kuralları	2	2	0	100
HİKÂYE	1	0	0	0

		Soru	Doğru	Yanlış	Boş	Net	Başarı
<b>TYT Matematik</b>		30	2	9	19	-0,25	% 0
Cevap Anahtarı	B	EDBCDDEDECCBCEBBADCEDCDCCDBAC					
Cevaplarınız		ba cdbaC b Ac a					

	S	D	Y	B%
<b>Matematik-1</b>	30	2	9	7
n çeşit nesne ile oluşturulabilecek r li dizilişlerin (permütasyonların) kaç farklı şekilde yapılabileceğini hesaplar.	16	0	6	0
Sınırlı sayıda tekrarlayan nesnelerin dizilişlerini (permütasyonlarını) açıklayarak problemler çözer.	7	1	1	14
n elemanlı bir kümenin r tane elemanın kaç farklı şekilde seçilebileceğini hesaplar.	3	1	1	33
Binom açılımını yapar.	2	0	1	0
Olayların gerçekleşme sayısını toplama ve çarpma yöntemlerini kullanarak hesaplar.	2	0	0	0

		Soru	Doğru	Yanlış	Boş	Net	Başarı
<b>Tarih-1</b>		10	0	6	4	-1,50	% 0
<b>Coğrafya-1</b>		10	1	8	1	-1,00	% 0
<b>Felsefe</b>		5	1	2	2	0,50	% 10
<b>Din Kült. ve Ahl. Bil.</b>		5	0	4	1	-1,00	% 0
<b>TYT Sosyal</b>		30	2	20	8	-3,00	% 0
Cevap Anahtarı	B	BADAADADDBECACABCEEBADACDADCC					
Cevaplarınız		db d ceb abecele dEBB e be bd					

	S	D	Y	B%
<b>Tarih-1</b>	10	0	6	0
Türklerin Anadolu da devletleşme sürecini etkileyen faktörleri açıklar.	5	0	4	0
Anadolu ya yapılan Türk göçlerinin sosyokültürel etkilerini analiz eder.	3	0	2	0
Anadolu daki ilk Türk siyasi teşekküllerinin birbirleriyle ve çevre devletlerle olan ilişkilerini uzlaşma ve çatışma bağla	2	0	0	0
<b>Coğrafya-1</b>	10	1	8	10
Dünya nın tektonik oluşumunu açıklar.	3	1	2	33
Jeolojik zamanların özelliklerini tektonik olaylarla ilişkilendirerek açıklar.	2	0	2	0
İç kuvvetleri; yer şekillerinin oluşum sürecine etkileri açısından açıklar.	5	0	4	0
<b>Felsefe</b>	5	1	2	20
Felsefi düşüncenin özelliklerini açıklar.	2	1	0	50
Felsefenin insan ve toplum hayatı üzerindeki rolünü örneklerle açıklar.	1	0	1	0
Felsefenin anlamını açıklar.	2	0	1	0
<b>Din Kült. ve Ahl. Bil.</b>	5	0	4	0
İsim ve sıfatlarının yansımalarıyla Allah'ı tanıır.	1	0	1	0
İnsanın özelliklerini ayetlerle açıklar.	2	0	1	0
Allah inancının insan hayatındaki yeri ve önemi yorumlar.	1	0	1	0
Allah ın varlığı ve birliği konusunda aklı ve nakli delilleri analiz eder.	1	0	1	0

		Soru	Doğru	Yanlış	Boş	Net	Başarı
<b>Fizik</b>		10	2	2	6	1,50	% 15
<b>Kimya</b>		10	1	3	6	0,25	% 3
<b>Biyoloji</b>		10	4	3	3	3,25	% 33
<b>TYT Fen</b>		30	7	8	15	5,00	% 17
Cevap Anahtarı	B	EECBEBADACEBDCDDEECDDCCDAEEBE					
Cevaplarınız		de A Cd Dd d DDa eAE e					

	S	D	Y	B%
<b>Fizik</b>	10	2	2	20
Kati bir iletkenin direncinin bağlı olduğu değişkenleri analiz eder.	3	1	1	33
Elektrik Akımı, direnç ve potansiyel farkı arasındaki ilişkiyi analiz eder	6	1	1	17
Elektrik akımı, direnç ve potansiyel farkı kavramlarını açıklar.	1	0	0	0
<b>Kimya</b>	10	1	3	10
Kimyanın temel kanunlarını açıklar.	10	1	3	10
<b>Biyoloji</b>	10	4	3	40
Mitozu açıklar.	10	4	3	40

BATMAN / GERCÜŞ  
Gerçüş Anadolu Lisesi

10E - 653  
SERHAT KARDAŞ

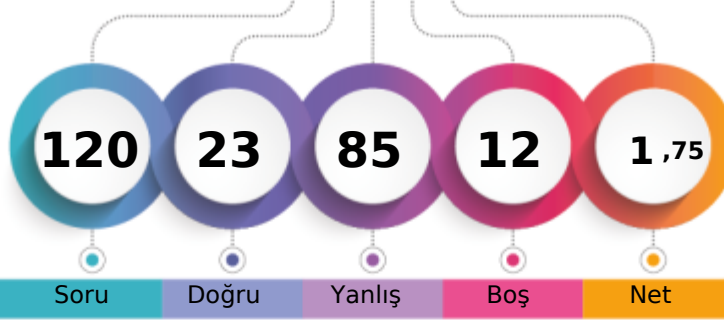

1. Öğrenci

Sizin yeriniz  
(47284.)

Sonuncu Öğrenci

Soru Doğru Yanlış Boş Net

Şube Kurum İlçe İl Genel

Öğrenci Sıra No 24 130 130 140 47284 % 93,00

Sınava Katılan Öğrenci Sayısı 24 139 139 154 50844

		Soru	Doğru	Yanlış	Boş	Net	Başarı
<b>TYT Türkçe</b>		30	5	24	1	-1,00	% 0
Cevap Anahtarı	B	EEADBCCCBDACBECEEEBCACEBEDABDCB					
Cevaplarınız		dcAcdebaaaAdBdCcdeCdabcdeec ba					

	S	D	Y	B%
<b>Türkçe</b>	30	5	24	17
Türk edebiyatını dönemlere ayırır.	2	1	1	50
Türk Edebiyatının Dönemleri	7	1	6	14
Yazının gelişimini ve Türklerin kullandığı alfabeleri bilir.	4	0	4	0
Söz Öbeklerinde Anlam	1	0	1	0
ANLATIM BİÇİMLERİ VE DÜŞÜNCEYİ GELİŞTİRME YOLLARI	2	1	1	50
Türkçenin Tarihi Gelişimi	1	0	1	0
Hikâyeyi tanımlar ve hikâyenin unsurlarını belirler.	2	1	1	50
Dede Korkut Hikâyeleri	2	0	2	0
Edebiyatın Tarih ve Dinle İlişkisi	1	0	1	0
Hazırlıklı konuşmanın aşamalarını bilir.	1	1	0	100
FİLİMSİ (EYLEMSİ)	1	0	1	0
Noktalama İşaretleri	1	0	1	0
Yazım Kuralları	2	0	2	0
HİKÂYE	2	0	2	0

		Soru	Doğru	Yanlış	Boş	Net	Başarı
<b>TYT Matematik</b>		30	7	19	4	2,25	% 8
Cevap Anahtarı	B	EDBCDDEDECCBCEBBADCEDCCDCDBAC					
Cevaplarınız		aadeDcEcabCdaE c DdacdeCd D ce					

	S	D	Y	B%
<b>Matematik-1</b>	30	7	19	23
n çeşit nesne ile oluşturulabilecek r li dizilişlerin (permütasyonların) kaç farklı şekilde yapılabileceğini hesaplar.	16	4	10	25
Sınırlı sayıda tekrarlayan nesnelerin dizilişlerini (permütasyonlarını) açıklayarak problemler çözer.	7	2	4	29
n elemanlı bir kümenin r tane elemanın kaç farklı şekilde seçilebileceğini hesaplar.	3	1	1	33
Binom açılımını yapar.	2	0	2	0
Olayların gerçekleşme sayısını toplama ve çarpma yöntemlerini kullanarak hesaplar.	2	0	2	0

	Soru	Doğru	Yanlış	Boş	Net	Başarı	
Tarih-1	10	2	8	0	0,00	% 0	
Coğrafya-1	10	4	6	0	2,50	% 25	
Felsefe	5	0	5	0	-1,25	% 0	
Din Kült. ve Ahl. Bil.	5	0	5	0	-1,25	% 0	
<b>TYT Sosyal</b>	30	6	24	0	0,00	% 0	
Cevap Anahtarı	B	BADAADADDBECACABCEEBADACDADCC					
Cevaplarınız		BeedecbaaDcccCeedeEEcdccabdcdbd					

	S	D	Y	B%
<b>Tarih-1</b>	10	2	8	20
Türklerin Anadolu da devletleşme sürecini etkileyen faktörleri açıklar.	5	1	4	20
Anadolu ya yapılan Türk göçlerinin sosyokültürel etkilerini analiz eder.	3	0	3	0
Anadolu daki ilk Türk siyasi teşekküllerinin birbirleriyle ve çevre devletlerle olan ilişkilerini uzlaşma ve çatışma bağla	2	1	1	50
<b>Coğrafya-1</b>	10	4	6	40
Dünya nın tektonik oluşumunu açıklar.	3	2	1	67
Jeolojik zamanların özelliklerini tektonik olaylarla ilişkilendirerek açıklar.	2	1	1	50
İç kuvvetleri; yer şekillerinin oluşum sürecine etkileri açısından açıklar.	5	1	4	20
<b>Felsefe</b>	5	0	5	0
Felsefi düşüncenin özelliklerini açıklar.	2	0	2	0
Felsefenin insan ve toplum hayatı üzerindeki rolünü örneklerle açıklar.	1	0	1	0
Felsefenin anlamını açıklar.	2	0	2	0
<b>Din Kült. ve Ahl. Bil.</b>	5	0	5	0
İsim ve sıfatlarının yansımalarıyla Allah'ı tanıır.	1	0	1	0
İnsanın özelliklerini ayetlerle açıklar.	2	0	2	0
Allah inancının insan hayatındaki yeri ve önemini yorumlar.	1	0	1	0
Allah ın varlığı ve birliği konusunda aklı ve nakli delilleri analiz eder.	1	0	1	0

	Soru	Doğru	Yanlış	Boş	Net	Başarı	
Fizik	10	0	8	2	-2,00	% 0	
Kimya	10	2	6	2	0,50	% 5	
Biyoloji	10	3	4	3	2,00	% 20	
<b>TYT Fen</b>	30	5	18	7	0,50	% 2	
Cevap Anahtarı	B	EECBEBADACEBDCDDEECDDCCDAEEBE					
Cevaplarınız		dca ce bdaaaaCDec ac CabdE E					

	S	D	Y	B%
<b>Fizik</b>	10	0	8	0
Kati bir iletkenin direncinin bağlı olduğu değişkenleri analiz eder.	3	0	2	0
Elektrik Akımı, direnç ve potansiyel farkı arasındaki ilişkiyi analiz eder	6	0	5	0
Elektrik akımı, direnç ve potansiyel farkı kavramlarını açıklar.	1	0	1	0
<b>Kimya</b>	10	2	6	20
Kimyanın temel kanunlarını açıklar.	10	2	6	20
<b>Biyoloji</b>	10	3	4	30
Mitozu açıklar.	10	3	4	30



210,538 % 42,60

BATMAN / GERCÜŞ  
Gerçüş Anadolu Lisesi

10E - 630  
SULTAN GÜNEŞ

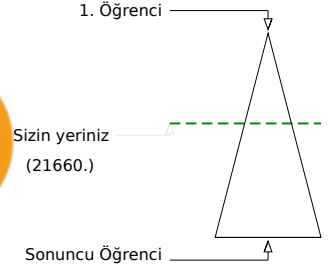
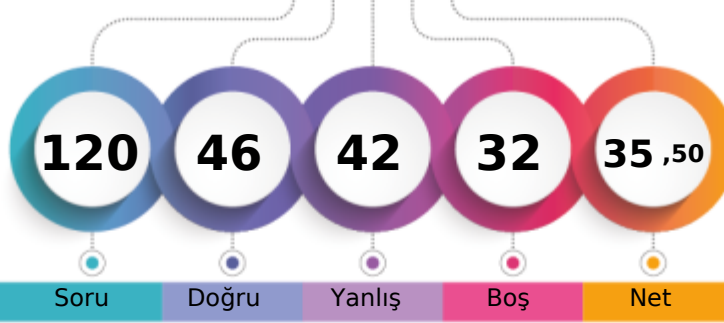

Soru Doğru Yanlış Boş Net

Şube Kurum İlçe İl Genel

Öğrenci Sıra No 6 19 19 21 21660 % 42,60

Sınava Katılan Öğrenci Sayısı 24 139 139 154 50844

	Soru	Doğru	Yanlış	Boş	Net	Başarı
<b>TYT Türkçe</b>	<b>30</b>	<b>18</b>	<b>11</b>	<b>1</b>	<b>15,25</b>	<b>% 51</b>
Cevap Anahtarı	A	CBEEADBCCBDBACBECEEBCEBEBEDABD				
Cevaplarınız		CBccAcB deBaAdBECaEcCcCEBEBABb				

	S	D	Y	B%
<b>Türkçe</b>	<b>30</b>	<b>18</b>	<b>11</b>	<b>60</b>
HİKÂYE	1	1	0	100
Türk Edebiyatının Dönemleri	4	2	1	50
Türk edebiyatını dönemlere ayırır.	2	1	1	50
	7	5	2	71
Yazının gelişimini ve Türklerin kullandığı alfabeleri bilir.	1	0	1	0
Söz Öbeklerinde Anlam	2	1	1	50
ANLATIM BİÇİMLERİ VE DÜŞÜNCEYİ GELİŞTİRME YOLLARI	1	0	1	0
Türkçenin Tarihi Gelişimi	2	1	1	50
Hikâyeyi tanımlar ve hikâyenin unsurlarını belirler.	2	1	1	50
Dede Korkut Hikâyeleri	1	0	1	0
Edebiyatın Tarih ve Dinle İlişkisi	1	1	0	100
Hazirlikli konuşmanın aşamalarını bilir.	1	1	0	100
FİLİLMİSİ (EYLEMSİ)	1	1	0	100
Noktalama İşaretleri	2	2	0	100
Yazım Kuralları	2	1	1	50

	Soru	Doğru	Yanlış	Boş	Net	Başarı
<b>TYT Matematik</b>	<b>30</b>	<b>4</b>	<b>11</b>	<b>15</b>	<b>1,25</b>	<b>% 4</b>
Cevap Anahtarı	A	ACEBDCDEDECCBCEBBADCEDCDCDCDB				
Cevaplarınız		A dbB e cC a eAb ae aa				

	S	D	Y	B%
<b>Matematik-1</b>	<b>30</b>	<b>4</b>	<b>11</b>	<b>13</b>
Olayların gerçekleşme sayısını toplama ve çarpma yöntemlerini kullanarak hesaplar.	2	1	0	50
n çeşit nesne ile oluşturulabilecek r li dizilişlerin (permütasyonların) kaç farklı şekilde yapılabileceğini hesaplar.	16	1	8	6
Sınırlı sayıda tekrarlayan nesnelerin dizilişlerini (permütasyonlarını) açıklayarak problemler çözer.	7	1	2	14
n elemanlı bir kümenin r tane elemanının kaç farklı şekilde seçilebileceğini hesaplar.	3	1	1	33
Binom açılımını yapar.	2	0	0	0

	Soru	Doğru	Yanlış	Boş	Net	Başarı
<b>Tarih-1</b>	<b>10</b>	<b>6</b>	<b>1</b>	<b>3</b>	<b>5,75</b>	<b>% 58</b>
<b>Coğrafya-1</b>	<b>10</b>	<b>6</b>	<b>2</b>	<b>2</b>	<b>5,50</b>	<b>% 55</b>
<b>Felsefe</b>	<b>5</b>	<b>1</b>	<b>3</b>	<b>1</b>	<b>0,25</b>	<b>% 5</b>
<b>Din Kült. ve Ahl. Bil.</b>	<b>5</b>	<b>4</b>	<b>1</b>	<b>0</b>	<b>3,75</b>	<b>% 75</b>
<b>TYT Sosyal</b>	<b>30</b>	<b>17</b>	<b>7</b>	<b>6</b>	<b>15,25</b>	<b>% 51</b>
Cevap Anahtarı	A	BDBADAADADEBECEACABCACBADCCDAD				
Cevaplarınız		B B D AaAdcEBEaA AB d BeaCaDAD				

	S	D	Y	B%
<b>Tarih-1</b>	<b>10</b>	<b>6</b>	<b>1</b>	<b>60</b>
Anadolu daki ilk Türk siyasi teşekküllerinin birbirleriyle ve çevre devletlerle olan ilişkilerini uzlaşma ve çatışma bağla	2	1	0	50
Türklerin Anadolu da devletleşme sürecini etkileyen faktörleri açıklar.	5	2	1	40
Anadolu ya yapılan Türk göçlerinin sosyokültürel etkilerini analiz eder.	3	3	0	100
<b>Coğrafya-1</b>	<b>10</b>	<b>6</b>	<b>2</b>	<b>60</b>
Dünya nın tektonik oluşumunu açıklar.	3	2	1	67
Jeolojik zamanların özelliklerini tektonik olaylarla ilişkilendirerek açıklar.	2	1	1	50
İç kuvvetleri; yer şekillerinin oluşum sürecine etkileri açısından açıklar.	5	3	0	60
<b>Felsefe</b>	<b>5</b>	<b>1</b>	<b>3</b>	<b>20</b>
Felsefenin anlamını açıklar.	2	0	1	0
Felsefi düşüncenin özelliklerini açıklar.	2	1	1	50
Felsefenin insan ve toplum hayatı üzerindeki rolünü örneklerle açıklar.	1	0	1	0
<b>Din Kült. ve Ahl. Bil.</b>	<b>5</b>	<b>4</b>	<b>1</b>	<b>80</b>
Allah inancının insan hayatındaki yeri ve önemini yorumlar.	1	1	0	100
Allah ın varlığı ve birliği konusunda akli ve nakli delilleri analiz eder.	1	0	1	0
İsim ve sıfatlarının yansımalarıyla Allah'ı tanıır.	1	1	0	100
İnsanın özelliklerini ayetlerle açıklar.	2	2	0	100

	Soru	Doğru	Yanlış	Boş	Net	Başarı
<b>Fizik</b>	<b>10</b>	<b>1</b>	<b>6</b>	<b>3</b>	<b>-0,50</b>	<b>% 0</b>
<b>Kimya</b>	<b>10</b>	<b>3</b>	<b>1</b>	<b>6</b>	<b>2,75</b>	<b>% 28</b>
<b>Biyoloji</b>	<b>10</b>	<b>3</b>	<b>6</b>	<b>1</b>	<b>1,50</b>	<b>% 15</b>
<b>TYT Fen</b>	<b>30</b>	<b>7</b>	<b>13</b>	<b>10</b>	<b>3,75</b>	<b>% 13</b>
Cevap Anahtarı	A	ACECEBEBADCCBEBDCDEEBEDDCCDAEE				
Cevaplarınız		A d bcaab C aD E EDcCbbaa				

	S	D	Y	B%
<b>Fizik</b>	<b>10</b>	<b>1</b>	<b>6</b>	<b>10</b>
Elektrik akımı, direnç ve potansiyel farkı kavramlarını açıklar.	1	1	0	100
Kati bir iletkenin direncinin bağlı olduğu değişkenleri analiz eder.	3	0	2	0
Elektrik Akımı, direnç ve potansiyel farkı arasındaki ilişkileri analiz eder	6	0	4	0
<b>Kimya</b>	<b>10</b>	<b>3</b>	<b>1</b>	<b>30</b>
Kimyanın temel kanunlarını açıklar.	10	3	1	30
<b>Biyoloji</b>	<b>10</b>	<b>3</b>	<b>6</b>	<b>30</b>
Mitozu açıklar.	10	3	6	30

BATMAN / GERCÜŞ  
Gerçüş Anadolu Lisesi

10E - 622  
SULTAN KAÇMAZ

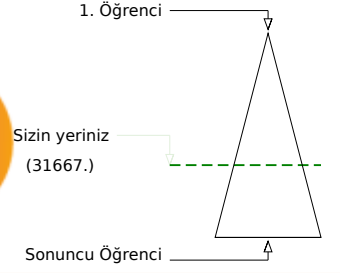
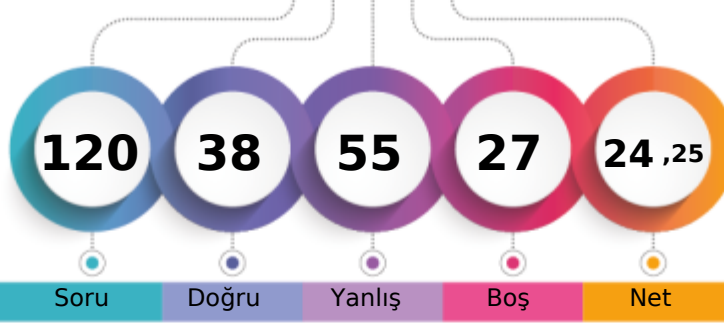

	Şube	Kurum	İlçe	İl	Genel
Öğrenci Sıra No	10	46	46	49	31667 % 62,28
Sınava Katılan Öğrenci Sayısı	24	139	139	154	50844

	Soru	Doğru	Yanlış	Boş	Net	Başarı
<b>TYT Türkçe</b>	<b>30</b>	<b>14</b>	<b>16</b>	<b>0</b>	<b>10,00</b>	<b>% 33</b>
Cevap Anahtarı	B	EEADBCDBDACBECEEBACBEBDABDCB				
Cevaplarınız		cEAcBCbcBDACBEdeceecaEBdceBcde				

	S	D	Y	B%
<b>Türkçe</b>	<b>30</b>	<b>14</b>	<b>16</b>	<b>47</b>
Türk edebiyatını dönemlere ayırır.	2	0	2	0
Türk Edebiyatının Dönemleri	7	5	2	71
Yazının gelişimini ve Türklerin kullandığı alfabeleri bilir.	4	2	2	50
Söz Öbeklerinde Anlam	1	0	1	0
ANLATIM BİÇİMLERİ VE DÜŞÜNCEYİ GELİŞTİRME YOLLARI	2	2	0	100
Türkçenin Tarihi Gelişimi	1	1	0	100
Hikâyeyi tanımlar ve hikâyenin unsurlarını belirler.	2	1	1	50
Dede Korkut Hikâyeleri	1	0	1	0
Edebiyatın Tarih ve Dinle İlişkisi	1	0	1	0
Hazırlıklı konuşmanın aşamalarını bilir.	1	1	0	100
FİLİMSİ (EYLEMSİ)	1	1	0	100
Noktalama İşaretleri	2	0	2	0
Yazım Kuralları	2	0	2	0
HİKÂYE	1	0	1	0

	Soru	Doğru	Yanlış	Boş	Net	Başarı
<b>TYT Matematik</b>	<b>30</b>	<b>4</b>	<b>13</b>	<b>13</b>	<b>0,75</b>	<b>% 3</b>
Cevap Anahtarı	B	EDBCDDEDECCBCEBBADCEDCDCCDBAC				
Cevaplarınız		bD becbea aCb a C Cb ba				

	S	D	Y	B%
<b>Matematik-1</b>	<b>30</b>	<b>4</b>	<b>13</b>	<b>13</b>
n çeşit nesne ile oluşturulabilecek r li dizilişlerin (permütasyonların) kaç farklı şekilde yapılabileceğini hesaplar.	16	3	9	19
Sınırlı sayıda tekrarlayan nesnelerin dizilişlerini (permütasyonlarını) açıklayarak problemler çözer.	7	1	2	14
n elemanlı bir kümenin r tane elemanın kaç farklı şekilde seçilebileceğini hesaplar.	3	0	0	0
Binom açılımını yapar.	2	0	0	0
Olayların gerçekleşme sayısını toplama ve çarpma yöntemlerini kullanarak hesaplar.	2	0	2	0

	Soru	Doğru	Yanlış	Boş	Net	Başarı
<b>Tarih-1</b>	<b>10</b>	<b>4</b>	<b>6</b>	<b>0</b>	<b>2,50</b>	<b>% 25</b>
<b>Coğrafya-1</b>	<b>10</b>	<b>3</b>	<b>6</b>	<b>1</b>	<b>1,50</b>	<b>% 15</b>
<b>Felsefe</b>	<b>5</b>	<b>2</b>	<b>3</b>	<b>0</b>	<b>1,25</b>	<b>% 25</b>
<b>Din Kült. ve Ahl. Bil.</b>	<b>5</b>	<b>3</b>	<b>2</b>	<b>0</b>	<b>2,50</b>	<b>% 50</b>
<b>TYT Sosyal</b>	<b>30</b>	<b>12</b>	<b>17</b>	<b>1</b>	<b>7,75</b>	<b>% 26</b>
Cevap Anahtarı	B	BADAADADDBECACABCEEBADACDADCC				
Cevaplarınız		aAeccccDBDBad bcBecEBbbAaDADea				

	S	D	Y	B%
<b>Tarih-1</b>	<b>10</b>	<b>4</b>	<b>6</b>	<b>40</b>
Türklerin Anadolu da devletleşme sürecini etkileyen faktörleri açıklar.	5	1	4	20
Anadolu ya yapılan Türk göçlerinin sosyokültürel etkilerini analiz eder.	3	1	2	33
Anadolu daki ilk Türk siyasi teşekküllerinin birbirleriyle ve çevre devletlerle olan ilişkilerini uzlaşma ve çarpışma bağla	2	2	0	100
<b>Coğrafya-1</b>	<b>10</b>	<b>3</b>	<b>6</b>	<b>30</b>
Dünya nın tektonik oluşumunu açıklar.	3	2	1	67
Jeolojik zamanların özelliklerini tektonik olaylarla ilişkilendirerek açıklar.	2	0	2	0
İç kuvvetleri; yer şekillerinin oluşum sürecine etkileri açısından açıklar.	5	1	3	20
<b>Felsefe</b>	<b>5</b>	<b>2</b>	<b>3</b>	<b>40</b>
Felsefi düşüncenin özelliklerini açıklar.	2	1	1	50
Felsefenin insan ve toplum hayatı üzerindeki rolünü örneklerle açıklar.	1	0	1	0
Felsefenin anlamını açıklar.	2	1	1	50
<b>Din Kült. ve Ahl. Bil.</b>	<b>5</b>	<b>3</b>	<b>2</b>	<b>60</b>
İsim ve sıfatlarının yansımalarıyla Allah'ı tanıır.	1	1	0	100
İnsanın özelliklerini ayetlerle açıklar.	2	2	0	100
Allah inancının insan hayatındaki yeri ve önemini yorumlar.	1	0	1	0
Allah ın varlığı ve birliği konusunda akli ve nakli delilleri analiz eder.	1	0	1	0

	Soru	Doğru	Yanlış	Boş	Net	Başarı
<b>Fizik</b>	<b>10</b>	<b>2</b>	<b>4</b>	<b>4</b>	<b>1,00</b>	<b>% 10</b>
<b>Kimya</b>	<b>10</b>	<b>0</b>	<b>1</b>	<b>9</b>	<b>-0,25</b>	<b>% 0</b>
<b>Biyoloji</b>	<b>10</b>	<b>6</b>	<b>4</b>	<b>0</b>	<b>5,00</b>	<b>% 50</b>
<b>TYT Fen</b>	<b>30</b>	<b>8</b>	<b>9</b>	<b>13</b>	<b>5,75</b>	<b>% 19</b>
Cevap Anahtarı	B	EECEBEBADACEBDCDDEECCDDCCDAEEBE				
Cevaplarınız		E e Be ca a aDCCbAaaBE				

	S	D	Y	B%
<b>Fizik</b>	<b>10</b>	<b>2</b>	<b>4</b>	<b>20</b>
Kati bir iletkenin direncinin bağlı olduğu değişkenleri analiz eder.	3	1	2	33
Elektrik Akımı, direnç ve potansiyel farkı arasındaki ilişkiyi analiz eder	6	1	1	17
Elektrik akımı, direnç ve potansiyel farkı kavramlarını açıklar.	1	0	1	0
<b>Kimya</b>	<b>10</b>	<b>0</b>	<b>1</b>	<b>0</b>
Kimyanın temel kanunlarını açıklar.	10	0	1	0
<b>Biyoloji</b>	<b>10</b>	<b>6</b>	<b>4</b>	<b>60</b>
Mitozu açıklar.	10	6	4	60



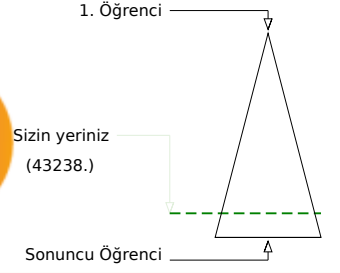
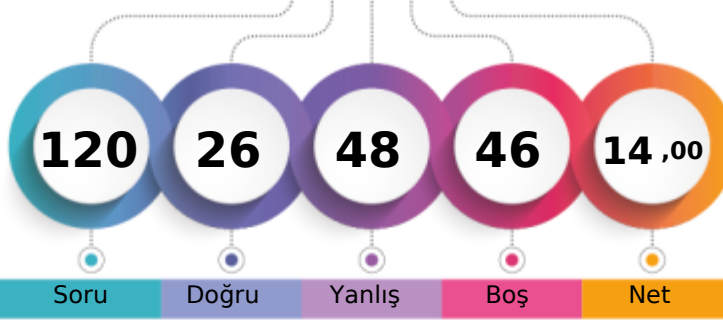

131,498 % 85,04

BATMAN / GERCÜŞ  
Gerçüş Anadolu Lisesi10E - 629  
YUSUF YILMAZ

Soru Doğru Yanlış Boş Net

Şube Kurum İlçe İl Genel

Öğrenci Sıra No 22 110 110 118 43238 % 85,04

Sınava Katılan Öğrenci Sayısı 24 139 139 154 50844

	Soru	Doğru	Yanlış	Boş	Net	Başarı
<b>TYT Türkçe</b>	30	8	11	11	5,25	% 18
Cevap Anahtarı	A	CBEEADBCDBDACBECEEBCEBEBEDABD				
Cevaplarınız		dcccB DBbc eECEB C a B c a				

	S	D	Y	B%
<b>Türkçe</b>	30	8	11	27
HİKÂYE	1	0	0	0
Türk Edebiyatının Dönemleri	4	1	0	25
Türk edebiyatını dönemlere ayırır.	2	1	1	50
Yazının gelişimini ve Türklerin kullandığı alfabeleri bilir.	7	2	5	29
Söz Öbeklerinde Anlam	1	1	0	100
ANLATIM BİÇİMLERİ VE DÜŞÜNCEYİ GELİŞTİRME YOLLARI	2	0	2	0
Türkçenin Tarihi Gelişimi	1	0	0	0
Hikâyeyi tanımlar ve hikâyenin unsurlarını belirler.	2	0	1	0
Dede Korkut Hikâyeleri	2	1	1	50
Edebiyatın Tarih ve Dinle İlişkisi	1	0	0	0
Hazirlikli konuşmanın aşamalarını bilir.	1	1	0	100
FİLİMLİ (EYLEMSİ)	1	0	0	0
Noktalama İşaretleri	1	1	0	100
Yazım Kuralları	2	0	1	0

	Soru	Doğru	Yanlış	Boş	Net	Başarı
<b>TYT Matematik</b>	30	0	12	18	-3,00	% 0
Cevap Anahtarı	A	ACEDBCDEDECCBCEBBADCEDCDCDCDB				
Cevaplarınız		bb e b c be a b d bb				

	S	D	Y	B%
<b>Matematik-1</b>	30	0	12	0
Olayların gerçekleşme sayısını toplama ve çarpma yöntemlerini kullanarak hesaplar.	2	0	2	0
n çeşit nesne ile oluşturulabilecek r li dizilişlerin (permütasyonların) kaç farklı şekilde yapılabileceğini hesaplar.	16	0	6	0
Sınırlı sayıda tekrarlayan nesnelerin dizilişlerini (permütasyonlarını) açıklayarak problemler çözer.	7	0	3	0
n elemanlı bir kümenin r tane elemanının kaç farklı şekilde seçilebileceğini hesaplar.	3	0	1	0
Binom açılımını yapar.	2	0	0	0

	Soru	Doğru	Yanlış	Boş	Net	Başarı
Tarih-1	10	4	5	1	2,75	% 28
Coğrafya-1	10	1	6	3	-0,50	% 0
Felsefe	5	3	0	2	3,00	% 60
Din Kült. ve Ahl. Bil.	5	3	2	0	2,50	% 50
<b>TYT Sosyal</b>	30	11	13	6	7,75	% 26
Cevap Anahtarı	A	BDBADAADADEBECEACABCACBADCCDAD				
Cevaplarınız		eaBADdcd cdE bcd aA BA CcAa				

	S	D	Y	B%
<b>Tarih-1</b>	10	4	5	40
Anadolu daki ilk Türk siyasi teşekküllerinin birbirleriyle ve çevre devletlerle olan ilişkilerini uzlaşma ve çatışma başla	2	0	2	0
Türklerin Anadolu da devletleşme sürecini etkileyen faktörleri açıklar.	5	4	1	80
Anadolu ya yapılan Türk göçlerinin sosyokültürel etkilerini analiz eder.	3	0	2	0
<b>Coğrafya-1</b>	10	1	6	10
Dünya nın tektonik oluşumunu açıklar.	3	1	1	33
Jeolojik zamanların özelliklerini tektonik olaylarla ilişkilendirerek açıklar.	2	0	2	0
İç kuvvetleri; yer şekillerinin oluşum sürecine etkileri açısından açıklar.	5	0	3	0
<b>Felsefe</b>	5	3	0	60
Felsefenin anlamını açıklar.	2	1	0	50
Felsefi düşüncenin özelliklerini açıklar.	2	1	0	50
Felsefenin insan ve toplum hayatı üzerindeki rolünü örneklerle açıklar.	1	1	0	100
<b>Din Kült. ve Ahl. Bil.</b>	5	3	2	60
Allah inancının insan hayatındaki yeri ve önemini yorumlar.	1	1	0	100
Allah ın varlığı ve birliği konusunda akli ve nakli delilleri analiz eder.	1	1	0	100
İsim ve sıfatlarının yansımalarıyla Allah'ı tanıır.	1	0	1	0
İnsanın özelliklerini ayetlerle açıklar.	2	1	1	50

	Soru	Doğru	Yanlış	Boş	Net	Başarı
Fizik	10	2	4	4	1,00	% 10
Kimya	10	1	3	6	0,25	% 3
Biyoloji	10	4	5	1	2,75	% 28
<b>TYT Fen</b>	30	7	12	11	4,00	% 13
Cevap Anahtarı	A	ACECEBEBADCCBEBDCDEEBEDDCCDAEE				
Cevaplarınız		bc Eee b C eb a BEDeb bdEa				

	S	D	Y	B%
<b>Fizik</b>	10	2	4	20
Elektrik akımı, direnç ve potansiyel farkı kavramlarını açıklar.	1	0	1	0
Kati bir iletkenin direncinin bağlı olduğu değişkenleri analiz eder.	3	1	1	33
Elektrik Akımı, direnç ve potansiyel farkı arasındaki ilişkileri analiz eder	6	1	2	17
<b>Kimya</b>	10	1	3	10
Kimyanın temel kanunlarını açıklar.	10	1	3	10
<b>Biyoloji</b>	10	4	5	40
Mitozu açıklar.	10	4	5	40





137,318 % 82,31

BATMAN / GERCÜŞ  
Gerçüş Anadolu Lisesi

10E - 647  
ZEYNEP TOKTAŞ

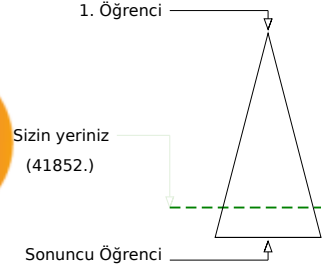
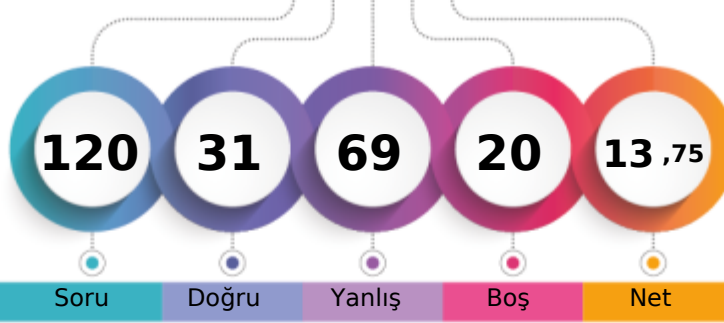

Soru Doğru Yanlış Boş Net

Şube Kurum İlçe İl Genel

Öğrenci Sıra No 20 99 99 106 41852 % 82,31

Sınava Katılan Öğrenci Sayısı 24 139 139 154 50844

	Soru	Doğru	Yanlış	Boş	Net	Başarı
<b>TYT Türkçe</b>	<b>30</b>	<b>8</b>	<b>19</b>	<b>3</b>	<b>3,25</b>	<b>% 11</b>
Cevap Anahtarı	A CBEEADBCDBDACBECEEBCEBEBEDABD					
Cevaplarınız	eedcAbB aDaeAbcECbbdC dBaadcc					

	S	D	Y	B%
<b>Türkçe</b>	<b>30</b>	<b>8</b>	<b>19</b>	<b>27</b>
HİKÂYE	1	0	1	0
Türk Edebiyatının Dönemleri	4	0	3	0
Türk edebiyatını dönemlere ayırır.	2	1	1	50
Yazının gelişimini ve Türklerin kullandığı alfabeleri bilir.	7	3	3	43
Söz Öbeklerinde Anlam	1	1	0	100
ANLATIM BİÇİMLERİ VE DÜŞÜNCEYİ GELİŞTİRME YOLLARI	2	1	1	50
Türkçenin Tarihi Gelişimi	1	0	1	0
Hikâyeyi tanımlar ve hikâyenin unsurlarını belirler.	2	0	1	0
Dede Korkut Hikâyeleri	2	0	2	0
Edebiyatın Tarih ve Dinle İlişkisi	1	0	1	0
Hazirlikli konuşmanın aşamalarını bilir.	1	1	0	100
FİLİLMİSİ (EYLEMSİ)	1	1	0	100
Noktalama İşaretleri	2	0	2	0
Yazım Kuralları	2	0	2	0

	Soru	Doğru	Yanlış	Boş	Net	Başarı
<b>TYT Matematik</b>	<b>30</b>	<b>5</b>	<b>18</b>	<b>7</b>	<b>0,50</b>	<b>% 2</b>
Cevap Anahtarı	A ACEDBCDEDECCBCEBBADCEDCDCDCDB					
Cevaplarınız	becbBCEab ce B Ea Ac bcddeb ba					

	S	D	Y	B%
<b>Matematik-1</b>	<b>30</b>	<b>5</b>	<b>18</b>	<b>17</b>
Olayların gerçekleşme sayısını toplama ve çarpma yöntemlerini kullanarak hesaplar.	2	0	2	0
n çeşit nesne ile oluşturulabilecek r li dizilişlerin (permütasyonların) kaç farklı şekilde yapılabileceğini hesaplar.	16	2	11	13
Sınırlı sayıda tekrarlayan nesnelerin dizilişlerini (permütasyonlarını) açıklayarak problemler çözer.	7	2	2	29
n elemanlı bir kümenin r tane elemanının kaç farklı şekilde seçilebileceğini hesaplar.	3	1	1	33
Binom açılımını yapar.	2	0	2	0

	Soru	Doğru	Yanlış	Boş	Net	Başarı
<b>Tarih-1</b>	<b>10</b>	<b>4</b>	<b>4</b>	<b>2</b>	<b>3,00</b>	<b>% 30</b>
<b>Coğrafya-1</b>	<b>10</b>	<b>3</b>	<b>7</b>	<b>0</b>	<b>1,25</b>	<b>% 13</b>
<b>Felsefe</b>	<b>5</b>	<b>2</b>	<b>3</b>	<b>0</b>	<b>1,25</b>	<b>% 25</b>
<b>Din Kült. ve Ahl. Bil.</b>	<b>5</b>	<b>3</b>	<b>2</b>	<b>0</b>	<b>2,50</b>	<b>% 50</b>
<b>TYT Sosyal</b>	<b>30</b>	<b>12</b>	<b>16</b>	<b>2</b>	<b>8,00</b>	<b>% 27</b>
Cevap Anahtarı	A BDBADAADADEBECEACABCACBADCCDAD					
Cevaplarınız	BD Aedbd ecaaadAdAeCAbBecdCDAc					

	S	D	Y	B%
<b>Tarih-1</b>	<b>10</b>	<b>4</b>	<b>4</b>	<b>40</b>
Anadolu daki ilk Türk siyasi teşekküllerinin birbirleriyle ve çevre devletlerle olan ilişkilerini uzlaşma ve çatışma başla	2	2	0	100
Türklerin Anadolu da devletleşme sürecini etkileyen faktörleri açıklar.	5	2	2	40
Anadolu ya yapılan Türk göçlerinin sosyokültürel etkilerini analiz eder.	3	0	2	0
<b>Coğrafya-1</b>	<b>10</b>	<b>3</b>	<b>7</b>	<b>30</b>
Dünya nın tektonik oluşumunu açıklar.	3	0	3	0
Jeolojik zamanların özelliklerini tektonik olaylarla ilişkilendirerek açıklar.	2	0	2	0
İç kuvvetleri; yer şekillerinin oluşum sürecine etkileri açısından açıklar.	5	3	2	60
<b>Felsefe</b>	<b>5</b>	<b>2</b>	<b>3</b>	<b>40</b>
Felsefenin anlamını açıklar.	2	1	1	50
Felsefi düşüncenin özelliklerini açıklar.	2	1	1	50
Felsefenin insan ve toplum hayatı üzerindeki rolünü örneklerle açıklar.	1	0	1	0
<b>Din Kült. ve Ahl. Bil.</b>	<b>5</b>	<b>3</b>	<b>2</b>	<b>60</b>
Allah inancının insan hayatındaki yeri ve önemini yorumlar.	1	0	1	0
Allah ın varlığı ve birliği konusunda akli ve nakli delilleri analiz eder.	1	1	0	100
İsim ve sıfatlarının yansımalarıyla Allah'ı tanıır.	1	1	0	100
İnsanın özelliklerini ayetlerle açıklar.	2	1	1	50

	Soru	Doğru	Yanlış	Boş	Net	Başarı
<b>Fizik</b>	<b>10</b>	<b>2</b>	<b>7</b>	<b>1</b>	<b>0,25</b>	<b>% 3</b>
<b>Kimya</b>	<b>10</b>	<b>2</b>	<b>5</b>	<b>3</b>	<b>0,75</b>	<b>% 8</b>
<b>Biyoloji</b>	<b>10</b>	<b>2</b>	<b>4</b>	<b>4</b>	<b>1,00</b>	<b>% 10</b>
<b>TYT Fen</b>	<b>30</b>	<b>6</b>	<b>16</b>	<b>8</b>	<b>2,00</b>	<b>% 7</b>
Cevap Anahtarı	A ACECEBEBADCCBEBDCDEEBEDDCCDAEE					
Cevaplarınız	AC adcacdeC c ed bEceEdeab					

	S	D	Y	B%
<b>Fizik</b>	<b>10</b>	<b>2</b>	<b>7</b>	<b>20</b>
Elektrik akımı, direnç ve potansiyel farkı kavramlarını açıklar.	1	1	0	100
Kati bir iletkenin direncinin bağlı olduğu değişkenleri analiz eder.	3	1	1	33
Elektrik Akımı, direnç ve potansiyel farkı arasındaki ilişkileri analiz eder	6	0	6	0
<b>Kimya</b>	<b>10</b>	<b>2</b>	<b>5</b>	<b>20</b>
Kimyanın temel kanunlarını açıklar.	10	2	5	20
<b>Biyoloji</b>	<b>10</b>	<b>2</b>	<b>4</b>	<b>20</b>
Mitozu açıklar.	10	2	4	20

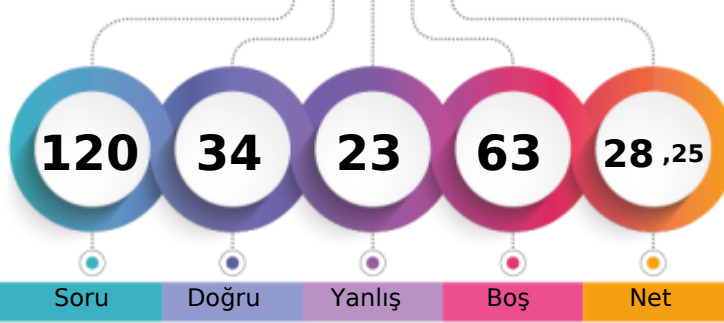

1. Öğrenci

Sizin yeriniz  
(25585.)

Sonuncu Öğrenci

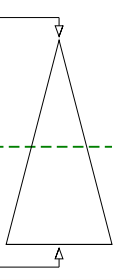

Soru Doğru Yanlış Boş Net

Şube Kurum İlçe İl Genel

Öğrenci Sıra No 7 26 26 28 25585 % 50,32

Sınava Katılan Öğrenci Sayısı 24 139 139 154 50844

		Soru	Doğru	Yanlış	Boş	Net	Başarı
<b>TYT Türkçe</b>		30	14	4	12	13,00	% 43
Cevap Anahtarı	B	EEADBCDBDACBECEEBACACEBEDABDCB					
Cevaplarınız		EE B CDBD C E EcBC a B a B a					

	S	D	Y	B%
<b>Türkçe</b>	30	14	4	47
Türk edebiyatını dönemlere ayırır.	2	1	0	50
Türk Edebiyatının Dönemleri	7	4	1	57
Yazının gelişimini ve Türklerin kullandığı alfabeleri bilir.	4	2	1	50
Söz Öbeklerinde Anlam	1	1	0	100
ANLATIM BİÇİMLERİ VE DÜŞÜNCEYİ GELİŞTİRME YOLLARI	2	1	0	50
Türkçenin Tarihi Gelişimi	1	1	0	100
Hikâyeyi tanımlar ve hikâyenin unsurlarını belirler.	2	0	0	0
Dede Korkut Hikâyeleri	2	1	1	50
Edebiyatın Tarih ve Dinle İlişkisi	1	1	0	100
Hazırlıklı konuşmanın aşamalarını bilir.	1	1	0	100
FİLİMSİ (EYLEMSİ)	1	1	0	100
Noktalama İşaretleri	2	0	0	0
Yazım Kuralları	2	0	1	0
HİKÂYE	2	0	1	0

		Soru	Doğru	Yanlış	Boş	Net	Başarı
<b>TYT Matematik</b>		30	4	5	21	2,75	% 9
Cevap Anahtarı	B	EDBCDDEDECCBCEBBADCEDCDCCDBAC					
Cevaplarınız		d B e C d B D a b					

	S	D	Y	B%
<b>Matematik-1</b>	30	4	5	13
n çeşit nesne ile oluşturulabilecek r li dizilişlerin (permütasyonların) kaç farklı şekilde yapılabileceğini hesaplar.	16	1	3	6
Sınırlı sayıda tekrarlayan nesnelerin dizilişlerini (permütasyonlarını) açıklayarak problemler çözer.	7	2	1	29
n elemanlı bir kümenin r tane elemanın kaç farklı şekilde seçilebileceğini hesaplar.	3	1	1	33
Binom açılımını yapar.	2	0	0	0
Olayların gerçekleşme sayısını toplama ve çarpma yöntemlerini kullanarak hesaplar.	2	0	0	0

	Soru	Doğru	Yanlış	Boş	Net	Başarı	
Tarih-1	10	4	3	3	3,25	% 33	
Coğrafya-1	10	2	1	7	1,75	% 18	
Felsefe	5	2	2	1	1,50	% 30	
Din Kült. ve Ahl. Bil.	5	4	0	1	4,00	% 80	
<b>TYT Sosyal</b>	30	12	6	12	10,50	% 35	
Cevap Anahtarı	B	BADAADADDBEACABCEEBADACDADCC					
Cevaplarınız		BeD bADe d A C Be AbDA CC					

	S	D	Y	B%
<b>Tarih-1</b>	10	4	3	40
Türklerin Anadolu da devletleşme sürecini etkileyen faktörleri açıklar.	5	2	2	40
Anadolu ya yapılan Türk göçlerinin sosyokültürel etkilerini analiz eder.	3	2	0	67
Anadolu daki ilk Türk siyasi teşekküllerinin birbirleriyle ve çevre devletlerle olan ilişkilerini uzlaşma ve çarpışma bağla	2	0	1	0
<b>Coğrafya-1</b>	10	2	1	20
Dünya nın tektonik oluşumunu açıklar.	3	0	0	0
Jeolojik zamanların özelliklerini tektonik olaylarla ilişkilendirerek açıklar.	2	0	1	0
İç kuvvetleri; yer şekillerinin oluşum sürecine etkileri açısından açıklar.	5	2	0	40
<b>Felsefe</b>	5	2	2	40
Felsefi düşüncenin özelliklerini açıklar.	2	1	0	50
Felsefenin insan ve toplum hayatı üzerindeki rolünü örneklerle açıklar.	1	0	1	0
Felsefenin anlamını açıklar.	2	1	1	50
<b>Din Kült. ve Ahl. Bil.</b>	5	4	0	80
İsim ve sıfatlarının yansımalarıyla Allah'ı tanıır.	1	1	0	100
İnsanın özelliklerini ayetlerle açıklar.	2	1	0	50
Allah inancının insan hayatındaki yeri ve önemini yorumlar.	1	1	0	100
Allah ın varlığı ve birliği konusunda aklı ve nakli delilleri analiz eder.	1	1	0	100

	Soru	Doğru	Yanlış	Boş	Net	Başarı	
Fizik	10	1	2	7	0,50	% 5	
Kimya	10	0	0	10	0,00	% 0	
Biyoloji	10	3	6	1	1,50	% 15	
<b>TYT Fen</b>	30	4	8	18	2,00	% 7	
Cevap Anahtarı	B	EECBEBADACEBDCDDEECCDDCCDAEEBE					
Cevaplarınız		E b e bCCbcabdE					

	S	D	Y	B%
<b>Fizik</b>	10	1	2	10
Kati bir iletkenin direncinin bağlı olduğu değişkenleri analiz eder.	3	0	1	0
Elektrik Akımı, direnç ve potansiyel farkı arasındaki ilişkiyi analiz eder	6	1	1	17
Elektrik akımı, direnç ve potansiyel farkı kavramlarını açıklar.	1	0	0	0
<b>Kimya</b>	10	0	0	0
Kimyanın temel kanunlarını açıklar.	10	0	0	0
<b>Biyoloji</b>	10	3	6	30
Mitozu açıklar.	10	3	6	30



155,968 % 72,36

BATMAN / GERCÜŞ  
Gerçüş Anadolu Lisesi

10F - 618  
AYŞE İLİK

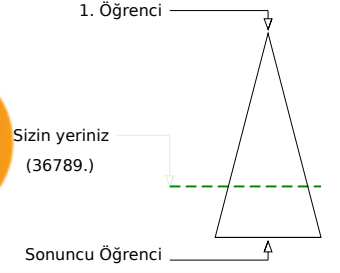
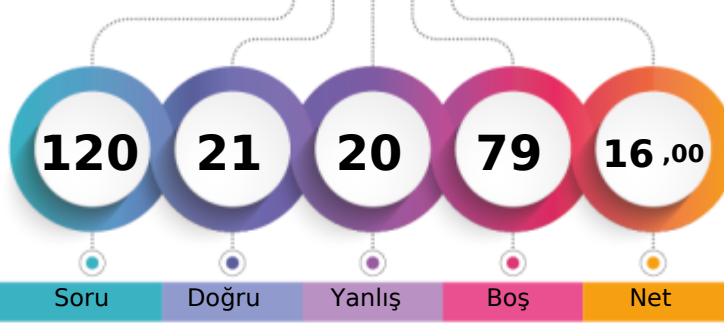

Soru Doğru Yanlış Boş Net

	Şube	Kurum	İlçe	İl	Genel
Öğrenci Sıra No	22	72	72	79	36789 % 72,36
Sınava Katılan Öğrenci Sayısı	28	139	139	154	50844

	Soru	Doğru	Yanlış	Boş	Net	Başarı
<b>TYT Türkçe</b>	<b>30</b>	<b>12</b>	<b>9</b>	<b>9</b>	<b>9,75</b>	<b>% 33</b>
Cevap Anahtarı	A	CBEEADBCCDBDACBECEEBCEBEBEDABD				
Cevaplarınız		BdE bBC bBDAdB EcdCc E cA e				

	S	D	Y	B%
<b>Türkçe</b>	<b>30</b>	<b>12</b>	<b>9</b>	<b>40</b>
HİKÂYE	1	0	0	0
Türk Edebiyatının Dönemleri	4	3	0	75
Türk edebiyatını dönemlere ayırır.	2	0	1	0
Yazının gelişimini ve Türklerin kullandığı alfabeleri bilir.	7	2	1	29
Söz Öbeklerinde Anlam	1	0	1	0
ANLATIM BİÇİMLERİ VE DÜŞÜNCEYİ GELİŞTİRME YOLLARI	2	2	0	100
Türkçenin Tarihi Gelişimi	1	0	1	0
Hikâyeyi tanımlar ve hikâyenin unsurlarını belirler.	2	1	1	50
Dede Korkut Hikâyeleri	2	1	1	50
Edebiyatın Tarih ve Dinle İlişkisi	1	0	1	0
Hazirlikli konuşmanın aşamalarını bilir.	1	1	0	100
FİLİLMİSİ (EYLEMSİ)	1	0	0	0
Noktalama İşaretleri	2	1	0	50
Yazım Kuralları	2	0	2	0

	Soru	Doğru	Yanlış	Boş	Net	Başarı
<b>TYT Matematik</b>	<b>30</b>	<b>1</b>	<b>2</b>	<b>27</b>	<b>0,50</b>	<b>% 2</b>
Cevap Anahtarı	A	ACEBDCDEDECCBCEBBADCEDCDCDCDB				
Cevaplarınız		b b E				

	S	D	Y	B%
<b>Matematik-1</b>	<b>30</b>	<b>1</b>	<b>2</b>	<b>3</b>
Olayların gerçekleşme sayısını toplama ve çarpma yöntemlerini kullanarak hesaplar.	2	0	1	0
n çeşit nesne ile oluşturulabilecek r li dizilişlerin (permütasyonların) kaç farklı şekilde yapılabileceğini hesaplar.	16	0	1	0
Sınırlı sayıda tekrarlayan nesnelerin dizilişlerini (permütasyonlarını) açıklayarak problemler çözer.	7	1	0	14
n elemanlı bir kümenin r tane elemanının kaç farklı şekilde seçilebileceğini hesaplar.	3	0	0	0
Binom açılımını yapar.	2	0	0	0

	Soru	Doğru	Yanlış	Boş	Net	Başarı
Tarih-1	10	3	6	1	1,50	% 15
Coğrafya-1	10	1	1	8	0,75	% 8
Felsefe	5	3	2	0	2,50	% 50
Din Kült. ve Ahl. Bil.	5	1	0	4	1,00	% 20
<b>TYT Sosyal</b>	<b>30</b>	<b>8</b>	<b>9</b>	<b>13</b>	<b>5,75</b>	<b>% 19</b>
Cevap Anahtarı	A	BDBADAADADEBEBCACABCACBADCCDAD				
Cevaplarınız		BeBbcAee bE e AbBbDC				

	S	D	Y	B%
<b>Tarih-1</b>	<b>10</b>	<b>3</b>	<b>6</b>	<b>30</b>
Anadolu daki ilk Türk siyasi teşekküllerinin birbirleriyle ve çevre devletlerle olan ilişkilerini uzlaşma ve çatışma bağla	2	1	1	50
Türklerin Anadolu da devletleşme sürecini etkileyen faktörleri açıklar.	5	2	3	40
Anadolu ya yapılan Türk göçlerinin sosyokültürel etkilerini analiz eder.	3	0	2	0
<b>Coğrafya-1</b>	<b>10</b>	<b>1</b>	<b>1</b>	<b>10</b>
Dünya nın tektonik oluşumunu açıklar.	3	1	1	33
Jeolojik zamanların özelliklerini tektonik olaylarla ilişkilendirerek açıklar.	2	0	0	0
İç kuvvetleri; yer şekillerinin oluşum sürecine etkileri açısından açıklar.	5	0	0	0
<b>Felsefe</b>	<b>5</b>	<b>3</b>	<b>2</b>	<b>60</b>
Felsefenin anlamını açıklar.	2	1	1	50
Felsefi düşüncenin özelliklerini açıklar.	2	2	0	100
Felsefenin insan ve toplum hayatı üzerindeki rolünü örneklerle açıklar.	1	0	1	0
<b>Din Kült. ve Ahl. Bil.</b>	<b>5</b>	<b>1</b>	<b>0</b>	<b>20</b>
Allah inancının insan hayatındaki yeri ve önemini yorumlar.	1	1	0	100
Allah ın varlığı ve birliği konusunda akli ve nakli delilleri analiz eder.	1	0	0	0
İsim ve sıfatlarının yansımalarıyla Allah'ı tanıır.	1	0	0	0
İnsanın özelliklerini ayetlerle açıklar.	2	0	0	0

	Soru	Doğru	Yanlış	Boş	Net	Başarı
<b>TYT Fen</b>	<b>30</b>	<b>0</b>	<b>0</b>	<b>30</b>	<b>0,00</b>	<b>% 0</b>
Cevap Anahtarı	A	ACEECBEBADCCBECDCDEEBEDDCCDAEE				
Cevaplarınız						

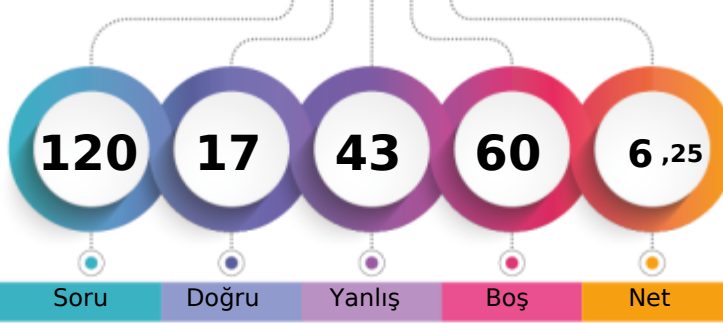

121,238 % 89,17

BATMAN / GERCÜŞ  
Gerçüş Anadolu Lisesi10F - 210  
BARANCAN

1. Öğrenci

Sizin yeriniz  
(45339.)

Sonuncu Öğrenci

Genel

Öğrenci Sıra No	26	121	121	130	45339	% 89,17
Sınava Katılan Öğrenci Sayısı	28	139	139	154	50844	

	Soru	Doğru	Yanlış	Boş	Net	Başarı
<b>TYT Türkçe</b>	30	9	21	0	3,75	% 13
Cevap Anahtarı	B	EEADBCCBDBACBECEEEBCACEBEDABDCB				
Cevaplarınız		dEAcBeaaBededEaEaaCbdbDabdCce				

	S	D	Y	B%
<b>Türkçe</b>	30	9	21	30
Türk edebiyatını dönemlere ayırır.	2	0	2	0
Türk Edebiyatının Dönemleri	7	4	3	57
Yazının gelişimini ve Türklerin kullandığı alfabeleri bilir.	4	1	3	25
Söz Öbeklerinde Anlam	1	0	1	0
ANLATIM BİÇİMLERİ VE DÜŞÜNCEYİ GELİŞTİRME YOLLARI	2	0	2	0
Türkçenin Tarihi Gelişimi	1	0	1	0
Hikâyeyi tanımlar ve hikâyenin unsurlarını belirler.	2	0	2	0
Dede Korkut Hikâyeleri	2	1	1	50
Edebiyatın Tarih ve Dinle İlişkisi	1	0	1	0
Hazırıklı konuşmanın aşamalarını bilir.	1	0	1	0
FİLİMSİ (EYLEMSİ)	1	1	0	100
Noktalama İşaretleri	2	0	2	0
Yazım Kuralları	2	0	2	0
HİKÂYE	1	1	0	100

	Soru	Doğru	Yanlış	Boş	Net	Başarı
<b>TYT Matematik</b>	30	0	0	30	0,00	% 0
Cevap Anahtarı	B	EDBCDDEDECCBCEBBADCEDCDCDCDBAC				
Cevaplarınız						

	Soru	Doğru	Yanlış	Boş	Net	Başarı
<b>TYT Sosyal</b>	30	8	22	0	2,50	% 8
Cevap Anahtarı	B	BADAADADBDBECACABCEEBADACDADCC				
Cevaplarınız		deDdbDbeeDeEecddcacdBbaAeeAbeC				

	S	D	Y	B%
<b>Tarih-1</b>	10	3	7	30
Türklerin Anadolu da devletleşme sürecini etkileyen faktörleri açıklar.	5	2	3	40
Anadolu ya yapılan Türk göçlerinin sosyokültürel etkilerini analiz eder.	3	0	3	0
Anadolu daki ilk Türk siyasi teşekküllerinin birbirleriyle ve çevre devletlerle olan ilişkilerini uzlaşma ve çatışma bağla	2	1	1	50
<b>Coğrafya-1</b>	10	1	9	10
Dünya nın tektonik oluşumunu açıklar.	3	0	3	0
Jeolojik zamanların özelliklerini tektonik olaylarla ilişkilendirerek açıklar.	2	1	1	50
İç kuvvetleri; yer şekillerinin oluşum sürecine etkileri açısından açıklar.	5	0	5	0
<b>Felsefe</b>	5	2	3	40
Felsefi düşüncenin özelliklerini açıklar.	2	1	1	50
Felsefenin insan ve toplum hayatı üzerindeki rolünü örneklerle açıklar.	1	0	1	0
Felsefenin anlamını açıklar.	2	1	1	50
<b>Din Kült. ve Ahl. Bil.</b>	5	2	3	40
İsim ve sıfatlarının yansımalarıyla Allah'ı tanıır.	1	0	1	0
İnsanın özelliklerini ayetlerle açıklar.	2	1	1	50
Allah inancının insan hayatındaki yeri ve önemini yorumlar.	1	0	1	0
Allah ın varlığı ve birliği konusunda aklı ve nakli delilleri analiz eder.	1	1	0	100

	Soru	Doğru	Yanlış	Boş	Net	Başarı
<b>TYT Fen</b>	30	0	0	30	0,00	% 0
Cevap Anahtarı	B	EECBEBADACEBDCDDEECCDDCCDAEEBE				
Cevaplarınız						

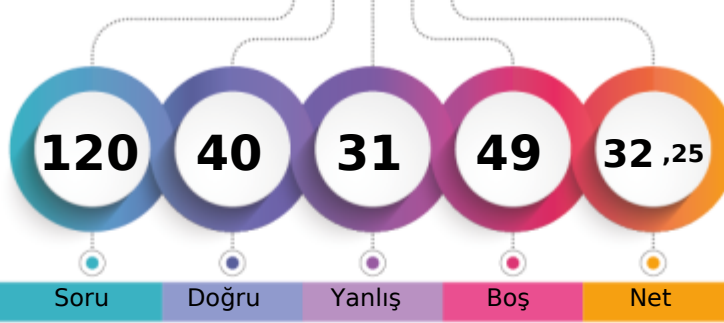

193,803 % 50,98

BATMAN / GERCÜŞ  
Gerçüş Anadolu Lisesi10F - 0  
BERFİN EKİNCİ

1. Öğrenci

Sizin yeriniz  
(25921.)

Sonuncu Öğrenci

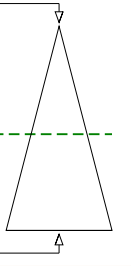

Şube Kurum İlçe İl Genel

Öğrenci Sıra No 13 27 27 30 25921 % 50,98

Sınava Katılan Öğrenci Sayısı 28 139 139 154 50844

	Soru	Doğru	Yanlış	Boş	Net	Başarı
<b>TYT Türkçe</b>	<b>30</b>	<b>13</b>	<b>9</b>	<b>8</b>	<b>10,75</b>	<b>% 36</b>
Cevap Anahtarı	A CBEEADBCDBDACBECEEBCEBCEBEDABD					
Cevaplarınız	d cE cBCdDBec EE CACdBd Bc					

	S	D	Y	B%
<b>Türkçe</b>	<b>30</b>	<b>13</b>	<b>9</b>	<b>43</b>
HİKÂYE	1	0	1	0
Türk Edebiyatının Dönemleri	4	2	1	50
Türk edebiyatını dönemlere ayırır.	2	0	1	0
Yazının gelişimini ve Türklerin kullandığı alfabeleri bilir.	7	4	1	57
Söz Öbeklerinde Anlam	1	1	0	100
ANLATIM BİÇİMLERİ VE DÜŞÜNCEYİ GELİŞTİRME YOLLARI	2	0	2	0
Türkçenin Tarihi Gelişimi	1	0	0	0
Hikâyeyi tanımlar ve hikâyenin unsurlarını belirler.	2	1	0	50
Dede Korkut Hikâyeleri	2	2	0	100
Edebiyatın Tarih ve Dinle İlişkisi	1	0	0	0
Hazirlikli konuşmanın aşamalarını bilir.	1	1	0	100
FİLİLMİSİ (EYLEMSİ)	1	1	0	100
Noktalama İşaretleri	2	0	1	0
Yazım Kuralları	2	1	1	50

	Soru	Doğru	Yanlış	Boş	Net	Başarı
<b>TYT Matematik</b>	<b>30</b>	<b>4</b>	<b>10</b>	<b>16</b>	<b>1,50</b>	<b>% 5</b>
Cevap Anahtarı	A ACEDBCDEDECCBCEBBADCEDCDCDCDB					
Cevaplarınız	A cbBd D a a b bce aD					

	S	D	Y	B%
<b>Matematik-1</b>	<b>30</b>	<b>4</b>	<b>10</b>	<b>13</b>
Olayların gerçekleşme sayısını toplama ve çarpma yöntemlerini kullanarak hesaplar.	2	1	0	50
n çeşit nesne ile oluşturulabilecek r li dizilişlerin (permütasyonların) kaç farklı şekilde yapılabileceğini hesaplar.	16	3	8	19
Sınırlı sayıda tekrarlayan nesnelerin dizilişlerini (permütasyonlarını) açıklayarak problemler çözer.	7	0	1	0
n elemanlı bir kümenin r tane elemanının kaç farklı şekilde seçilebileceğini hesaplar.	3	0	1	0
Binom açılımını yapar.	2	0	0	0

	Soru	Doğru	Yanlış	Boş	Net	Başarı
Tarih-1	10	2	0	8	2,00	% 20
Coğrafya-1	10	3	2	5	2,50	% 25
Felsefe	5	2	2	1	1,50	% 30
Din Küll. ve Ahl. Bil.	5	4	0	1	4,00	% 80
<b>TYT Sosyal</b>	<b>30</b>	<b>11</b>	<b>4</b>	<b>15</b>	<b>10,00</b>	<b>% 33</b>
Cevap Anahtarı	A BDBADAADADEEBECACABCACBADCCDAD					
Cevaplarınız	B A EdB A e AeBe CCDA					

	S	D	Y	B%
<b>Tarih-1</b>	<b>10</b>	<b>2</b>	<b>0</b>	<b>20</b>
Anadolu daki ilk Türk siyasi teşekküllerinin birbirleriyle ve çevre devletlerle olan ilişkilerini uzlaşma ve çatışma bağla	2	1	0	50
Türklerin Anadolu da devletleşme sürecini etkileyen faktörleri açıklar.	5	1	0	20
Anadolu ya yapılan Türk göçlerinin sosyokültürel etkilerini analiz eder.	3	0	0	0
<b>Coğrafya-1</b>	<b>10</b>	<b>3</b>	<b>2</b>	<b>30</b>
Dünya nın tektonik oluşumunu açıklar.	3	2	1	67
Jeolojik zamanların özelliklerini tektonik olaylarla ilişkilendirerek açıklar.	2	0	0	0
İç kuvvetleri; yer şekillerinin oluşum sürecine etkileri açısından açıklar.	5	1	1	20
<b>Felsefe</b>	<b>5</b>	<b>2</b>	<b>2</b>	<b>40</b>
Felsefenin anlamını açıklar.	2	1	1	50
Felsefi düşüncenin özelliklerini açıklar.	2	1	0	50
Felsefenin insan ve toplum hayatı üzerindeki rolünü örneklerle açıklar.	1	0	1	0
<b>Din Küll. ve Ahl. Bil.</b>	<b>5</b>	<b>4</b>	<b>0</b>	<b>80</b>
Allah inancının insan hayatındaki yeri ve önemini yorumlar.	1	1	0	100
Allah ın varlığı ve birliği konusunda akli ve nakli delilleri analiz eder.	1	1	0	100
İsim ve sıfatlarının yansımalarıyla Allah'ı tanıır.	1	1	0	100
İnsanın özelliklerini ayetlerle açıklar.	2	1	0	50

	Soru	Doğru	Yanlış	Boş	Net	Başarı
Fizik	10	5	4	1	4,00	% 40
Kimya	10	2	0	8	2,00	% 20
Biyoloji	10	5	4	1	4,00	% 40
<b>TYT Fen</b>	<b>30</b>	<b>12</b>	<b>8</b>	<b>10</b>	<b>10,00</b>	<b>% 33</b>
Cevap Anahtarı	A ACEECBEBADCCBEBDCDEEBEDDCCDAEE					
Cevaplarınız	ACaEC Eadc D E BEaDC bbDE					

	S	D	Y	B%
<b>Fizik</b>	<b>10</b>	<b>5</b>	<b>4</b>	<b>50</b>
Elektrik akımı, direnç ve potansiyel farkı kavramlarını açıklar.	1	1	0	100
Kati bir iletkenin direncinin bağlı olduğu değişkenleri analiz eder.	3	1	1	33
Elektrik Akımı, direnç ve potansiyel farkı arasındaki ilişkileri analiz eder	6	3	3	50
<b>Kimya</b>	<b>10</b>	<b>2</b>	<b>0</b>	<b>20</b>
Kimyanın temel kanunlarını açıklar.	10	2	0	20
<b>Biyoloji</b>	<b>10</b>	<b>5</b>	<b>4</b>	<b>50</b>
Mitozu açıklar.	10	5	4	50

BATMAN / GERCÜŞ  
Gerçüş Anadolu Lisesi

10F - 612  
ELİF KAYA

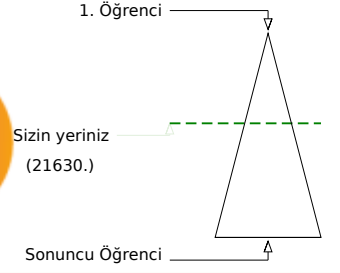
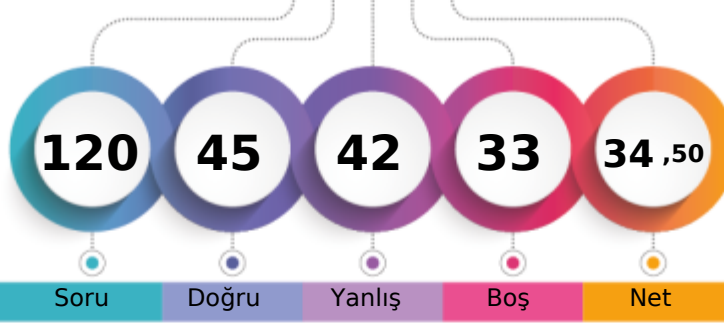

Soru Doğru Yanlış Boş Net

Şube	Kurum	İlçe	İl	Genel
Öğrenci Sıra No	9	18	18	19
Sınava Katılan Öğrenci Sayısı	28	139	139	154
				21630 % 42,54
				50844

	Soru	Doğru	Yanlış	Boş	Net	Başarı
<b>TYT Türkçe</b>	<b>30</b>	<b>14</b>	<b>10</b>	<b>6</b>	<b>11,50</b>	<b>% 38</b>
Cevap Anahtarı	B	EEADBCCDBDACBECEEBACACEBEDABDCB				
Cevaplarınız	aE	eC	DcDcDb	eEc	Cb	EBdbABDCB

	S	D	Y	B%
<b>Türkçe</b>	<b>30</b>	<b>14</b>	<b>10</b>	<b>47</b>
Türk edebiyatını dönemlere ayırır.	2	0	2	0
Türk Edebiyatının Dönemleri	7	2	1	29
Yazının gelişimini ve Türklerin kullandığı alfabeleri bilir.	4	2	1	50
Söz Öbeklerinde Anlam	1	1	0	100
ANLATIM BİÇİMLERİ VE DÜŞÜNCEYİ GELİŞTİRME YOLLARI	2	1	1	50
Türkçenin Tarihi Gelişimi	1	0	1	0
Hikâyeyi tanımlar ve hikâyenin unsurlarını belirler.	2	1	1	50
Dede Korkut Hikâyeleri	2	1	1	50
Edebiyatın Tarih ve Dinle İlişkisi	1	0	0	0
Hazırlıklı konuşmanın aşamalarını bilir.	1	1	0	100
FİLİMSİ (EYLEMSİ)	1	1	0	100
Noktalama İşaretleri	2	1	1	50
Yazım Kuralları	2	1	1	50
HİKÂYE	1	1	0	100

	Soru	Doğru	Yanlış	Boş	Net	Başarı
<b>TYT Matematik</b>	<b>30</b>	<b>8</b>	<b>11</b>	<b>11</b>	<b>5,25</b>	<b>% 18</b>
Cevap Anahtarı	B	EDBCDDEDECCBCEBBADCEDCDCCDBAC				
Cevaplarınız	beBCaD	ad	db	AD	a	eCaDdA

	S	D	Y	B%
<b>Matematik-1</b>	<b>30</b>	<b>8</b>	<b>11</b>	<b>27</b>
n çeşit nesne ile oluşturulabilecek r li dizilişlerin (permütasyonların) kaç farklı şekilde yapılabileceğini hesaplar.	16	5	8	31
Sınırlı sayıda tekrarlayan nesnelerin dizilişlerini (permütasyonlarını) açıklayarak problemler çözer.	7	0	3	0
n elemanlı bir kümenin r tane elemanının kaç farklı şekilde seçilebileceğini hesaplar.	3	2	0	67
Binom açılımını yapar.	2	0	0	0
Olayların gerçekleşme sayısını toplama ve çarpma yöntemlerini kullanarak hesaplar.	2	1	0	50

	Soru	Doğru	Yanlış	Boş	Net	Başarı
<b>Tarih-1</b>	<b>10</b>	<b>2</b>	<b>2</b>	<b>6</b>	<b>1,50</b>	<b>% 15</b>
<b>Coğrafya-1</b>	<b>10</b>	<b>1</b>	<b>5</b>	<b>4</b>	<b>-0,25</b>	<b>% 0</b>
<b>Felsefe</b>	<b>5</b>	<b>2</b>	<b>3</b>	<b>0</b>	<b>1,25</b>	<b>% 25</b>
<b>Din Kült. ve Ahl. Bil.</b>	<b>5</b>	<b>4</b>	<b>1</b>	<b>0</b>	<b>3,75</b>	<b>% 75</b>
<b>TYT Sosyal</b>	<b>30</b>	<b>9</b>	<b>11</b>	<b>10</b>	<b>6,25</b>	<b>% 21</b>
Cevap Anahtarı	B	BADAADADDBECACABCEEBADACDADCC				
Cevaplarınız	bDeD	aebA	bc	BbcAabADCC		

	S	D	Y	B%
<b>Tarih-1</b>	<b>10</b>	<b>2</b>	<b>2</b>	<b>20</b>
Türklerin Anadolu da devletleşme sürecini etkileyen faktörleri açıklar.	5	1	0	20
Anadolu ya yapılan Türk göçlerinin sosyokültürel etkilerini analiz eder.	3	1	2	33
Anadolu daki ilk Türk siyasi teşekküllerinin birbirleriyle ve çevre devletlerle olan ilişkilerini uzlaşma ve çarpışma bağla	2	0	0	0
<b>Coğrafya-1</b>	<b>10</b>	<b>1</b>	<b>5</b>	<b>10</b>
Dünya nın tektonik oluşumunu açıklar.	3	0	1	0
Jeolojik zamanların özelliklerini tektonik olaylarla ilişkilendirerek açıklar.	2	0	1	0
İç kuvvetleri; yer şekillerinin oluşum sürecine etkileri açısından açıklar.	5	1	3	20
<b>Felsefe</b>	<b>5</b>	<b>2</b>	<b>3</b>	<b>40</b>
Felsefi düşüncenin özelliklerini açıklar.	2	1	1	50
Felsefenin insan ve toplum hayatı üzerindeki rolünü örneklerle açıklar.	1	0	1	0
Felsefenin anlamını açıklar.	2	1	1	50
<b>Din Kült. ve Ahl. Bil.</b>	<b>5</b>	<b>4</b>	<b>1</b>	<b>80</b>
İsim ve sıfatlarının yansımalarıyla Allah'ı tanıır.	1	0	1	0
İnsanın özelliklerini ayetlerle açıklar.	2	2	0	100
Allah inancının insan hayatındaki yeri ve önemini yorumlar.	1	1	0	100
Allah ın varlığı ve birliği konusunda aklı ve nakli delilleri analiz eder.	1	1	0	100

	Soru	Doğru	Yanlış	Boş	Net	Başarı
<b>Fizik</b>	<b>10</b>	<b>4</b>	<b>5</b>	<b>1</b>	<b>2,75</b>	<b>% 28</b>
<b>Kimya</b>	<b>10</b>	<b>4</b>	<b>1</b>	<b>5</b>	<b>3,75</b>	<b>% 38</b>
<b>Biyoloji</b>	<b>10</b>	<b>6</b>	<b>4</b>	<b>0</b>	<b>5,00</b>	<b>% 50</b>
<b>TYT Fen</b>	<b>30</b>	<b>14</b>	<b>10</b>	<b>6</b>	<b>11,50</b>	<b>% 38</b>
Cevap Anahtarı	B	EECBEBADACEBDCDDEECCDDCCDAEEBE				
Cevaplarınız	aECcE	ccAa	eD	EEC	DcBbAaE	E

	S	D	Y	B%
<b>Fizik</b>	<b>10</b>	<b>4</b>	<b>5</b>	<b>40</b>
Katı bir iletkenin direncinin bağlı olduğu değişkenleri analiz eder.	3	0	3	0
Elektrik Akımı, direnç ve potansiyel farkı arasındaki ilişkiyi analiz eder	6	3	2	50
Elektrik akımı, direnç ve potansiyel farkı kavramlarını açıklar.	1	1	0	100
<b>Kimya</b>	<b>10</b>	<b>4</b>	<b>1</b>	<b>40</b>
Kimyanın temel kanunlarını açıklar.	10	4	1	40
<b>Biyoloji</b>	<b>10</b>	<b>6</b>	<b>4</b>	<b>60</b>
Mitozu açıklar.	10	6	4	60



189,513 % 53,44

BATMAN / GERCÜŞ  
Gerçüş Anadolu Lisesi

10F - 343  
ELİF ŞEN

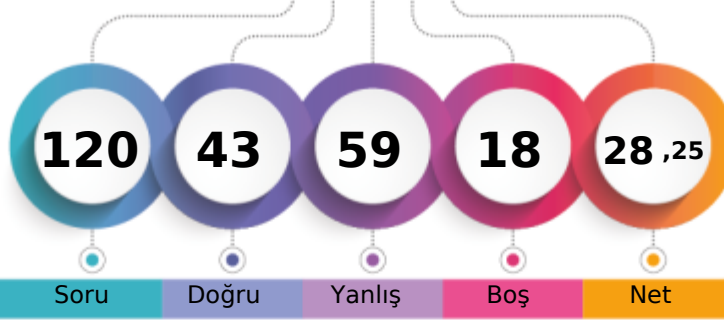

1. Öğrenci

Sizin yeriniz  
(27172.)

Sonuncu Öğrenci

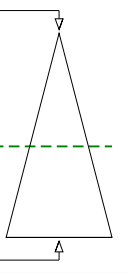

Soru Doğru Yanlış Boş Net

Şube Kurum İlçe İl Genel

Öğrenci Sıra No 15 32 32 35 27172 % 53,44

Sınava Katılan Öğrenci Sayısı 28 139 139 154 50844

	Soru	Doğru	Yanlış	Boş	Net	Başarı
<b>TYT Türkçe</b>	<b>30</b>	<b>17</b>	<b>13</b>	<b>0</b>	<b>13,75</b>	<b>% 46</b>
Cevap Anahtarı	A CBEEADBCDBDACBECEEBCEBEBEDABD					
Cevaplarınız	CeccAeBcAdbDACBECEbaCdaEBdceBe					

	S	D	Y	B%
<b>Türkçe</b>	<b>30</b>	<b>17</b>	<b>13</b>	<b>57</b>
HİKÂYE	1	1	0	100
Türk Edebiyatının Dönemleri	4	2	2	50
Türk edebiyatını dönemlere ayırır.	2	1	1	50
	7	4	3	57
Yazının gelişimini ve Türklerin kullandığı alfabeleri bilir.	1	1	0	100
Söz Öbeklerinde Anlam	2	2	0	100
ANLATIM BİÇİMLERİ VE DÜŞÜNCEYİ GELİŞTİRME YOLLARI	1	1	0	100
Türkçenin Tarihi Gelişimi	2	1	1	50
Hikâyeyi tanımlar ve hikâyenin unsurlarını belirler.	2	1	1	50
Dede Korkut Hikâyeleri	1	0	1	0
Edebiyatın Tarih ve Dinle İlişkisi	1	1	0	100
Hazirlikli konuşmanın aşamalarını bilir.	1	1	0	100
FİLİLMİSİ (EYLEMSİ)	1	1	0	100
Noktalama İşaretleri	2	0	2	0
Yazım Kuralları	2	0	2	0

	Soru	Doğru	Yanlış	Boş	Net	Başarı
<b>TYT Matematik</b>	<b>30</b>	<b>4</b>	<b>14</b>	<b>12</b>	<b>0,50</b>	<b>% 2</b>
Cevap Anahtarı	A ACEDBCDEDECCBCEBBADCEDCDCDCDB					
Cevaplarınız	bdbbb ecabae a a A e C Dd					

	S	D	Y	B%
<b>Matematik-1</b>	<b>30</b>	<b>4</b>	<b>14</b>	<b>13</b>
Olayların gerçekleşme sayısını toplama ve çarpma yöntemlerini kullanarak hesaplar.	2	0	2	0
n çeşit nesne ile oluşturulabilecek r li dizilişlerin (permütasyonların) kaç farklı şekilde yapılabileceğini hesaplar.	16	3	9	19
Sınırlı sayıda tekrarlayan nesnelerin dizilişlerini (permütasyonlarını) açıklayarak problemler çözer.	7	0	3	0
n elemanlı bir kümenin r tane elemanının kaç farklı şekilde seçilebileceğini hesaplar.	3	1	0	33
Binom açılımını yapar.	2	0	0	0

	Soru	Doğru	Yanlış	Boş	Net	Başarı
Tarih-1	10	7	3	0	6,25	% 63
Coğrafya-1	10	3	7	0	1,25	% 13
Felsefe	5	2	3	0	1,25	% 25
Din Küll. ve Ahl. Bil.	5	1	3	1	0,25	% 5
<b>TYT Sosyal</b>	<b>30</b>	<b>13</b>	<b>16</b>	<b>1</b>	<b>9,00</b>	<b>% 30</b>
Cevap Anahtarı	A BDBADAADADEEBECACABCACBADCCDAD					
Cevaplarınız	BDeADAcDAcdEaEacCceaAeBbbeCbd					

	S	D	Y	B%
<b>Tarih-1</b>	<b>10</b>	<b>7</b>	<b>3</b>	<b>70</b>
Anadolu daki ilk Türk siyasi teşekküllerinin birbirleriyle ve çevre devletlerle olan ilişkilerini uzlaşma ve çatışma başla	2	2	0	100
Türklerin Anadolu da devletleşme sürecini etkileyen faktörleri açıklar.	5	4	1	80
Anadolu ya yapılan Türk göçlerinin sosyokültürel etkilerini analiz eder.	3	1	2	33
<b>Coğrafya-1</b>	<b>10</b>	<b>3</b>	<b>7</b>	<b>30</b>
Dünya nın tektonik oluşumunu açıklar.	3	1	2	33
Jeolojik zamanların özelliklerini tektonik olaylarla ilişkilendirerek açıklar.	2	1	1	50
İç kuvvetleri; yer şekillerinin oluşum sürecine etkileri açısından açıklar.	5	1	4	20
<b>Felsefe</b>	<b>5</b>	<b>2</b>	<b>3</b>	<b>40</b>
Felsefenin anlamını açıklar.	2	1	1	50
Felsefi düşüncenin özelliklerini açıklar.	2	1	1	50
Felsefenin insan ve toplum hayatı üzerindeki rolünü örneklerle açıklar.	1	0	1	0
<b>Din Küll. ve Ahl. Bil.</b>	<b>5</b>	<b>1</b>	<b>3</b>	<b>20</b>
Allah inancının insan hayatındaki yeri ve önemini yorumlar.	1	0	1	0
Allah ın varlığı ve birliği konusunda akli ve nakli delilleri analiz eder.	1	1	0	100
İsim ve sıfatlarının yansımalarıyla Allah'ı tanıır.	1	0	1	0
İnsanın özelliklerini ayetlerle açıklar.	2	0	1	0

	Soru	Doğru	Yanlış	Boş	Net	Başarı
Fizik	10	2	7	1	0,25	% 3
Kimya	10	2	4	4	1,00	% 10
Biyoloji	10	5	5	0	3,75	% 38
<b>TYT Fen</b>	<b>30</b>	<b>9</b>	<b>16</b>	<b>5</b>	<b>5,00</b>	<b>% 17</b>
Cevap Anahtarı	A ACEECBEBADCCBEBDCDEEBEDDCCDAEE					
Cevaplarınız	bada caBac c Dbce eEeDCbAaE					

	S	D	Y	B%
<b>Fizik</b>	<b>10</b>	<b>2</b>	<b>7</b>	<b>20</b>
Elektrik akımı, direnç ve potansiyel farkı kavramlarını açıklar.	1	0	1	0
Kati bir iletkenin direncinin bağlı olduğu değişkenleri analiz eder.	3	0	3	0
Elektrik Akımı, direnç ve potansiyel farkı arasındaki ilişkiyi analiz eder	6	2	3	33
<b>Kimya</b>	<b>10</b>	<b>2</b>	<b>4</b>	<b>20</b>
Kimyanın temel kanunlarını açıklar.	10	2	4	20
<b>Biyoloji</b>	<b>10</b>	<b>5</b>	<b>5</b>	<b>50</b>
Mitozu açıklar.	10	5	5	50

BATMAN / GERCÜŞ  
Gerçüş Anadolu Lisesi

10F - 531  
EMİNE HALİTOĞLU

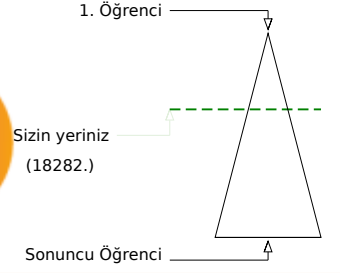
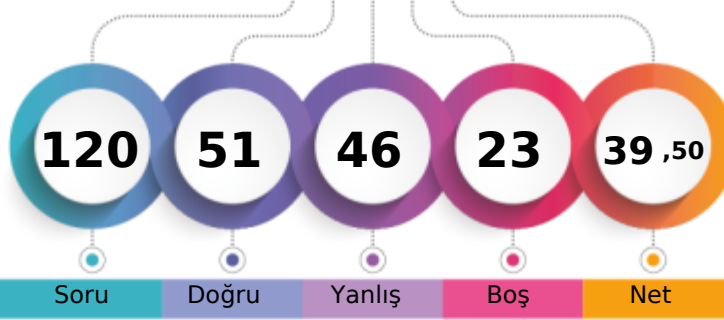

Soru Doğru Yanlış Boş Net

Şube Kurum İlçe İl Genel

Öğrenci Sıra No 7 13 13 13 18282 % 35,96

Sınava Katılan Öğrenci Sayısı 28 139 139 154 50844

	Soru	Doğru	Yanlış	Boş	Net	Başarı
<b>TYT Türkçe</b>	30	16	11	3	13,25	% 44
Cevap Anahtarı	A	CBEEADBCDBDACBECEEBCEBEDABD				
Cevaplarınız	C	aEAcBadD DceBEeEEaC CEedDdB				

	S	D	Y	B%
<b>Türkçe</b>	30	16	11	53
HİKÂYE	1	1	0	100
Türk Edebiyatının Dönemleri	4	0	2	0
Türk edebiyatını dönemlere ayırır.	2	0	2	0
	7	6	1	86
Yazının gelişimini ve Türklerin kullandığı alfabeleri bilir.	1	1	0	100
Söz Öbeklerinde Anlam	2	1	1	50
ANLATIM BİÇİMLERİ VE DÜŞÜNCEYİ GELİŞTİRME YOLLARI	1	0	1	0
Türkçenin Tarihi Gelişimi	2	1	0	50
Hikâyeyi tanımlar ve hikâyenin unsurlarını belirler.	2	2	0	100
Dede Korkut Hikâyeleri	1	0	1	0
Edebiyatın Tarih ve Dinle İlişkisi	1	1	0	100
Hazirlikli konuşmanın aşamalarını bilir.	1	1	0	100
FİLİLMİSİ (EYLEMSİ)	1	0	1	0
Noktalamaya İşaretleri	2	0	2	0
Yazım Kuralları	2	2	0	100

	Soru	Doğru	Yanlış	Boş	Net	Başarı
<b>TYT Matematik</b>	30	8	11	11	5,25	% 18
Cevap Anahtarı	A	ACEDBCDEDECCBCEBBADCEDCDCDCDB				
Cevaplarınız		AdcDB ab dCee c ADa a e CD				

	S	D	Y	B%
<b>Matematik-1</b>	30	8	11	27
Olayların gerçekleşme sayısını toplama ve çarpma yöntemlerini kullanarak hesaplar.	2	1	1	50
n çeşit nesne ile oluşturulabilecek r li dizilişlerin (permütasyonların) kaç farklı şekilde yapılabileceğini hesaplar.	16	4	6	25
Sınırlı sayıda tekrarlayan nesnelerin dizilişlerini (permütasyonlarını) açıklayarak problemler çözer.	7	1	3	14
n elemanlı bir kümenin r tane elemanının kaç farklı şekilde seçilebileceğini hesaplar.	3	2	1	67
Binom açılımını yapar.	2	0	0	0

	Soru	Doğru	Yanlış	Boş	Net	Başarı
Tarih-1	10	6	4	0	5,00	% 50
Coğrafya-1	10	3	6	1	1,50	% 15
Felsefe	5	3	2	0	2,50	% 50
Din Kült. ve Ahl. Bil.	5	5	0	0	5,00	% 100
<b>TYT Sosyal</b>	30	17	12	1	14,00	% 47
Cevap Anahtarı	A	BDBADAADADEEBECACABCACBADCCDAD				
Cevaplarınız		BaBAbAcDcDadB debABbACBeeCCDAD				

	S	D	Y	B%
<b>Tarih-1</b>	10	6	4	60
Anadolu daki ilk Türk siyasi teşekküllerinin birbirleriyle ve çevre devletlerle olan ilişkilerini uzlaşma ve çatışma başla	2	1	1	50
Türklerin Anadolu da devletleşme sürecini etkileyen faktörleri açıklar.	5	4	1	80
Anadolu ya yapılan Türk göçlerinin sosyokültürel etkilerini analiz eder.	3	1	2	33
<b>Coğrafya-1</b>	10	3	6	30
Dünya nın tektonik oluşumunu açıklar.	3	1	2	33
Jeolojik zamanların özelliklerini tektonik olaylarla ilişkilendirerek açıklar.	2	0	1	0
İç kuvvetleri; yer şekillerinin oluşum sürecine etkileri açısından açıklar.	5	2	3	40
<b>Felsefe</b>	5	3	2	60
Felsefenin anlamını açıklar.	2	2	0	100
Felsefi düşüncenin özelliklerini açıklar.	2	1	1	50
Felsefenin insan ve toplum hayatı üzerindeki rolünü örneklerle açıklar.	1	0	1	0
<b>Din Kült. ve Ahl. Bil.</b>	5	5	0	100
Allah inancının insan hayatındaki yeri ve önemini yorumlar.	1	1	0	100
Allah ın varlığı ve birliği konusunda akli ve nakli delilleri analiz eder.	1	1	0	100
İsim ve sıfatlarının yansımalarıyla Allah'ı tanıır.	1	1	0	100
İnsanın özelliklerini ayetlerle açıklar.	2	2	0	100

	Soru	Doğru	Yanlış	Boş	Net	Başarı
Fizik	10	1	4	5	0,00	% 0
Kimya	10	4	3	3	3,25	% 33
Biyoloji	10	5	5	0	3,75	% 38
<b>TYT Fen</b>	30	10	12	8	7,00	% 23
Cevap Anahtarı	A	ACEECBEBADCCBEBDCDEEBEDDCCDAEE				
Cevaplarınız		db B bcCCbc dD E eEeDCBaAe				

	S	D	Y	B%
<b>Fizik</b>	10	1	4	10
Elektrik akımı, direnç ve potansiyel farkı kavramlarını açıklar.	1	0	1	0
Kati bir iletkenin direncinin bağlı olduğu değişkenleri analiz eder.	3	1	1	33
Elektrik Akımı, direnç ve potansiyel farkı arasındaki ilişkileri analiz eder	6	0	2	0
<b>Kimya</b>	10	4	3	40
Kimyanın temel kanunlarını açıklar.	10	4	3	40
<b>Biyoloji</b>	10	5	5	50
Mitozu açıklar.	10	5	5	50



BATMAN / GERCÜŞ  
Gerçüş Anadolu Lisesi

10F - 550  
ENES TAN

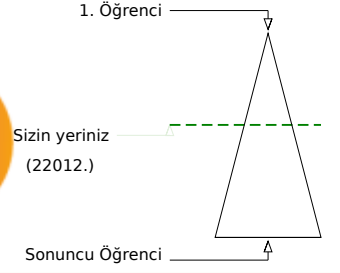
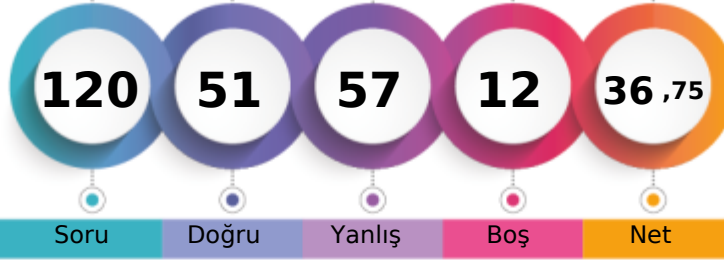

Şube	Kurum	İlçe	İl	Genel
Öğrenci Sıra No	10	20	20	22012 % 43,29
Sınava Katılan Öğrenci Sayısı	28	139	139	154 50844

Soru	Doğru	Yanlış	Boş	Net	Başarı
30	13	16	1	9,00	% 30
Cevap Anahtarı	B	EEADBCCDBDACBECEEBACBEBADABDCB			
Cevaplarınız		EcAcBCeDdeAbe dEcdCbaEBcDeBceB			

S	D	Y	B%
30	13	16	43
Türkçe			
Türk edebiyatını dönemlere ayırır.	2	1	50
Türk Edebiyatının Dönemleri	7	3	43
Yazının gelişimini ve Türklerin kullandığı alfabeleri bilir.	4	2	50
Söz Öbeklerinde Anlam	1	1	100
ANLATIM BİÇİMLERİ VE DÜŞÜNCEYİ GELİŞTİRME YOLLARI	2	1	50
Türkçenin Tarihi Gelişimi	1	0	100
Hikâyeyi tanımlar ve hikâyenin unsurlarını belirler.	2	0	100
Dede Korkut Hikâyeleri	2	1	50
Edebiyatın Tarih ve Dinle İlişkisi	1	0	100
Hazırlıklı konuşmanın aşamalarını bilir.	1	0	100
FİLİMSİ (EYLEMSİ)	1	1	100
Noktalama İşaretleri	2	0	100
Yazım Kuralları	2	1	50
HİKÂYE	2	1	50

Soru	Doğru	Yanlış	Boş	Net	Başarı
30	8	14	8	4,50	% 15
Cevap Anahtarı	B	EDEBCDDEDECCBCEBBADCEDCDCCDBAC			
Cevaplarınız		ce D abCdd a BeD aeDCCbdba			

S	D	Y	B%
30	8	14	27
Matematik-1			
n çeşit nesne ile oluşturulabilecek r li dizilişlerin (permütasyonların) kaç farklı şekilde yapılabileceğini hesaplar.	16	5	31
Sınırlı sayıda tekrarlayan nesnelerin dizilişlerini (permütasyonlarını) açıklayarak problemler çözer.	7	2	29
n elemanlı bir kümenin r tane elemanın kaç farklı şekilde seçilebileceğini hesaplar.	3	1	33
Binom açılımını yapar.	2	0	100
Olayların gerçekleşme sayısını toplama ve çarpma yöntemlerini kullanarak hesaplar.	2	0	100

Soru	Doğru	Yanlış	Boş	Net	Başarı	
10	7	3	0	6,25	% 63	
Tarih-1						
Coğrafya-1	10	6	4	0	5,00	% 50
Felsefe	5	2	2	1	1,50	% 30
Din Kült. ve Ahl. Bil.	5	4	1	0	3,75	% 75
<b>TYT Sosyal</b>	<b>30</b>	<b>19</b>	<b>10</b>	<b>1</b>	<b>16,50</b>	<b>% 55</b>
Cevap Anahtarı	B	BADAADADDBECACABCEEBADACDADCC				
Cevaplarınız		BADAADbeBbBEAdABCadBeb CcADCC				

S	D	Y	B%
10	7	3	70
Tarih-1			
Türklerin Anadolu da devletleşme sürecini etkileyen faktörleri açıklar.	5	5	100
Anadolu ya yapılan Türk göçlerinin sosyokültürel etkilerini analiz eder.	3	1	33
Anadolu daki ilk Türk siyasi teşekküllerinin birbirleriyle ve çevre devletlerle olan ilişkilerini uzlaşma ve çarpışma bağla	2	1	50
<b>Coğrafya-1</b>	<b>10</b>	<b>6</b>	<b>60</b>
Dünya nın tektonik oluşumunu açıklar.	3	1	33
Jeolojik zamanların özelliklerini tektonik olaylarla ilişkilendirerek açıklar.	2	1	50
İç kuvvetleri; yer şekillerinin oluşum sürecine etkileri açısından açıklar.	5	4	80
<b>Felsefe</b>	<b>5</b>	<b>2</b>	<b>40</b>
Felsefi düşüncenin özelliklerini açıklar.	2	1	50
Felsefenin insan ve toplum hayatı üzerindeki rolünü örneklerle açıklar.	1	0	100
Felsefenin anlamını açıklar.	2	1	50
<b>Din Kült. ve Ahl. Bil.</b>	<b>5</b>	<b>4</b>	<b>80</b>
İsim ve sıfatlarının yansımalarıyla Allah'ı tanıır.	1	0	100
İnsanın özelliklerini ayetlerle açıklar.	2	2	100
Allah inancının insan hayatındaki yeri ve önemini yorumlar.	1	1	100
Allah ın varlığı ve birliği konusunda akli ve nakli delilleri analiz eder.	1	1	100

Soru	Doğru	Yanlış	Boş	Net	Başarı	
10	1	9	0	-1,25	% 0	
Fizik						
Kimya	10	2	6	2	0,50	% 5
Biyoloji	10	8	2	0	7,50	% 75
<b>TYT Fen</b>	<b>30</b>	<b>11</b>	<b>17</b>	<b>2</b>	<b>6,75</b>	<b>% 23</b>
Cevap Anahtarı	B	EECBEBADACEBDCDDEECCDDCCDAEEBE				
Cevaplarınız		acddcBbaeacdebc bCCeDCCDAaEBE				

S	D	Y	B%
10	1	9	10
Fizik			
Kati bir iletkenin direncinin bağlı olduğu değişkenleri analiz eder.	3	0	30
Elektrik Akımı, direnç ve potansiyel farkı arasındaki ilişkiyi analiz eder	6	1	57
Elektrik akımı, direnç ve potansiyel farkı kavramlarını açıklar.	1	0	100
<b>Kimya</b>	<b>10</b>	<b>2</b>	<b>20</b>
Kimyanın temel kanunlarını açıklar.	10	2	20
<b>Biyoloji</b>	<b>10</b>	<b>8</b>	<b>80</b>
Mitozu açıklar.	10	8	80

BATMAN / GERCÜŞ  
Gerçüş Anadolu Lisesi

10F - 552  
EYLÜL GÜNDÜZ

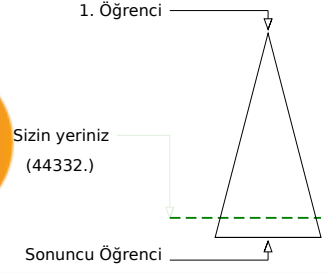
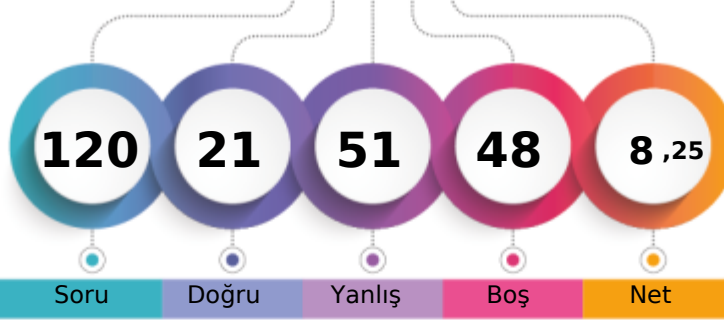

	Şube	Kurum	İlçe	İl	Genel
Öğrenci Sıra No	25	116	116	125	44332 % 87,19
Sınava Katılan Öğrenci Sayısı	28	139	139	154	50844

	Soru	Doğru	Yanlış	Boş	Net	Başarı
<b>TYT Türkçe</b>	<b>30</b>	<b>10</b>	<b>17</b>	<b>3</b>	<b>5,75</b>	<b>% 19</b>
Cevap Anahtarı	A	CBEEADBCDBDACBECEEBCEBEBDABD				
Cevaplarınız		CadE eBeaaBece EdbaaCbCEdDA c				

	S	D	Y	B%
<b>Türkçe</b>	<b>30</b>	<b>10</b>	<b>17</b>	<b>33</b>
HİKÂYE	1	1	0	100
Türk Edebiyatının Dönemleri	4	1	3	25
Türk edebiyatını dönemlere ayırır.	2	0	2	0
	7	4	1	57
Yazının gelişimini ve Türklerin kullandığı alfabeleri bilir.	1	0	1	0
Söz Öbeklerinde Anlam	2	0	2	0
ANLATIM BİÇİMLERİ VE DÜŞÜNCEYİ GELİŞTİRME YOLLARI	1	0	1	0
Türkçenin Tarihi Gelişimi	2	0	1	0
Hikâyeyi tanımlar ve hikâyenin unsurlarını belirler.	2	0	2	0
Dede Korkut Hikâyeleri	1	0	1	0
Edebiyatın Tarih ve Dinle İlişkisi	1	1	0	100
Hazirlikli konuşmanın aşamalarını bilir.	1	1	0	100
FİLİLMİSİ (EYLEMSİ)	1	0	1	0
Noktalama İşaretleri	2	1	1	50
Yazım Kuralları	2	1	1	50

	Soru	Doğru	Yanlış	Boş	Net	Başarı
<b>TYT Matematik</b>	<b>30</b>	<b>1</b>	<b>8</b>	<b>21</b>	<b>-1,00</b>	<b>% 0</b>
Cevap Anahtarı	A	ACEBDCDEDECCBCEBBADCEDCDCDCDB				
Cevaplarınız		bece ce E b a				

	S	D	Y	B%
<b>Matematik-1</b>	<b>30</b>	<b>1</b>	<b>8</b>	<b>3</b>
Olayların gerçekleşme sayısını toplama ve çarpma yöntemlerini kullanarak hesaplar.	2	0	2	0
n çeşit nesne ile oluşturulabilecek r li dizilişlerin (permütasyonların) kaç farklı şekilde yapılabileceğini hesaplar.	16	0	4	0
Sınırlı sayıda tekrarlayan nesnelerin dizilişlerini (permütasyonlarını) açıklayarak problemler çözer.	7	1	1	14
n elemanlı bir kümenin r tane elemanının kaç farklı şekilde seçilebileceğini hesaplar.	3	0	1	0
Binom açılımını yapar.	2	0	0	0

	Soru	Doğru	Yanlış	Boş	Net	Başarı
Tarih-1	10	3	6	1	1,50	% 15
Coğrafya-1	10	1	8	1	-1,00	% 0
Felsefe	5	2	3	0	1,25	% 25
Din Kült. ve Ahl. Bil.	5	1	4	0	0,00	% 0
<b>TYT Sosyal</b>	<b>30</b>	<b>7</b>	<b>21</b>	<b>2</b>	<b>1,75</b>	<b>% 6</b>
Cevap Anahtarı	A	BDBADAADADEBECEACABCACBADCCDAD				
Cevaplarınız		eDdbbAbd badcbdedAc AeBeaeaeAb				

	S	D	Y	B%
<b>Tarih-1</b>	<b>10</b>	<b>3</b>	<b>6</b>	<b>30</b>
Anadolu daki ilk Türk siyasi teşekküllerinin birbirleriyle ve çevre devletlerle olan ilişkilerini uzlaşma ve çatışma bağla	2	1	1	50
Türklerin Anadolu da devletleşme sürecini etkileyen faktörleri açıklar.	5	2	3	40
Anadolu ya yapılan Türk göçlerinin sosyokültürel etkilerini analiz eder.	3	0	2	0
<b>Coğrafya-1</b>	<b>10</b>	<b>1</b>	<b>8</b>	<b>10</b>
Dünya nın tektonik oluşumunu açıklar.	3	0	3	0
Jeolojik zamanların özelliklerini tektonik olaylarla ilişkilendirerek açıklar.	2	0	2	0
İç kuvvetleri; yer şekillerinin oluşum sürecine etkileri açısından açıklar.	5	1	3	20
<b>Felsefe</b>	<b>5</b>	<b>2</b>	<b>3</b>	<b>40</b>
Felsefenin anlamını açıklar.	2	1	1	50
Felsefi düşüncenin özelliklerini açıklar.	2	1	1	50
Felsefenin insan ve toplum hayatı üzerindeki rolünü örneklerle açıklar.	1	0	1	0
<b>Din Kült. ve Ahl. Bil.</b>	<b>5</b>	<b>1</b>	<b>4</b>	<b>20</b>
Allah inancının insan hayatındaki yeri ve önemini yorumlar.	1	0	1	0
Allah ın varlığı ve birliği konusunda akli ve nakli delilleri analiz eder.	1	0	1	0
İsim ve sıfatlarının yansımalarıyla Allah'ı tanıır.	1	0	1	0
İnsanın özelliklerini ayetlerle açıklar.	2	1	1	50

	Soru	Doğru	Yanlış	Boş	Net	Başarı
Fizik	10	0	0	10	0,00	% 0
Kimya	10	0	0	10	0,00	% 0
Biyoloji	10	3	5	2	1,75	% 18
<b>TYT Fen</b>	<b>30</b>	<b>3</b>	<b>5</b>	<b>22</b>	<b>1,75</b>	<b>% 6</b>
Cevap Anahtarı	A	ACECEBEBADCCBBDCEBEBEDDCCDAEE				
Cevaplarınız		dEacC Db a				

	S	D	Y	B%
<b>Fizik</b>	<b>10</b>	<b>0</b>	<b>0</b>	<b>0</b>
Elektrik akımı, direnç ve potansiyel farkı kavramlarını açıklar.	1	0	0	0
Kati bir iletkenin direncinin bağlı olduğu değişkenleri analiz eder.	3	0	0	0
Elektrik Akımı, direnç ve potansiyel farkı arasındaki ilişkileri analiz eder	6	0	0	0
<b>Kimya</b>	<b>10</b>	<b>0</b>	<b>0</b>	<b>0</b>
Kimyanın temel kanunlarını açıklar.	10	0	0	0
<b>Biyoloji</b>	<b>10</b>	<b>3</b>	<b>5</b>	<b>30</b>
Mitozu açıklar.	10	3	5	30

BATMAN / GERCÜŞ  
Gerçüş Anadolu Lisesi

10F - 525  
FATİH YILDIRIM

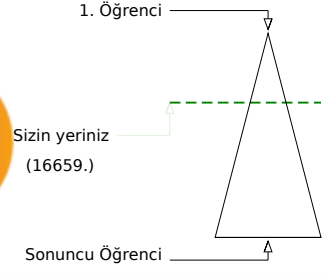
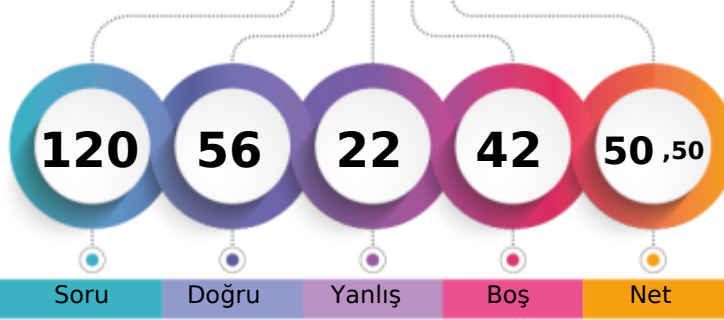

Şube	Kurum	İlçe	İl	Genel
Öğrenci Sıra No	4	10	10	16659 % 32,76
Sınava Katılan Öğrenci Sayısı	28	139	139	154 50844

Soru	Doğru	Yanlış	Boş	Net	Başarı	
<b>TYT Türkçe</b>	<b>30</b>	<b>17</b>	<b>8</b>	<b>5</b>	<b>15,00</b>	<b>% 50</b>
Cevap Anahtarı	B	EEADBCCDBDACBECEEBACBEBADABDCB				
Cevaplarınız		EEAcec D DAb ECEbcC CEBdDeBeC				

S	D	Y	B%	
<b>Türkçe</b>	<b>30</b>	<b>17</b>	<b>8</b>	<b>57</b>
Türk edebiyatını dönemlere ayırır.	2	2	0	100
Türk Edebiyatının Dönemleri	7	5	2	71
Yazının gelişimini ve Türklerin kullandığı alfabeleri bilir.	4	1	0	25
Söz Öbeklerinde Anlam	1	1	0	100
ANLATIM BİÇİMLERİ VE DÜŞÜNCEYİ GELİŞTİRME YOLLARI	2	2	0	100
Türkçenin Tarihi Gelişimi	1	0	1	0
Hikâyeyi tanımlar ve hikâyenin unsurlarını belirler.	2	1	1	50
Dede Korkut Hikâyeleri	1	0	1	0
Edebiyatın Tarih ve Dinle İlişkisi	1	1	0	100
Hazırlıklı konuşmanın aşamalarını bilir.	1	1	0	100
FİLİMSİ (EYLEMSİ)	1	1	0	100
Noktalama İşaretleri	2	0	2	0
Yazım Kuralları	2	1	1	50
HİKÂYE	1	1	0	100

Soru	Doğru	Yanlış	Boş	Net	Başarı	
<b>TYT Matematik</b>	<b>30</b>	<b>1</b>	<b>8</b>	<b>21</b>	<b>-1,00</b>	<b>% 0</b>
Cevap Anahtarı	B	EDEBCDDEDECCBCEBBADCEDCDCCDBAC				
Cevaplarınız		dbB e e a a b e				

S	D	Y	B%	
<b>Matematik-1</b>	<b>30</b>	<b>1</b>	<b>8</b>	<b>3</b>
n çeşit nesne ile oluşturulabilecek r li dizilişlerin (permütasyonların) kaç farklı şekilde yapılabileceğini hesaplar.	16	1	5	6
Sınırlı sayıda tekrarlayan nesnelerin dizilişlerini (permütasyonlarını) açıklayarak problemler çözer.	7	0	2	0
n elemanlı bir kümenin r tane elemanının kaç farklı şekilde seçilebileceğini hesaplar.	3	0	1	0
Binom açılımını yapar.	2	0	0	0
Olayların gerçekleşme sayısını toplama ve çarpma yöntemlerini kullanarak hesaplar.	2	0	0	0

Soru	Doğru	Yanlış	Boş	Net	Başarı	
<b>Tarih-1</b>	<b>10</b>	<b>10</b>	<b>0</b>	<b>0</b>	<b>10,00</b>	<b>% 100</b>
<b>Coğrafya-1</b>	<b>10</b>	<b>7</b>	<b>2</b>	<b>1</b>	<b>6,50</b>	<b>% 65</b>
<b>Felsefe</b>	<b>5</b>	<b>3</b>	<b>2</b>	<b>0</b>	<b>2,50</b>	<b>% 50</b>
<b>Din Kült. ve Ahl. Bil.</b>	<b>5</b>	<b>5</b>	<b>0</b>	<b>0</b>	<b>5,00</b>	<b>% 100</b>
<b>TYT Sosyal</b>	<b>30</b>	<b>25</b>	<b>4</b>	<b>1</b>	<b>24,00</b>	<b>% 80</b>
Cevap Anahtarı	B	BADAADADDBBECACABCEEBADACDADCC				
Cevaplarınız		BADAADADDBBEdACAB bEBeeACDADCC				

S	D	Y	B%	
<b>Tarih-1</b>	<b>10</b>	<b>10</b>	<b>0</b>	<b>100</b>
Türklerin Anadolu da devletleşme sürecini etkileyen faktörleri açıklar.	5	5	0	100
Anadolu ya yapılan Türk göçlerinin sosyokültürel etkilerini analiz eder.	3	3	0	100
Anadolu daki ilk Türk siyasi teşekküllerinin birbirleriyle ve çevre devletlerle olan ilişkilerini uzlaşma ve çarpışma bağla	2	2	0	100
<b>Coğrafya-1</b>	<b>10</b>	<b>7</b>	<b>2</b>	<b>70</b>
Dünya nın tektonik oluşumunu açıklar.	3	2	1	67
Jeolojik zamanların özelliklerini tektonik olaylarla ilişkilendirerek açıklar.	2	1	1	50
İç kuvvetleri; yer şekillerinin oluşum sürecine etkileri açısından açıklar.	5	4	0	80
<b>Felsefe</b>	<b>5</b>	<b>3</b>	<b>2</b>	<b>60</b>
Felsefi düşüncenin özelliklerini açıklar.	2	1	1	50
Felsefenin insan ve toplum hayatı üzerindeki rolünü örneklerle açıklar.	1	0	1	0
Felsefenin anlamını açıklar.	2	2	0	100
<b>Din Kült. ve Ahl. Bil.</b>	<b>5</b>	<b>5</b>	<b>0</b>	<b>100</b>
İsim ve sıfatlarının yansımalarıyla Allah'ı tanıır.	1	1	0	100
İnsanın özelliklerini ayetlerle açıklar.	2	2	0	100
Allah inancının insan hayatındaki yeri ve önemini yorumlar.	1	1	0	100
Allah ın varlığı ve birliği konusunda akli ve nakli delilleri analiz eder.	1	1	0	100

Soru	Doğru	Yanlış	Boş	Net	Başarı	
<b>Fizik</b>	<b>10</b>	<b>4</b>	<b>0</b>	<b>6</b>	<b>4,00</b>	<b>% 40</b>
<b>Kimya</b>	<b>10</b>	<b>2</b>	<b>1</b>	<b>7</b>	<b>1,75</b>	<b>% 18</b>
<b>Biyoloji</b>	<b>10</b>	<b>7</b>	<b>1</b>	<b>2</b>	<b>6,75</b>	<b>% 68</b>
<b>TYT Fen</b>	<b>30</b>	<b>13</b>	<b>2</b>	<b>15</b>	<b>12,50</b>	<b>% 42</b>
Cevap Anahtarı	B	EECBEBADACEBDCDDEECDDCCDAEEBE				
Cevaplarınız		E BE A E Cb DCCDA aBE				

S	D	Y	B%	
<b>Fizik</b>	<b>10</b>	<b>4</b>	<b>0</b>	<b>40</b>
Kati bir iletkenin direncinin bağlı olduğu değişkenleri analiz eder.	3	2	0	67
Elektrik Akımı, direnç ve potansiyel farkı arasındaki ilişkiyi analiz eder	6	1	0	17
Elektrik akımı, direnç ve potansiyel farkı kavramlarını açıklar.	1	1	0	100
<b>Kimya</b>	<b>10</b>	<b>2</b>	<b>1</b>	<b>20</b>
Kimyanın temel kanunlarını açıklar.	10	2	1	20
<b>Biyoloji</b>	<b>10</b>	<b>7</b>	<b>1</b>	<b>70</b>
Mitozu açıklar.	10	7	1	70

BATMAN / GERCÜŞ  
Gerçüş Anadolu Lisesi

10F - 532  
FEYZA

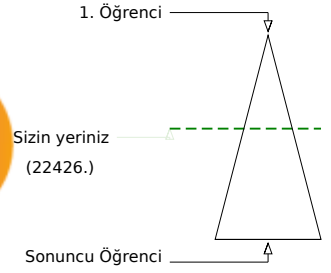
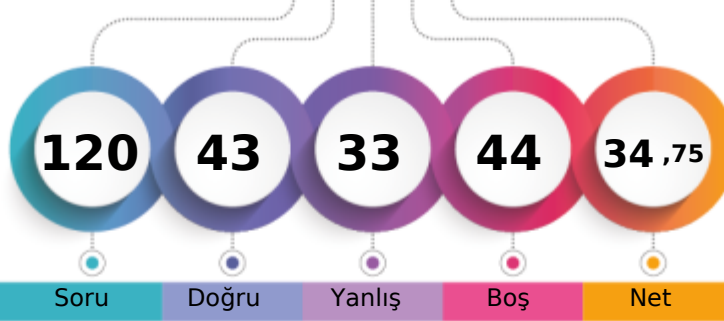

Şube	Kurum	İlçe	İl	Genel
Öğrenci Sıra No	11	21	21	23
Sınava Katılan Öğrenci Sayısı	28	139	139	154
				22426 % 44,11
				50844

	Soru	Doğru	Yanlış	Boş	Net	Başarı
<b>TYT Türkçe</b>	<b>30</b>	<b>17</b>	<b>9</b>	<b>4</b>	<b>14,75</b>	<b>% 49</b>
Cevap Anahtarı	A	CBEEADBCCDBDACBECEEBCEBEBDABD				
Cevaplarınız	C	cA BCaDBDcdBECEEaCACbBcb Ba				

	S	D	Y	B%
<b>Türkçe</b>	<b>30</b>	<b>17</b>	<b>9</b>	<b>57</b>
HİKÂYE	1	1	0	100
Türk Edebiyatının Dönemleri	4	2	1	50
Türk edebiyatını dönemlere ayırır.	2	1	0	50
Yazının gelişimini ve Türklerin kullandığı alfabeleri bilir.	7	5	1	71
Söz Öbeklerinde Anlam	1	1	0	100
ANLATIM BİÇİMLERİ VE DÜŞÜNCEYİ GELİŞTİRME YOLLARI	2	1	1	50
Türkçenin Tarihi Gelişimi	2	2	0	100
Hikâyeyi tanımlar ve hikâyenin unsurlarını belirler.	1	0	1	0
Dede Korkut Hikâyeleri	1	1	0	100
Edebiyatın Tarih ve Dinle İlişkisi	1	0	1	0
Hazirlikli konuşmanın aşamalarını bilir.	1	1	0	100
FİLİLMİSİ (EYLEMSİ)	2	0	1	0
Noktalama İşaretleri	2	0	1	0
Yazım Kuralları	2	0	2	0

	Soru	Doğru	Yanlış	Boş	Net	Başarı
<b>TYT Matematik</b>	<b>30</b>	<b>2</b>	<b>4</b>	<b>24</b>	<b>1,00</b>	<b>% 3</b>
Cevap Anahtarı	A	ACEDBCDEDECCBCEBBADCEDCDCDCDB				
Cevaplarınız		b Be a D e				

	S	D	Y	B%
<b>Matematik-1</b>	<b>30</b>	<b>2</b>	<b>4</b>	<b>7</b>
Olayların gerçekleşme sayısını toplama ve çarpma yöntemlerini kullanarak hesaplar.	2	0	0	0
n çeşit nesne ile oluşturulabilecek r li dizilişlerin (permütasyonların) kaç farklı şekilde yapılabileceğini hesaplar.	16	1	3	6
Sınırlı sayıda tekrarlayan nesnelerin dizilişlerini (permütasyonlarını) açıklayarak problemler çözer.	7	0	1	0
n elemanlı bir kümenin r tane elemanının kaç farklı şekilde seçilebileceğini hesaplar.	3	1	0	33
Binom açılımını yapar.	2	0	0	0

	Soru	Doğru	Yanlış	Boş	Net	Başarı
Tarih-1	10	8	1	1	7,75	% 78
Coğrafya-1	10	4	5	1	2,75	% 28
Felsefe	5	3	2	0	2,50	% 50
Din Kült. ve Ahl. Bil.	5	4	1	0	3,75	% 75
<b>TYT Sosyal</b>	<b>30</b>	<b>19</b>	<b>9</b>	<b>2</b>	<b>16,75</b>	<b>% 56</b>
Cevap Anahtarı	A	BDBADAADADEEBECACABCACBADCCDAD				
Cevaplarınız		BDBAD cDAD EdEdACcadAeBeDCCbAD				

	S	D	Y	B%
<b>Tarih-1</b>	<b>10</b>	<b>8</b>	<b>1</b>	<b>80</b>
Anadolu daki ilk Türk siyasi teşekküllerinin birbirleriyle ve çevre devletlerle olan ilişkilerini uzlaşma ve çatışma bağla	2	2	0	100
Türklerin Anadolu da devletleşme sürecini etkileyen faktörleri açıklar.	5	4	0	80
Anadolu ya yapılan Türk göçlerinin sosyokültürel etkilerini analiz eder.	3	2	1	67
<b>Coğrafya-1</b>	<b>10</b>	<b>4</b>	<b>5</b>	<b>40</b>
Dünya nın tektonik oluşumunu açıklar.	3	1	1	33
Jeolojik zamanların özelliklerini tektonik olaylarla ilişkilendirerek açıklar.	2	1	1	50
İç kuvvetleri; yer şekillerinin oluşum sürecine etkileri açısından açıklar.	5	2	3	40
<b>Felsefe</b>	<b>5</b>	<b>3</b>	<b>2</b>	<b>60</b>
Felsefenin anlamını açıklar.	2	1	1	50
Felsefi düşüncenin özelliklerini açıklar.	2	2	0	100
Felsefenin insan ve toplum hayatı üzerindeki rolünü örneklerle açıklar.	1	0	1	0
<b>Din Kült. ve Ahl. Bil.</b>	<b>5</b>	<b>4</b>	<b>1</b>	<b>80</b>
Allah inancının insan hayatındaki yeri ve önemini yorumlar.	1	1	0	100
Allah ın varlığı ve birliği konusunda akli ve nakli delilleri analiz eder.	1	1	0	100
İsim ve sıfatlarının yansımalarıyla Allah'ı tanıır.	1	0	1	0
İnsanın özelliklerini ayetlerle açıklar.	2	2	0	100

	Soru	Doğru	Yanlış	Boş	Net	Başarı
Fizik	10	1	2	7	0,50	% 5
Kimya	10	0	3	7	-0,75	% 0
Biyoloji	10	4	6	0	2,50	% 25
<b>TYT Fen</b>	<b>30</b>	<b>5</b>	<b>11</b>	<b>14</b>	<b>2,25</b>	<b>% 8</b>
Cevap Anahtarı	A	ACEECBEBADCCBEBDCDEEBEDDCCDAEE				
Cevaplarınız		C c b b ad BEDaCbddad				

	S	D	Y	B%
<b>Fizik</b>	<b>10</b>	<b>1</b>	<b>2</b>	<b>10</b>
Elektrik akımı, direnç ve potansiyel farkı kavramlarını açıklar.	1	0	0	0
Kati bir iletkenin direncinin bağlı olduğu değişkenleri analiz eder.	3	1	0	33
Elektrik Akımı, direnç ve potansiyel farkı arasındaki ilişkiyi analiz eder	6	0	2	0
<b>Kimya</b>	<b>10</b>	<b>0</b>	<b>3</b>	<b>0</b>
Kimyanın temel kanunlarını açıklar.	10	0	3	0
<b>Biyoloji</b>	<b>10</b>	<b>4</b>	<b>6</b>	<b>40</b>
Mitozu açıklar.	10	4	6	40

BATMAN / GERCÜŞ  
Gerçüş Anadolu Lisesi

10F - 497  
HALİL DALDAL

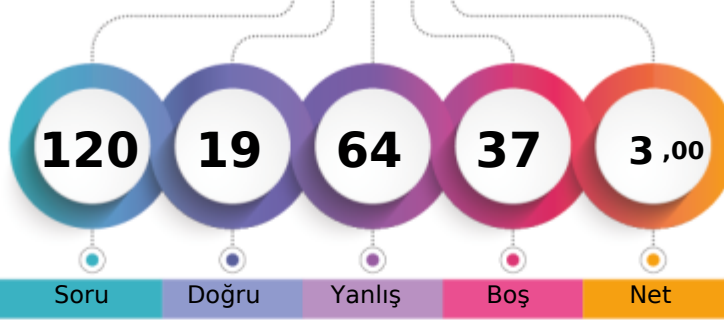

1. Öğrenci

Sizin yeriniz  
(48388.)

Sonuncu Öğrenci

Soru Doğru Yanlış Boş Net

Şube Kurum İlçe İl Genel

Öğrenci Sıra No 28 137 137 149 48388 % 95,17

Sınava Katılan Öğrenci Sayısı 28 139 139 154 50844

		Soru	Doğru	Yanlış	Boş	Net	Başarı
<b>TYT Türkçe</b>		30	5	20	5	0,00	% 0
Cevap Anahtarı	B	EEADBCCBDBACBECEEBACBEBDABDCB					
Cevaplarınız		acAcBeaad e abd cBC eaBde cade					

	S	D	Y	B%
<b>Türkçe</b>	30	5	20	17
Türk edebiyatını dönemlere ayırır.	2	0	2	0
Türk Edebiyatının Dönemleri	7	2	5	29
Yazının gelişimini ve Türklerin kullandığı alfabeleri bilir.	4	0	4	0
Söz Öbeklerinde Anlam	1	0	1	0
ANLATIM BİÇİMLERİ VE DÜŞÜNCEYİ GELİŞTİRME YOLLARI	2	0	1	0
Türkçenin Tarihi Gelişimi	1	0	0	0
Hikâyeyi tanımlar ve hikâyenin unsurlarını belirler.	2	0	1	0
Dede Korkut Hikâyeleri	1	1	0	100
Edebiyatın Tarih ve Dinle İlişkisi	1	1	0	100
Hazırlıklı konuşmanın aşamalarını bilir.	1	0	1	0
FİLİMSİ (EYLEMSİ)	1	1	0	100
Noktalama İşaretleri	2	0	1	0
Yazım Kuralları	2	0	2	0
HİKÂYE	1	0	1	0

		Soru	Doğru	Yanlış	Boş	Net	Başarı
<b>TYT Matematik</b>		30	0	13	17	-3,25	% 0
Cevap Anahtarı	B	EDBCDDEDECCBCEBBADCEDCDCCDBAC					
Cevaplarınız		d be c ad b a b e a bd					

	S	D	Y	B%
<b>Matematik-1</b>	30	0	13	0
n çeşit nesne ile oluşturulabilecek r li dizilişlerin (permütasyonların) kaç farklı şekilde yapılabileceğini hesaplar.	16	0	8	0
Sınırlı sayıda tekrarlayan nesnelerin dizilişlerini (permütasyonlarını) açıklayarak problemler çözer.	7	0	2	0
n elemanlı bir kümenin r tane elemanının kaç farklı şekilde seçilebileceğini hesaplar.	3	0	1	0
Binom açılımını yapar.	2	0	0	0
Olayların gerçekleşme sayısını toplama ve çarpma yöntemlerini kullanarak hesaplar.	2	0	2	0

		Soru	Doğru	Yanlış	Boş	Net	Başarı
<b>Tarih-1</b>		10	5	5	0	3,75	% 38
<b>Coğrafya-1</b>		10	1	8	1	-1,00	% 0
<b>Felsefe</b>		5	3	2	0	2,50	% 50
<b>Din Kült. ve Ahl. Bil.</b>		5	2	3	0	1,25	% 25
<b>TYT Sosyal</b>		30	11	18	1	6,50	% 22
Cevap Anahtarı	B	BADAADADDBECACABCEEBADACDADCC					
Cevaplarınız		BcDeADeaBacEdd debdaBceACbAcBc					

	S	D	Y	B%
<b>Tarih-1</b>	10	5	5	50
Türklerin Anadolu da devletleşme sürecini etkileyen faktörleri açıklar.	5	3	2	60
Anadolu ya yapılan Türk göçlerinin sosyokültürel etkilerini analiz eder.	3	1	2	33
Anadolu daki ilk Türk siyasi teşekküllerinin birbirleriyle ve çevre devletlerle olan ilişkilerini uzlaşma ve çarpışma bağla	2	1	1	50
<b>Coğrafya-1</b>	10	1	8	10
Dünya nın tektonik oluşumunu açıklar.	3	0	3	0
Jeolojik zamanların özelliklerini tektonik olaylarla ilişkilendirerek açıklar.	2	1	1	50
İç kuvvetleri; yer şekillerinin oluşum sürecine etkileri açısından açıklar.	5	0	4	0
<b>Felsefe</b>	5	3	2	60
Felsefi düşüncenin özelliklerini açıklar.	2	1	1	50
Felsefenin insan ve toplum hayatı üzerindeki rolünü örneklerle açıklar.	1	0	1	0
Felsefenin anlamını açıklar.	2	2	0	100
<b>Din Kült. ve Ahl. Bil.</b>	5	2	3	40
İsim ve sıfatlarının yansımalarıyla Allah'ı tanıır.	1	0	1	0
İnsanın özelliklerini ayetlerle açıklar.	2	1	1	50
Allah inancının insan hayatındaki yeri ve önemini yorumlar.	1	0	1	0
Allah ın varlığı ve birliği konusunda akli ve nakli delilleri analiz eder.	1	1	0	100

		Soru	Doğru	Yanlış	Boş	Net	Başarı
<b>Fizik</b>		10	1	1	8	0,75	% 8
<b>Kimya</b>		10	1	4	5	0,00	% 0
<b>Biyoloji</b>		10	1	8	1	-1,00	% 0
<b>TYT Fen</b>		30	3	13	14	-0,25	% 0
Cevap Anahtarı	B	EECBEBADACEBDCDDEECCDDCCDAEEBE					
Cevaplarınız		b Cce e CdebCbeba ed					

	S	D	Y	B%
<b>Fizik</b>	10	1	1	10
Kati bir iletkenin direncinin bağlı olduğu değişkenleri analiz eder.	3	1	0	33
Elektrik Akımı, direnç ve potansiyel farkı arasındaki ilişkiyi analiz eder	6	0	1	0
Elektrik akımı, direnç ve potansiyel farkı kavramlarını açıklar.	1	0	0	0
<b>Kimya</b>	10	1	4	10
Kimyanın temel kanunlarını açıklar.	10	1	4	10
<b>Biyoloji</b>	10	1	8	10
Mitozu açıklar.	10	1	8	10



181,025 % 58,05

BATMAN / GERCÜŞ  
Gerçüş Anadolu Lisesi

10F - 340  
HALİME ORHAN

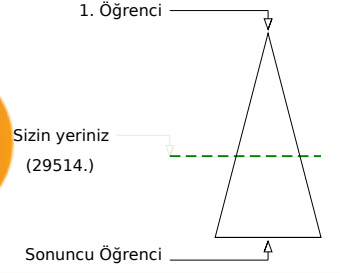
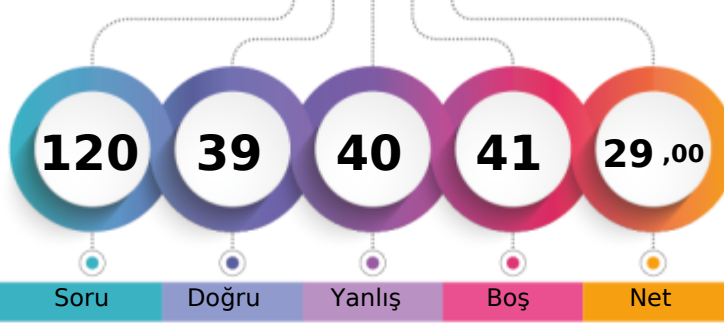

Soru Doğru Yanlış Boş Net

Şube Kurum İlçe İl Genel

Öğrenci Sıra No 18 39 39 42 29514 % 58,05

Sınava Katılan Öğrenci Sayısı 28 139 139 154 50844

		Soru	Doğru	Yanlış	Boş	Net	Başarı
<b>TYT Türkçe</b>		30	11	9	10	8,75	% 29
Cevap Anahtarı	A	CBEEADBCDBDACBECEEBCEBEBEDABD					
Cevaplarınız	C	dcAc C DceAec EbaC C B D B					

S	D	Y	B%
30	11	9	37
<b>Türkçe</b>			
HİKÂYE			
1	1	0	100
Türk Edebiyatının Dönemleri			
4	1	1	25
Türk edebiyatını dönemlere ayırır.			
2	0	1	0
7	3	2	43
Yazının gelişimini ve Türklerin kullandığı alfabeleri bilir.			
1	1	0	100
Söz Öbeklerinde Anlam			
2	1	1	50
ANLATIM BİÇİMLERİ VE DÜŞÜNCEYİ GELİŞTİRME YOLLARI			
1	0	1	0
Türkçenin Tarihi Gelişimi			
2	0	1	0
Hikâyeyi tanımlar ve hikâyenin unsurlarını belirler.			
2	1	1	50
Dede Korkut Hikâyeleri			
1	0	1	0
Edebiyatın Tarih ve Dinle İlişkisi			
1	1	0	100
Hazirlikli konuşmanın aşamalarını bilir.			
1	0	0	0
FİLİMSİ (EYLEMSİ)			
1	1	0	100
Noktalama İşaretleri			
2	0	0	0
Yazım Kuralları			
2	1	0	50

		Soru	Doğru	Yanlış	Boş	Net	Başarı
<b>TYT Matematik</b>		30	4	12	14	1,00	% 3
Cevap Anahtarı	A	ACEDBCDEDECCBCEBBADCEDCDCDCDB					
Cevaplarınız		babcb a aC b Ae eace D					

S	D	Y	B%
30	4	12	13
<b>Matematik-1</b>			
Olayların gerçekleşme sayısını toplama ve çarpma yöntemlerini kullanarak hesaplar.			
2	0	2	0
n çeşit nesne ile oluşturulabilecek r li dizilişlerin (permütasyonların) kaç farklı şekilde yapılabileceğini hesaplar.			
16	2	7	13
Sınırlı sayıda tekrarlayan nesnelerin dizilişlerini (permütasyonlarını) açıklayarak problemler çözer.			
7	1	1	14
n elemanlı bir kümenin r tane elemanının kaç farklı şekilde seçilebileceğini hesaplar.			
3	1	1	33
Binom açılımını yapar.			
2	0	1	0

		Soru	Doğru	Yanlış	Boş	Net	Başarı
Tarih-1		10	3	6	1	1,50	% 15
Coğrafya-1		10	3	5	2	1,75	% 18
Felsefe		5	2	0	3	2,00	% 40
Din Kült. ve Ahl. Bil.		5	3	1	1	2,75	% 55
<b>TYT Sosyal</b>		30	11	12	7	8,00	% 27
Cevap Anahtarı	A	BDBADAADADEBECEACABCACBADCCDAD					
Cevaplarınız		BaeAe cDeebE aebAaCA B CaD D					

S	D	Y	B%
10	3	6	30
<b>Tarih-1</b>			
Anadolu daki ilk Türk siyasi teşekküllerinin birbirleriyle ve çevre devletlerle olan ilişkilerini uzlaşma ve çatışma bağla			
2	1	1	50
Türklerin Anadolu da devletleşme sürecini etkileyen faktörleri açıklar.			
5	2	2	40
Anadolu ya yapılan Türk göçlerinin sosyokültürel etkilerini analiz eder.			
3	0	3	0
<b>Coğrafya-1</b>			
Dünya nın tektonik oluşumunu açıklar.			
3	1	1	33
Jeolojik zamanların özelliklerini tektonik olaylarla ilişkilendirerek açıklar.			
2	0	1	0
İç kuvvetleri; yer şekillerinin oluşum sürecine etkileri açısından açıklar.			
5	2	3	40
<b>Felsefe</b>			
Felsefenin anlamını açıklar.			
2	1	0	50
Felsefi düşüncenin özelliklerini açıklar.			
2	1	0	50
Felsefenin insan ve toplum hayatı üzerindeki rolünü örneklerle açıklar.			
1	0	0	0
<b>Din Kült. ve Ahl. Bil.</b>			
5	3	1	60
Allah inancının insan hayatındaki yeri ve önemini yorumlar.			
1	1	0	100
Allah ın varlığı ve birliği konusunda akli ve nakli delilleri analiz eder.			
1	0	1	0
İsim ve sıfatlarının yansımalarıyla Allah'ı tanıır.			
1	1	0	100
İnsanın özelliklerini ayetlerle açıklar.			
2	1	0	50

		Soru	Doğru	Yanlış	Boş	Net	Başarı
Fizik		10	5	1	4	4,75	% 48
Kimya		10	3	1	6	2,75	% 28
Biyoloji		10	5	5	0	3,75	% 38
<b>TYT Fen</b>		30	13	7	10	11,25	% 38
Cevap Anahtarı	A	ACECEBEBADCCBEBDCDEEBEDDCCDAEE					
Cevaplarınız		ACaEC E C eD E BEeDCbbbaE					

S	D	Y	B%
10	5	1	50
<b>Fizik</b>			
Elektrik akımı, direnç ve potansiyel farkı kavramlarını açıklar.			
1	1	0	100
Kati bir iletkenin direncinin bağlı olduğu değişkenleri analiz eder.			
3	1	1	33
Elektrik Akımı, direnç ve potansiyel farkı arasındaki ilişkileri analiz eder			
6	3	0	50
<b>Kimya</b>			
Kimyanın temel kanunlarını açıklar.			
10	3	1	30
<b>Biyoloji</b>			
Mitozu açıklar.			
10	5	5	50

BATMAN / GERCÜŞ  
Gerçüş Anadolu Lisesi

10F - 608  
HURİ RANA SOYORAL

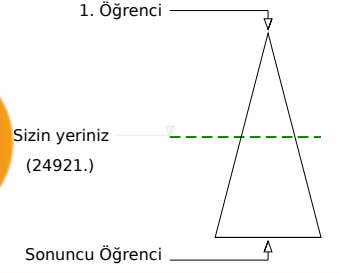
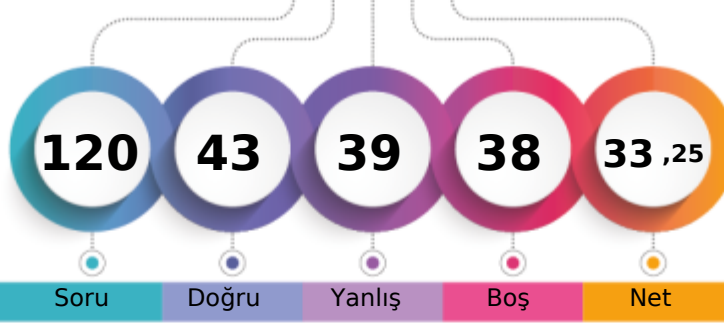

Şube	Kurum	İlçe	İl	Genel
Öğrenci Sıra No	12	25	25	27
Sınava Katılan Öğrenci Sayısı	28	139	139	154
				24921 % 49,01
				50844

	Soru	Doğru	Yanlış	Boş	Net	Başarı
<b>TYT Türkçe</b>	<b>30</b>	<b>13</b>	<b>10</b>	<b>7</b>	<b>10,50</b>	<b>% 35</b>
Cevap Anahtarı	A CBEEADBCDBDACBECEEBCEBCEBEDABD					
Cevaplarınız	CBcEAeBe DcC EaEb C eEBdDe c					

	S	D	Y	B%
<b>Türkçe</b>	<b>30</b>	<b>13</b>	<b>10</b>	<b>43</b>
HİKÂYE	1	1	0	100
Türk Edebiyatının Dönemleri	4	1	1	25
Türk edebiyatını dönemlere ayırır.	2	0	2	0
Yazının gelişimini ve Türklerin kullandığı alfabeleri bilir.	7	4	2	57
Söz Öbeklerinde Anlam	1	0	0	0
ANLATIM BİÇİMLERİ VE DÜŞÜNCEYİ GELİŞTİRME YOLLARI	2	1	1	50
Türkçenin Tarihi Gelişimi	1	1	0	100
Hikâyeyi tanımlar ve hikâyenin unsurlarını belirler.	2	0	0	0
Dede Korkut Hikâyeleri	2	1	1	50
Edebiyatın Tarih ve Dinle İlişkisi	1	0	0	0
Hazirlikli konuşmanın aşamalarını bilir.	1	1	0	100
FİLİMLİ (EYLEMSİ)	1	1	0	100
Noktalama İşaretleri	2	0	2	0
Yazım Kuralları	2	1	1	50

	Soru	Doğru	Yanlış	Boş	Net	Başarı
<b>TYT Matematik</b>	<b>30</b>	<b>5</b>	<b>11</b>	<b>14</b>	<b>2,25</b>	<b>% 8</b>
Cevap Anahtarı	A ACEDBCDEDECCBCEBBADCEDCDCDCDB					
Cevaplarınız	bdcDBbea Ca a AD a e a					

	S	D	Y	B%
<b>Matematik-1</b>	<b>30</b>	<b>5</b>	<b>11</b>	<b>17</b>
Olayların gerçekleşme sayısını toplama ve çarpma yöntemlerini kullanarak hesaplar.	2	0	2	0
n çeşit nesne ile oluşturulabilecek r li dizilişlerin (permütasyonların) kaç farklı şekilde yapılabileceğini hesaplar.	16	2	7	13
Sınırlı sayıda tekrarlayan nesnelerin dizilişlerini (permütasyonlarını) açıklayarak problemler çözer.	7	1	2	14
n elemanlı bir kümenin r tane elemanının kaç farklı şekilde seçilebileceğini hesaplar.	3	2	0	67
Binom açılımını yapar.	2	0	0	0

	Soru	Doğru	Yanlış	Boş	Net	Başarı
Tarih-1	10	7	3	0	6,25	% 63
Coğrafya-1	10	2	2	6	1,50	% 15
Felsefe	5	3	2	0	2,50	% 50
Din Küll. ve Ahl. Bil.	5	1	2	2	0,50	% 10
<b>TYT Sosyal</b>	<b>30</b>	<b>13</b>	<b>9</b>	<b>8</b>	<b>10,75</b>	<b>% 36</b>
Cevap Anahtarı	A BDBADAADADEEBECACABCACBADCCDAD					
Cevaplarınız	BaBAeAbDAD EB ae AeBeDCaa					

	S	D	Y	B%
<b>Tarih-1</b>	<b>10</b>	<b>7</b>	<b>3</b>	<b>70</b>
Anadolu daki ilk Türk siyasi teşekküllerinin birbirleriyle ve çevre devletlerle olan ilişkilerini uzlaşma ve çatışma bağla	2	1	1	50
Türklerin Anadolu da devletleşme sürecini etkileyen faktörleri açıklar.	5	4	1	80
Anadolu ya yapılan Türk göçlerinin sosyokültürel etkilerini analiz eder.	3	2	1	67
<b>Coğrafya-1</b>	<b>10</b>	<b>2</b>	<b>2</b>	<b>20</b>
Dünya nın tektonik oluşumunu açıklar.	3	2	0	67
Jeolojik zamanların özelliklerini tektonik olaylarla ilişkilendirerek açıklar.	2	0	1	0
İç kuvvetleri; yer şekillerinin oluşum sürecine etkileri açısından açıklar.	5	0	1	0
<b>Felsefe</b>	<b>5</b>	<b>3</b>	<b>2</b>	<b>60</b>
Felsefenin anlamını açıklar.	2	1	1	50
Felsefi düşüncenin özelliklerini açıklar.	2	2	0	100
Felsefenin insan ve toplum hayatı üzerindeki rolünü örneklerle açıklar.	1	0	1	0
<b>Din Küll. ve Ahl. Bil.</b>	<b>5</b>	<b>1</b>	<b>2</b>	<b>20</b>
Allah inancının insan hayatındaki yeri ve önemini yorumlar.	1	1	0	100
Allah ın varlığı ve birliği konusunda akli ve nakli delilleri analiz eder.	1	0	1	0
İsim ve sıfatlarının yansımalarıyla Allah'ı tanıır.	1	0	1	0
İnsanın özelliklerini ayetlerle açıklar.	2	0	0	0

	Soru	Doğru	Yanlış	Boş	Net	Başarı
Fizik	10	2	4	4	1,00	% 10
Kimya	10	3	2	5	2,50	% 25
Biyoloji	10	7	3	0	6,25	% 63
<b>TYT Fen</b>	<b>30</b>	<b>12</b>	<b>9</b>	<b>9</b>	<b>9,75</b>	<b>% 33</b>
Cevap Anahtarı	A ACEECBEBADCCBEBDCDEEBEDDCCDAEE					
Cevaplarınız	ACb e ab C cd D E BEDDCbbAEd					

	S	D	Y	B%
<b>Fizik</b>	<b>10</b>	<b>2</b>	<b>4</b>	<b>20</b>
Elektrik akımı, direnç ve potansiyel farkı kavramlarını açıklar.	1	1	0	100
Kati bir iletkenin direncinin bağlı olduğu değişkenleri analiz eder.	3	1	2	33
Elektrik Akımı, direnç ve potansiyel farkı arasındaki ilişkileri analiz eder	6	0	2	0
<b>Kimya</b>	<b>10</b>	<b>3</b>	<b>2</b>	<b>30</b>
Kimyanın temel kanunlarını açıklar.	10	3	2	30
<b>Biyoloji</b>	<b>10</b>	<b>7</b>	<b>3</b>	<b>70</b>
Mitozu açıklar.	10	7	3	70



BATMAN / GERCÜŞ  
Gerçüş Anadolu Lisesi

10F - 0  
HÜSEYİN SEYİTOĞLU

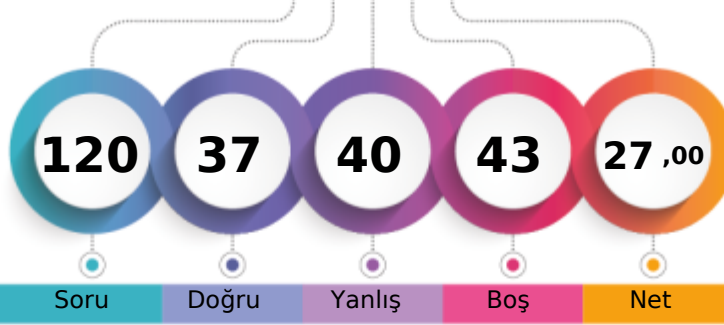

1. Öğrenci

Sizin yeriniz  
(29489.)

Sonuncu Öğrenci

Soru Doğru Yanlış Boş Net

Şube Kurum İlçe İl Genel

Öğrenci Sıra No 17 38 38 41 29489 % 58,00

Sınava Katılan Öğrenci Sayısı 28 139 139 154 50844

		Soru	Doğru	Yanlış	Boş	Net	Başarı
<b>TYT Türkçe</b>		30	14	13	3	10,75	% 36
Cevap Anahtarı	B	EEADBCCCDBDACBECEEBACACEBEDABDCB					
Cevaplarınız		acAceb DcDcbBECEc CbaEB DdBbCB					

	S	D	Y	B%
<b>Türkçe</b>	30	14	13	47
Türk edebiyatını dönemlere ayırır.	2	1	1	50
Türk Edebiyatının Dönemleri	7	3	4	43
Yazının gelişimini ve Türklerin kullandığı alfabeleri bilir.	4	1	2	25
Söz Öbeklerinde Anlam	1	1	0	100
ANLATIM BİÇİMLERİ VE DÜŞÜNCEYİ GELİŞTİRME YOLLARI	2	1	1	50
Türkçenin Tarihi Gelişimi	1	0	1	0
Hikâyeyi tanımlar ve hikâyenin unsurlarını belirir.	2	1	1	50
Dede Korkut Hikâyeleri	2	1	1	50
Edebiyatın Tarih ve Dinle İlişkisi	1	0	0	0
Hazırlıklı konuşmanın aşamalarını bilir.	1	1	0	100
FİLİMSİ (EYLEMSİ)	1	1	0	100
Noktalama İşaretleri	2	0	1	0
Yazım Kuralları	2	1	1	50
HİKÂYE	1	1	0	100

		Soru	Doğru	Yanlış	Boş	Net	Başarı
<b>TYT Matematik</b>		30	3	10	17	0,50	% 2
Cevap Anahtarı	B	EDBCDDEDECCBCEBBADCEDCDCCDBAC					
Cevaplarınız		db e c ba E A a e aAe					

	S	D	Y	B%
<b>Matematik-1</b>	30	3	10	10
n çeşit nesne ile oluşturulabilecek r li dizilişlerin (permütasyonların) kaç farklı şekilde yapılabileceğini hesaplar.	16	0	7	0
Sınırlı sayıda tekrarlayan nesnelerin dizilişlerini (permütasyonlarını) açıklayarak problemler çözer.	7	1	2	14
n elemanlı bir kümenin r tane elemanının kaç farklı şekilde seçilebileceğini hesaplar.	3	1	0	33
Binom açılımını yapar.	2	0	0	0
Olayların gerçekleşme sayısını toplama ve çarpma yöntemlerini kullanarak hesaplar.	2	1	1	50

	Soru	Doğru	Yanlış	Boş	Net	Başarı	
Tarih-1	10	5	4	1	4,00	% 40	
Coğrafya-1	10	5	4	1	4,00	% 40	
Felsefe	5	2	2	1	1,50	% 30	
Din Kült. ve Ahl. Bil.	5	4	1	0	3,75	% 75	
<b>TYT Sosyal</b>	<b>30</b>	<b>16</b>	<b>11</b>	<b>3</b>	<b>13,25</b>	<b>% 44</b>	
Cevap Anahtarı	B	BADAADADDBECACABCEEBADACDADCC					
Cevaplarınız		BADbCd bBaBEĐACAe adBb AeaADCC					

	S	D	Y	B%
<b>Tarih-1</b>	10	5	4	50
Türklerin Anadolu da devletleşme sürecini etkileyen faktörleri açıklar.	5	4	1	80
Anadolu ya yapılan Türk göçlerinin sosyokültürel etkilerini analiz eder.	3	0	2	0
Anadolu daki ilk Türk siyasi teşekküllerinin birbirleriyle ve çevre devletlerle olan ilişkilerini uzlaşma ve çarpışma bağla	2	1	1	50
<b>Coğrafya-1</b>	10	5	4	50
Dünya nın tektonik oluşumunu açıklar.	3	1	2	33
Jeolojik zamanların özelliklerini tektonik olaylarla ilişkilendirerek açıklar.	2	1	1	50
İç kuvvetleri; yer şekillerinin oluşum sürecine etkileri açısından açıklar.	5	3	1	60
<b>Felsefe</b>	5	2	2	40
Felsefi düşüncenin özelliklerini açıklar.	2	1	0	50
Felsefenin insan ve toplum hayatı üzerindeki rolünü örneklerle açıklar.	1	0	1	0
Felsefenin anlamını açıklar.	2	1	1	50
<b>Din Kült. ve Ahl. Bil.</b>	5	4	1	80
İsim ve sıfatlarının yansımalarıyla Allah'ı tanıır.	1	0	1	0
İnsanın özelliklerini ayetlerle açıklar.	2	2	0	100
Allah inancının insan hayatındaki yeri ve önemini yorumlar.	1	1	0	100
Allah ın varlığı ve birliği konusunda akli ve nakli delilleri analiz eder.	1	1	0	100

	Soru	Doğru	Yanlış	Boş	Net	Başarı	
Fizik	10	2	3	5	1,25	% 13	
Kimya	10	1	2	7	0,50	% 5	
Biyoloji	10	1	1	8	0,75	% 8	
<b>TYT Fen</b>	<b>30</b>	<b>4</b>	<b>6</b>	<b>20</b>	<b>2,50</b>	<b>% 8</b>	
Cevap Anahtarı	B	EECEBEBADACEBDCDDEECDDCCDAEEBE					
Cevaplarınız		c a B a C d C b Cb					

	S	D	Y	B%
<b>Fizik</b>	10	2	3	20
Kati bir iletkenin direncinin bağlı olduğu değişkenleri analiz eder.	3	1	1	33
Elektrik Akımı, direnç ve potansiyel farkı arasındaki ilişkiyi analiz eder	6	1	2	17
Elektrik akımı, direnç ve potansiyel farkı kavramlarını açıklar.	1	0	0	0
<b>Kimya</b>	10	1	2	10
Kimyanın temel kanunlarını açıklar.	10	1	2	10
<b>Biyoloji</b>	10	1	1	10
Mitozu açıklar.	10	1	1	10



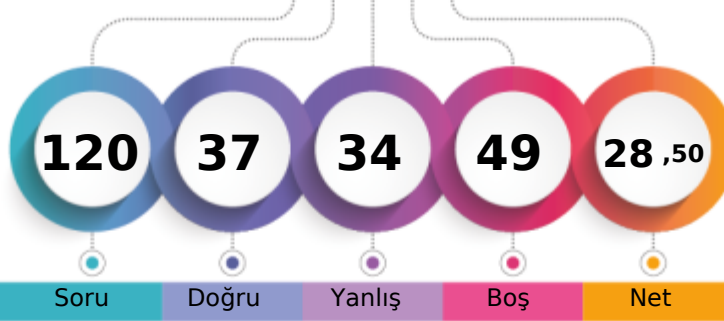

193,500 % 51,17

BATMAN / GERCÜŞ  
Gerçüş Anadolu Lisesi10F - 245  
İSMAİL AYSA

1. Öğrenci

Sizin yeriniz  
(26018.)

Sonuncu Öğrenci

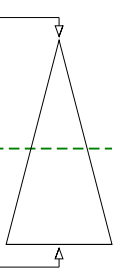

Soru Doğru Yanlış Boş Net

Şube Kurum İlçe İl Genel

Öğrenci Sıra No 14 28 28 31 26018 % 51,17

Sınava Katılan Öğrenci Sayısı 28 139 139 154 50844

		Soru	Doğru	Yanlış	Boş	Net	Başarı
<b>TYT Türkçe</b>		30	14	12	4	11,00	% 37
Cevap Anahtarı	A	CBEEADBCDBDACBECEEBCEBEBDABD					
Cevaplarınız		aaEAcb C BDAd EaEaaCACdBcdBb					

S	D	Y	B%
30	14	12	47
<b>Türkçe</b>			
HİKÂYE			
1	0	0	0
Türk Edebiyatının Dönemleri			
4	2	1	50
Türk edebiyatını dönemlere ayırır.			
2	0	2	0
7	6	1	86
Yazının gelişimini ve Türklerin kullandığı alfabeleri bilir.			
1	0	0	0
Söz Öbeklerinde Anlam			
2	2	0	100
ANLATIM BİÇİMLERİ VE DÜŞÜNCEYİ GELİŞTİRME YOLLARI			
1	0	1	0
Türkçenin Tarihi Gelişimi			
2	1	0	50
Hikâyeyi tanımlar ve hikâyenin unsurlarını belirler.			
2	1	1	50
Dede Korkut Hikâyeleri			
1	0	1	0
Edebiyatın Tarih ve Dinle İlişkisi			
1	1	0	100
Hazırlıklı konuşmanın aşamalarını bilir.			
1	0	1	0
FİLİMSİ (EYLEMSİ)			
1	1	0	100
Noktalama İşaretleri			
2	0	2	0
Yazım Kuralları			
2	0	2	0

		Soru	Doğru	Yanlış	Boş	Net	Başarı
<b>TYT Matematik</b>		30	4	2	24	3,50	% 12
Cevap Anahtarı	A	ACEDBCDEDECCBCEBBADCEDCDCCDB					
Cevaplarınız		b BC D C a					

S	D	Y	B%
30	4	2	13
<b>Matematik-1</b>			
Olayların gerçekleşme sayısını toplama ve çarpma yöntemlerini kullanarak hesaplar.			
2	0	0	0
n çeşit nesne ile oluşturulabilecek r li dizilişlerin (permütasyonların) kaç farklı şekilde yapılabileceğini hesaplar.			
16	3	1	19
Sınırlı sayıda tekrarlayan nesnelerin dizilişlerini (permütasyonlarını) açıklayarak problemler çözer.			
7	1	1	14
n elemanlı bir kümenin r tane elemanının kaç farklı şekilde seçilebileceğini hesaplar.			
3	0	0	0
Binom açılımını yapar.			
2	0	0	0

		Soru	Doğru	Yanlış	Boş	Net	Başarı
Tarih-1		10	5	5	0	3,75	% 38
Coğrafya-1		10	5	4	1	4,00	% 40
Felsefe		5	2	3	0	1,25	% 25
Din Kült. ve Ahl. Bil.		5	3	2	0	2,50	% 50
<b>TYT Sosyal</b>		30	15	14	1	11,50	% 38
Cevap Anahtarı	A	BDBADAADADEEBECACABCACBADCCDAD					
Cevaplarınız		ebBADDdbDcDEEaEdA AddAeBbaeCeAD					

S	D	Y	B%
10	5	5	50
<b>Tarih-1</b>			
Anadolu daki ilk Türk siyasi teşekküllerinin birbirleriyle ve çevre devletlerle olan ilişkilerini uzlaşma ve çatışma bağla			
2	0	2	0
Türklerin Anadolu da devletleşme sürecini etkileyen faktörleri açıklar.			
5	4	1	80
Anadolu ya yapılan Türk göçlerinin sosyokültürel etkilerini analiz eder.			
3	1	2	33
<b>Coğrafya-1</b>			
Dünya nın tektonik oluşumunu açıklar.			
3	2	1	67
Jeolojik zamanların özelliklerini tektonik olaylarla ilişkilendirerek açıklar.			
2	1	1	50
İç kuvvetleri; yer şekillerinin oluşum sürecine etkileri açısından açıklar.			
5	2	2	40
<b>Felsefe</b>			
Felsefenin anlamını açıklar.			
2	1	1	50
Felsefi düşüncenin özelliklerini açıklar.			
2	1	1	50
Felsefenin insan ve toplum hayatı üzerindeki rolünü örneklerle açıklar.			
1	0	1	0
<b>Din Kült. ve Ahl. Bil.</b>			
5	3	2	60
Allah inancının insan hayatındaki yeri ve önemini yorumlar.			
1	0	1	0
Allah ın varlığı ve birliği konusunda akli ve nakli delilleri analiz eder.			
1	1	0	100
İsim ve sıfatlarının yansımalarıyla Allah'ı tanıır.			
1	0	1	0
İnsanın özelliklerini ayetlerle açıklar.			
2	2	0	100

		Soru	Doğru	Yanlış	Boş	Net	Başarı
Fizik		10	0	2	8	-0,50	% 0
Kimya		10	0	0	10	0,00	% 0
Biyoloji		10	4	4	2	3,00	% 30
<b>TYT Fen</b>		30	4	6	20	2,50	% 8
Cevap Anahtarı	A	ACECEBEBADCCBBDCEEBEDDCCDAEE					
Cevaplarınız		b c BE D bbAaa					

S	D	Y	B%
10	0	2	0
<b>Fizik</b>			
Elektrik akımı, direnç ve potansiyel farkı kavramlarını açıklar.			
1	0	0	0
Kati bir iletkenin direncinin bağlı olduğu değişkenleri analiz eder.			
3	0	1	0
Elektrik Akımı, direnç ve potansiyel farkı arasındaki ilişkileri analiz eder			
6	0	1	0
<b>Kimya</b>			
Kimyanın temel kanunlarını açıklar.			
10	0	0	0
<b>Biyoloji</b>			
Mitozu açıklar.			
10	4	4	40

BATMAN / GERCÜŞ  
Gerçüş Anadolu Lisesi

10F - 670  
MAKBULE SUL \* BİÇEN

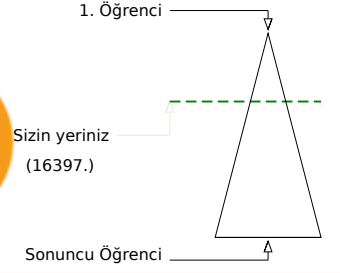
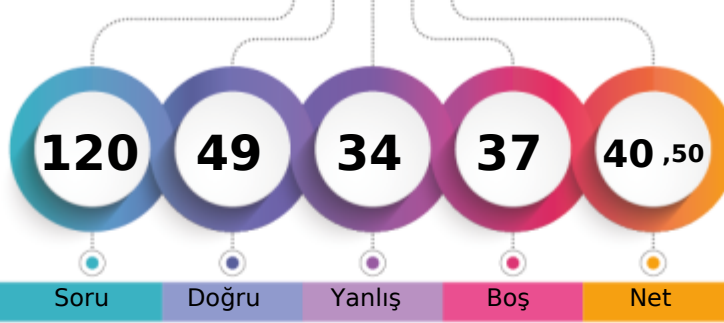

Şube	Kurum	İlçe	İl	Genel
Öğrenci Sıra No	3	9	9	16397 % 32,25
Sınava Katılan Öğrenci Sayısı	28	139	139	154 50844

	Soru	Doğru	Yanlış	Boş	Net	Başarı
<b>TYT Türkçe</b>	<b>30</b>	<b>18</b>	<b>7</b>	<b>5</b>	<b>16,25</b>	<b>% 54</b>
Cevap Anahtarı	B	EEADBCCBDBACBECEEBACBEBADABDCB				
Cevaplarınız		EE cBaCDBDAeBECEBdC	bBcD	BD	B	

	S	D	Y	B%
<b>Türkçe</b>	<b>30</b>	<b>18</b>	<b>7</b>	<b>60</b>
Türk edebiyatını dönemlere ayırır.	2	2	0	100
Türk Edebiyatının Dönemleri	7	4	1	57
Yazının gelişimini ve Türklerin kullandığı alfabeleri bilir.	4	3	1	75
Söz Öbeklerinde Anlam	1	1	0	100
ANLATIM BİÇİMLERİ VE DÜŞÜNCEYİ GELİŞTİRME YOLLARI	2	2	0	100
Türkçenin Tarihi Gelişimi	1	0	1	0
Hikâyeyi tanımlar ve hikâyenin unsurlarını belirler.	2	1	1	50
Dede Korkut Hikâyeleri	2	1	1	50
Edebiyatın Tarih ve Dinle İlişkisi	1	1	0	100
Hazırlıklı konuşmanın aşamalarını bilir.	1	0	1	0
FİLİMSİ (EYLEMSİ)	1	1	0	100
Noktalama İşaretleri	2	0	1	0
Yazım Kuralları	2	2	0	100
HİKÂYE	1	0	0	0

	Soru	Doğru	Yanlış	Boş	Net	Başarı
<b>TYT Matematik</b>	<b>30</b>	<b>7</b>	<b>7</b>	<b>16</b>	<b>5,25</b>	<b>% 18</b>
Cevap Anahtarı	B	EDEBCCDEDECCBCEBBADCEDCDCBCCDBAC				
Cevaplarınız		ceB D	cCCcd B	Ce a A		

	S	D	Y	B%
<b>Matematik-1</b>	<b>30</b>	<b>7</b>	<b>7</b>	<b>23</b>
n çeşit nesne ile oluşturulabilecek r li dizilişlerin (permütasyonların) kaç farklı şekilde yapılabileceğini hesaplar.	16	3	5	19
Sınırlı sayıda tekrarlayan nesnelerin dizilişlerini (permütasyonlarını) açıklayarak problemler çözer.	7	3	2	43
n elemanlı bir kümenin r tane elemanın kaç farklı şekilde seçilebileceğini hesaplar.	3	0	0	0
Binom açılımını yapar.	2	0	0	0
Olayların gerçekleşme sayısını toplama ve çarpma yöntemlerini kullanarak hesaplar.	2	1	0	50

	Soru	Doğru	Yanlış	Boş	Net	Başarı
<b>Tarih-1</b>	<b>10</b>	<b>6</b>	<b>3</b>	<b>1</b>	<b>5,25</b>	<b>% 53</b>
<b>Coğrafya-1</b>	<b>10</b>	<b>7</b>	<b>2</b>	<b>1</b>	<b>6,50</b>	<b>% 65</b>
<b>Felsefe</b>	<b>5</b>	<b>2</b>	<b>3</b>	<b>0</b>	<b>1,25</b>	<b>% 25</b>
<b>Din Kült. ve Ahl. Bil.</b>	<b>5</b>	<b>4</b>	<b>1</b>	<b>0</b>	<b>3,75</b>	<b>% 75</b>
<b>TYT Sosyal</b>	<b>30</b>	<b>19</b>	<b>9</b>	<b>2</b>	<b>16,75</b>	<b>% 56</b>
Cevap Anahtarı	B	BADAADADDBECACABCEEBADACDADCC				
Cevaplarınız		BA AcaADBaB dACABCDdBebAbdADeC				

	S	D	Y	B%
<b>Tarih-1</b>	<b>10</b>	<b>6</b>	<b>3</b>	<b>60</b>
Türklerin Anadolu da devletleşme sürecini etkileyen faktörleri açıklar.	5	3	1	60
Anadolu ya yapılan Türk göçlerinin sosyokültürel etkilerini analiz eder.	3	2	1	67
Anadolu daki ilk Türk siyasi teşekküllerinin birbirleriyle ve çevre devletlerle olan ilişkilerini uzlaşma ve çarpışma bağla	2	1	1	50
<b>Coğrafya-1</b>	<b>10</b>	<b>7</b>	<b>2</b>	<b>70</b>
Dünya nın tektonik oluşumunu açıklar.	3	2	1	67
Jeolojik zamanların özelliklerini tektonik olaylarla ilişkilendirerek açıklar.	2	0	1	0
İç kuvvetleri; yer şekillerinin oluşum sürecine etkileri açısından açıklar.	5	5	0	100
<b>Felsefe</b>	<b>5</b>	<b>2</b>	<b>3</b>	<b>40</b>
Felsefi düşüncenin özelliklerini açıklar.	2	1	1	50
Felsefenin insan ve toplum hayatı üzerindeki rolünü örneklerle açıklar.	1	0	1	0
Felsefenin anlamını açıklar.	2	1	1	50
<b>Din Kült. ve Ahl. Bil.</b>	<b>5</b>	<b>4</b>	<b>1</b>	<b>80</b>
İsim ve sıfatlarının yansımalarıyla Allah'ı tanıır.	1	1	0	100
İnsanın özelliklerini ayetlerle açıklar.	2	2	0	100
Allah inancının insan hayatındaki yeri ve önemini yorumlar.	1	0	1	0
Allah ın varlığı ve birliği konusunda aklı ve nakli delilleri analiz eder.	1	1	0	100

	Soru	Doğru	Yanlış	Boş	Net	Başarı
<b>Fizik</b>	<b>10</b>	<b>1</b>	<b>5</b>	<b>4</b>	<b>-0,25</b>	<b>% 0</b>
<b>Kimya</b>	<b>10</b>	<b>2</b>	<b>2</b>	<b>6</b>	<b>1,50</b>	<b>% 15</b>
<b>Biyoloji</b>	<b>10</b>	<b>2</b>	<b>4</b>	<b>4</b>	<b>1,00</b>	<b>% 10</b>
<b>TYT Fen</b>	<b>30</b>	<b>5</b>	<b>11</b>	<b>14</b>	<b>2,25</b>	<b>% 8</b>
Cevap Anahtarı	B	ECEBEBADACEBDCDDDECCDDCCDAEEBE				
Cevaplarınız		a dc Aa d aDe	CeDC	bca		

	S	D	Y	B%
<b>Fizik</b>	<b>10</b>	<b>1</b>	<b>5</b>	<b>10</b>
Kati bir iletkenin direncinin bağlı olduğu değişkenleri analiz eder.	3	0	3	0
Elektrik Akımı, direnç ve potansiyel farkı arasındaki ilişkiyi analiz eder	6	1	2	17
Elektrik akımı, direnç ve potansiyel farkı kavramlarını açıklar.	1	0	0	0
<b>Kimya</b>	<b>10</b>	<b>2</b>	<b>2</b>	<b>20</b>
Kimyanın temel kanunlarını açıklar.	10	2	2	20
<b>Biyoloji</b>	<b>10</b>	<b>2</b>	<b>4</b>	<b>20</b>
Mitozu açıklar.	10	2	4	20

BATMAN / GERCÜŞ  
Gerçüş Anadolu Lisesi

10F - 275  
MELEK KAYA

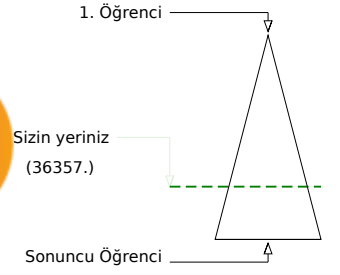
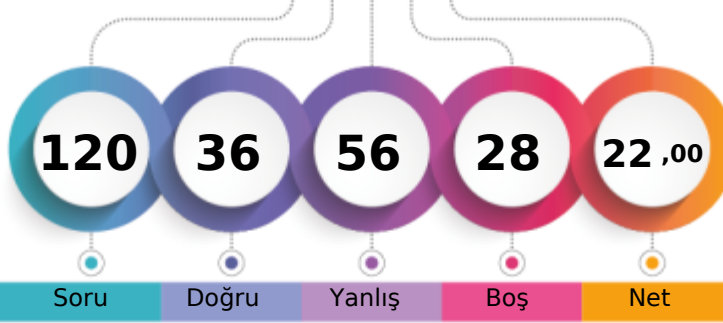

	Şube	Kurum	İlçe	İl	Genel
Öğrenci Sıra No	21	69	69	76	36357 % 71,51
Sınava Katılan Öğrenci Sayısı	28	139	139	154	50844

	Soru	Doğru	Yanlış	Boş	Net	Başarı
<b>TYT Türkçe</b>	<b>30</b>	<b>10</b>	<b>20</b>	<b>0</b>	<b>5,00</b>	<b>% 17</b>
Cevap Anahtarı	B	EEADBCCDBDACBECEEBACBEBDABDCB				
Cevaplarınız		EEEdBdaacecedEaEcaCbCdBdabeeCa				

	S	D	Y	B%
<b>Türkçe</b>	<b>30</b>	<b>10</b>	<b>20</b>	<b>33</b>
Türk edebiyatını dönemlere ayırır.	2	1	1	50
Türk Edebiyatının Dönemleri	7	5	2	71
Yazının gelişimini ve Türklerin kullandığı alfabeleri bilir.	4	0	4	0
Söz Öbeklerinde Anlam	1	0	1	0
ANLATIM BİÇİMLERİ VE DÜŞÜNCEYİ GELİŞTİRME YOLLARI	2	0	2	0
Türkçenin Tarihi Gelişimi	1	0	1	0
Hikâyeyi tanımlar ve hikâyenin unsurlarını belirler.	2	1	1	50
Dede Korkut Hikâyeleri	1	0	1	0
Edebiyatın Tarih ve Dinle İlişkisi	1	1	0	100
Hazırlıklı konuşmanın aşamalarını bilir.	1	0	1	0
FİLİMSİ (EYLEMSİ)	1	1	0	100
Noktalama İşaretleri	2	0	2	0
Yazım Kuralları	2	0	2	0
HİKÂYE	1	1	0	100

	Soru	Doğru	Yanlış	Boş	Net	Başarı
<b>TYT Matematik</b>	<b>30</b>	<b>3</b>	<b>10</b>	<b>17</b>	<b>0,50</b>	<b>% 2</b>
Cevap Anahtarı	B	EBCDDEDECCBCEBBADCEDCDCCDBAC				
Cevaplarınız		d Bbea d B Aa a e a b				

	S	D	Y	B%
<b>Matematik-1</b>	<b>30</b>	<b>3</b>	<b>10</b>	<b>10</b>
n çeşit nesne ile oluşturulabilecek r li dizilişlerin (permütasyonların) kaç farklı şekilde yapılabileceğini hesaplar.	16	1	8	6
Sınırlı sayıda tekrarlayan nesnelerin dizilişlerini (permütasyonlarını) açıklayarak problemler çözer.	7	1	0	14
n elemanlı bir kümenin r tane elemanının kaç farklı şekilde seçilebileceğini hesaplar.	3	1	1	33
Binom açılımını yapar.	2	0	0	0
Olayların gerçekleşme sayısını toplama ve çarpma yöntemlerini kullanarak hesaplar.	2	0	1	0

	Soru	Doğru	Yanlış	Boş	Net	Başarı
<b>Tarih-1</b>	<b>10</b>	<b>2</b>	<b>7</b>	<b>1</b>	<b>0,25</b>	<b>% 3</b>
<b>Coğrafya-1</b>	<b>10</b>	<b>6</b>	<b>4</b>	<b>0</b>	<b>5,00</b>	<b>% 50</b>
<b>Felsefe</b>	<b>5</b>	<b>1</b>	<b>4</b>	<b>0</b>	<b>0,00</b>	<b>% 0</b>
<b>Din Kült. ve Ahl. Bil.</b>	<b>5</b>	<b>4</b>	<b>1</b>	<b>0</b>	<b>3,75</b>	<b>% 75</b>
<b>TYT Sosyal</b>	<b>30</b>	<b>13</b>	<b>16</b>	<b>1</b>	<b>9,00</b>	<b>% 30</b>
Cevap Anahtarı	B	BADAADADDBBECACABCEEBADACDADCC				
Cevaplarınız		dd dbDbDcaBaCaBAbAaaEBdcdbDacCC				

	S	D	Y	B%
<b>Tarih-1</b>	<b>10</b>	<b>2</b>	<b>7</b>	<b>20</b>
Türklerin Anadolu da devletleşme sürecini etkileyen faktörleri açıklar.	5	1	3	20
Anadolu ya yapılan Türk göçlerinin sosyokültürel etkilerini analiz eder.	3	1	2	33
Anadolu daki ilk Türk siyasi teşekküllerinin birbirleriyle ve çevre devletlerle olan ilişkilerini uzlaşma ve çarpışma bağla	2	0	2	0
<b>Coğrafya-1</b>	<b>10</b>	<b>6</b>	<b>4</b>	<b>60</b>
Dünya nın tektonik oluşumunu açıklar.	3	2	1	67
Jeolojik zamanların özelliklerini tektonik olaylarla ilişkilendirerek açıklar.	2	1	1	50
İç kuvvetleri; yer şekillerinin oluşum sürecine etkileri açısından açıklar.	5	3	2	60
<b>Felsefe</b>	<b>5</b>	<b>1</b>	<b>4</b>	<b>20</b>
Felsefi düşüncenin özelliklerini açıklar.	2	1	1	50
Felsefenin insan ve toplum hayatı üzerindeki rolünü örneklerle açıklar.	1	0	1	0
Felsefenin anlamını açıklar.	2	0	2	0
<b>Din Kült. ve Ahl. Bil.</b>	<b>5</b>	<b>4</b>	<b>1</b>	<b>80</b>
İsim ve sıfatlarının yansımalarıyla Allah'ı tanıır.	1	1	0	100
İnsanın özelliklerini ayetlerle açıklar.	2	1	1	50
Allah inancının insan hayatındaki yeri ve önemini yorumlar.	1	1	0	100
Allah ın varlığı ve birliği konusunda akli ve nakli delilleri analiz eder.	1	1	0	100

	Soru	Doğru	Yanlış	Boş	Net	Başarı
<b>Fizik</b>	<b>10</b>	<b>2</b>	<b>1</b>	<b>7</b>	<b>1,75</b>	<b>% 18</b>
<b>Kimya</b>	<b>10</b>	<b>2</b>	<b>5</b>	<b>3</b>	<b>0,75</b>	<b>% 8</b>
<b>Biyoloji</b>	<b>10</b>	<b>6</b>	<b>4</b>	<b>0</b>	<b>5,00</b>	<b>% 50</b>
<b>TYT Fen</b>	<b>30</b>	<b>10</b>	<b>10</b>	<b>10</b>	<b>7,50</b>	<b>% 25</b>
Cevap Anahtarı	B	EECBEBADACEBDCDDDECCDDCCDAEEBE				
Cevaplarınız		B dCc e eDcaC aDCaDAEdcE				

	S	D	Y	B%
<b>Fizik</b>	<b>10</b>	<b>2</b>	<b>1</b>	<b>20</b>
Kati bir iletkenin direncinin bağlı olduğu değişkenleri analiz eder.	3	1	0	33
Elektrik Akımı, direnç ve potansiyel farkı arasındaki ilişkiyi analiz eder	6	1	0	17
Elektrik akımı, direnç ve potansiyel farkı kavramlarını açıklar.	1	0	1	0
<b>Kimya</b>	<b>10</b>	<b>2</b>	<b>5</b>	<b>20</b>
Kimyanın temel kanunlarını açıklar.	10	2	5	20
<b>Biyoloji</b>	<b>10</b>	<b>6</b>	<b>4</b>	<b>60</b>
Mitozu açıklar.	10	6	4	60

BATMAN / GERCÜŞ  
Gerçüş Anadolu Lisesi

10F - 293  
MERYEM IRMAK

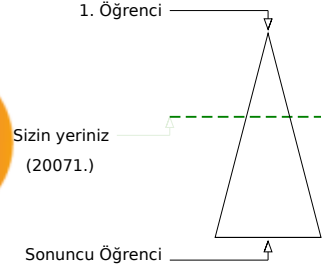
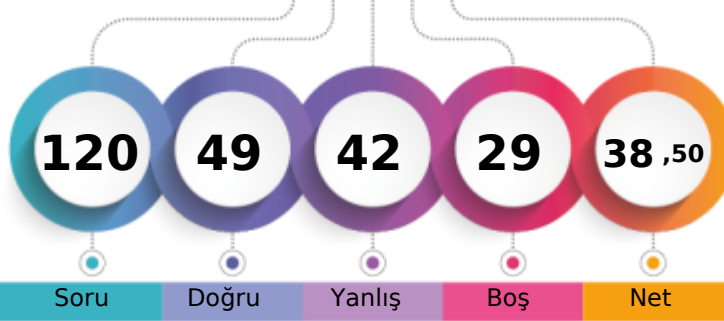

Soru Doğru Yanlış Boş Net

Şube Kurum İlçe İl Genel

Öğrenci Sıra No 8 15 15 15 20071 % 39,48

Sınava Katılan Öğrenci Sayısı 28 139 139 154 50844

	Soru	Doğru	Yanlış	Boş	Net	Başarı
<b>TYT Türkçe</b>	<b>30</b>	<b>16</b>	<b>9</b>	<b>5</b>	<b>13,75</b>	<b>% 46</b>
Cevap Anahtarı	A CBEEADBCDBDACBECEEBCEBEBEDABD					
Cevaplarınız	CBdEAeB D DceBE EbaC CdBdDdB					

	S	D	Y	B%
<b>Türkçe</b>	<b>30</b>	<b>16</b>	<b>9</b>	<b>53</b>
HİKÂYE	1	1	0	100
Türk Edebiyatının Dönemleri	4	1	0	25
Türk edebiyatını dönemlere ayırır.	2	0	1	0
Yazının gelişimini ve Türklerin kullandığı alfabeleri bilir.	7	6	1	86
Söz Öbeklerinde Anlam	1	1	0	100
ANLATIM BİÇİMLERİ VE DÜŞÜNCEYİ GELİŞTİRME YOLLARI	2	1	1	50
Türkçenin Tarihi Gelişimi	2	1	1	50
Hikâyeyi tanımlar ve hikâyenin unsurlarını belirler.	1	0	1	0
Dede Korkut Hikâyeleri	1	1	0	100
Edebiyatın Tarih ve Dinle İlişkisi	1	0	1	0
Hazirlikli konuşmanın aşamalarını bilir.	1	1	0	100
FİLİLMİSİ (EYLEMSİ)	2	0	2	0
Noktalama İşaretleri	2	2	0	100
Yazım Kuralları	2	2	0	100

	Soru	Doğru	Yanlış	Boş	Net	Başarı
<b>TYT Matematik</b>	<b>30</b>	<b>6</b>	<b>14</b>	<b>10</b>	<b>2,50</b>	<b>% 8</b>
Cevap Anahtarı	A ACEDBCDEDECCBCEBBADCEDCDCDCDB					
Cevaplarınız	A ceBbeadDc c Aa aabe c					

	S	D	Y	B%
<b>Matematik-1</b>	<b>30</b>	<b>6</b>	<b>14</b>	<b>20</b>
Olayların gerçekleşme sayısını toplama ve çarpma yöntemlerini kullanarak hesaplar.	2	1	0	50
n çeşit nesne ile oluşturulabilecek r li dizilişlerin (permütasyonların) kaç farklı şekilde yapılabileceğini hesaplar.	16	2	11	13
Sınırlı sayıda tekrarlayan nesnelerin dizilişlerini (permütasyonlarını) açıklayarak problemler çözer.	7	2	1	29
n elemanlı bir kümenin r tane elemanının kaç farklı şekilde seçilebileceğini hesaplar.	3	1	1	33
Binom açılımını yapar.	2	0	1	0

	Soru	Doğru	Yanlış	Boş	Net	Başarı
<b>Tarih-1</b>	<b>10</b>	<b>6</b>	<b>4</b>	<b>0</b>	<b>5,00</b>	<b>% 50</b>
Coğrafya-1	10	6	3	1	5,25	% 53
Felsefe	5	3	2	0	2,50	% 50
Din Kült. ve Ahl. Bil.	5	5	0	0	5,00	% 100
<b>TYT Sosyal</b>	<b>30</b>	<b>20</b>	<b>9</b>	<b>1</b>	<b>17,75</b>	<b>% 59</b>
Cevap Anahtarı	A BDBADAADADEBECEACABCACBADCCDAD					
Cevaplarınız	BaBADAcDeBEEdEaAbAB ACBebCCDAD					

	S	D	Y	B%
<b>Tarih-1</b>	<b>10</b>	<b>6</b>	<b>4</b>	<b>60</b>
Anadolu daki ilk Türk siyasi teşekküllerinin birbirleriyle ve çevre devletlerle olan ilişkilerini uzlaşma ve çatışma başla	2	1	1	50
Türklerin Anadolu da devletleşme sürecini etkileyen faktörleri açıklar.	5	5	0	100
Anadolu ya yapılan Türk göçlerinin sosyokültürel etkilerini analiz eder.	3	0	3	0
<b>Coğrafya-1</b>	<b>10</b>	<b>6</b>	<b>3</b>	<b>60</b>
Dünya nın tektonik oluşumunu açıklar.	3	2	1	67
Jeolojik zamanların özelliklerini tektonik olaylarla ilişkilendirerek açıklar.	2	1	1	50
İç kuvvetleri; yer şekillerinin oluşum sürecine etkileri açısından açıklar.	5	3	1	60
<b>Felsefe</b>	<b>5</b>	<b>3</b>	<b>2</b>	<b>60</b>
Felsefenin anlamını açıklar.	2	2	0	100
Felsefi düşüncenin özelliklerini açıklar.	2	1	1	50
Felsefenin insan ve toplum hayatı üzerindeki rolünü örneklerle açıklar.	1	0	1	0
<b>Din Kült. ve Ahl. Bil.</b>	<b>5</b>	<b>5</b>	<b>0</b>	<b>100</b>
Allah inancının insan hayatındaki yeri ve önemini yorumlar.	1	1	0	100
Allah ın varlığı ve birliği konusunda akli ve nakli delilleri analiz eder.	1	1	0	100
İsim ve sıfatlarının yansımalarıyla Allah'ı tanıır.	1	1	0	100
İnsanın özelliklerini ayetlerle açıklar.	2	2	0	100

	Soru	Doğru	Yanlış	Boş	Net	Başarı
<b>Fizik</b>	<b>10</b>	<b>1</b>	<b>1</b>	<b>8</b>	<b>0,75</b>	<b>% 8</b>
Kimya	10	2	4	4	1,00	% 10
Biyoloji	10	4	5	1	2,75	% 28
<b>TYT Fen</b>	<b>30</b>	<b>7</b>	<b>10</b>	<b>13</b>	<b>4,50</b>	<b>% 15</b>
Cevap Anahtarı	A ACECEBEBADCCBBDCEDEEBEDDCCDAEE					
Cevaplarınız	dC C c e eDc eEaDC bAaa					

	S	D	Y	B%
<b>Fizik</b>	<b>10</b>	<b>1</b>	<b>1</b>	<b>10</b>
Elektrik akımı, direnç ve potansiyel farkı kavramlarını açıklar.	1	0	1	0
Kati bir iletkenin direncinin bağlı olduğu değişkenleri analiz eder.	3	1	0	33
Elektrik Akımı, direnç ve potansiyel farkı arasındaki ilişkiyi analiz eder	6	0	0	0
<b>Kimya</b>	<b>10</b>	<b>2</b>	<b>4</b>	<b>20</b>
Kimyanın temel kanunlarını açıklar.	10	2	4	20
<b>Biyoloji</b>	<b>10</b>	<b>4</b>	<b>5</b>	<b>40</b>
Mitozu açıklar.	10	4	5	40

BATMAN / GERCÜŞ  
Gerçüş Anadolu Lisesi

10F - 547  
NALİN SAYRAV

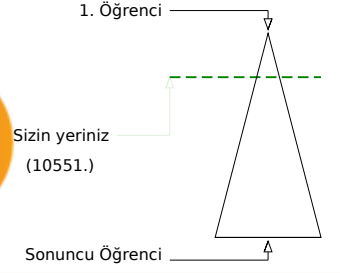
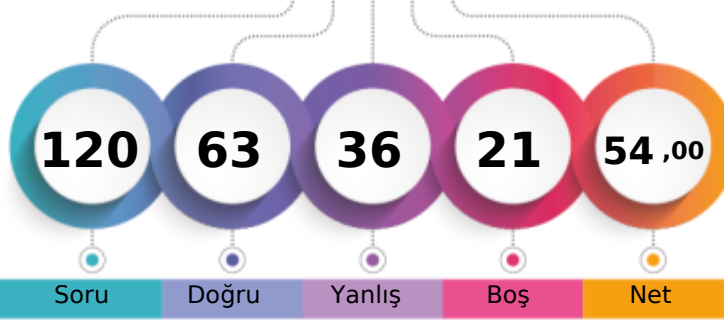

Soru Doğru Yanlış Boş Net

Şube Kurum İlçe İl Genel

Öğrenci Sıra No 1 1 1 1 10551 % 20,75

Sınava Katılan Öğrenci Sayısı 28 139 139 154 50844

		Soru	Doğru	Yanlış	Boş	Net	Başarı
<b>TYT Türkçe</b>		30	12	10	8	9,50	% 32
Cevap Anahtarı	B	EEADBCCDBDACBECEEBACBEBDABDCB					
Cevaplarınız		dE ee CD Dbbd eEaBCd EBEDe C					

	S	D	Y	B%
<b>Türkçe</b>	30	12	10	40
Türk edebiyatını dönemlere ayırır.	2	0	2	0
Türk Edebiyatının Dönemleri	7	1	2	14
Yazının gelişimini ve Türklerin kullandığı alfabeleri bilir.	4	1	0	25
Söz Öbeklerinde Anlam	1	1	0	100
ANLATIM BİÇİMLERİ VE DÜŞÜNCEYİ GELİŞTİRME YOLLARI	2	1	1	50
Türkçenin Tarihi Gelişimi	1	0	1	0
Hikâyeyi tanımlar ve hikâyenin unsurlarını belirler.	2	0	2	0
Dede Korkut Hikâyeleri	2	1	1	50
Edebiyatın Tarih ve Dinle İlişkisi	1	1	0	100
Hazırlıklı konuşmanın aşamalarını bilir.	1	1	0	100
FİLİMSİ (EYLEMSİ)	1	1	0	100
Noktalama İşaretleri	2	1	1	50
Yazım Kuralları	2	1	0	50
HİKÂYE	1	1	0	100

		Soru	Doğru	Yanlış	Boş	Net	Başarı
<b>TYT Matematik</b>		30	15	9	6	12,75	% 43
Cevap Anahtarı	B	EDBCDDEDECCBCEBBADCEDDCDCDBAC					
Cevaplarınız		dbBCD bDECaBdEB A EDaDC eaAe					

	S	D	Y	B%
<b>Matematik-1</b>	30	15	9	50
n çeşit nesne ile oluşturulabilecek r li dizilişlerin (permütasyonların) kaç farklı şekilde yapılabileceğini hesaplar.	16	7	6	44
Sınırlı sayıda tekrarlayan nesnelerin dizilişlerini (permütasyonlarını) açıklayarak problemler çözer.	7	4	2	57
n elemanlı bir kümenin r tane elemanının kaç farklı şekilde seçilebileceğini hesaplar.	3	1	0	33
Binom açılımını yapar.	2	2	0	100
Olayların gerçekleşme sayısını toplama ve çarpma yöntemlerini kullanarak hesaplar.	2	1	1	50

		Soru	Doğru	Yanlış	Boş	Net	Başarı
<b>Tarih-1</b>		10	5	3	2	4,25	% 43
<b>Coğrafya-1</b>		10	6	3	1	5,25	% 53
<b>Felsefe</b>		5	3	1	1	2,75	% 55
<b>Din Kült. ve Ahl. Bil.</b>		5	4	1	0	3,75	% 75
<b>TYT Sosyal</b>		30	18	8	4	16,00	% 53
Cevap Anahtarı	B	BADAADADDBBECACABCEEBADACDADCC					
Cevaplarınız		BÅeA D bBaBaCACABdc BADd aADCC					

	S	D	Y	B%
<b>Tarih-1</b>	10	5	3	50
Türklerin Anadolu da devletleşme sürecini etkileyen faktörleri açıklar.	5	4	1	80
Anadolu ya yapılan Türk göçlerinin sosyokültürel etkilerini analiz eder.	3	0	1	0
Anadolu daki ilk Türk siyasi teşekküllerinin birbirleriyle ve çevre devletlerle olan ilişkilerini uzlaşma ve çarpışma bağla	2	1	1	50
<b>Coğrafya-1</b>	10	6	3	60
Dünya nın tektonik oluşumunu açıklar.	3	1	1	33
Jeolojik zamanların özelliklerini tektonik olaylarla ilişkilendirerek açıklar.	2	1	1	50
İç kuvvetleri; yer şekillerinin oluşum sürecine etkileri açısından açıklar.	5	4	1	80
<b>Felsefe</b>	5	3	1	60
Felsefi düşüncenin özelliklerini açıklar.	2	2	0	100
Felsefenin insan ve toplum hayatı üzerindeki rolünü örneklerle açıklar.	1	1	0	100
Felsefenin anlamını açıklar.	2	0	1	0
<b>Din Kült. ve Ahl. Bil.</b>	5	4	1	80
İsim ve sıfatlarının yansımalarıyla Allah'ı tanıır.	1	0	1	0
İnsanın özelliklerini ayetlerle açıklar.	2	2	0	100
Allah inancının insan hayatındaki yeri ve önemi yorumlar.	1	1	0	100
Allah ın varlığı ve birliği konusunda akli ve nakli delilleri analiz eder.	1	1	0	100

		Soru	Doğru	Yanlış	Boş	Net	Başarı
<b>Fizik</b>		10	5	4	1	4,00	% 40
<b>Kimya</b>		10	7	2	1	6,50	% 65
<b>Biyoloji</b>		10	6	3	1	5,25	% 53
<b>TYT Fen</b>		30	18	9	3	15,75	% 53
Cevap Anahtarı	B	EECBEBADACEBDCDDEECDDCCDAEEBE					
Cevaplarınız		bdCeE AaACcBD DDEdCCDDCdeAE eE					

	S	D	Y	B%
<b>Fizik</b>	10	5	4	50
Kati bir iletkenin direncinin bağlı olduğu değişkenleri analiz eder.	3	1	2	33
Elektrik Akımı, direnç ve potansiyel farkı arasındaki ilişkiyi analiz eder	6	3	2	50
Elektrik akımı, direnç ve potansiyel farkı kavramlarını açıklar.	1	1	0	100
<b>Kimya</b>	10	7	2	70
Kimyanın temel kanunlarını açıklar.	10	7	2	70
<b>Biyoloji</b>	10	6	3	60
Mitozu açıklar.	10	6	3	60



186,645 % 54,96

BATMAN / GERCÜŞ  
Gerçüş Anadolu Lisesi

10F - 579  
ÖZLEM SOLMAZ

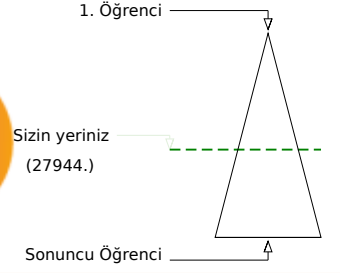
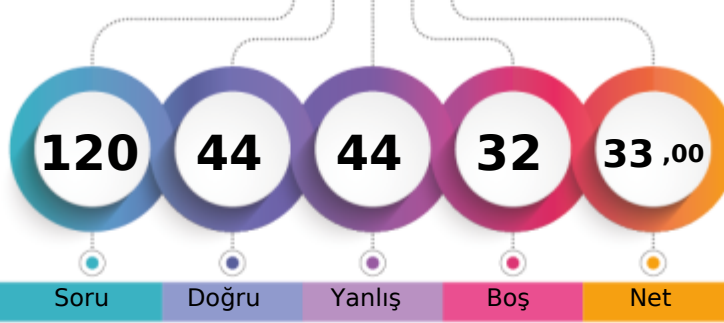

Şube	Kurum	İlçe	İl	Genel
Öğrenci Sıra No	16	35	35	38
Sınava Katılan Öğrenci Sayısı	28	139	139	154
				27944 % 54,96
				50844

	Soru	Doğru	Yanlış	Boş	Net	Başarı
<b>TYT Türkçe</b>	<b>30</b>	<b>9</b>	<b>13</b>	<b>8</b>	<b>5,75</b>	<b>% 19</b>
Cevap Anahtarı	A CBEEADBCDBDACBECEEBCEBCEBEDABD					
Cevaplarınız	eBcEAcB D Dcd ecc a CEBda ec					

	S	D	Y	B%
<b>Türkçe</b>	<b>30</b>	<b>9</b>	<b>13</b>	<b>30</b>
HİKÂYE	1	0	1	0
Türk Edebiyatının Dönemleri	4	1	0	25
Türk edebiyatını dönemlere ayırır.	2	0	2	0
	7	4	2	57
Yazının gelişimini ve Türklerin kullandığı alfabeleri bilir.	1	1	0	100
Söz Öbeklerinde Anlam	2	1	1	50
ANLATIM BİÇİMLERİ VE DÜŞÜNCEYİ GELİŞTİRME YOLLARI	1	0	1	0
Türkçenin Tarihi Gelişimi	2	0	0	0
Hikâyeyi tanımlar ve hikâyenin unsurlarını belirler.	2	0	2	0
Dede Korkut Hikâyeleri	1	0	0	0
Edebiyatın Tarih ve Dinle İlişkisi	1	0	1	0
Hazirlikli konuşmanın aşamalarını bilir.	1	1	0	100
FİLİLMİSİ (EYLEMSİ)	1	1	0	100
Noktalama İşaretleri	2	0	1	0
Yazım Kuralları	2	0	2	0

	Soru	Doğru	Yanlış	Boş	Net	Başarı
<b>TYT Matematik</b>	<b>30</b>	<b>5</b>	<b>12</b>	<b>13</b>	<b>2,00</b>	<b>% 7</b>
Cevap Anahtarı	A ACEDBCDEDECCBCEBBADCEDCDCDCDB					
Cevaplarınız	AabbBbebb Ee B a Ae ea					

	S	D	Y	B%
<b>Matematik-1</b>	<b>30</b>	<b>5</b>	<b>12</b>	<b>17</b>
Olayların gerçekleşme sayısını toplama ve çarpma yöntemlerini kullanarak hesaplar.	2	1	1	50
n çeşit nesne ile oluşturulabilecek r li dizilişlerin (permütasyonların) kaç farklı şekilde yapılabileceğini hesaplar.	16	2	8	13
Sınırlı sayıda tekrarlayan nesnelerin dizilişlerini (permütasyonlarını) açıklayarak problemler çözer.	7	1	2	14
n elemanlı bir kümenin r tane elemanının kaç farklı şekilde seçilebileceğini hesaplar.	3	1	1	33
Binom açılımını yapar.	2	0	0	0

	Soru	Doğru	Yanlış	Boş	Net	Başarı
Tarih-1	10	7	1	2	6,75	% 68
Coğrafya-1	10	3	5	2	1,75	% 18
Felsefe	5	3	2	0	2,50	% 50
Din Kült. ve Ahl. Bil.	5	5	0	0	5,00	% 100
<b>TYT Sosyal</b>	<b>30</b>	<b>18</b>	<b>8</b>	<b>4</b>	<b>16,00</b>	<b>% 53</b>
Cevap Anahtarı	A BDBADAADADEBECEACABCACBADCCDAD					
Cevaplarınız	BDBADA Db cEa deCcB ACBebCCDAD					

	S	D	Y	B%
<b>Tarih-1</b>	<b>10</b>	<b>7</b>	<b>1</b>	<b>70</b>
Anadolu daki ilk Türk siyasi teşekküllerinin birbirleriyle ve çevre devletlerle olan ilişkilerini uzlaşma ve çatışma bağla	2	2	0	100
Türklerin Anadolu da devletleşme sürecini etkileyen faktörleri açıklar.	5	5	0	100
Anadolu ya yapılan Türk göçlerinin sosyokültürel etkilerini analiz eder.	3	0	1	0
<b>Coğrafya-1</b>	<b>10</b>	<b>3</b>	<b>5</b>	<b>30</b>
Dünya nın tektonik oluşumunu açıklar.	3	1	2	33
Jeolojik zamanların özelliklerini tektonik olaylarla ilişkilendirerek açıklar.	2	0	1	0
İç kuvvetleri; yer şekillerinin oluşum sürecine etkileri açısından açıklar.	5	2	2	40
<b>Felsefe</b>	<b>5</b>	<b>3</b>	<b>2</b>	<b>60</b>
Felsefenin anlamını açıklar.	2	2	0	100
Felsefi düşüncenin özelliklerini açıklar.	2	1	1	50
Felsefenin insan ve toplum hayatı üzerindeki rolünü örneklerle açıklar.	1	0	1	0
<b>Din Kült. ve Ahl. Bil.</b>	<b>5</b>	<b>5</b>	<b>0</b>	<b>100</b>
Allah inancının insan hayatındaki yeri ve önemini yorumlar.	1	1	0	100
Allah ın varlığı ve birliği konusunda akli ve nakli delilleri analiz eder.	1	1	0	100
İsim ve sıfatlarının yansımalarıyla Allah'ı tanıır.	1	1	0	100
İnsanın özelliklerini ayetlerle açıklar.	2	2	0	100

	Soru	Doğru	Yanlış	Boş	Net	Başarı
Fizik	10	5	2	3	4,50	% 45
Kimya	10	3	4	3	2,00	% 20
Biyoloji	10	4	5	1	2,75	% 28
<b>TYT Fen</b>	<b>30</b>	<b>12</b>	<b>11</b>	<b>7</b>	<b>9,25</b>	<b>% 31</b>
Cevap Anahtarı	A ACECEBEBADCCBEBDCDEEBEDDCCDAEE					
Cevaplarınız	Cb CeEBA CCc abc E eDDCceda					

	S	D	Y	B%
<b>Fizik</b>	<b>10</b>	<b>5</b>	<b>2</b>	<b>50</b>
Elektrik akımı, direnç ve potansiyel farkı kavramlarını açıklar.	1	0	0	0
Kati bir iletkenin direncinin bağlı olduğu değişkenleri analiz eder.	3	1	2	33
Elektrik Akımı, direnç ve potansiyel farkı arasındaki ilişkileri analiz eder	6	4	0	67
<b>Kimya</b>	<b>10</b>	<b>3</b>	<b>4</b>	<b>30</b>
Kimyanın temel kanunlarını açıklar.	10	3	4	30
<b>Biyoloji</b>	<b>10</b>	<b>4</b>	<b>5</b>	<b>40</b>
Mitozu açıklar.	10	4	5	40

BATMAN / GERCÜŞ  
Gerçüş Anadolu Lisesi

10F - 77  
RABİA SOYORAL

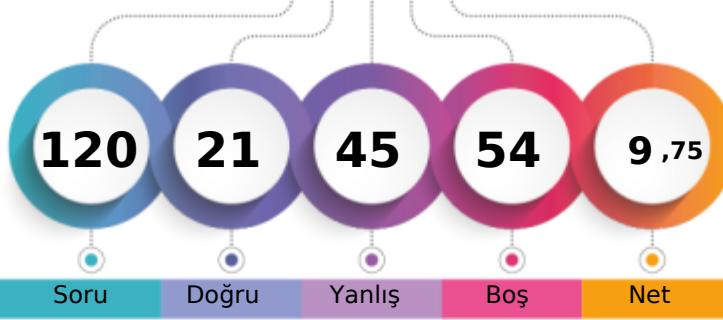

1. Öğrenci

Sizin yeriniz  
(44052.)

Sonuncu Öğrenci

Soru Doğru Yanlış Boş Net

Şube Kurum İlçe İl Genel

Öğrenci Sıra No 24 114 114 123 44052 % 86,64

Sınava Katılan Öğrenci Sayısı 28 139 139 154 50844

	Soru	Doğru	Yanlış	Boş	Net	Başarı
<b>TYT Türkçe</b>	30	7	17	6	2,75	% 9
Cevap Anahtarı	A	CBEEADBCDBDACBECEEBCEBEBDABD				
Cevaplarınız		eEEcb aaDcDAd bcadaA cdcDc a				

	S	D	Y	B%
<b>Türkçe</b>	30	7	17	23
HİKÂYE	1	0	0	0
Türk Edebiyatının Dönemleri	4	0	4	0
Türk edebiyatını dönemlere ayırır.	2	1	1	50
Yazının gelişimini ve Türklerin kullandığı alfabeleri bilir.	7	1	2	14
Söz Öbeklerinde Anlam	1	1	0	100
ANLATIM BİÇİMLERİ VE DÜŞÜNCEYİ GELİŞTİRME YOLLARI	2	2	0	100
Türkçenin Tarihi Gelişimi	1	0	1	0
Hikâyeyi tanımlar ve hikâyenin unsurlarını belirler.	2	1	0	50
Dede Korkut Hikâyeleri	2	0	2	0
Edebiyatın Tarih ve Dinle İlişkisi	1	0	1	0
Hazirlikli konuşmanın aşamalarını bilir.	1	0	1	0
FİLİLMİSİ (EYLEMSİ)	1	0	1	0
Noktalama İşaretleri	2	0	2	0
Yazım Kuralları	2	1	1	50

	Soru	Doğru	Yanlış	Boş	Net	Başarı
<b>TYT Matematik</b>	30	2	6	22	0,50	% 2
Cevap Anahtarı	A	ACEDBCDEDECCBCEBBADCEDCDCDCDB				
Cevaplarınız		Cab cCa b a				

	S	D	Y	B%
<b>Matematik-1</b>	30	2	6	7
Olayların gerçekleşme sayısını toplama ve çarpma yöntemlerini kullanarak hesaplar.	2	1	0	50
n çeşit nesne ile oluşturulabilecek r li dizilişlerin (permütasyonların) kaç farklı şekilde yapılabileceğini hesaplar.	16	0	4	0
Sınırlı sayıda tekrarlayan nesnelerin dizilişlerini (permütasyonlarını) açıklayarak problemler çözer.	7	1	2	14
n elemanlı bir kümenin r tane elemanının kaç farklı şekilde seçilebileceğini hesaplar.	3	0	0	0
Binom açılımını yapar.	2	0	0	0

	Soru	Doğru	Yanlış	Boş	Net	Başarı
<b>Tarih-1</b>	10	4	4	2	3,00	% 30
<b>Coğrafya-1</b>	10	1	7	2	-0,75	% 0
<b>Felsefe</b>	5	2	0	3	2,00	% 40
<b>Din Kült. ve Ahl. Bil.</b>	5	1	2	2	0,50	% 10
<b>TYT Sosyal</b>	30	8	13	9	4,75	% 16
Cevap Anahtarı	A	BDBADAADADEBECEACABCACBADCCDAD				
Cevaplarınız		BaDbDA D edac aeeAa A B aa D				

	S	D	Y	B%
<b>Tarih-1</b>	10	4	4	40
Anadolu daki ilk Türk siyasi teşekküllerinin birbirleriyle ve çevre devletlerle olan ilişkilerini uzlaşma ve çatışma başla	2	1	1	50
Türklerin Anadolu da devletleşme sürecini etkileyen faktörleri açıklar.	5	3	2	60
Anadolu ya yapılan Türk göçlerinin sosyokültürel etkilerini analiz eder.	3	0	1	0
<b>Coğrafya-1</b>	10	1	7	10
Dünya nın tektonik oluşumunu açıklar.	3	0	3	0
Jeolojik zamanların özelliklerini tektonik olaylarla ilişkilendirerek açıklar.	2	0	1	0
İç kuvvetleri; yer şekillerinin oluşum sürecine etkileri açısından açıklar.	5	1	3	20
<b>Felsefe</b>	5	2	0	40
Felsefenin anlamını açıklar.	2	1	0	50
Felsefi düşüncenin özelliklerini açıklar.	2	1	0	50
Felsefenin insan ve toplum hayatı üzerindeki rolünü örneklerle açıklar.	1	0	0	0
<b>Din Kült. ve Ahl. Bil.</b>	5	1	2	20
Allah inancının insan hayatındaki yeri ve önemini yorumlar.	1	0	0	0
Allah ın varlığı ve birliği konusunda akli ve nakli delilleri analiz eder.	1	0	1	0
İsim ve sıfatlarının yansımalarıyla Allah'ı tanıır.	1	0	1	0
İnsanın özelliklerini ayetlerle açıklar.	2	1	0	50

	Soru	Doğru	Yanlış	Boş	Net	Başarı
<b>Fizik</b>	10	1	3	6	0,25	% 3
<b>Kimya</b>	10	1	0	9	1,00	% 10
<b>Biyoloji</b>	10	2	6	2	0,50	% 5
<b>TYT Fen</b>	30	4	9	17	1,75	% 6
Cevap Anahtarı	A	ACEECBEBADCCBBDCEBEBEDDCCDAEE				
Cevaplarınız		dEad EBaDea cba				

	S	D	Y	B%
<b>Fizik</b>	10	1	3	10
Elektrik akımı, direnç ve potansiyel farkı kavramlarını açıklar.	1	0	0	0
Kati bir iletkenin direncinin bağlı olduğu değişkenleri analiz eder.	3	1	1	33
Elektrik Akımı, direnç ve potansiyel farkı arasındaki ilişkiyi analiz eder	6	0	2	0
<b>Kimya</b>	10	1	0	10
Kimyanın temel kanunlarını açıklar.	10	1	0	10
<b>Biyoloji</b>	10	2	6	20
Mitozu açıklar.	10	2	6	20



BATMAN / GERCÜŞ  
Gerçüş Anadolu Lisesi

10F - 0  
SEMANUR KESKİN

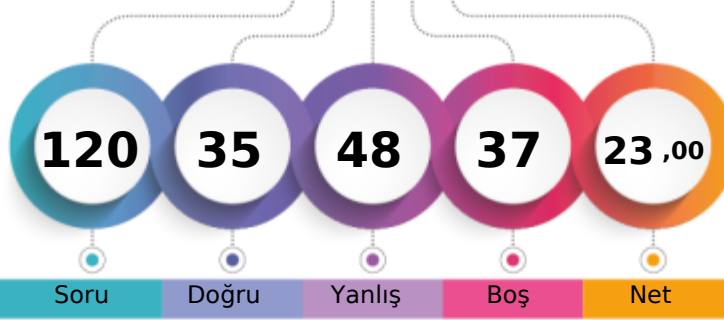

1. Öğrenci

Sizin yeriniz  
(33825.)

Sonuncu Öğrenci

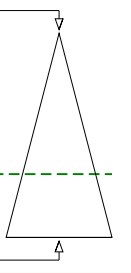

Soru Doğru Yanlış Boş Net

Şube Kurum İlçe İl Genel

Öğrenci Sıra No 19 57 57 62 33825 % 66,53

Sınava Katılan Öğrenci Sayısı 28 139 139 154 50844

		Soru	Doğru	Yanlış	Boş	Net	Başarı
<b>TYT Türkçe</b>		30	10	17	3	5,75	% 19
Cevap Anahtarı	B	EEADBCCDBDACBECEEEBCACEBEDABDCB					
Cevaplarınız		dcAbaCdecDcdad EceCbCdB D BcbB					

	S	D	Y	B%
<b>Türkçe</b>	30	10	17	33
Türk edebiyatını dönemlere ayırır.	2	0	1	0
Türk Edebiyatının Dönemleri	7	3	4	43
Yazının gelişimini ve Türklerin kullandığı alfabeleri bilir.	4	2	2	50
Söz Öbeklerinde Anlam	1	0	1	0
ANLATIM BİÇİMLERİ VE DÜŞÜNCEYİ GELİŞTİRME YOLLARI	2	1	1	50
Türkçenin Tarihi Gelişimi	1	0	1	0
Hikâyeyi tanımlar ve hikâyenin unsurlarını belirler.	2	0	2	0
Dede Korkut Hikâyeleri	2	1	1	50
Edebiyatın Tarih ve Dinle İlişkisi	1	0	1	0
Hazırlıklı konuşmanın aşamalarını bilir.	1	0	1	0
FİLİMLİ (EYLEMSİ)	1	1	0	100
Noktalama İşaretleri	2	0	0	0
Yazım Kuralları	2	1	1	50
HİKÂYE	1	0	1	0

		Soru	Doğru	Yanlış	Boş	Net	Başarı
<b>TYT Matematik</b>		30	6	16	8	2,00	% 7
Cevap Anahtarı	B	EDBCDDEDECCBCEBBADCEDDCDCDBAC					
Cevaplarınız		cDBbeadbcea E Ae ebaeabD A					

	S	D	Y	B%
<b>Matematik-1</b>	30	6	16	20
n çeşit nesne ile oluşturulabilecek r li dizilişlerin (permütasyonların) kaç farklı şekilde yapılabileceğini hesaplar.	16	3	12	19
Sınırlı sayıda tekrarlayan nesnelerin dizilişlerini (permütasyonlarını) açıklayarak problemler çözer.	7	1	2	14
n elemanlı bir kümenin r tane elemanının kaç farklı şekilde seçilebileceğini hesaplar.	3	1	1	33
Binom açılımını yapar.	2	0	1	0
Olayların gerçekleşme sayısını toplama ve çarpma yöntemlerini kullanarak hesaplar.	2	1	0	50

		Soru	Doğru	Yanlış	Boş	Net	Başarı
<b>Tarih-1</b>		10	3	4	3	2,00	% 20
<b>Coğrafya-1</b>		10	4	4	2	3,00	% 30
<b>Felsefe</b>		5	3	1	1	2,75	% 55
<b>Din Kült. ve Ahl. Bil.</b>		5	4	1	0	3,75	% 75
<b>TYT Sosyal</b>		30	14	10	6	11,50	% 38
Cevap Anahtarı	B	BADAADADDBECACABCEEBADACDADCC					
Cevaplarınız		BÅeAee e a CAC aadEBA AeDADCa					

	S	D	Y	B%
<b>Tarih-1</b>	10	3	4	30
Türklerin Anadolu da devletleşme sürecini etkileyen faktörleri açıklar.	5	3	2	60
Anadolu ya yapılan Türk göçlerinin sosyokültürel etkilerini analiz eder.	3	0	1	0
Anadolu daki ilk Türk siyasi teşekküllerinin birbirleriyle ve çevre devletlerle olan ilişkilerini uzlaşma ve çarpışma bağla	2	0	1	0
<b>Coğrafya-1</b>	10	4	4	40
Dünya nın tektonik oluşumunu açıklar.	3	1	2	33
Jeolojik zamanların özelliklerini tektonik olaylarla ilişkilendirerek açıklar.	2	1	0	50
İç kuvvetleri; yer şekillerinin oluşum sürecine etkileri açısından açıklar.	5	2	2	40
<b>Felsefe</b>	5	3	1	60
Felsefi düşüncenin özelliklerini açıklar.	2	1	0	50
Felsefenin insan ve toplum hayatı üzerindeki rolünü örneklerle açıklar.	1	1	0	100
Felsefenin anlamını açıklar.	2	1	1	50
<b>Din Kült. ve Ahl. Bil.</b>	5	4	1	80
İsim ve sıfatlarının yansımalarıyla Allah'ı tanıır.	1	1	0	100
İnsanın özelliklerini ayetlerle açıklar.	2	2	0	100
Allah inancının insan hayatındaki yeri ve önemini yorumlar.	1	1	0	100
Allah ın varlığı ve birliği konusunda akli ve nakli delilleri analiz eder.	1	0	1	0

		Soru	Doğru	Yanlış	Boş	Net	Başarı
<b>Fizik</b>		10	0	0	10	0,00	% 0
<b>Kimya</b>		10	0	0	10	0,00	% 0
<b>Biyoloji</b>		10	5	5	0	3,75	% 38
<b>TYT Fen</b>		30	5	5	20	3,75	% 13
Cevap Anahtarı	B	EECBEBADACEBDCDDEECCDDCCDAEEBE					
Cevaplarınız		eDCBeAaEeE					

	S	D	Y	B%
<b>Fizik</b>	10	0	0	0
Kati bir iletkenin direncinin bağlı olduğu değişkenleri analiz eder.	3	0	0	0
Elektrik Akımı, direnç ve potansiyel farkı arasındaki ilişkiyi analiz eder	6	0	0	0
Elektrik akımı, direnç ve potansiyel farkı kavramlarını açıklar.	1	0	0	0
<b>Kimya</b>	10	0	0	0
Kimyanın temel kanunlarını açıklar.	10	0	0	0
<b>Biyoloji</b>	10	5	5	50
Mitozu açıklar.	10	5	5	50



BATMAN / GERCÜŞ  
Gerçüş Anadolu Lisesi

10F - 242  
SEMANUR TURAN

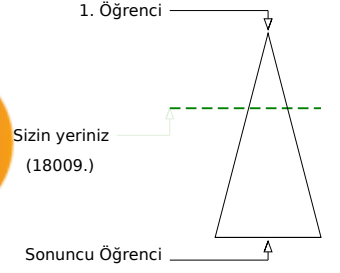
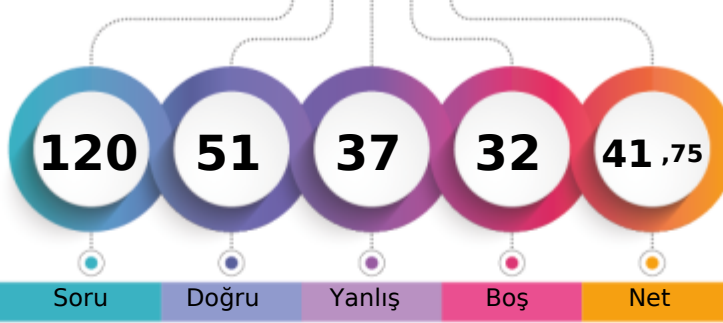

Şube	Kurum	İlçe	İl	Genel
Öğrenci Sıra No	6	12	12	18009 % 35,42
Sınava Katılan Öğrenci Sayısı	28	139	139	154 50844

Soru	Doğru	Yanlış	Boş	Net	Başarı	
<b>TYT Türkçe</b>	<b>30</b>	<b>18</b>	<b>9</b>	<b>3</b>	<b>15,75</b>	<b>% 53</b>
Cevap Anahtarı	B	EEADBCDBDACBECEEBACACEBEDABDCB				
Cevaplarınız		EE cBC D acedECEbaCcCEBEdeBDCB				

S	D	Y	B%	
<b>Türkçe</b>	<b>30</b>	<b>18</b>	<b>9</b>	<b>60</b>
Türk edebiyatını dönemlere ayırır.	2	2	0	100
Türk Edebiyatının Dönemleri	7	5	1	71
Yazının gelişimini ve Türklerin kullandığı alfabeleri bilir.	4	2	0	50
Söz Öbeklerinde Anlam	1	1	0	100
ANLATIM BİÇİMLERİ VE DÜŞÜNCEYİ GELİŞTİRME YOLLARI	2	0	2	0
Türkçenin Tarihi Gelişimi	1	0	1	0
Hikâyeyi tanımlar ve hikâyenin unsurlarını belirler.	2	1	1	50
Dede Korkut Hikâyeleri	1	0	1	0
Edebiyatın Tarih ve Dinle İlişkisi	1	1	0	100
Hazırıklı konuşmanın aşamalarını bilir.	1	1	0	100
FİLİMSİ (EYLEMSİ)	1	1	0	100
Noktalama İşaretleri	2	1	1	50
Yazım Kuralları	2	2	0	100
HİKÂYE	1	1	0	100

Soru	Doğru	Yanlış	Boş	Net	Başarı	
<b>TYT Matematik</b>	<b>30</b>	<b>4</b>	<b>7</b>	<b>19</b>	<b>2,25</b>	<b>% 8</b>
Cevap Anahtarı	B	EDEBCDDEDECCBCEBBADCEDCDCDCDBAC				
Cevaplarınız		cD e cC dcB Ae b				

S	D	Y	B%	
<b>Matematik-1</b>	<b>30</b>	<b>4</b>	<b>7</b>	<b>13</b>
n çeşit nesne ile oluşturulabilecek r li dizilişlerin (permütasyonların) kaç farklı şekilde yapılabileceğini hesaplar.	16	1	4	6
Sınırlı sayıda tekrarlayan nesnelerin dizilişlerini (permütasyonlarını) açıklayarak problemler çözer.	7	2	2	29
n elemanlı bir kümenin r tane elemanın kaç farklı şekilde seçilebileceğini hesaplar.	3	1	1	33
Binom açılımını yapar.	2	0	0	0
Olayların gerçekleşme sayısını toplama ve çarpma yöntemlerini kullanarak hesaplar.	2	0	0	0

Soru	Doğru	Yanlış	Boş	Net	Başarı	
<b>Tarih-1</b>	<b>10</b>	<b>6</b>	<b>4</b>	<b>0</b>	<b>5,00</b>	<b>% 50</b>
<b>Coğrafya-1</b>	<b>10</b>	<b>5</b>	<b>5</b>	<b>0</b>	<b>3,75</b>	<b>% 38</b>
<b>Felsefe</b>	<b>5</b>	<b>4</b>	<b>1</b>	<b>0</b>	<b>3,75</b>	<b>% 75</b>
<b>Din Kült. ve Ahl. Bil.</b>	<b>5</b>	<b>4</b>	<b>1</b>	<b>0</b>	<b>3,75</b>	<b>% 75</b>
<b>TYT Sosyal</b>	<b>30</b>	<b>19</b>	<b>11</b>	<b>0</b>	<b>16,25</b>	<b>% 54</b>
Cevap Anahtarı	B	BADAADADBDEBECACABCEEBADACDADCC				
Cevaplarınız		BAbAbDbDBacEdAdABbEdBdDADCDADbC				

S	D	Y	B%	
<b>Tarih-1</b>	<b>10</b>	<b>6</b>	<b>4</b>	<b>60</b>
Türklerin Anadolu da devletleşme sürecini etkileyen faktörleri açıklar.	5	4	1	80
Anadolu ya yapılan Türk göçlerinin sosyokültürel etkilerini analiz eder.	3	1	2	33
Anadolu daki ilk Türk siyasi teşekküllerinin birbirleriyle ve çevre devletlerle olan ilişkilerini uzlaşma ve çarpışma bağla	2	1	1	50
<b>Coğrafya-1</b>	<b>10</b>	<b>5</b>	<b>5</b>	<b>50</b>
Dünya nın tektonik oluşumunu açıklar.	3	1	2	33
Jeolojik zamanların özelliklerini tektonik olaylarla ilişkilendirerek açıklar.	2	1	1	50
İç kuvvetleri; yer şekillerinin oluşum sürecine etkileri açısından açıklar.	5	3	2	60
<b>Felsefe</b>	<b>5</b>	<b>4</b>	<b>1</b>	<b>80</b>
Felsefi düşüncenin özelliklerini açıklar.	2	2	0	100
Felsefenin insan ve toplum hayatı üzerindeki rolünü örneklerle açıklar.	1	0	1	0
Felsefenin anlamını açıklar.	2	2	0	100
<b>Din Kült. ve Ahl. Bil.</b>	<b>5</b>	<b>4</b>	<b>1</b>	<b>80</b>
İsim ve sıfatlarının yansımalarıyla Allah'ı tanıır.	1	1	0	100
İnsanın özelliklerini ayetlerle açıklar.	2	2	0	100
Allah inancının insan hayatındaki yeri ve önemini yorumlar.	1	0	1	0
Allah ın varlığı ve birliği konusunda aklı ve nakli delilleri analiz eder.	1	1	0	100

Soru	Doğru	Yanlış	Boş	Net	Başarı	
<b>Fizik</b>	<b>10</b>	<b>2</b>	<b>4</b>	<b>4</b>	<b>1,00</b>	<b>% 10</b>
<b>Kimya</b>	<b>10</b>	<b>2</b>	<b>2</b>	<b>6</b>	<b>1,50</b>	<b>% 15</b>
<b>Biyoloji</b>	<b>10</b>	<b>6</b>	<b>4</b>	<b>0</b>	<b>5,00</b>	<b>% 50</b>
<b>TYT Fen</b>	<b>30</b>	<b>10</b>	<b>10</b>	<b>10</b>	<b>7,50</b>	<b>% 25</b>
Cevap Anahtarı	B	EECBEBADACEBDCDDEECDDCCDAEEBE				
Cevaplarınız		E dB a cd D cbc DDcBDAaacE				

S	D	Y	B%	
<b>Fizik</b>	<b>10</b>	<b>2</b>	<b>4</b>	<b>20</b>
Kati bir iletkenin direncinin bağlı olduğu değişkenleri analiz eder.	3	2	0	67
Elektrik Akımı, direnç ve potansiyel farkı arasındaki ilişkiyi analiz eder	6	0	3	0
Elektrik akımı, direnç ve potansiyel farkı kavramlarını açıklar.	1	0	1	0
<b>Kimya</b>	<b>10</b>	<b>2</b>	<b>2</b>	<b>20</b>
Kimyanın temel kanunlarını açıklar.	10	2	2	20
<b>Biyoloji</b>	<b>10</b>	<b>6</b>	<b>4</b>	<b>60</b>
Mitozu açıklar.	10	6	4	60

BATMAN / GERCÜŞ  
Gerçüş Anadolu Lisesi

10F - 559  
SÜLEYMAN GÖK

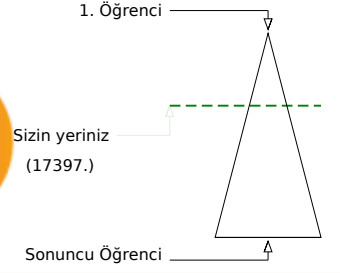
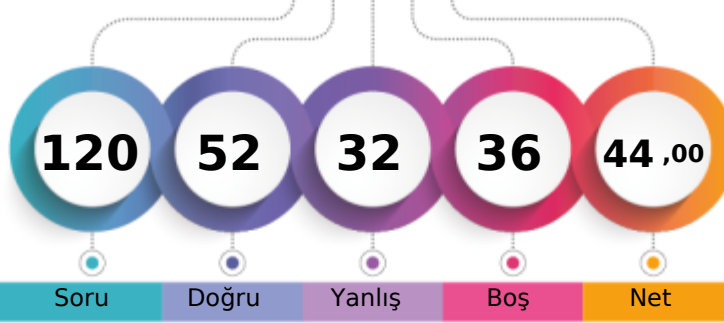

Şube	Kurum	İlçe	İl	Genel
Öğrenci Sıra No	5	11	11	17397 % 34,22
Sınava Katılan Öğrenci Sayısı	28	139	139	154 50844

Soru	Doğru	Yanlış	Boş	Net	Başarı
30	19	7	4	17,25	% 58
Cevap Anahtarı	B	EEADBCCBDBACBECEEBACBEBADABDCB			
Cevaplarınız		aEAcBC D DADBECEEdC aEBaD BeCB			

S	D	Y	B%
30	19	7	63
Türk edebiyatını dönemlere ayırır.	2	1	50
Türk Edebiyatının Dönemleri	7	5	71
Yazının gelişimini ve Türklerin kullandığı alfabeleri bilir.	4	2	50
Söz Öbeklerinde Anlam	1	1	100
ANLATIM BİÇİMLERİ VE DÜŞÜNCEYİ GELİŞTİRME YOLLARI	2	2	100
Türkçenin Tarihi Gelişimi	1	0	100
Hikâyeyi tanımlar ve hikâyenin unsurlarını belirler.	2	2	100
Dede Korkut Hikâyeleri	1	0	100
Edebiyatın Tarih ve Dinle İlişkisi	1	1	100
Hazırlıklı konuşmanın aşamalarını bilir.	1	1	100
FİLİMSİ (EYLEMSİ)	1	1	100
Noktalama İşaretleri	2	0	100
Yazım Kuralları	2	1	50
HİKÂYE	1	1	100

Soru	Doğru	Yanlış	Boş	Net	Başarı
30	2	6	22	0,50	% 2
Cevap Anahtarı	B	EDBCDDDECCBCEBBADCEDDCDCDBAC			
Cevaplarınız		be eD C d b b			

S	D	Y	B%
30	2	6	7
Matematik-1	16	1	3
n çeşit nesne ile oluşturulabilecek r li dizilişlerin (permütasyonların) kaç farklı şekilde yapılabileceğini hesaplar.	7	1	14
Sınırlı sayıda tekrarlayan nesnelerin dizilişlerini (permütasyonlarını) açıklayarak problemler çözer.	3	0	100
n elemanlı bir kümenin r tane elemanının kaç farklı şekilde seçilebileceğini hesaplar.	2	0	100
Binom açılımını yapar.	2	0	100
Olayların gerçekleşme sayısını toplama ve çarpma yöntemlerini kullanarak hesaplar.	2	0	100

Soru	Doğru	Yanlış	Boş	Net	Başarı	
10	10	0	0	10,00	% 100	
Tarih-1	10	4	6	0	2,50	% 25
Coğrafya-1	5	3	1	1	2,75	% 55
Felsefe	5	5	0	0	5,00	% 100
Din Kült. ve Ahl. Bil.	30	22	7	1	20,25	% 68
Cevap Anahtarı	B	BADAADADDBBECACABCEEBADACDADCC				
Cevaplarınız		BADAADADDBdEdEcaAdEdBb ACDADCC				

S	D	Y	B%
10	10	0	100
Tarih-1	5	5	100
Türklerin Anadolu da devletleşme sürecini etkileyen faktörleri açıklar.	3	3	100
Anadolu ya yapılan Türk göçlerinin sosyokültürel etkilerini analiz eder.	2	2	100
Anadolu daki ilk Türk siyasi teşekküllerinin birbirleriyle ve çevre devletlerle olan ilişkilerini uzlaşma ve çarpışma bağla	10	4	60
Coğrafya-1	3	1	33
Dünya nın tektonik oluşumunu açıklar.	2	1	50
Jeolojik zamanların özelliklerini tektonik olaylarla ilişkilendirerek açıklar.	5	2	40
İç kuvvetleri; yer şekillerinin oluşum sürecine etkileri açısından açıklar.	5	3	60
Felsefe	2	1	50
Felsefi düşüncenin özelliklerini açıklar.	1	0	100
Felsefenin insan ve toplum hayatı üzerindeki rolünü örneklerle açıklar.	2	2	100
Felsefenin anlamını açıklar.	5	5	100
Din Kült. ve Ahl. Bil.	1	1	100
İsim ve sıfatlarının yansımalarıyla Allah'ı tanıır.	2	2	100
İnsanın özelliklerini ayetlerle açıklar.	1	1	100
Allah inancının insan hayatındaki yeri ve önemini yorumlar.	1	1	100
Allah ın varlığı ve birliği konusunda akli ve nakli delilleri analiz eder.	1	1	100

Soru	Doğru	Yanlış	Boş	Net	Başarı	
10	2	3	5	1,25	% 13	
Fizik	10	4	2	4	3,50	% 35
Kimya	10	3	7	0	1,25	% 13
Biyoloji	30	9	12	9	6,00	% 20
Cevap Anahtarı	B	EECBEBADACEBDCDDDECCDDCCDAEEBE				
Cevaplarınız		b B ae Ca e D E CCaDCCacaaaa				

S	D	Y	B%
10	2	3	20
Fizik	3	2	67
Katı bir iletkenin direncinin bağlı olduğu değişkenleri analiz eder.	6	0	20
Elektrik Akımı, direnç ve potansiyel farkı arasındaki ilişkiyi analiz eder	1	0	0
Elektrik akımı, direnç ve potansiyel farkı kavramlarını açıklar.	10	4	40
Kimya	10	4	40
Kimyanın temel kanunlarını açıklar.	10	3	30
Biyoloji	10	3	30
Mitozu açıklar.	10	3	30

BATMAN / GERCÜŞ  
Gerçüş Anadolu Lisesi

10F - 577  
UĞUR ŞAHİN

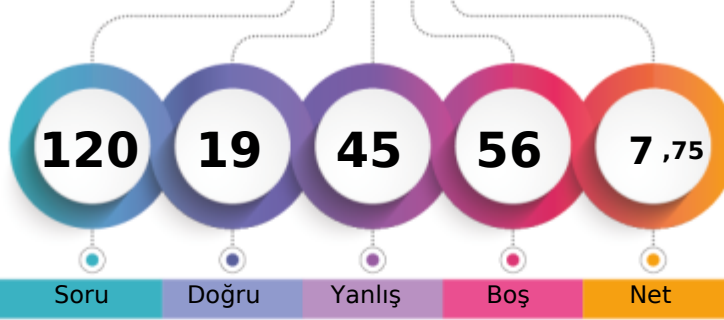

1. Öğrenci

Sizin yeriniz  
(45515.)

Sonuncu Öğrenci

Soru Doğru Yanlış Boş Net

Şube Kurum İlçe İl Genel

Öğrenci Sıra No 27 122 122 131 45515 % 89,52

Sınava Katılan Öğrenci Sayısı 28 139 139 154 50844

	Soru	Doğru	Yanlış	Boş	Net	Başarı
<b>TYT Türkçe</b>	<b>30</b>	<b>7</b>	<b>18</b>	<b>5</b>	<b>2,50</b>	<b>% 8</b>
Cevap Anahtarı	A CBEEADBCDBDACBECEEBCEBEBEDABD					
Cevaplarınız	ad cDB aaBecedEaE aCb dBdabae					

	S	D	Y	B%
<b>Türkçe</b>	<b>30</b>	<b>7</b>	<b>18</b>	<b>23</b>
HİKÂYE	1	0	0	0
Türk Edebiyatının Dönemleri	4	1	2	25
Türk edebiyatını dönemlere ayırır.	2	0	2	0
Yazının gelişimini ve Türklerin kullandığı alfabeleri bilir.	7	3	2	43
Söz Öbeklerinde Anlam	1	0	1	0
ANLATIM BİÇİMLERİ VE DÜŞÜNCEYİ GELİŞTİRME YOLLARI	2	0	2	0
Türkçenin Tarihi Gelişimi	2	1	0	50
Hikâyeyi tanımlar ve hikâyenin unsurlarını belirler.	1	0	1	0
Dede Korkut Hikâyeleri	1	1	0	100
Edebiyatın Tarih ve Dinle İlişkisi	1	0	1	0
Hazirlikli konuşmanın aşamalarını bilir.	1	1	0	100
FİLİMLİ (EYLEMSİ)	2	0	2	0
Noktalama İşaretleri	2	0	2	0
Yazım Kuralları	2	0	2	0

	Soru	Doğru	Yanlış	Boş	Net	Başarı
<b>TYT Matematik</b>	<b>30</b>	<b>1</b>	<b>6</b>	<b>23</b>	<b>-0,50</b>	<b>% 0</b>
Cevap Anahtarı	A ACEDBCDEDECCBCEBBADCEDCDCCEB					
Cevaplarınız	b bea eD d					

	S	D	Y	B%
<b>Matematik-1</b>	<b>30</b>	<b>1</b>	<b>6</b>	<b>3</b>
Olayların gerçekleşme sayısını toplama ve çarpma yöntemlerini kullanarak hesaplar.	2	0	1	0
n çeşit nesne ile oluşturulabilecek r li dizilişlerin (permütasyonların) kaç farklı şekilde yapılabileceğini hesaplar.	16	1	4	6
Sınırlı sayıda tekrarlayan nesnelerin dizilişlerini (permütasyonlarını) açıklayarak problemler çözer.	7	0	1	0
n elemanlı bir kümenin r tane elemanının kaç farklı şekilde seçilebileceğini hesaplar.	3	0	0	0
Binom açılımını yapar.	2	0	0	0

	Soru	Doğru	Yanlış	Boş	Net	Başarı
Tarih-1	10	4	5	1	2,75	% 28
Coğrafya-1	10	2	5	3	0,75	% 8
Felsefe	5	1	4	0	0,00	% 0
Din Kült. ve Ahl. Bil.	5	2	3	0	1,25	% 25
<b>TYT Sosyal</b>	<b>30</b>	<b>9</b>	<b>17</b>	<b>4</b>	<b>4,75</b>	<b>% 16</b>
Cevap Anahtarı	A BDBADAADADEBECEACABCACBADCCDAD					
Cevaplarınız	c eAedADbD Bdb CbeabeceDCCbdc					

	S	D	Y	B%
<b>Tarih-1</b>	<b>10</b>	<b>4</b>	<b>5</b>	<b>40</b>
Anadolu daki ilk Türk siyasi teşekküllerinin birbirleriyle ve çevre devletlerle olan ilişkilerini uzlaşma ve çatışma bağla	2	0	1	0
Türklerin Anadolu da devletleşme sürecini etkileyen faktörleri açıklar.	5	2	3	40
Anadolu ya yapılan Türk göçlerinin sosyokültürel etkilerini analiz eder.	3	2	1	67
<b>Coğrafya-1</b>	<b>10</b>	<b>2</b>	<b>5</b>	<b>20</b>
Dünya nın tektonik oluşumunu açıklar.	3	1	0	33
Jeolojik zamanların özelliklerini tektonik olaylarla ilişkilendirerek açıklar.	2	0	2	0
İç kuvvetleri; yer şekillerinin oluşum sürecine etkileri açısından açıklar.	5	1	3	20
<b>Felsefe</b>	<b>5</b>	<b>1</b>	<b>4</b>	<b>20</b>
Felsefenin anlamını açıklar.	2	0	2	0
Felsefi düşüncenin özelliklerini açıklar.	2	1	1	50
Felsefenin insan ve toplum hayatı üzerindeki rolünü örneklerle açıklar.	1	0	1	0
<b>Din Kült. ve Ahl. Bil.</b>	<b>5</b>	<b>2</b>	<b>3</b>	<b>40</b>
Allah inancının insan hayatındaki yeri ve önemini yorumlar.	1	1	0	100
Allah ın varlığı ve birliği konusunda akli ve nakli delilleri analiz eder.	1	1	0	100
İsim ve sıfatlarının yansımalarıyla Allah'ı tanıır.	1	0	1	0
İnsanın özelliklerini ayetlerle açıklar.	2	0	2	0

	Soru	Doğru	Yanlış	Boş	Net	Başarı
Fizik	10	0	0	10	0,00	% 0
Kimya	10	0	0	10	0,00	% 0
Biyoloji	10	2	4	4	1,00	% 10
<b>TYT Fen</b>	<b>30</b>	<b>2</b>	<b>4</b>	<b>24</b>	<b>1,00</b>	<b>% 3</b>
Cevap Anahtarı	A ACECEBEBADCCBBDCEBEBEDDCCDAEE					
Cevaplarınız	CbbeeEb					

	S	D	Y	B%
<b>Fizik</b>	<b>10</b>	<b>0</b>	<b>0</b>	<b>0</b>
Elektrik akımı, direnç ve potansiyel farkı kavramlarını açıklar.	1	0	0	0
Kati bir iletkenin direncinin bağlı olduğu değişkenleri analiz eder.	3	0	0	0
Elektrik Akımı, direnç ve potansiyel farkı arasındaki ilişkiyi analiz eder	6	0	0	0
<b>Kimya</b>	<b>10</b>	<b>0</b>	<b>0</b>	<b>0</b>
Kimyanın temel kanunlarını açıklar.	10	0	0	0
<b>Biyoloji</b>	<b>10</b>	<b>2</b>	<b>4</b>	<b>20</b>
Mitozu açıklar.	10	2	4	20

BATMAN / GERCÜŞ  
Gerçüş Anadolu Lisesi

10F - 272  
ÜZLİFET KESKİN

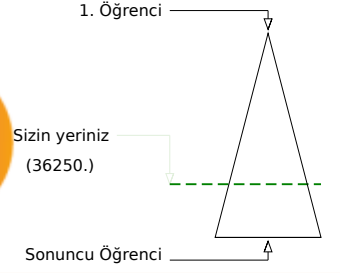
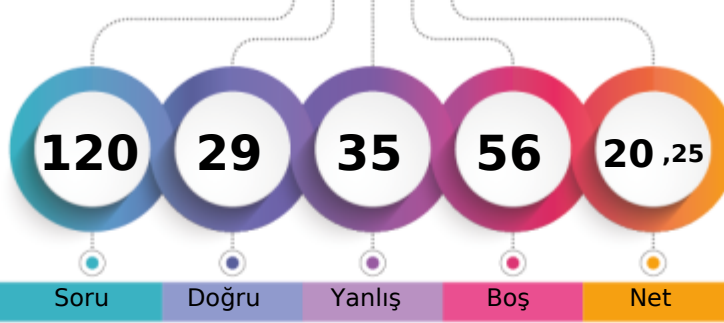

Soru Doğru Yanlış Boş Net

Şube Kurum İlçe İl Genel

Öğrenci Sıra No 20 67 67 74 36250 % 71,30

Sınava Katılan Öğrenci Sayısı 28 139 139 154 50844

	Soru	Doğru	Yanlış	Boş	Net	Başarı
<b>TYT Türkçe</b>	<b>30</b>	<b>8</b>	<b>14</b>	<b>8</b>	<b>4,50</b>	<b>% 15</b>
Cevap Anahtarı	A CBEEADBCCBDBACBECEEBCEBCEBEDABD					
Cevaplarınız	BbE be Dcece Eb CbaEBDbec					

	S	D	Y	B%
<b>Türkçe</b>	<b>30</b>	<b>8</b>	<b>14</b>	<b>27</b>
HİKÂYE	1	0	0	0
Türk Edebiyatının Dönemleri	4	1	1	25
Türk edebiyatını dönemlere ayırır.	2	0	1	0
Yazının gelişimini ve Türklerin kullandığı alfabeleri bilir.	7	1	4	14
Söz Öbeklerinde Anlam	1	1	0	100
ANLATIM BİÇİMLERİ VE DÜŞÜNCEYİ GELİŞTİRME YOLLARI	2	0	2	0
Türkçenin Tarihi Gelişimi	1	0	1	0
Hikâyeyi tanımlar ve hikâyenin unsurlarını belirler.	2	0	1	50
Dede Korkut Hikâyeleri	1	0	0	0
Edebiyatın Tarih ve Dinle İlişkisi	1	1	0	100
Hazirlikli konuşmanın aşamalarını bilir.	1	1	0	100
FİLİMLİ (EYLEMSİ)	1	1	0	100
Noktalama İşaretleri	2	0	2	0
Yazım Kuralları	2	1	1	50

	Soru	Doğru	Yanlış	Boş	Net	Başarı
<b>TYT Matematik</b>	<b>30</b>	<b>4</b>	<b>8</b>	<b>18</b>	<b>2,00</b>	<b>% 7</b>
Cevap Anahtarı	A ACEDBCDEDECCBCEBBADCEDCDCDCDB					
Cevaplarınız	b beB e C d D b eC b					

	S	D	Y	B%
<b>Matematik-1</b>	<b>30</b>	<b>4</b>	<b>8</b>	<b>13</b>
Olayların gerçekleşme sayısını toplama ve çarpma yöntemlerini kullanarak hesaplar.	2	0	1	0
n çeşit nesne ile oluşturulabilecek r li dizilişlerin (permütasyonların) kaç farklı şekilde yapılabileceğini hesaplar.	16	2	6	13
Sınırlı sayıda tekrarlayan nesnelerin dizilişlerini (permütasyonlarını) açıklayarak problemler çözer.	7	1	1	14
n elemanlı bir kümenin r tane elemanının kaç farklı şekilde seçilebileceğini hesaplar.	3	1	0	33
Binom açılımını yapar.	2	0	0	0

	Soru	Doğru	Yanlış	Boş	Net	Başarı
Tarih-1	10	3	5	2	1,75	% 18
Coğrafya-1	10	3	4	3	2,00	% 20
Felsefe	5	2	1	2	1,75	% 35
Din Kült. ve Ahl. Bil.	5	5	0	0	5,00	% 100
<b>TYT Sosyal</b>	<b>30</b>	<b>13</b>	<b>10</b>	<b>7</b>	<b>10,50</b>	<b>% 35</b>
Cevap Anahtarı	A BDBADAADADEEBECACABCACBADCCDAD					
Cevaplarınız	c BAb eDcc dc d CABaA B aCCDAD					

	S	D	Y	B%
<b>Tarih-1</b>	<b>10</b>	<b>3</b>	<b>5</b>	<b>30</b>
Anadolu daki ilk Türk siyasi teşekküllerinin birbirleriyle ve çevre devletlerle olan ilişkilerini uzlaşma ve çatışma bağla	2	0	1	0
Türklerin Anadolu da devletleşme sürecini etkileyen faktörleri açıklar.	5	3	1	60
Anadolu ya yapılan Türk göçlerinin sosyokültürel etkilerini analiz eder.	3	0	3	0
<b>Coğrafya-1</b>	<b>10</b>	<b>3</b>	<b>4</b>	<b>30</b>
Dünya nın tektonik oluşumunu açıklar.	3	0	2	0
Jeolojik zamanların özelliklerini tektonik olaylarla ilişkilendirerek açıklar.	2	0	1	0
İç kuvvetleri; yer şekillerinin oluşum sürecine etkileri açısından açıklar.	5	3	1	60
<b>Felsefe</b>	<b>5</b>	<b>2</b>	<b>1</b>	<b>40</b>
Felsefenin anlamını açıklar.	2	1	0	50
Felsefi düşüncenin özelliklerini açıklar.	2	1	1	50
Felsefenin insan ve toplum hayatı üzerindeki rolünü örneklerle açıklar.	1	0	0	0
<b>Din Kült. ve Ahl. Bil.</b>	<b>5</b>	<b>5</b>	<b>0</b>	<b>100</b>
Allah inancının insan hayatındaki yeri ve önemini yorumlar.	1	1	0	100
Allah ın varlığı ve birliği konusunda akli ve nakli delilleri analiz eder.	1	1	0	100
İsim ve sıfatlarının yansımalarıyla Allah'ı tanıır.	1	1	0	100
İnsanın özelliklerini ayetlerle açıklar.	2	2	0	100

	Soru	Doğru	Yanlış	Boş	Net	Başarı
Fizik	10	0	0	10	0,00	% 0
Kimya	10	0	0	10	0,00	% 0
Biyoloji	10	4	3	3	3,25	% 33
<b>TYT Fen</b>	<b>30</b>	<b>4</b>	<b>3</b>	<b>23</b>	<b>3,25</b>	<b>% 11</b>
Cevap Anahtarı	A ACEECBEBADCCBBDCEEBEDDCCDAEE					
Cevaplarınız	a DCCbAa					

	S	D	Y	B%
<b>Fizik</b>	<b>10</b>	<b>0</b>	<b>0</b>	<b>0</b>
Elektrik akımı, direnç ve potansiyel farkı kavramlarını açıklar.	1	0	0	0
Kati bir iletkenin direncinin bağlı olduğu değişkenleri analiz eder.	3	0	0	0
Elektrik Akımı, direnç ve potansiyel farkı arasındaki ilişkileri analiz eder	6	0	0	0
<b>Kimya</b>	<b>10</b>	<b>0</b>	<b>0</b>	<b>0</b>
Kimyanın temel kanunlarını açıklar.	10	0	0	0
<b>Biyoloji</b>	<b>10</b>	<b>4</b>	<b>3</b>	<b>40</b>
Mitozu açıklar.	10	4	3	40

BATMAN / GERCÜŞ  
Gerçüş Anadolu Lisesi

10F - 621  
ZEYNEP ŞEN

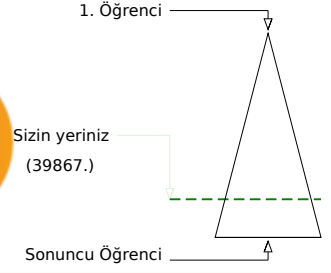
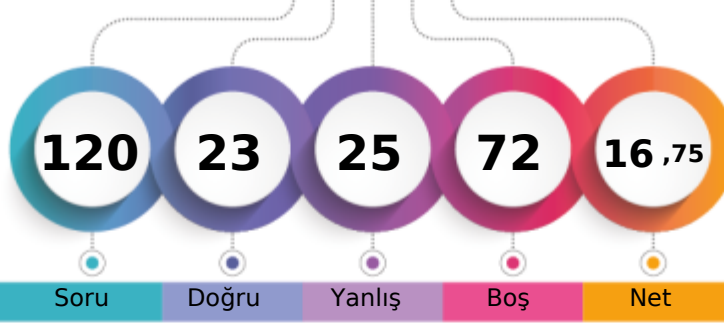

Soru Doğru Yanlış Boş Net

Şube	Kurum	İlçe	İl	Genel
Öğrenci Sıra No	23	85	85	92
Sınava Katılan Öğrenci Sayısı	28	139	139	154
				39867 % 78,41
				50844

Soru	Doğru	Yanlış	Boş	Net	Başarı	
<b>TYT Türkçe</b>	<b>30</b>	<b>8</b>	<b>8</b>	<b>14</b>	<b>6,00</b>	<b>% 20</b>
Cevap Anahtarı	B	EEADBCCDBDACBECEEBACACEBEDABDCB				
Cevaplarınız		cAeBC D Dcdc	C C Bdc			

S	D	Y	B%	
<b>Türkçe</b>	<b>30</b>	<b>8</b>	<b>8</b>	<b>27</b>
Türk edebiyatını dönemlere ayırır.	2	0	0	0
Türk Edebiyatının Dönemleri	7	3	2	43
Yazının gelişimini ve Türklerin kullandığı alfabeleri bilir.	4	1	0	25
Söz Öbeklerinde Anlam	1	1	0	100
ANLATIM BİÇİMLERİ VE DÜŞÜNCEYİ GELİŞTİRME YOLLARI	2	1	1	50
Türkçenin Tarihi Gelişimi	1	0	1	0
Hikâyeyi tanımlar ve hikâyenin unsurlarını belirler.	2	0	1	0
Dede Korkut Hikâyeleri	2	0	0	0
Edebiyatın Tarih ve Dinle İlişkisi	1	1	0	100
Hazırlıklı konuşmanın aşamalarını bilir.	1	0	0	0
FİLİMSİ (EYLEMSİ)	1	1	0	100
Noktalama İşaretleri	2	0	2	0
Yazım Kuralları	2	0	1	0
HİKÂYE	1	0	0	0

Soru	Doğru	Yanlış	Boş	Net	Başarı	
<b>TYT Matematik</b>	<b>30</b>	<b>0</b>	<b>5</b>	<b>25</b>	<b>-1,25</b>	<b>% 0</b>
Cevap Anahtarı	B	EDEBCCDEDECCBCEBBADCEDCDCDCDBAC				
Cevaplarınız		b a eb	d			

S	D	Y	B%	
<b>Matematik-1</b>	<b>30</b>	<b>0</b>	<b>5</b>	<b>0</b>
n çeşit nesne ile oluşturulabilecek r li dizilişlerin (permütasyonların) kaç farklı şekilde yapılabileceğini hesaplar.	16	0	3	0
Sınırlı sayıda tekrarlayan nesnelerin dizilişlerini (permütasyonlarını) açıklayarak problemler çözer.	7	0	2	0
n elemanlı bir kümenin r tane elemanın kaç farklı şekilde seçilebileceğini hesaplar.	3	0	0	0
Binom açılımını yapar.	2	0	0	0
Olayların gerçekleşme sayısını toplama ve çarpma yöntemlerini kullanarak hesaplar.	2	0	0	0

Soru	Doğru	Yanlış	Boş	Net	Başarı	
<b>Tarih-1</b>	<b>10</b>	<b>7</b>	<b>2</b>	<b>1</b>	<b>6,50</b>	<b>% 65</b>
<b>Coğrafya-1</b>	<b>10</b>	<b>3</b>	<b>5</b>	<b>2</b>	<b>1,75</b>	<b>% 18</b>
<b>Felsefe</b>	<b>5</b>	<b>3</b>	<b>1</b>	<b>1</b>	<b>2,75</b>	<b>% 55</b>
<b>Din Kült. ve Ahl. Bil.</b>	<b>5</b>	<b>2</b>	<b>0</b>	<b>3</b>	<b>2,00</b>	<b>% 40</b>
<b>TYT Sosyal</b>	<b>30</b>	<b>15</b>	<b>8</b>	<b>7</b>	<b>13,00</b>	<b>% 43</b>
Cevap Anahtarı	B	BADAADADDBBECACABCEEBADACDADCC				
Cevaplarınız		BADA DAcBaaEbeCe	dEB DcC AD			

S	D	Y	B%	
<b>Tarih-1</b>	<b>10</b>	<b>7</b>	<b>2</b>	<b>70</b>
Türklerin Anadolu da devletleşme sürecini etkileyen faktörleri açıklar.	5	5	0	100
Anadolu ya yapılan Türk göçlerinin sosyokültürel etkilerini analiz eder.	3	1	1	33
Anadolu daki ilk Türk siyasi teşekküllerinin birbirleriyle ve çevre devletlerle olan ilişkilerini uzlaşma ve çarpışma bağla	2	1	1	50
<b>Coğrafya-1</b>	<b>10</b>	<b>3</b>	<b>5</b>	<b>30</b>
Dünya nın tektonik oluşumunu açıklar.	3	1	2	33
Jeolojik zamanların özelliklerini tektonik olaylarla ilişkilendirerek açıklar.	2	1	1	50
İç kuvvetleri; yer şekillerinin oluşum sürecine etkileri açısından açıklar.	5	1	2	20
<b>Felsefe</b>	<b>5</b>	<b>3</b>	<b>1</b>	<b>60</b>
Felsefi düşüncenin özelliklerini açıklar.	2	2	0	100
Felsefenin insan ve toplum hayatı üzerindeki rolünü örneklerle açıklar.	1	0	0	0
Felsefenin anlamını açıklar.	2	1	1	50
<b>Din Kült. ve Ahl. Bil.</b>	<b>5</b>	<b>2</b>	<b>0</b>	<b>40</b>
İsim ve sıfatlarının yansımalarıyla Allah'ı tanıır.	1	0	0	0
İnsanın özelliklerini ayetlerle açıklar.	2	2	0	100
Allah inancının insan hayatındaki yeri ve önemini yorumlar.	1	0	0	0
Allah ın varlığı ve birliği konusunda aklı ve nakli delilleri analiz eder.	1	0	0	0

Soru	Doğru	Yanlış	Boş	Net	Başarı	
<b>Fizik</b>	<b>10</b>	<b>0</b>	<b>3</b>	<b>7</b>	<b>-0,75</b>	<b>% 0</b>
<b>Kimya</b>	<b>10</b>	<b>0</b>	<b>1</b>	<b>9</b>	<b>-0,25</b>	<b>% 0</b>
<b>Biyoloji</b>	<b>10</b>	<b>0</b>	<b>0</b>	<b>10</b>	<b>0,00</b>	<b>% 0</b>
<b>TYT Fen</b>	<b>30</b>	<b>0</b>	<b>4</b>	<b>26</b>	<b>-1,00</b>	<b>% 0</b>
Cevap Anahtarı	B	EECBEBADACEBDCDDDECCDDCCDAEEBE				
Cevaplarınız		d c b c				

S	D	Y	B%	
<b>Fizik</b>	<b>10</b>	<b>0</b>	<b>3</b>	<b>0</b>
Kati bir iletkenin direncinin bağlı olduğu değişkenleri analiz eder.	3	0	2	0
Elektrik Akımı, direnç ve potansiyel farkı arasındaki ilişkiyi analiz eder	6	0	0	0
Elektrik akımı, direnç ve potansiyel farkı kavramlarını açıklar.	1	0	1	0
<b>Kimya</b>	<b>10</b>	<b>0</b>	<b>1</b>	<b>0</b>
Kimyanın temel kanunlarını açıklar.	10	0	1	0
<b>Biyoloji</b>	<b>10</b>	<b>0</b>	<b>0</b>	<b>0</b>
Mitozu açıklar.	10	0	0	0

BATMAN / GERCÜŞ  
Gerçüş Anadolu Lisesi

10F - 555  
ZİLAN TORLAK

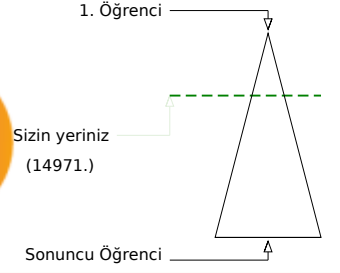
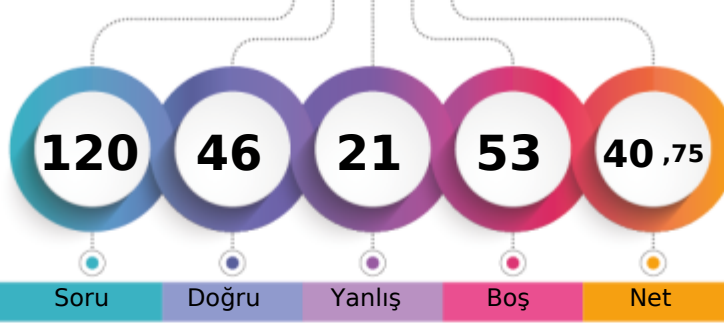

Şube	Kurum	İlçe	İl	Genel
Öğrenci Sıra No	2	5	5	14971 % 29,44
Sınava Katılan Öğrenci Sayısı	28	139	139	50844

Soru	Doğru	Yanlış	Boş	Net	Başarı
30	18	4	8	17,00	% 57
Cevap Anahtarı	B	EEADBCCCDBDACBECEEEBCACEBEDABDCB			
Cevaplarınız		EE cBC DBe Ca CEE C CEBeCAB C			

S	D	Y	B%
30	18	4	60
Türk edebiyatını dönemlere ayırır.	2	2	0 100
Türk Edebiyatının Dönemleri	7	4	1 57
Yazının gelişimini ve Türklerin kullandığı alfabeleri bilir.	4	2	0 50
Söz Öbeklerinde Anlam	1	1	0 100
ANLATIM BİÇİMLERİ VE DÜŞÜNCEYİ GELİŞTİRME YOLLARI	2	0	1 0
Türkçenin Tarihi Gelişimi	1	1	0 100
Hikâyeyi tanımlar ve hikâyenin unsurlarını belirler.	2	2	0 100
Dede Korkut Hikâyeleri	1	0	0 0
Edebiyatın Tarih ve Dinle İlişkisi	1	1	0 100
Hazırlıklı konuşmanın aşamalarını bilir.	1	1	0 100
FİLİMSİ (EYLEMSİ)	1	1	0 100
Noktalama İşaretleri	2	2	0 100
Yazım Kuralları	2	0	1 0
HİKÂYE	1	1	0 100

Soru	Doğru	Yanlış	Boş	Net	Başarı
30	10	9	11	7,75	% 26
Cevap Anahtarı	B	EDEBCDDEDECCBCEBBADCEDCDCCDBAC			
Cevaplarınız		b BCDD aC db AD bceCaD Ad			

S	D	Y	B%
30	10	9	33
Matematik-1	16	6	6 38
n çeşit nesne ile oluşturulabilecek r li dizilişlerin (permütasyonların) kaç farklı şekilde yapılabileceğini hesaplar.	7	1	2 14
Sınırlı sayıda tekrarlayan nesnelerin dizilişlerini (permütasyonlarını) açıklayarak problemler çözer.	3	2	0 67
n elemanlı bir kümenin r tane elemanının kaç farklı şekilde seçilebileceğini hesaplar.	2	0	0 0
Binom açılımını yapar.	2	1	1 50
Olayların gerçekleşme sayısını toplama ve çarpma yöntemlerini kullanarak hesaplar.			

Soru	Doğru	Yanlış	Boş	Net	Başarı	
10	1	0	9	1,00	% 10	
Tarih-1	10	0	1	9	-0,25	% 0
Coğrafya-1	5	1	1	3	0,75	% 15
Felsefe	5	2	0	3	2,00	% 40
Din Kült. ve Ahl. Bil.	30	4	2	24	3,50	% 12
TYT Sosyal	B	BADAADADDBBECACABCEEBADACDADCC				
Cevap Anahtarı		B e AeDA				
Cevaplarınız						

S	D	Y	B%
10	1	0	10
Tarih-1	5	0	0
Türklerin Anadolu da devletleşme sürecini etkileyen faktörleri açıklar.	3	0	0
Anadolu ya yapılan Türk göçlerinin sosyokültürel etkilerini analiz eder.	2	1	0 50
Anadolu daki ilk Türk siyasi teşekküllerinin birbirleriyle ve çevre devletlerle olan ilişkilerini uzlaşma ve çatışma bağla	10	0	1 0
Coğrafya-1	3	0	0
Dünya nın tektonik oluşumunu açıklar.	2	0	0
Jeolojik zamanların özelliklerini tektonik olaylarla ilişkilendirerek açıklar.	5	0	1 0
İç kuvvetleri; yer şekillerinin oluşum sürecine etkileri açısından açıklar.	5	1	1 20
Felsefe	2	0	0
Felsefi düşüncenin özelliklerini açıklar.	1	0	0
Felsefenin insan ve toplum hayatı üzerindeki rolünü örneklerle açıklar.	2	1	1 50
Felsefenin anlamını açıklar.	5	2	0 40
Din Kült. ve Ahl. Bil.	1	1	0 100
İsim ve sıfatlarının yansımalarıyla Allah'ı tanıır.	2	1	0 50
İnsanın özelliklerini ayetlerle açıklar.	1	0	0
Allah inancının insan hayatındaki yeri ve önemini yorumlar.	1	0	0
Allah ın varlığı ve birliği konusunda aklı ve nakli delilleri analiz eder.	1	0	0

Soru	Doğru	Yanlış	Boş	Net	Başarı	
10	5	4	1	4,00	% 40	
Fizik	10	3	0	7	3,00	% 30
Kimya	10	6	2	2	5,50	% 55
Biyoloji	30	14	6	10	12,50	% 42
TYT Fen	B	EECEBEBADACEBDCDDEECCDDCCDAEEBE				
Cevap Anahtarı		aEC EadCaC D E C DC bAaEBE				
Cevaplarınız						

S	D	Y	B%
10	5	4	50
Fizik	3	1	1 33
Kati bir iletkenin direncinin bağlı olduğu değişkenleri analiz eder.	6	3	3 50
Elektrik Akımı, direnç ve potansiyel farkı arasındaki ilişkiyi analiz eder	1	1	0 100
Elektrik akımı, direnç ve potansiyel farkı kavramlarını açıklar.	10	3	0 30
Kimya	10	3	0 30
Kimyanın temel kanunlarını açıklar.	10	6	2 60
Biyoloji	10	6	2 60
Mitozu açıklar.	10	6	2 60

BATMAN / GERCÜŞ  
Gerçüş Anadolu Lisesi

10N - 0  
AHMED ÖZBAKİ

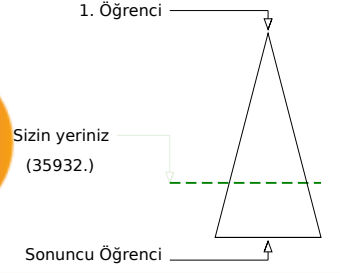
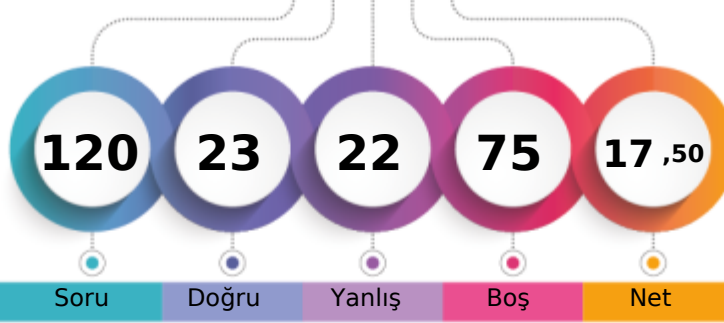

Soru Doğru Yanlış Boş Net

Şube	Kurum	İlçe	İl	Genel
Öğrenci Sıra No	1	64	64	35932
Sınava Katılan Öğrenci Sayısı	1	139	139	50844
				% 70,67

Soru	Doğru	Yanlış	Boş	Net	Başarı
30	12	10	8	9,50	% 32
Cevap Anahtarı	B	EEADBCCDBDACBECEEBACBEBDABDCB			
Cevaplarınız		c cBC DBDcdBECcE CcCbBcb	a		

S	D	Y	B%
30	12	10	40
Türkçe			
Türk edebiyatını dönemlere ayırır.	2	1	0
Türk Edebiyatının Dönemleri	7	3	2
Yazının gelişimini ve Türklerin kullandığı alfabeleri bilir.	4	2	0
Söz Öbeklerinde Anlam	1	1	0
ANLATIM BİÇİMLERİ VE DÜŞÜNCEYİ GELİŞTİRME YOLLARI	2	1	1
Türkçenin Tarihi Gelişimi	1	1	0
Hikâyeyi tanımlar ve hikâyenin unsurlarını belirler.	2	1	1
Dede Korkut Hikâyeleri	2	1	1
Edebiyatın Tarih ve Dinle İlişkisi	1	0	0
Hazırlıklı konuşmanın aşamalarını bilir.	1	1	0
FİLİMSİ (EYLEMSİ)	1	1	0
Noktalama İşaretleri	1	0	1
Yazım Kuralları	2	0	2
HİKÂYE	2	0	2
	1	0	0

Soru	Doğru	Yanlış	Boş	Net	Başarı
30	2	5	23	0,75	% 3
Cevap Anahtarı	B	EDEBCDDEDECCBCEBBADCEDCDCCDBAC			
Cevaplarınız		bb e	D a e A		

S	D	Y	B%
30	2	5	7
Matematik-1			
n çeşit nesne ile oluşturulabilecek r li dizilişlerin (permütasyonların) kaç farklı şekilde yapılabileceğini hesaplar.	16	0	5
Sınırlı sayıda tekrarlayan nesnelerin dizilişlerini (permütasyonlarını) açıklayarak problemler çözer.	7	0	0
n elemanlı bir kümenin r tane elemanının kaç farklı şekilde seçilebileceğini hesaplar.	3	1	0
Binom açılımını yapar.	2	0	0
Olayların gerçekleşme sayısını toplama ve çarpma yöntemlerini kullanarak hesaplar.	2	1	0

Soru	Doğru	Yanlış	Boş	Net	Başarı
10	5	1	4	4,75	% 48
Tarih-1					
Coğrafya-1	10	2	4	1,00	% 10
Felsefe	5	0	0	0,00	% 0
Din Kült. ve Ahl. Bil.	5	0	0	0,00	% 0
TYT Sosyal	30	7	5	5,75	% 19
Cevap Anahtarı	B	BADAADADDBEACABCEEBADACDADCC			
Cevaplarınız		BAC A	BD Ed dcB c		

S	D	Y	B%
10	5	1	50
Tarih-1			
Türklerin Anadolu da devletleşme sürecini etkileyen faktörleri açıklar.	5	3	1
Anadolu ya yapılan Türk göçlerinin sosyokültürel etkilerini analiz eder.	3	0	0
Anadolu daki ilk Türk siyasi teşekküllerinin birbirleriyle ve çevre devletlerle olan ilişkilerini uzlaşma ve çatışma bağla	2	2	0
Coğrafya-1	10	2	4
Dünya nın tektonik oluşumunu açıklar.	3	0	1
Jeolojik zamanların özelliklerini tektonik olaylarla ilişkilendirerek açıklar.	2	1	1
İç kuvvetleri; yer şekillerinin oluşum sürecine etkileri açısından açıklar.	5	1	2
Felsefe	5	0	0
Felsefi düşüncenin özelliklerini açıklar.	2	0	0
Felsefenin insan ve toplum hayatı üzerindeki rolünü örneklerle açıklar.	1	0	0
Felsefenin anlamını açıklar.	2	0	0
Din Kült. ve Ahl. Bil.	5	0	0
İsim ve sıfatlarının yansımalarıyla Allah'ı tanıır.	1	0	0
İnsanın özelliklerini ayetlerle açıklar.	2	0	0
Allah inancının insan hayatındaki yeri ve önemi yorumlar.	1	0	0
Allah ın varlığı ve birliği konusunda akli ve nakli delilleri analiz eder.	1	0	0

Soru	Doğru	Yanlış	Boş	Net	Başarı
10	1	1	8	0,75	% 8
Fizik					
Kimya	10	0	0	0,00	% 0
Biyoloji	10	1	1	8	0,75
TYT Fen	30	2	2	26	1,50
Cevap Anahtarı	B	EECBEBADACEBDCDDEECCDDCCDAEEBE			
Cevaplarınız		b c	Cb		

S	D	Y	B%
10	1	1	10
Fizik			
Kati bir iletkenin direncinin bağlı olduğu değişkenleri analiz eder.	3	1	0
Elektrik Akımı, direnç ve potansiyel farkı arasındaki ilişkiyi analiz eder	6	0	1
Elektrik akımı, direnç ve potansiyel farkı kavramlarını açıklar.	1	0	0
Kimya	10	0	0
Kimyanın temel kanunlarını açıklar.	10	0	0
Biyoloji	10	1	1
Mitozu açıklar.	10	1	1