

OKUL TYT NET LİSTESİ (TYT sıralı)

															KATILIMLAR																								
															OKUL	İLÇE	İL	GENEL																					
İL		İLÇE		OKUL						SINAV ADI						OKUL	İLÇE	İL	GENEL																				
MARDİN		MİDYAT		GERCÜŞ AND LİSESİ						PALME 11. SINIF 2. DENEME						95	263	263	568																				
Sıra	Ö.No	İsim	Sınıf	Türkçe			Sosyal						Matematik			Fen						Toplam			TYT														
				Türkçe			Tarih-1		Coğrafya-1		Felsefe		Din Kült. ve Ahl.		Felsefe (Seçmeli)			Matematik-1			Fizik			Kimya			Biyoloji			Toplam			Puan	Genel					
				D	Y	N	D	Y	N	D	Y	N	D	Y	N	D	Y	N	D	Y	N	D	Y	N	D	Y	N	D	Y	N	Puan	Genel							
Genel Ortalama				15,89	16,98	11,64	1,34	2,31	0,76	2,14	1,64	1,73	1,11	2,01	0,60	2,01	1,98	1,51	0,61	1,18	0,32	4,05	9,77	1,61	1,23	3,31	0,40	0,91	2,35	0,32	1,52	2,72	0,84	30,81	44,25	19,73	166,100		
Okul Ortalaması				16,33	16,43	12,22	1,30	2,23	0,74	2,17	2,00	1,67	1,28	2,24	0,72	2,56	1,78	2,11	0,90	1,70	0,48	2,50	8,19	0,45	0,92	2,59	0,27	0,30	1,44	-0,07	0,77	2,38	0,18	29,03	40,98	18,77	161,420		
1	495	NESLİHAN KESKİN	11A	21	3	20,25	2	1	1,75	1	1	0,75	2	0	2,00	2	0	2,00	2	0	2,00	4	2	3,50	2	1	1,75			2	2	1,50	38	10	35,50	213,993	66		
2	319	NARİN ADSIZ	11E	25	15	21,25	4	1	3,75	4	1	3,75	1	3	0,25	4	1	3,75	3	2	2,50												41	23	35,25	212,090	74		
3	478	HAVA ŞİM* K	11A	18	16	14,00	2	3	1,25	4	1	3,75	3	2	2,50	4	1	3,75	1	3	0,25	4	2	3,50	3	0	3,00	1	2	0,50	3	3	2,25	43	33	34,75	211,198	77	
4	503	ROZERİN GÜMÜŞ	11B	24	14	20,50	3	2	2,50	4	1	3,75	3	2	2,50	4	1	3,75	2	2	1,50												40	22	34,50	209,720	82		
5	194	YUNUS KAYA	11A	22	9	19,75	2	2	1,50	3	2	2,50	3	1	2,75	4	1	3,75	2	0	2,00	4	14	0,50	2	3	1,25	0	3	-0,75	0	3	-0,75	42	38	32,50	203,688	101	
6	453	CENGİZ KOÇHAN	11C	22	18	17,50	2	3	1,25	5	0	5,00	3	2	2,50	2	3	1,25	2	3	1,25	4	7	2,25									40	36	31,00	199,895	107		
7	186	SEHER ÇAKIR	11E	21	17	16,75	4	1	3,75	4	1	3,75	1	3	0,25	4	1	3,75	3	2	2,50												37	25	30,75	197,870	111		
8	481	HELİN OKÇU	11D	21	11	18,25	2	2	1,50	3	1	2,75	3	0	3,00	2	2	1,50	1	2	0,50	2	1	1,75									34	19	29,25	193,960	131		
9	507	SERANUR ÖNAL	11A	25	12	22,00																3	6	1,50	4	3	3,25	1	1	0,75	3	3	2,25	36	25	29,75	193,488	134	
10	55	EMİNE	11A	21	2	20,50	2	1	1,75													5	2	4,50	1	3	0,25			2	1	1,75	31	9	28,75	193,223	135		
11	470	ESRA KAVAK	11C	24	10	21,50	1	1	0,75	3	2	2,50	2	3	1,25	3	0	3,00	1	2	0,50	0	1	-0,25									34	19	29,25	192,678	139		
12	350	MUSTAFA KESKİN	11B	19	8	17,00	4	1	3,75	5	0	5,00	1	1	0,75	2	2	1,50	0	2	-0,50	1	1	0,75	1	2	0,50						33	17	28,75	191,718	145		
13	515	ZIRAV EKİNCİ	11B	23	15	19,25	1	3	0,25	2	3	1,25	3	2	2,50	3	2	2,50															35	27	28,25	189,440	151		
14	469	ELİF NARİN DEMİR	11C	21	10	18,50	1	1	0,75	2	2	1,50	3	0	3,00	2	1	1,75															33	23	27,25	188,368	158		
15	980	ABDULSAMET METE	11A	23	17	18,75	1	3	0,25	4	1	3,75	0	5	-1,25	4	1	3,75	3	1	2,75							1	5	-0,25			36	33	27,75	188,210	159		
16	492	YUSUF ASLAN	11C	21	10	18,50	0	2	-0,50	4	1	3,75	2	0	2,00	2	2	1,50	0	3	-0,75	3	2	2,50	1	4	0,00						33	24	27,00	187,145	164		
17	486	MAHMUT SOLMAZ	11A	19	16	15,00	1	4	0,00	2	3	1,25	2	2	1,50	4	1	3,75				4	4	3,00	2	4	1,00	0	3	-0,75	3	3	2,25	37	40	27,00	186,900	166	
18	474	FİRDEVS KIRAÇ	11A	20	14	16,50	0	1	-0,25	2	3	1,25	2	1	1,75	3	2	2,50	1	2	0,50	5	6	3,50	0	4	-1,00	1	1	0,75	1	4	0,00	35	38	25,50	183,060	177	
19	214	AHMET IŞIK	11B	20	11	17,25				4	1	3,75				4	1	3,75	1	0	1,00											0	2	-0,50	30	17	25,75	181,795	179
20	484		11A	18	11	15,25	1	1	0,75	2	2	1,50	3	1	2,75	2	1	1,75				5	3	4,25	0	4	-1,00	0	2	-0,50	1	5	-0,25	32	30	24,50	180,753	183	
21	205	HASAN BARLAK	11A	24	10	21,50	1	2	0,50	1	0	1,00	1	2	0,50	2	3	1,25				0	10	-2,50	2	2	1,50	1	0	1,00	2	2	1,50	34	31	26,25	180,668	184	
22	501	RİDVAN YAVUZ	11A	20	10	17,50				2	1	1,75	0	1	-0,25	4	1	3,75	2	0	2,00	1	3	0,25	1	2	0,50			0	1	-0,25	30	19	25,25	180,248	187		
23	479	HAVVA TUNÇ	11D	22	11	19,25	1	2	0,50	3	2	2,50	1	3	0,25	3	2	2,50	1	2	0,50	1	5	-0,25									32	27	25,25	179,950	190		
24	464	BİLAL BIÇAKÇI	11A	23	13	19,75	2	2	1,50	2	3	1,25	1	2	0,50	3	2	2,50	0	1	-0,25	2	15	-1,75	2	2	1,50	0	5	-1,25	2	3	1,25	37	48	25,00	177,863	195	
25	459	ALİ ŞAHİN	11B	16	9	13,75	0	3	-0,75	3	2	2,50	0	3	-0,75	4	1	3,75	4	1	3,75	3	6	1,50									30	25	23,75	176,390	200		
26	212	MERVE ASLAN	11C	14	9	11,75	2	1	1,75	5	0	5,00	1	1	0,75	2	2	1,50				3	1	2,75									27	14	23,50	176,388	201		
27	199	YUNUS OĞUZ	11C	18	17	13,75	2	2	1,50	3	2	2,50	2	2	1,50	4	1	3,75				1	1	0,75	0	1	-0,25			1	3	0,25	31	29	23,75	175,970	205		
28	498	REMZİYE SÖĞÜT	11C	20	8	18,00				3	1	2,75	1	4	0,00	3	0	3,00	1	1	0,75	0	2	-0,50									28	16	24,00	175,860	206		
29	489	MELİKE EREN	11D	21	15	17,25	2	2	1,50	2	3	1,25	1	4	0,00	3	1	2,75	1	2	0,50	2	6	0,50									32	33	23,75	175,655	210		

OKUL TYT NET LİSTESİ (TYT sıralı)

															KATILIMLAR																							
															OKUL	İLÇE	İL	GENEL																				
İL		İLÇE			OKUL										SINAV ADI						OKUL	İLÇE	İL	GENEL														
MARDİN		MİDYAT			GERCÜŞ AND LİSESİ										PALME 11. SINIF 2. DENEME						95	263	263	568														
Sıra	Ö.No	İsim	Sınıf	Türkçe			Sosyal						Matematik			Fen						Toplam			TYT													
				Türkçe			Tarih-1		Coğrafya-1		Felsefe		Din Kült. ve Ahl. Bilgisi		Felsefe (Seçmeli)			Matematik-1			Fizik			Kimya			Biyoloji			D	Y	N	Puan	Genel				
				D	Y	N	D	Y	N	D	Y	N	D	Y	N	D	Y	N	D	Y	N	D	Y	N	D	Y	N	D	Y	N								
Genel Ortalama				15,89	16,98	11,64	1,34	2,31	0,76	2,14	1,64	1,73	1,11	2,01	0,60	2,01	1,98	1,51	0,61	1,18	0,32	4,05	9,77	1,61	1,23	3,31	0,40	0,91	2,35	0,32	1,52	2,72	0,84	30,81	44,25	19,73	166,100	
Okul Ortalaması				16,33	16,43	12,22	1,30	2,23	0,74	2,17	2,00	1,67	1,28	2,24	0,72	2,56	1,78	2,11	0,90	1,70	0,48	2,50	8,19	0,45	0,92	2,59	0,27	0,30	1,44	-0,07	0,77	2,38	0,18	29,03	40,98	18,77	161,420	
30	505	SAMET GÜNAYDIN	11B	16	10	13,50	2	3	1,25	4	0	4,00	1	1	0,75	3	2	2,50	0	3	-0,75	2	1	1,75	1	2	0,50				29	22	23,50	175,600	211			
31	460		11B	18	13	14,75	3	1	2,75	3	2	2,50	2	2	1,50	3	2	2,50	1	2	0,50	0	1	-0,25	0	2	-0,50				30	25	23,75	175,500	212			
32	466	BÜŞRA ÖNER	11A	18	9	15,75	1	3	0,25	3	0	3,00	0	2	-0,50	3	0	3,00	1	1	0,75	2	0	2,00	1	4	0,00	0	1	-0,25	0	4	-1,00	29	24	23,00	174,513	214
33	472	FATMA U UÇ	11E	21	10	18,50	0	1	-0,25	2	1	1,75	0	2	-0,50	3	2	2,50	2	2	1,50				0	2	-0,50				28	20	23,00	173,045	224			
34	234	SEVGİ ASLAN	11B	22	18	17,50	3	2	2,50	2	3	1,25	0	2	-0,50	2	2	1,50							1	2	0,50				30	29	22,75	172,013	228			
35	454	EDANURİ KAYA	11E	20	11	17,25	0	1	-0,25	1	1	0,75	0	1	-0,25	3	1	2,75	2	1	1,75										26	16	22,00	169,758	236			
36	120	EVİN OKAY	11B	18	14	14,50	2	1	1,75	3	1	2,75	2	1	1,75	1	3	0,25							0	1	-0,25		1	0	1,00	27	21	21,75	168,883	240		
37	76	SUZAN ÖZÇELİK	11D	21	14	17,50	1	1	0,75	2	3	1,25	2	2	1,50	1	3	0,25	0	2	-0,50	1	1	0,75							28	26	21,50	168,560	243			
38	471	FATİH PÜGE	11A	20	20	15,00	0	1	-0,25	1	0	1,00	2	2	1,50	3	1	2,75	1	4	0,00	2	2	1,50	2	4	1,00		0	6	-1,50	31	40	21,00	167,640	247		
39	455	ELİF ŞİMŞEK	11A	22	17	17,75	1	3	0,25	4	1	3,75	2	0	2,00							1	11	-1,75	1	4	0,00	0	1	-0,25	1	5	-0,25	32	42	21,50	167,288	248
40	516	SELMA ASLAN	11B	19	14	15,50	0	2	-0,50	4	1	3,75	2	3	1,25	1	2	0,50	0	1	-0,25				0	3	-0,75	2	2	1,50			28	28	21,00	166,425	250	
41	191	NİSANUR YAVUZ	11A	17	15	13,25	0	4	-1,00	2	3	1,25	1	4	0,00	3	2	2,50	3	2	2,50	4	8	2,00	0	1	-0,25		1	4	0,00	31	43	20,25	165,530	252		
42	457	AHME ASLAN	11B	18	22	12,50	1	4	0,00	3	2	2,50	2	3	1,25	2	3	1,25	1	4	0,00	2	2	1,50	1	1	0,75	1	1	0,75	0	1	-0,25	31	43	20,25	164,868	255
43	222	BÜŞRA IŞIK	11C	15	8	13,00	2	1	1,75	3	1	2,75	2	1	1,75	2	3	1,25	0	2	-0,50	0	1	-0,25	1	1	0,75				25	18	20,50	164,805	256			
44	0	RİDVAN ŞAHİN	11B	16	14	12,50	2	2	1,50	4	1	3,75	1	1	0,75	3	2	2,50	2	2	1,50	0	9	-2,25				1	2	0,50	29	33	20,75	164,583	259			
45	513	ZEY E PKAPLAN	11B	17	14	13,50	1	4	0,00	2	2	1,50	2	3	1,25	4	1	3,75	1	3	0,25										27	27	20,25	164,328	260			
46	126	NARİN KESKİN	11C	20	13	16,75	1	3	0,25	2	3	1,25	2	3	1,25	2	1	1,75	0	5	-1,25	1	3	0,25							28	31	20,25	164,305	261			
47	475	GÜLBAHAR IŞIK	11C	16	10	13,50	2	2	1,50	1	2	0,50	1	1	0,75	4	0	4,00	1	0	1,00	0	4	-1,00							25	19	20,25	163,768	263			
48	320	YUSUF BATOM	11A	2	7	0,25																11	7	9,25	2	2	1,50	3	0	3,00	5	1	4,75	23	17	18,75	162,765	267
49	476	GÜLİSTAN KIZMAZ	11C	18	13	14,75	2	1	1,75	1	0	1,00	1	0	1,00	2	2	1,50				0	1	-0,25							24	17	19,75	162,520	268			
50	116	ŞEVVAL ŞİMŞEK	11A	20	17	15,75	1	2	0,50	3	1	2,75	1	3	0,25	1	3	0,25	1	4	0,00	3	9	0,75	2	4	1,00	0	4	-1,00	0	5	-1,25	32	52	19,00	160,973	272
51	480	HELEN YILDIZHAN	11C	17	16	13,00	0	3	-0,75	2	1	1,75	3	2	2,50	3	2	2,50	0	1	-0,25	1	3	0,25							26	28	19,00	160,480	276			
52	196	GÜLSÜM ORHAN	11B	18	11	15,25				1	4	0,00	1	2	0,50	3	0	3,00	2	1	1,75	0	2	-0,50			0	1	-0,25	0	4	-1,00	25	25	18,75	159,495	279	
53	488	KIRAÇ	11D	16	22	10,50	2	3	1,25	5	0	5,00	0	4	-1,00	3	2	2,50	0	3	-0,75	0	2	-0,50	2	2	1,50		1	3	0,25	29	41	18,75	158,893	280		
54	509	SÜKEYMAN METE	11D	17	23	11,25	2	3	1,25	1	4	0,00	2	3	1,25	3	2	2,50	1	4	0,00	4	10	1,50							30	49	17,75	157,255	284			
55	511	ŞİLAN BULCE	11D	20	16	16,00	0	2	-0,50	3	2	2,50	0	5	-1,25	2	1	1,75	0	3	-0,75	2	7	0,25							27	36	18,00	157,120	286			
56	508	HÜSEYİN TURGUT	11A	15	9	12,75				0	1	-0,25	1	1	0,75	2	3	1,25	1	0	1,00	2	5	0,75	1	2	0,50	0	1	-0,25	2	3	1,25	24	25	17,75	156,340	288
57	496	NERLİHAN TURĞUT	11A	15	10	12,50	2	1	1,75	0	1	-0,25	1	3	0,25	1	1	0,75				2	3	1,25	1	2	0,50	0	1	-0,25	2	4	1,00	24	26	17,50	155,900	290
58	473	FETULLAH SİNCAR	11C	13	20	8,00	2	3	1,25	3	2	2,50	3	2	2,50	3	2	2,50	0	1	-0,25	2	2	1,50	0	2	-0,50	0	2	-0,50			26	36	17,00	155,290	294	

OKUL TYT NET LİSTESİ (TYT sıralı)

															KATILIMLAR																							
															OKUL	İLÇE	İL	GENEL																				
İL		İLÇE		OKUL					SINAV ADI					OKUL	İLÇE	İL	GENEL																					
MARDİN		MİDYAT		GERCÜŞ AND LİSESİ					PALME 11. SINIF 2. DENEME					95	263	263	568																					
Sıra	Ö.No	İsim	Sınıf	Türkçe			Sosyal						Matematik			Fen						Toplam			TYT													
				Türkçe			Tarih-1		Coğrafya-1		Felsefe		Din Kült. ve Ahl.		Felsefe (Seçmeli)			Matematik-1			Fizik			Kimya			Biyoloji			Toplam			Puan	Genel				
				D	Y	N	D	Y	N	D	Y	N	D	Y	N	D	Y	N	D	Y	N	D	Y	N	D	Y	N	D	Y	N	D	Y	N	D	Y	N		
Genel Ortalama				15,89	16,98	11,64	1,34	2,31	0,76	2,14	1,64	1,73	1,11	2,01	0,60	2,01	1,98	1,51	0,61	1,18	0,32	4,05	9,77	1,61	1,23	3,31	0,40	0,91	2,35	0,32	1,52	2,72	0,84	30,81	44,25	19,73	166,100	
Okul Ortalaması				16,33	16,43	12,22	1,30	2,23	0,74	2,17	2,00	1,67	1,28	2,24	0,72	2,56	1,78	2,11	0,90	1,70	0,48	2,50	8,19	0,45	0,92	2,59	0,27	0,30	1,44	-0,07	0,77	2,38	0,18	29,03	40,98	18,77	161,420	
59	512	YAKUP ŞİMŞEK	11D	12	23	6,25	3	1	2,75	1	4	0,00	1	0	1,00	5	0	5,00	2	2	1,50	2	6	0,50	1	3	0,25				0	1	-0,25	27	40	17,00	154,538	297
60	206	HELİN KONAK	11B	11	14	7,50	2	2	1,50	3	1	2,75	2	3	1,25	2	1	1,75				2	3	1,25							1	2	0,50	23	26	16,50	153,150	304
61	467	BÜŞRA ŞİMŞEK	11A	13	9	10,75	1	2	0,50	1	2	0,50	1	1	0,75	4	1	3,75	1	1	0,75	2	7	0,25	1	3	0,25	0	1	-0,25	0	5	-1,25	24	32	16,00	151,313	312
62	188	YUSUF GÜNEŞ	11C	9	26	2,50	2	3	1,25	3	2	2,50	3	2	2,50	3	0	3,00	3	6	1,50													26	41	15,75	151,273	313
63	477	HASAN ŞAHİN	11D	14	19	9,25	1	0	1,00	2	2	1,50				3	1	2,75				2	2	1,50							0	1	-0,25	22	25	15,75	151,005	315
64	133	CELAL ÇİFTÇİ	11B	15	25	8,75	1	1	0,75	2	0	2,00	0	1	-0,25	4	1	3,75	1	1	0,75	1	4	0,00										24	33	15,75	150,120	319
65	0	BERAT ASLAN	11B	19	18	14,50	0	5	-1,25	2	3	1,25	3	2	2,50	2	3	1,25	1	4	0,00	1	12	-2,00	1	4	0,00	0	4	-1,00	1	3	0,25	30	58	15,50	148,120	325
66	226	HAMZA CENGİZ	11C	12	28	5,00	1	4	0,00	4	1	3,75	0	5	-1,25	4	1	3,75	1	4	0,00	9	31	1,25	1	6	-0,50	2	5	0,75	3	3	2,25	37	88	15,00	147,900	326
67	193	MUHAMMED TURAN	11D	16	24	10,00	0	5	-1,25	4	1	3,75	2	3	1,25	3	2	2,50				1	8	-1,00										26	43	15,25	147,893	327
68	465	BÜŞRA KAYA	11A	16	16	12,00	0	1	-0,25	1	0	1,00	1	0	1,00	1	4	0,00				2	6	0,50	0	1	-0,25	0	1	-0,25	2	3	1,25	23	32	15,00	147,620	329
69	161	YUSUF DENİZ	11E	17	23	11,25	0	5	-1,25	4	1	3,75	2	3	1,25	1	4	0,00	1	4	0,00							0	1	-0,25				25	41	14,75	146,855	332
70	493	NAİME SOYORAL	11C	11	13	7,75	3	1	2,75	1	3	0,25	2	2	1,50	2	0	2,00				1	3	0,25										20	22	14,50	146,298	335
71	197	ZERİFE KALKAN	11E	15	24	9,00	0	2	-0,50	1	1	0,75	0	1	-0,25	3	2	2,50	3	2	2,50													22	32	14,00	144,490	338
72	225	YUSRATURĞUT	11D	17	23	11,25	3	2	2,50	2	3	1,25	1	4	0,00	3	2	2,50	2	3	1,25	6	34	-2,50	2	5	0,75	0	7	-1,75	0	6	-1,50	36	89	13,75	142,875	344
73	356	ELİF KESKİN	11D	13	16	9,00	2	3	1,25	1	4	0,00	2	3	1,25	3	2	2,50	1	2	0,50	1	9	-1,25										23	39	13,25	141,383	345
74	383	AHMET * GÜR ORAK	11E	20	19	15,25	0	4	-1,00	1	4	0,00	0	5	-1,25	2	3	1,25	2	3	1,25	0	10	-2,50										25	48	13,00	139,568	353
75	485	KUMRU GÜNDÜZ	11D	13	23	7,25	2	3	1,25	1	4	0,00	2	3	1,25	3	2	2,50	1	4	0,00	2	9	-0,25										24	48	12,00	138,018	359
76	140	RAMAZAN TURĞUT	11C	10	17	5,75	2	0	2,00	2	1	1,75	2	2	1,50	2	2	1,50				1	3	0,25	0	3	-0,75	0	1	-0,25				19	29	11,75	137,850	360
77	130	EKREM BAŞARAN	11D	15	25	8,75	2	3	1,25	0	5	-1,25	1	4	0,00	3	2	2,50				3	10	0,50										24	49	11,75	137,560	361
78	198	FURKAN ŞİMŞEK	11D	12	28	5,00	3	2	2,50	2	3	1,25	0	5	-1,25	2	3	1,25	2	3	1,25	9	31	1,25										30	75	11,25	136,563	363
79	514	ZEYNEP TEKİN	11B	11	12	8,00				2	2	1,50	0	2	-0,50	2	1	1,75																15	17	10,75	134,108	368
80	223	ÖMER YILDIRIM	11D	9	19	4,25	2	1	1,75	1	3	0,25				4	1	3,75	1	1	0,75				0	1	-0,25				0	1	-0,25	17	27	10,25	132,830	374
81	217	EVİN İLGEN	11A	9	10	6,50	2	1	1,75	1	0	1,00	1	2	0,50	1	2	0,50	1	0	1,00	1	12	-2,00	2	4	1,00	1	4	0,00	1	5	-0,25	20	40	10,00	130,445	378
82	483	İSA ÖZDEMİR	11D	11	23	5,25	3	2	2,50	2	2	1,50				4	0	4,00				0	8	-2,00	0	4	-1,00				0	2	-0,50	20	41	9,75	130,335	379
83	182	ZEKERİYA ERTEKİN	11A	10	12	7,00	0	5	-1,25	2	3	1,25	1	4	0,00	3	2	2,50	0	1	-0,25	5	20	0,00	1	6	-0,50	2	5	0,75	1	5	-0,25	25	63	9,25	129,343	384
84	221	NURHAN DAŞ	11D	9	18	4,50	0	4	-1,00	1	4	0,00	1	1	0,75	3	1	2,75	1	0	1,00	2	7	0,25										17	35	8,25	126,398	396
85	468	CEMİL AVCI	11B	9	30	1,50	2	3	1,25	0	4	-1,00	4	1	3,75	0	5	-1,25	2	3	1,25	11	27	4,25	0	7	-1,75	0	7	-1,75	1	5	-0,25	29	92	6,00	122,615	408
86	204	HASAN GÜNDÜZ	11B	12	23	6,25	2	3	1,25	2	3	1,25	1	4	0,00	1	4	0,00	1	4	0,00	2	18	-2,50	0	3	-0,75	1	1	0,75				22	63	6,25	118,350	421
87	187	DELAL KARDAŞ	11B	5	14	1,50	1	3	0,25	1	2	0,50	0	5	-1,25	2	2	1,50	2	2	1,50	1	3	0,25	1	3	0,25							13	34	4,50	114,440	433

OKUL TYT NET LİSTESİ (TYT sıralı)

															KATILIMLAR																											
															OKUL	İLÇE	İL	GENEL																								
İL		İLÇE		OKUL					SINAV ADI					OKUL	İLÇE	İL	GENEL																									
MARDİN		MİDYAT		GERCÜŞ AND LİSESİ					PALME 11. SINIF 2. DENEME					95	263	263	568																									
Sıra	Ö.No	İsim	Sınıf	Türkçe			Sosyal						Matematik			Fen						Toplam		TYT																		
				Türkçe			Tarih-1		Coğrafya-1		Felsefe		Din Kül. ve Ahl.		Felsefe (Seçmeli)			Matematik-1			Fizik			Kimya			Biyoloji			Puan Genel												
				D	Y	N	D	Y	N	D	Y	N	D	Y	N	D	Y	N	D	Y	N	D	Y	N	D	Y	N	D	Y	N	D	Y	N	Puan	Genel							
Genel Ortalama				15,89	16,98	11,64	1,34	2,31	0,76	2,14	1,64	1,73	1,11	2,01	0,60	2,01	1,98	1,51	0,61	1,18	0,32	4,05	9,77	1,61	1,23	3,31	0,40	0,91	2,35	0,32	1,52	2,72	0,84	30,81	44,25	19,73	166,100					
Okul Ortalaması				16,33	16,43	12,22	1,30	2,23	0,74	2,17	2,00	1,67	1,28	2,24	0,72	2,56	1,78	2,11	0,90	1,70	0,48	2,50	8,19	0,45	0,92	2,59	0,27	0,30	1,44	-0,07	0,77	2,38	0,18	29,03	40,98	18,77	161,420					
88	461	BEDİA ORAK	11C	10	23	4,25	1	1	0,75	0	5	-1,25	1	2	0,50	3	2	2,50	0	2	-0,50	2	15	-1,75	2	2	1,50	0	3	-0,75	0	4	-1,00	19	59	4,25	112,520	441				
89	184	MULAYİM YILMAZ	11C	9	31	1,25	1	4	0,00	2	3	1,25	1	4	0,00	3	2	2,50	1	4	0,00	2	9	-0,25	0	2	-0,50				0	2	-0,50	19	61	3,75	112,115	442				
90	208	ENES BAĞCI	11E	18	22	12,50	0	5	-1,25	0	5	-1,25	1	4	0,00	1	4	0,00	1	3	0,25	5	35	-3,75	0	7	-1,75	0	7	-1,75	0	6	-1,50	26	98	1,50	103,490	478				
91	143	YUSUF ÖZSUNAR	11D	7	33	-1,25	3	2	2,50	1	4	0,00	0	5	-1,25	2	3	1,25	0	5	-1,25	6	22	0,50										19	74	0,50	101,948	485				
92	68	HALİS CİCEK	11	10	28	3,00	0	5	-1,25	0	5	-1,25	0	3	-0,75	1	4	0,00	0	5	-1,25	3	20	-2,00	3	4	2,00	1	4	0,00	0	4	-1,00	18	82	-2,50	90,425	504				
93	342	BİLAL EKİNCİ	11D	8	32	0,00	0	5	-1,25	2	3	1,25	1	4	0,00	1	4	0,00	1	4	0,00	2	16	-2,00	2	5	0,75	1	6	-0,50	1	5	-0,25	19	84	-2,00						
94	494	FURKAN KORKUT	11D	6	34	-2,50	0	5	-1,25	0	5	-1,25	0	5	-1,25	2	3	1,25	0	5	-1,25	6	34	-2,50										14	91	-8,75						
95	70	MUSTAFA ALTUN	11D	7	33	-1,25	0	5	-1,25	0	5	-1,25	0	4	-1,00	1	4	0,00	1	4	0,00	0	14	-3,50	0	3	-0,75							9	72	-9,00						

NET ORTALAMALARINA GÖRE KIYASLAMA

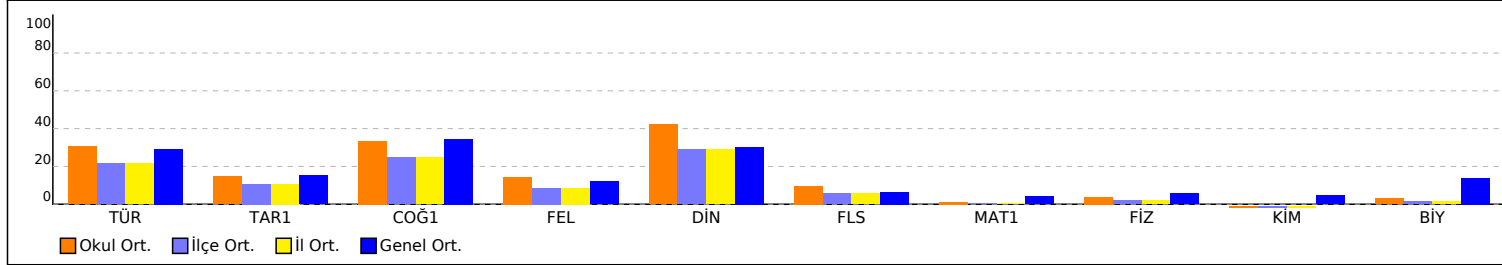

PUAN ORT. GÖRE KIYAS

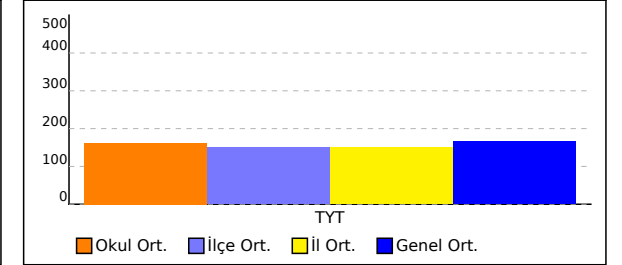

NET ORTALAMASINA GÖRE ŞUBE KARŞILAŞTIRMA

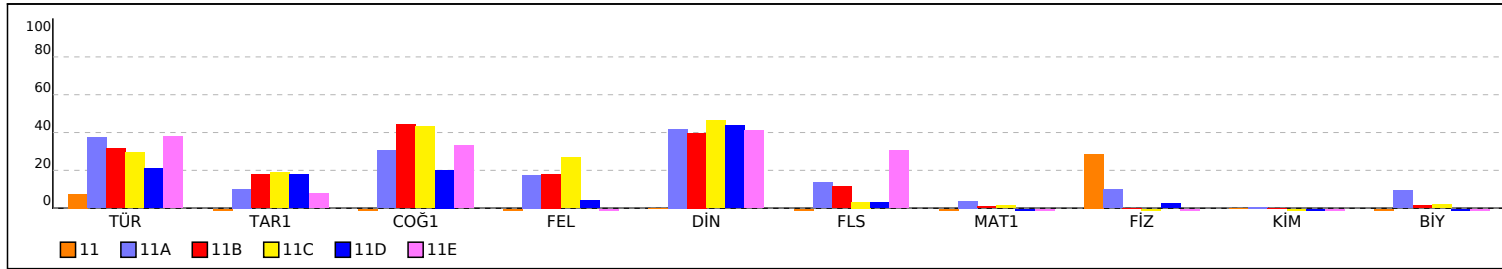

PUANA GÖRE ŞUBE KIYAS

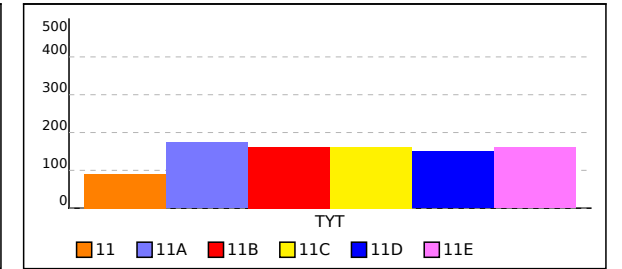

11 SINIFI TYT NET LİSTESİ (TYT sıralı)

11 SINIFI TYT NET LİSTESİ (TYT sıralı)															KATILIMLAR																							
İL		İLÇE		OKUL						SINAV ADI						OKUL	İLÇE	İL	GENEL																			
MARDİN		MİDYAT		GERCÜŞ AND LİSESİ						PALME 11. SINIF 2. DENEME						95	263	263	568																			
Sıra	Ö.No	İsim	Sınıf	Türkçe			Sosyal						Matematik			Fen						Toplam		TYT														
				Türkçe			Tarih-1		Coğrafya-1		Felsefe		Din Kül. ve Ahl.		Felsefe (Seçmeli)		Matematik-1			Fizik			Kimya		Biyoloji		Puan Genel											
				D	Y	N	D	Y	N	D	Y	N	D	Y	N	D	Y	N	D	Y	N	D	Y	N	D	Y	N	Puan	Genel									
Genel Ortalama				15,89	16,98	11,64	1,34	2,31	0,76	2,14	1,64	1,73	1,11	2,01	0,60	2,01	1,98	1,51	0,61	1,18	0,32	4,05	9,77	1,61	1,23	3,31	0,40	0,91	2,35	0,32	1,52	2,72	0,84	30,81	44,25	19,73	166,100	
Okul Ortalaması				16,33	16,43	12,22	1,30	2,23	0,74	2,17	2,00	1,67	1,28	2,24	0,72	2,56	1,78	2,11	0,90	1,70	0,48	2,50	8,19	0,45	0,92	2,59	0,27	0,30	1,44	-0,07	0,77	2,38	0,18	29,03	40,98	18,77	161,420	
SINIF: 11																																						
1	68	HALİS CİCEK	11	10	28	3,00	0	5	-1,25	0	5	-1,25	0	3	-0,75	1	4	0,00	0	5	-1,25	3	20	-2,00	3	4	2,00	1	4	0,00	0	4	-1,00	18	82	-2,50	90,425	504

NET ORTALAMALARINA GÖRE KIYASLAMA

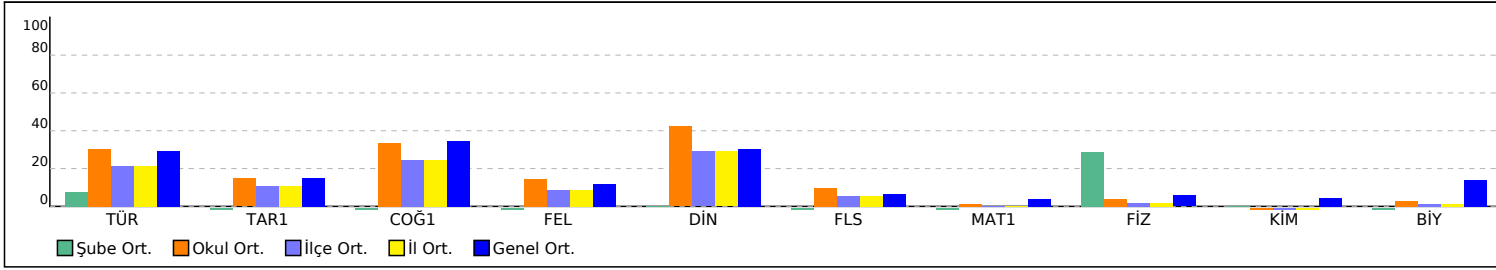

PUAN ORT. GÖRE KIYAS

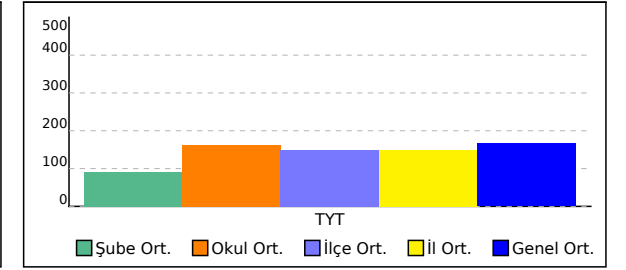

11A SINIFI TYT NET LİSTESİ (TYT sıralı)

KATILIMLAR																																						
İL		İLÇE		OKUL						SINAV ADI						OKUL	İLÇE	İL	GENEL																			
MARDİN		MİDYAT		GERCÜŞ AND LİSESİ						PALME 11. SINIF 2. DENEME						95	263	263	568																			
Sıra	Ö.No	İsim	Sınıf	Türkçe			Sosyal						Matematik			Fen						Toplam		TYT														
				Türkçe			Tarih-1		Coğrafya-1		Felsefe		Din Kült. ve Ahl. Bil.		Felsefe (Seçmeli)		Matematik-1			Fizik			Kimya		Biyoloji		Puan Genel											
				D	Y	N	D	Y	N	D	Y	N	D	Y	N	D	Y	N	D	Y	N	D	Y	N	D	Y	N	D	Y	N	D	Y	N					
Genel Ortalama				15,89	16,98	11,64	1,34	2,31	0,76	2,14	1,64	1,73	1,11	2,01	0,60	2,01	1,98	1,51	0,61	1,18	0,32	4,05	9,77	1,61	1,23	3,31	0,40	0,91	2,35	0,32	1,52	2,72	0,84	30,81	44,25	19,73	166,100	
Okul Ortalaması				16,33	16,43	12,22	1,30	2,23	0,74	2,17	2,00	1,67	1,28	2,24	0,72	2,56	1,78	2,11	0,90	1,70	0,48	2,50	8,19	0,45	0,92	2,59	0,27	0,30	1,44	-0,07	0,77	2,38	0,18	29,03	40,98	18,77	161,420	
SINIF: 11A																																						
1	495	NESLİHAN KESKİN	11A	21	3	20,25	2	1	1,75	1	1	0,75	2	0	2,00	2	0	2,00	2	0	2,00	4	2	3,50	2	1	1,75		2	2	1,50	38	10	35,50	213,993	66		
2	478	HAVA ŞİMŞEK	11A	18	16	14,00	2	3	1,25	4	1	3,75	3	2	2,50	4	1	3,75	1	3	0,25	4	2	3,50	3	0	3,00	1	2	0,50	3	3	2,25	43	33	34,75	211,198	77
3	194	YUNUS KAYA	11A	22	9	19,75	2	2	1,50	3	2	2,50	3	1	2,75	4	1	3,75	2	0	2,00	4	14	0,50	2	3	1,25	0	3	-0,75	0	3	-0,75	42	38	32,50	203,688	101
4	507	SERANUR ÖNAL	11A	25	12	22,00																3	6	1,50	4	3	3,25	1	1	0,75	3	3	2,25	36	25	29,75	193,488	134
5	55	EMİNE	11A	21	2	20,50	2	1	1,75													5	2	4,50	1	3	0,25		2	1	1,75	31	9	28,75	193,223	135		
6	980	ABDULSAMET METE	11A	23	17	18,75	1	3	0,25	4	1	3,75	0	5	-1,25	4	1	3,75	3	1	2,75								1	5	-0,25	36	33	27,75	188,210	159		
7	486	MAHMUT SOLMAZ	11A	19	16	15,00	1	4	0,00	2	3	1,25	2	2	1,50	4	1	3,75				4	4	3,00	2	4	1,00	0	3	-0,75	3	3	2,25	37	40	27,00	186,900	166
8	474	FİRDEVS KIRIÇ	11A	20	14	16,50	0	1	-0,25	2	3	1,25	2	1	1,75	3	2	2,50	1	2	0,50	5	6	3,50	0	4	-1,00	1	1	0,75	1	4	0,00	35	38	25,50	183,060	177
9	484		11A	18	11	15,25	1	1	0,75	2	2	1,50	3	1	2,75	2	1	1,75				5	3	4,25	0	4	-1,00	0	2	-0,50	1	5	-0,25	32	30	24,50	180,753	183
10	205	HASAN BARLAK	11A	24	10	21,50	1	2	0,50	1	0	1,00	1	2	0,50	2	3	1,25				0	10	-2,50	2	2	1,50	1	0	1,00	2	2	1,50	34	31	26,25	180,668	184
11	501	RİDVAN YAVUZ	11A	20	10	17,50				2	1	1,75	0	1	-0,25	4	1	3,75	2	0	2,00	1	3	0,25	1	2	0,50		0	1	-0,25	30	19	25,25	180,248	187		
12	464	BİLAL BIÇAKÇI	11A	23	13	19,75	2	2	1,50	2	3	1,25	1	2	0,50	3	2	2,50	0	1	-0,25	2	15	-1,75	2	2	1,50	0	5	-1,25	2	3	1,25	37	48	25,00	177,863	195
13	466	BÜŞRA ÖNER	11A	18	9	15,75	1	3	0,25	3	0	3,00	0	2	-0,50	3	0	3,00	1	1	0,75	2	0	2,00	1	4	0,00	0	1	-0,25	0	4	-1,00	29	24	23,00	174,513	214
14	471	FATİH PÜGE	11A	20	20	15,00	0	1	-0,25	1	0	1,00	2	2	1,50	3	1	2,75	1	4	0,00	2	2	1,50	2	4	1,00		0	6	-1,50	31	40	21,00	167,640	247		
15	455	ELİF ŞİMŞEK	11A	22	17	17,75	1	3	0,25	4	1	3,75	2	0	2,00							1	11	-1,75	1	4	0,00	0	1	-0,25	1	5	-0,25	32	42	21,50	167,288	248
16	191	NİSANUR YAVUZ	11A	17	15	13,25	0	4	-1,00	2	3	1,25	1	4	0,00	3	2	2,50	3	2	2,50	4	8	2,00	0	1	-0,25		1	4	0,00	31	43	20,25	165,530	252		
17	320	YUSUF BATOM	11A	2	7	0,25																11	7	9,25	2	2	1,50	3	0	3,00	5	1	4,75	23	17	18,75	162,765	267
18	116	ŞEVVAL ŞİMŞEK	11A	20	17	15,75	1	2	0,50	3	1	2,75	1	3	0,25	1	3	0,25	1	4	0,00	3	9	0,75	2	4	1,00	0	4	-1,00	0	5	-1,25	32	52	19,00	160,973	272
19	508	HÜSEYİN TURGUT	11A	15	9	12,75				0	1	-0,25	1	1	0,75	2	3	1,25	1	0	1,00	2	5	0,75	1	2	0,50	0	1	-0,25	2	3	1,25	24	25	17,75	156,340	288
20	496	NERLİHAN TURGUT	11A	15	10	12,50	2	1	1,75	0	1	-0,25	1	3	0,25	1	1	0,75				2	3	1,25	1	2	0,50	0	1	-0,25	2	4	1,00	24	26	17,50	155,900	290
21	467	BÜŞRA ŞİMŞEK	11A	13	9	10,75	1	2	0,50	1	2	0,50	1	1	0,75	4	1	3,75	1	1	0,75	2	7	0,25	1	3	0,25	0	1	-0,25	0	5	-1,25	24	32	16,00	151,313	312
22	465	BÜŞRA KAYA	11A	16	16	12,00	0	1	-0,25	1	0	1,00	1	0	1,00	1	4	0,00				2	6	0,50	0	1	-0,25	0	1	-0,25	2	3	1,25	23	32	15,00	147,620	329
23	217	EVİN İLGEN	11A	9	10	6,50	2	1	1,75	1	0	1,00	1	2	0,50	1	2	0,50	1	0	1,00	1	12	-2,00	2	4	1,00	1	4	0,00	1	5	-0,25	20	40	10,00	130,445	378
24	182	ZEKERİYA ERTEKİN	11A	10	12	7,00	0	5	-1,25	2	3	1,25	1	4	0,00	3	2	2,50	0	1	-0,25	5	20	0,00	1	6	-0,50	2	5	0,75	1	5	-0,25	25	63	9,25	129,343	384

11A SINIFI TYT NET LİSTESİ (TYT sıralı)

11A SINIFI TYT NET LİSTESİ (TYT sıralı)															KATILIMLAR																						
İL		İLÇE		OKUL						SINAV ADI						OKUL	İLÇE	İL	GENEL																		
MARDİN		MİDYAT		GERCÜŞ AND LİSESİ						PALME 11. SINIF 2. DENEME						95	263	263	568																		
Sıra	Ö.No	İsim	Sınıf	Türkçe			Sosyal						Matematik			Fen						Toplam		TYT													
				Türkçe			Tarih-1		Coğrafya-1		Felsefe		Din Kül. ve Ahl.		Felsefe (Seçmeli)		Matematik-1			Fizik			Kimya		Biyoloji		Puan Genel										
				D	Y	N	D	Y	N	D	Y	N	D	Y	N	D	Y	N	D	Y	N	D	Y	N	D	Y	N	Puan	Genel								
Genel Ortalama				15,89	16,98	11,64	1,34	2,31	0,76	2,14	1,64	1,73	1,11	2,01	0,60	2,01	1,98	1,51	0,61	1,18	0,32	4,05	9,77	1,61	1,23	3,31	0,40	0,91	2,35	0,32	1,52	2,72	0,84	30,81	44,25	19,73	166,100
Okul Ortalaması				16,33	16,43	12,22	1,30	2,23	0,74	2,17	2,00	1,67	1,28	2,24	0,72	2,56	1,78	2,11	0,90	1,70	0,48	2,50	8,19	0,45	0,92	2,59	0,27	0,30	1,44	-0,07	0,77	2,38	0,18	29,03	40,98	18,77	161,420
SINIF: 11A																																					

NET ORTALAMALARINA GÖRE KIYASLAMA

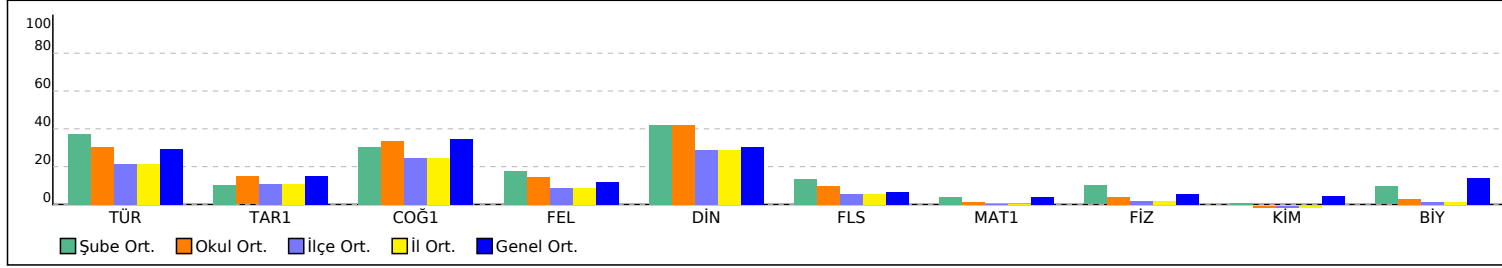

PUAN ORT. GÖRE KIYAS

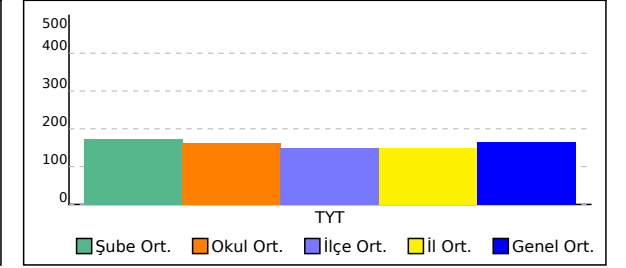

11B SINIFI TYT NET LİSTESİ (TYT sıralı)

															KATILIMLAR																							
															OKUL	İLÇE	İL	GENEL																				
İL	İLÇE			OKUL										SINAV ADI					OKUL	İLÇE	İL	GENEL																
MARDİN	MİDYAT			GERCÜŞ AND LİSESİ										PALME 11. SINIF 2. DENEME					95	263	263	568																
Sıra	Ö.No	İsim	Sınıf	Türkçe			Sosyal						Matematik			Fen						Toplam			TYT													
				Türkçe			Tarih-1		Coğrafya-1		Felsefe		Din Kül. ve Ahl.		Felsefe (Seçmeli)			Matematik-1			Fizik			Kimya			Biyoloji			Toplam			Puan	Genel				
				D	Y	N	D	Y	N	D	Y	N	D	Y	N	D	Y	N	D	Y	N	D	Y	N	D	Y	N	D	Y	N	D	Y	N					
Genel Ortalama				15,89	16,98	11,64	1,34	2,31	0,76	2,14	1,64	1,73	1,11	2,01	0,60	2,01	1,98	1,51	0,61	1,18	0,32	4,05	9,77	1,61	1,23	3,31	0,40	0,91	2,35	0,32	1,52	2,72	0,84	30,81	44,25	19,73	166,100	
Okul Ortalaması				16,33	16,43	12,22	1,30	2,23	0,74	2,17	2,00	1,67	1,28	2,24	0,72	2,56	1,78	2,11	0,90	1,70	0,48	2,50	8,19	0,45	0,92	2,59	0,27	0,30	1,44	-0,07	0,77	2,38	0,18	29,03	40,98	18,77	161,420	
SINIF: 11B																																						
1	503	ROZERİN GÜMÜŞ	11B	24	14	20,50	3	2	2,50	4	1	3,75	3	2	2,50	4	1	3,75	2	2	1,50													40	22	34,50	209,720	82
2	350	MUSTAFA KESKİN	11B	19	8	17,00	4	1	3,75	5	0	5,00	1	1	0,75	2	2	1,50	0	2	-0,50	1	1	0,75	1	2	0,50							33	17	28,75	191,718	145
3	515	ZIRAV EKİNCİ	11B	23	15	19,25	1	3	0,25	2	3	1,25	3	2	2,50	3	2	2,50				1	2	0,50	2	0	2,00							35	27	28,25	189,440	151
4	214	AHMET IŞIK	11B	20	11	17,25				4	1	3,75				4	1	3,75	1	0	1,00				0	2	-0,50			1	2	0,50	30	17	25,75	181,795	179	
5	459	ALİ ŞAHİN	11B	16	9	13,75	0	3	-0,75	3	2	2,50	0	3	-0,75	4	1	3,75	4	1	3,75	3	6	1,50										30	25	23,75	176,390	200
6	505	SAMET GÜNAYDIN	11B	16	10	13,50	2	3	1,25	4	0	4,00	1	1	0,75	3	2	2,50	0	3	-0,75	2	1	1,75	1	2	0,50							29	22	23,50	175,600	211
7	460		11B	18	13	14,75	3	1	2,75	3	2	2,50	2	2	1,50	3	2	2,50	1	2	0,50	0	1	-0,25	0	2	-0,50							30	25	23,75	175,500	212
8	234	SEVGİ ASLAN	11B	22	18	17,50	3	2	2,50	2	3	1,25	0	2	-0,50	2	2	1,50							1	2	0,50							30	29	22,75	172,013	228
9	120	EVİN OKAY	11B	18	14	14,50	2	1	1,75	3	1	2,75	2	1	1,75	1	3	0,25							0	1	-0,25			1	0	1,00	27	21	21,75	168,883	240	
10	516	SELMA ASLAN	11B	19	14	15,50	0	2	-0,50	4	1	3,75	2	3	1,25	1	2	0,50	0	1	-0,25				0	3	-0,75	2	2	1,50				28	28	21,00	166,425	250
11	457	AHME ASLAN	11B	18	22	12,50	1	4	0,00	3	2	2,50	2	3	1,25	2	3	1,25	1	4	0,00	2	2	1,50	1	1	0,75	1	1	0,75	0	1	-0,25	31	43	20,25	164,868	255
12	0	RIDVAN ŞAHİN	11B	16	14	12,50	2	2	1,50	4	1	3,75	1	1	0,75	3	2	2,50	2	2	1,50	0	9	-2,25						1	2	0,50	29	33	20,75	164,583	259	
13	513	ZEY E KPAPLAN	11B	17	14	13,50	1	4	0,00	2	2	1,50	2	3	1,25	4	1	3,75	1	3	0,25													27	27	20,25	164,328	260
14	196	GÜLSÜM ORHAN	11B	18	11	15,25				1	4	0,00	1	2	0,50	3	0	3,00	2	1	1,75	0	2	-0,50			0	1	-0,25	0	4	-1,00	25	25	18,75	159,495	279	
15	206	HELİN KONAK	11B	11	14	7,50	2	2	1,50	3	1	2,75	2	3	1,25	2	1	1,75				2	3	1,25						1	2	0,50	23	26	16,50	153,150	304	
16	133	CELAL ÇİFTÇİ	11B	15	25	8,75	1	1	0,75	2	0	2,00	0	1	-0,25	4	1	3,75	1	1	0,75	1	4	0,00										24	33	15,75	150,120	319
17	0	BERAT ASLAN	11B	19	18	14,50	0	5	-1,25	2	3	1,25	3	2	2,50	2	3	1,25	1	4	0,00	1	12	-2,00	1	4	0,00	0	4	-1,00	1	3	0,25	30	58	15,50	148,120	325
18	514	ZEYNEP TEKİN	11B	11	12	8,00				2	2	1,50	0	2	-0,50	2	1	1,75													15	17	10,75	134,108	368			
19	468	CEMİL AVCI	11B	9	30	1,50	2	3	1,25	0	4	-1,00	4	1	3,75	0	5	-1,25	2	3	1,25	11	27	4,25	0	7	-1,75	0	7	-1,75	1	5	-0,25	29	92	6,00	122,615	408
20	204	HASAN GÜNDÜZ	11B	12	23	6,25	2	3	1,25	2	3	1,25	1	4	0,00	1	4	0,00	1	4	0,00	2	18	-2,50	0	3	-0,75	1	1	0,75				22	63	6,25	118,350	421
21	187	DELAL KARDAŞ	11B	5	14	1,50	1	3	0,25	1	2	0,50	0	5	-1,25	2	2	1,50	2	2	1,50	1	3	0,25	1	3	0,25							13	34	4,50	114,440	433

NET ORTALAMALARINA GÖRE KIYASLAMA

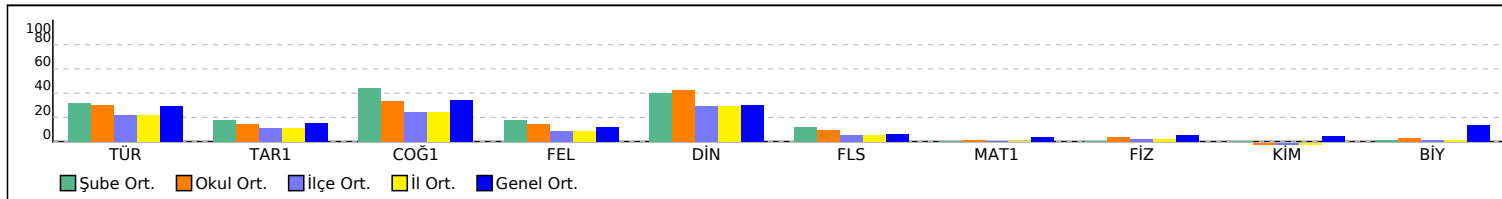

PUAN ORT. GÖRE KIYAS

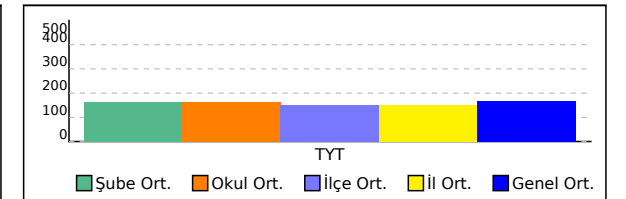

11C SINIFI TYT NET LİSTESİ (TYT sıralı)

															KATILIMLAR																							
İL		İLÇE		OKUL					SINAV ADI						OKUL	İLÇE	İL	GENEL																				
MARDİN		MİDYAT		GERCÜŞ AND LİSESİ					PALME 11. SINIF 2. DENEME						95	263	263	568																				
Sıra	Ö.No	İsim	Sınıf	Türkçe			Sosyal						Matematik			Fen						Toplam			TYT													
				Türkçe			Tarih-1		Coğrafya-1		Felsefe		Din Kül. ve Ahl.		Felsefe (Seçmeli)			Matematik-1			Fizik			Kimya			Biyoloji			Toplam			Puan	Genel				
				D	Y	N	D	Y	N	D	Y	N	D	Y	N	D	Y	N	D	Y	N	D	Y	N	D	Y	N	D	Y	N	D	Y	N					
Genel Ortalama				15,89	16,98	11,64	1,34	2,31	0,76	2,14	1,64	1,73	1,11	2,01	0,60	2,01	1,98	1,51	0,61	1,18	0,32	4,05	9,77	1,61	1,23	3,31	0,40	0,91	2,35	0,32	1,52	2,72	0,84	30,81	44,25	19,73	166,100	
Okul Ortalaması				16,33	16,43	12,22	1,30	2,23	0,74	2,17	2,00	1,67	1,28	2,24	0,72	2,56	1,78	2,11	0,90	1,70	0,48	2,50	8,19	0,45	0,92	2,59	0,27	0,30	1,44	-0,07	0,77	2,38	0,18	29,03	40,98	18,77	161,420	
SINIF: 11C																																						
1	453	CENGİZ KOÇHAN	11C	22	18	17,50	2	3	1,25	5	0	5,00	3	2	2,50	2	3	1,25	2	3	1,25	4	7	2,25										40	36	31,00	199,895	107
2	470	ESRA KAVAK	11C	24	10	21,50	1	1	0,75	3	2	2,50	2	3	1,25	3	0	3,00	1	2	0,50	0	1	-0,25										34	19	29,25	192,678	139
3	469	ELİF NARİN DEMİR	11C	21	10	18,50	1	1	0,75	2	2	1,50	3	0	3,00	2	1	1,75				4	5	2,75	0	4	-1,00							33	23	27,25	188,368	158
4	492	YUSUF ASLAN	11C	21	10	18,50	0	2	-0,50	4	1	3,75	2	0	2,00	2	2	1,50	0	3	-0,75	3	2	2,50	1	4	0,00							33	24	27,00	187,145	164
5	212	MERVE ASLAN	11C	14	9	11,75	2	1	1,75	5	0	5,00	1	1	0,75	2	2	1,50				3	1	2,75										27	14	23,50	176,388	201
6	199	YUNUS OĞUZ	11C	18	17	13,75	2	2	1,50	3	2	2,50	2	2	1,50	4	1	3,75				1	1	0,75	0	1	-0,25		1	3	0,25	31	29	23,75	175,970	205		
7	498	REMZİYE SÖĞÜT	11C	20	8	18,00				3	1	2,75	1	4	0,00	3	0	3,00	1	1	0,75	0	2	-0,50							28	16	24,00	175,860	206			
8	222	BÜŞRA IŞIK	11C	15	8	13,00	2	1	1,75	3	1	2,75	2	1	1,75	2	3	1,25	0	2	-0,50	0	1	-0,25	1	1	0,75				25	18	20,50	164,805	256			
9	126	NARİN KESKİN	11C	20	13	16,75	1	3	0,25	2	3	1,25	2	3	1,25	2	1	1,75	0	5	-1,25	1	3	0,25							28	31	20,25	164,305	261			
10	475	GÜLBAHAR IŞIK	11C	16	10	13,50	2	2	1,50	1	2	0,50	1	1	0,75	4	0	4,00	1	0	1,00	0	4	-1,00							25	19	20,25	163,768	263			
11	476	GÜLİSTAN KIZMAZ	11C	18	13	14,75	2	1	1,75	1	0	1,00	1	0	1,00	2	2	1,50				0	1	-0,25							24	17	19,75	162,520	268			
12	480	HELEN YILDIZHAN	11C	17	16	13,00	0	3	-0,75	2	1	1,75	3	2	2,50	3	2	2,50	0	1	-0,25	1	3	0,25							26	28	19,00	160,480	276			
13	473	FETULLAH SİNCAR	11C	13	20	8,00	2	3	1,25	3	2	2,50	3	2	2,50	3	2	2,50	0	1	-0,25	2	2	1,50	0	2	-0,50	0	2	-0,50	26	36	17,00	155,290	294			
14	188	YUSUF GÜNEŞ	11C	9	26	2,50	2	3	1,25	3	2	2,50	3	2	2,50	3	2	2,50	3	0	3,00	3	6	1,50							26	41	15,75	151,273	313			
15	226	HAMZA CENGİZ	11C	12	28	5,00	1	4	0,00	4	1	3,75	0	5	-1,25	4	1	3,75	1	4	0,00	9	31	1,25	1	6	-0,50	2	5	0,75	3	3	2,25	37	88	15,00	147,900	326
16	493	NAİME SOYORAL	11C	11	13	7,75	3	1	2,75	1	3	0,25	2	2	1,50	2	0	2,00				1	3	0,25							20	22	14,50	146,298	335			
17	140	RAMAZAN TURĞUT	11C	10	17	5,75	2	0	2,00	2	1	1,75	2	2	1,50	2	2	1,50				1	3	0,25	0	3	-0,75	0	1	-0,25	19	29	11,75	137,850	360			
18	461	BEDİA ORAK	11C	10	23	4,25	1	1	0,75	0	5	-1,25	1	2	0,50	3	2	2,50	0	2	-0,50	2	15	-1,75	2	2	1,50	0	3	-0,75	0	4	-1,00	19	59	4,25	112,520	441
19	184	MULAYIM YILMAZ	11C	9	31	1,25	1	4	0,00	2	3	1,25	1	4	0,00	3	2	2,50	1	4	0,00	2	9	-0,25	0	2	-0,50		0	2	-0,50	19	61	3,75	112,115	442		

NET ORTALAMALARINA GÖRE KIYASLAMA

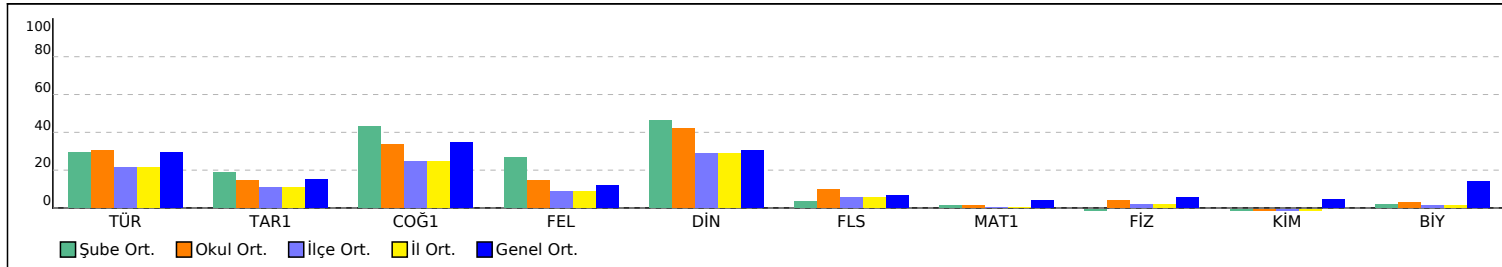

PUAN ORT. GÖRE KIYAS

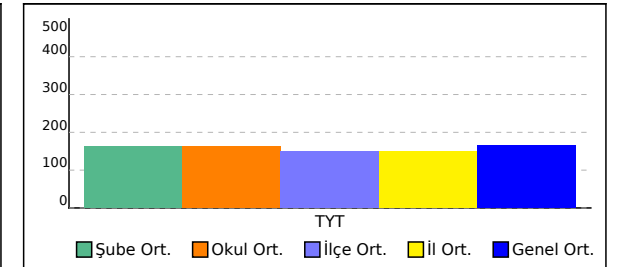

11D SINIFI TYT NET LİSTESİ (TYT sıralı)

															KATILIMLAR																							
															OKUL	İLÇE	İL	GENEL																				
İL		İLÇE		OKUL					SINAV ADI					OKUL	İLÇE	İL	GENEL																					
MARDİN		MİDYAT		GERCÜŞ AND LİSESİ					PALME 11. SINIF 2. DENEME					95	263	263	568																					
Sıra	Ö.No	İsim	Sınıf	Türkçe			Sosyal						Matematik			Fen						Toplam			TYT													
				Türkçe			Tarih-1		Coğrafya-1		Felsefe		Din Kült. ve Ahl. Bilgisi		Felsefe (Seçmeli)		Matematik-1			Fizik			Kimya			Biyoloji			Toplam			Puan	Genel					
				D	Y	N	D	Y	N	D	Y	N	D	Y	N	D	Y	N	D	Y	N	D	Y	N	D	Y	N	D	Y	N	D	Y	N	D	Y	N		
Genel Ortalama				15,89	16,98	11,64	1,34	2,31	0,76	2,14	1,64	1,73	1,11	2,01	0,60	2,01	1,98	1,51	0,61	1,18	0,32	4,05	9,77	1,61	1,23	3,31	0,40	0,91	2,35	0,32	1,52	2,72	0,84	30,81	44,25	19,73	166,100	
Okul Ortalaması				16,33	16,43	12,22	1,30	2,23	0,74	2,17	2,00	1,67	1,28	2,24	0,72	2,56	1,78	2,11	0,90	1,70	0,48	2,50	8,19	0,45	0,92	2,59	0,27	0,30	1,44	-0,07	0,77	2,38	0,18	29,03	40,98	18,77	161,420	
SINIF: 11D																																						
1	481	HELİN OKÇU	11D	21	11	18,25	2	2	1,50	3	1	2,75	3	0	3,00	2	2	1,50	1	2	0,50	2	1	1,75										34	19	29,25	193,960	131
2	479	HAVVA TUNÇ	11D	22	11	19,25	1	2	0,50	3	2	2,50	1	3	0,25	3	2	2,50	1	2	0,50	1	5	-0,25										32	27	25,25	179,950	190
3	489	MELİKE EREN	11D	21	15	17,25	2	2	1,50	2	3	1,25	1	4	0,00	3	1	2,75	1	2	0,50	2	6	0,50										32	33	23,75	175,655	210
4	76	SUZAN ÖZÇELİK	11D	21	14	17,50	1	1	0,75	2	3	1,25	2	2	1,50	1	3	0,25	0	2	-0,50	1	1	0,75										28	26	21,50	168,560	243
5	488	KIRAÇ	11D	16	22	10,50	2	3	1,25	5	0	5,00	0	4	-1,00	3	2	2,50	0	3	-0,75	0	2	-0,50	2	2	1,50			1	3	0,25	29	41	18,75	158,893	280	
6	509	SÜKEYMAN METE	11D	17	23	11,25	2	3	1,25	1	4	0,00	2	3	1,25	3	2	2,50	1	4	0,00	4	10	1,50										30	49	17,75	157,255	284
7	511	ŞİLAN BULCE	11D	20	16	16,00	0	2	-0,50	3	2	2,50	0	5	-1,25	2	1	1,75	0	3	-0,75	2	7	0,25										27	36	18,00	157,120	286
8	512	YAKUP ŞİMŞEK	11D	12	23	6,25	3	1	2,75	1	4	0,00	1	0	1,00	5	0	5,00	2	2	1,50	2	6	0,50	1	3	0,25			0	1	-0,25	27	40	17,00	154,538	297	
9	477	HASAN ŞAHİN	11D	14	19	9,25	1	0	1,00	2	2	1,50				3	1	2,75				2	2	1,50						0	1	-0,25	22	25	15,75	151,005	315	
10	193	MUHAMMED TURAN	11D	16	24	10,00	0	5	-1,25	4	1	3,75	2	3	1,25	3	2	2,50				1	8	-1,00										26	43	15,25	147,893	327
11	225	YUSRATURĞUT	11D	17	23	11,25	3	2	2,50	2	3	1,25	1	4	0,00	3	2	2,50	2	3	1,25	6	34	-2,50	2	5	0,75	0	7	-1,75	0	6	-1,50	36	89	13,75	142,875	344
12	356	ELİF KESKİN	11D	13	16	9,00	2	3	1,25	1	4	0,00	2	3	1,25	3	2	2,50	1	2	0,50	1	9	-1,25										23	39	13,25	141,383	345
13	485	KUMRU GÜNDÜZ	11D	13	23	7,25	2	3	1,25	1	4	0,00	2	3	1,25	3	2	2,50	1	4	0,00	2	9	-0,25										24	48	12,00	138,018	359
14	130	EKREM BAŞARAN	11D	15	25	8,75	2	3	1,25	0	5	-1,25	1	4	0,00	3	2	2,50				3	10	0,50										24	49	11,75	137,560	361
15	198	FURKAN ŞİMŞEK	11D	12	28	5,00	3	2	2,50	2	3	1,25	0	5	-1,25	2	3	1,25	2	3	1,25	9	31	1,25										30	75	11,25	136,563	363
16	223	ÖMER YILDIRIM	11D	9	19	4,25	2	1	1,75	1	3	0,25				4	1	3,75	1	1	0,75				0	1	-0,25			0	1	-0,25	17	27	10,25	132,830	374	
17	483	İSA ÖZDEMİR	11D	11	23	5,25	3	2	2,50	2	2	1,50				4	0	4,00				0	8	-2,00	0	4	-1,00			0	2	-0,50	20	41	9,75	130,335	379	
18	221	NURHAN DAŞ	11D	9	18	4,50	0	4	-1,00	1	4	0,00	1	1	0,75	3	1	2,75	1	0	1,00	2	7	0,25										17	35	8,25	126,398	396
19	143	YUSUF ÖZSUNAR	11D	7	33	-1,25	3	2	2,50	1	4	0,00	0	5	-1,25	2	3	1,25	0	5	-1,25	6	22	0,50										19	74	0,50	101,948	485
20	342	BİLAL EKİNCİ	11D	8	32	0,00	0	5	-1,25	2	3	1,25	1	4	0,00	1	4	0,00	1	4	0,00	2	16	-2,00	2	5	0,75	1	6	-0,50	1	5	-0,25	19	84	-2,00		
21	494	FURKAN KORKUT	11D	6	34	-2,50	0	5	-1,25	0	5	-1,25	0	5	-1,25	2	3	1,25	0	5	-1,25	6	34	-2,50										14	91	-8,75		
22	70	MUSTAFA ALTUN	11D	7	33	-1,25	0	5	-1,25	0	5	-1,25	0	4	-1,00	1	4	0,00	1	4	0,00	0	14	-3,50	0	3	-0,75							9	72	-9,00		

11D SINIFI TYT NET LİSTESİ (TYT sıralı)

															KATILIMLAR																						
İL		İLÇE		OKUL						SINAV ADI						OKUL	İLÇE	İL	GENEL																		
MARDİN		MİDYAT		GERCÜŞ AND LİSESİ						PALME 11. SINIF 2. DENEME						95	263	263	568																		
Sıra	Ö.No	İsim	Sınıf	Türkçe			Sosyal						Matematik			Fen						Toplam		TYT													
				Türkçe			Tarih-1		Coğrafya-1		Felsefe		Din Kül. ve Ahl.		Felsefe (Seçmeli)		Matematik-1			Fizik		Kimya		Biyoloji		Puan Genel											
				D	Y	N	D	Y	N	D	Y	N	D	Y	N	D	Y	N	D	Y	N	D	Y	N	D	Y	N	Puan	Genel								
Genel Ortalama				15,89	16,98	11,64	1,34	2,31	0,76	2,14	1,64	1,73	1,11	2,01	0,60	2,01	1,98	1,51	0,61	1,18	0,32	4,05	9,77	1,61	1,23	3,31	0,40	0,91	2,35	0,32	1,52	2,72	0,84	30,81	44,25	19,73	166,100
Okul Ortalaması				16,33	16,43	12,22	1,30	2,23	0,74	2,17	2,00	1,67	1,28	2,24	0,72	2,56	1,78	2,11	0,90	1,70	0,48	2,50	8,19	0,45	0,92	2,59	0,27	0,30	1,44	-0,07	0,77	2,38	0,18	29,03	40,98	18,77	161,420
SINIF: 11D																																					

NET ORTALAMALARINA GÖRE KIYASLAMA

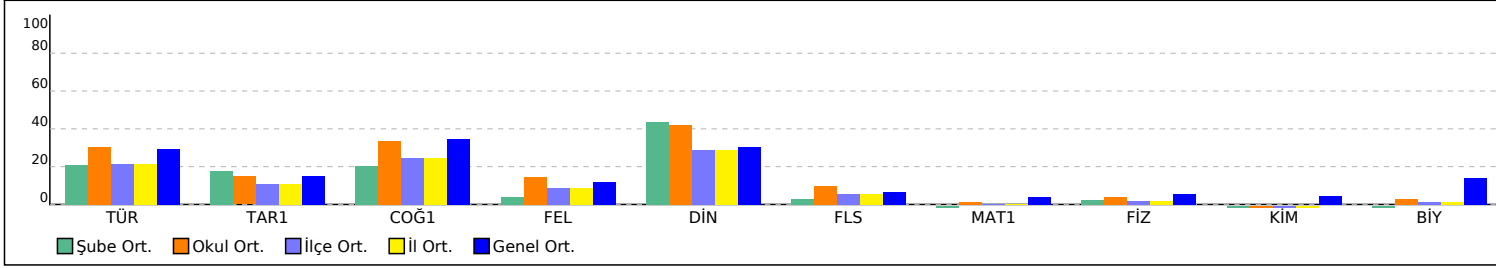

PUAN ORT. GÖRE KIYAS

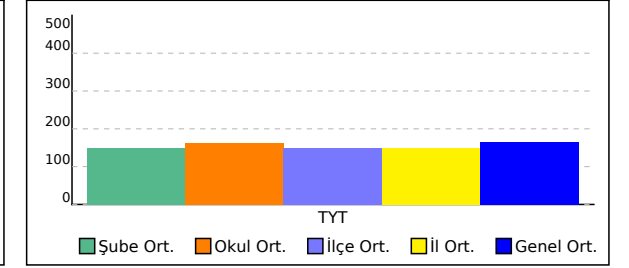

11E SINIFI TYT NET LİSTESİ (TYT sıralı)

															KATILIMLAR																								
															OKUL	İLÇE	İL	GENEL																					
İL	İLÇE	OKUL										SINAV ADI										OKUL	İLÇE	İL	GENEL														
MARDİN	MİDYAT	GERCÜŞ AND LİSESİ										PALME 11. SINIF 2. DENEME										95	263	263	568														
Sıra	Ö.No	İsim	Sınıf	Türkçe			Sosyal						Matematik			Fen						Toplam			TYT														
				Türkçe			Tarih-1		Coğrafya-1		Felsefe		Din Kül. ve Ahl.		Felsefe (Seçmeli)			Matematik-1			Fizik		Kimya		Biyoloji		Toplam			Puan	Genel								
				D	Y	N	D	Y	N	D	Y	N	D	Y	N	D	Y	N	D	Y	N	D	Y	N	D	Y	N	D	Y	N	Puan	Genel							
Genel Ortalama				15,89	16,98	11,64	1,34	2,31	0,76	2,14	1,64	1,73	1,11	2,01	0,60	2,01	1,98	1,51	0,61	1,18	0,32	4,05	9,77	1,61	1,23	3,31	0,40	0,91	2,35	0,32	1,52	2,72	0,84	30,81	44,25	19,73	166,100		
Okul Ortalaması				16,33	16,43	12,22	1,30	2,23	0,74	2,17	2,00	1,67	1,28	2,24	0,72	2,56	1,78	2,11	0,90	1,70	0,48	2,50	8,19	0,45	0,92	2,59	0,27	0,30	1,44	-0,07	0,77	2,38	0,18	29,03	40,98	18,77	161,420		
SINIF: 11E																																							
1	319	NARİN ADSIZ	11E	25	15	21,25	4	1	3,75	4	1	3,75	1	3	0,25	4	1	3,75	3	2	2,50													41	23	35,25	212,090	74	
2	186	SEHER ÇAKIR	11E	21	17	16,75	4	1	3,75	4	1	3,75	1	3	0,25	4	1	3,75	3	2	2,50														37	25	30,75	197,870	111
3	472	FATMA U UÇ	11E	21	10	18,50	0	1	-0,25	2	1	1,75	0	2	-0,50	3	2	2,50	2	2	1,50			0	2	-0,50									28	20	23,00	173,045	224
4	454	EDANURİ KAYA	11E	20	11	17,25	0	1	-0,25	1	1	0,75	0	1	-0,25	3	1	2,75	2	1	1,75														26	16	22,00	169,758	236
5	161	YUSUF DENİZ	11E	17	23	11,25	0	5	-1,25	4	1	3,75	2	3	1,25	1	4	0,00	1	4	0,00				0	1	-0,25							25	41	14,75	146,855	332	
6	197	ZERİFE KALKAN	11E	15	24	9,00	0	2	-0,50	1	1	0,75	0	1	-0,25	3	2	2,50	3	2	2,50													22	32	14,00	144,490	338	
7	383	AHMET * GÜR ORAK	11E	20	19	15,25	0	4	-1,00	1	4	0,00	0	5	-1,25	2	3	1,25	2	3	1,25	0	10	-2,50										25	48	13,00	139,568	353	
8	208	ENES BAĞCI	11E	18	22	12,50	0	5	-1,25	0	5	-1,25	1	4	0,00	1	4	0,00	1	3	0,25	5	35	-3,75	0	7	-1,75	0	7	-1,75	0	6	-1,50	26	98	1,50	103,490	478	

NET ORTALAMALARINA GÖRE KIYASLAMA

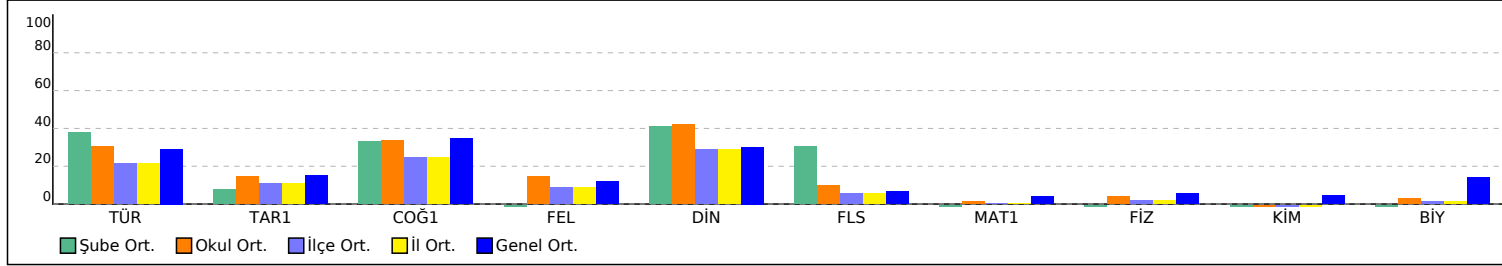

PUAN ORT. GÖRE KIYAS

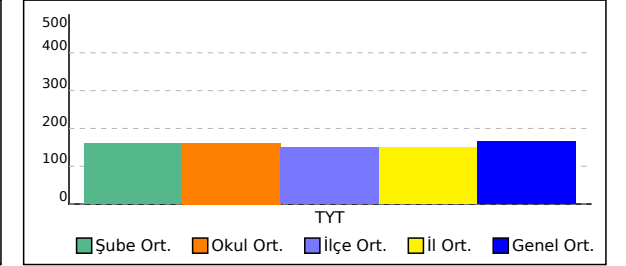

SINAV SONUÇ BELGESİ							
MARDİN / MİDYAT / GERCÜŞ AND LİSESİ							
Öğrenci				Numara	Sınıf		
HALİS CİCEK				68	11		
Puan Türü	Puan	Genel Ort.	Dereceler				
			Snf	Kurum	İlçe	İl	Genel
TYT	90,425	166,100	1	92	219	219	504
Puanı Hesaplanan:			92	220	220	507	
Katılımlar:			1	95	263	263	568

Ders	Soru	Doğru	Yanlış	Net	Başarı %	Sınıf Ort.	Kurum Ort.	Genel Ort.
Türkçe	40	10	28	3,00	8	3,00	12,22	11,64
Tarih-1	5	0	5	-1,25	-25	-1,25	0,74	0,76
Coğrafya-1	5	0	5	-1,25	-25	-1,25	1,67	1,73
Felsefe	5	0	3	-0,75	-15	-0,75	0,72	0,60
Din Kült. ve Ahl. Bil.	5	1	4	0,00	0	0,00	2,11	1,51
Felsefe (Seçmeli)	5	0	5	-1,25	-25	-1,25	0,48	0,32
Sosyal	25	1	22	-4,50	-18	-4,50	5,73	4,92
Matematik-1	40	3	20	-2,00	-5	-2,00	0,45	1,61
Fizik	7	3	4	2,00	29	2,00	0,27	0,40
Kimya	7	1	4	0,00	0	0,00	-0,07	0,32
Biyoloji	6	0	4	-1,00	-17	-1,00	0,18	0,84
Fen	20	4	12	1,00	5	1,00	0,38	1,56
Toplam:	125	18	82	-2,50	-2	-2,50	18,45	18,07

Soru No	1234567890123456789012345678901234567890
Türkçe	cdDeaAd dccaeeD CccCeaEBdddDbADeCceedae
Cevap Anahtarı	B EEDDBAEDCBCCCEDECADEBCEEAABADACBACB
Sosyal	eaadeadeadcca Bababdcead
Cevap Anahtarı	B CEDBCCADEBEEDABBDCEABBDC
Matematik	bdea d a ecb dd bb aEab aebEB a
Cevap Anahtarı	B DDEBCEDBAABDCEDEDECEAACDEDEDCAEEBCEBBDB
Fen	aeEbCbCbaCe d d abc
Cevap Anahtarı	B BDBECCAEABDACBBACDD

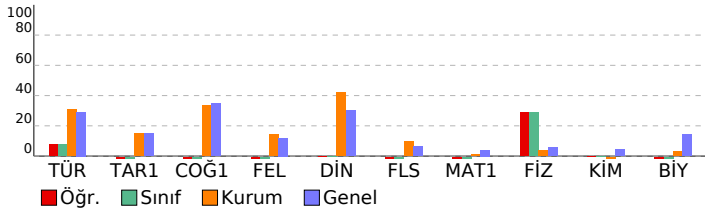

PALME 11. SINIF 2. DENEME				
DERSLERE GÖRE BAŞARI ANALİZİ				
	S	D	Y	B%
Türkçe	40	10	28	25
Türkçe	40	10	28	25
Paragrafta anlatılmak istenen yardımcı düşünceleri belirler.	4	1	3	25
Paragrafta anlatılmak istenen ana düşünceleri belirler.	1	0	1	0
Metinde ele alınan konuya göre paragrafın başlığını belirler.	1	0	1	0
Metinde geçen kelime ve kelime gruplarının anlamlarını belirler.	4	1	3	25
Türkiye dışındaki çağdaş Türk şiirinin özelliklerini kavrar.	1	0	1	0
Saf şiirin özelliklerini ve Türk şiirindeki yerin belirler.	1	0	0	0
Tanzimat Dönemi şiirinin özelliklerini, yazarların edebî kişiliğini, anlayışlarını ve dönemle ilişkisini belirler.	1	0	1	0
Servetifunun Dönemi şiirinin özelliklerini, yazarların edebî kişiliğini, anlayışlarını ve dönemle ilişkisini belirler.	3	0	3	0
Şiirde geçen söz sanatlarını belirler.	1	0	1	0
Atasözlerindeki örtük anlamı belirler.	2	0	2	0
Hikâye türünün çeşitlerini, yapı unsurlarını, anlatıcının bakış açısını ve anlatım tekniklerini kavrar.	1	0	0	0
Atasözlerindeki örtük anlamı belirler.	1	1	0	100
Metinde boş bırakılan yerleri uygun sözlerle tamamlar.	1	1	0	100
Cümlede anlatılmak istenen örtük anlamı belirler.	2	1	1	50
Cümlede yanıtılan duyguyu, düşüncüyü, durumu kavrar.	2	1	1	50
Metindeki anlatım biçimlerinin işlevlerini belirler.	2	0	2	0
Yazım kurallarına uygun olarak metin yazar.	2	0	2	0
Noktalamaya işaretlerine uygun olarak metin yazar.	2	1	1	50
Cümleyle öğelerine ayırmayı kavrar.	2	2	0	100
Cümle çeşitlerini kavrar.	1	0	1	0
Filiimsi türlerini kavrar.	1	1	0	100
Metnin dil bilgisi özelliklerini belirler.	1	0	1	0
Kelimelerdeki ses değişikliklerini kavrar.	1	0	1	0
Giriş, gelişme ve sonuç paragraflarının genel özelliklerini, paragrafın yapı unsurlarını, paragraf oluşturmayı kavrar.	2	0	2	0
Sosyal	25	1	22	4
Tarih-1	5	0	5	0
XVII. Yüzyılda değişen siyasi rekabet içerisinde Osmanlı Devleti'nin ittifak girişimlerini açıklar.	2	0	2	0
Osmanlı devlet idaresi ve toplum düzenindeki çözümleri önleme çabalarını analiz eder.	1	0	1	0
Denizcilik faaliyetlerinin iç denizlerden okyanuslara taşınmasının dünya siyasetine ve ticaretine etkilerini analiz eder.	1	0	1	0
Avrupa düşüncesinde meydana gelen değişimleri ve bunların etkilerini analiz eder.	1	0	1	0
Coğrafya-1	5	0	5	0
Ülkelerin farklı dönemlerde izledikleri nüfus politikaları ve sonuçlarını karşılaştırır.	1	0	1	0
Şehirleri fonksiyonel özellikleri açısından karşılaştırır.	1	0	1	0
Biyocoğrafyanın oluşumu ve azalmasında etkili olan faktörleri açıklar.	1	0	1	0
Ekosistemi oluşturan unsurları ayırt eder.	1	0	1	0
Madde döngüsü ve enerji akışını ekosistemin de-vamlılığı açısından analiz eder.	1	0	1	0
Felsefe	5	0	3	0
MS 2. yy - MS 15. yy felsefesinin temel problemlerini bilir ve dönem filozoflarının görüşlerini analiz eder.	1	0	1	0
MO 6. yy - MS 2. yy felsefesi kapsamında yer alan filozofların görüşlerini analiz eder.	2	0	2	0
MS 2. yy- MS 15. yy felsefesinin ayırt edici özelliklerini bilir.	1	0	0	0
MS 2. yy - MS 15. yy felsefesinin hazırlayan düşünce ortamını bilir.	1	0	0	0
Din Kült. ve Ahl. Bil.	5	1	4	20
Peygamberlerin görevleri bilgisine sahip olur.	1	1	0	100
Hz. Muhammed'in Kur'an'da nasıl değerlendirildiğini bilir.	1	0	1	0
Kur'an'da geçen kavramların içeriklerinin bilgisine sahip olur.	1	0	1	0
Ahirete uğurlamanın nasıl yapılacağı bilir.	1	0	1	0
Hz. Peygamber'in özelliklerini tanıır. Bu konuyla ilgili ayetleri yorumlayabilir.	1	0	1	0
Felsefe (Seçmeli)	5	0	5	0
MS 2. yy - MS 15. yy İslam felsefesi kapsamında yer alan filozofları bilir.	1	0	1	0
MO 6. yy - MS 2. yy felsefesi kapsamında yer alan filozofların görüşlerini analiz eder.	3	0	3	0
MS 2. yy - MS 15. yy İslam felsefesi kapsamında yer alan felsefi akımların görüşlerini analiz eder.	1	0	1	0
Matematik	40	3	20	8
Matematik-1	40	3	20	8
Trigonometrik fonksiyonları birim çember yardımıyla açıklar.	17	3	8	18
Sinüs teoremiyle ilgili problemler çözer.	4	0	2	0
Trigonometrik fonksiyon grafiklerini çizer.	9	0	4	0
Sinüs, kosinüs, tanjant fonksiyonlarının ters fonksiyonlarını açıklar.	5	0	3	0
Yönü açıyı açıklar.	1	0	1	0
Açı ölçü birimlerini açıklayarak birbirini ile ilişkilendirir.	1	0	1	0
Kosinüs teoremiyle ilgili problemler çözer.	3	0	1	0
Fen	20	4	12	20
Fizik	7	3	4	43
İvme - zaman grafiğini yorumlar.	1	0	1	0
Bir boyutta sabit ivmeli hareketi açıklar.	1	0	1	0
İki boyutta hareketi açıklar.	1	0	1	0
Vektörler ile ilgili işlem yapar.	1	1	0	100
Hareketlerinin birbirine göre hareketini yorumlar.	1	0	1	0
Net kuvvetin yönünü belirterek büyüklüğünü hesaplar.	1	1	0	100
Sabit kuvvetin etkisindeki hareketi açıklar.	1	1	0	100
Kimya	7	1	4	14
Gaz yasalarını açıklar.	4	1	2	25
Atomun kuantum modeliyle açıklar.	1	0	1	0
Periyodik özelliklerdeki değişim eğilimlerini açıklar.	1	0	1	0
Yükseltgenme basamaklarını irdeler.	1	0	0	0
Biyoloji	6	0	4	0
Kulağın yapısını inceler.	1	0	0	0
Duyu organlarında bulunan reseptörleri kavrar.	1	0	1	0
Hormonların özelliklerini kavrar.	1	0	0	0
Hormonların etkilediği yapıları inceler.	1	0	1	0
Nöronun yapısını irdeler.	1	0	1	0
Merkezi sinir sisteminin görevlerini öğrenir.	1	0	1	0

SINAV SONUÇ BELGESİ							
MARDİN / MİDYAT / GERCÜŞ AND LİSESİ							
Öğrenci				Numara	Sınıf		
				484	11A		
Puan Türü	Puan	Genel Ort.	Dereceler				
			Snf	Kurum	İlçe	İl	Genel
TYT	▲ 180,753	166,100	9	20	33	33	183
Puanı Hesaplanan:			92	220	220	507	
Katılımlar:			24	95	263	263	568

Ders	Soru	Doğru	Yanlış	Net	Başarı %	Sınıf Ort.	Kurum Ort.	Genel Ort.
Türkçe	40	18	11	15,25	38	▲ 15,00	▲ 12,22	▲ 11,64
Tarih-1	5	1	1	0,75	15	▲ 0,51	▲ 0,74	▼ 0,76
Coğrafya-1	5	2	2	1,50	30	▼ 1,53	▼ 1,67	▼ 1,73
Felsefe	5	3	1	2,75	55	▲ 0,88	▲ 0,72	▲ 0,60
Din Kül. ve Ahl. Bil.	5	2	1	1,75	35	▼ 2,09	▼ 2,11	▲ 1,51
Felsefe (Seçmeli)	5	0	0	0,00	0	▼ 0,68	▼ 0,48	▼ 0,32
Sosyal	25	8	5	6,75	27	▲ 5,69	▲ 5,73	▲ 4,92
Matematik-1	40	5	3	4,25	11	▲ 1,51	▲ 0,45	▲ 1,61
Fizik	7	0	4	-1,00	-14	▼ 0,70	▼ 0,27	▼ 0,40
Kimya	7	0	2	-0,50	-7	▼ 0,04	▼ -0,07	▼ 0,32
Biyoloji	6	1	5	-0,25	-4	▼ 0,57	▼ 0,18	▼ 0,84
Fen	20	1	11	-1,75	-9	▼ 1,31	▼ 0,38	▼ 1,56
Toplam:	125	32	30	24,50	20	▲ 22,98	▲ 18,45	▲ 18,07

Soru No	1234567890123456789012345678901234567890
Türkçe	a DDBAE C D BeCc CADEBC dAee ae dCcaB
Cevap Anahtarı	B EEDDBAEDCBCCBCEDECADEBCEEAABADACBACB
Sosyal	C e C DadEe BeD E
Cevap Anahtarı	B CEDBCCADEBEEDABBDCEABBDC
Matematik	B D Ec dD D e
Cevap Anahtarı	B DDEBCEDBAABDCEDEDECEAACDEDEDCAEEBCEBDB
Fen	ee dc b d cdAdce
Cevap Anahtarı	B BDDBECCAEEDACBBACDD

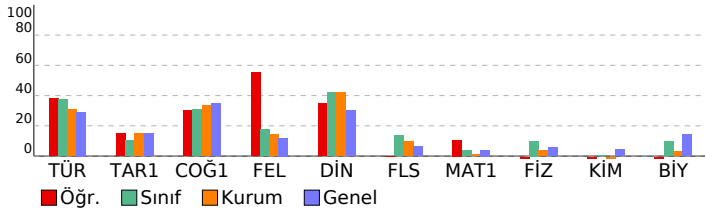

PALME 11. SINIF 2. DENEME			
DERSLERE GÖRE BAŞARI ANALİZİ			
	S	D	Y B%
Türkçe	40	18	11 45
Türkçe	40	18	11 45
Paragrafta anlatılmak istenen yardımcı düşünceleri belirler.	4	2	1 50
Paragrafta anlatılmak istenen ana düşünceleri belirler.	1	1	0 100
Metinde ele alınan konuya göre paragrafın başlığını belirler.	1	1	0 100
Metinde geçen kelime ve kelime grublarının anlamlarını belirler.	4	2	1 50
Türkiye dışındaki çağdaş Türk şiirinin özelliklerini kavrar.	1	1	0 100
Saf şiirin özelliklerini ve Türk şiirindeki yerin belirler.	1	0	0 0
Tanzimat Dönemi şiirinin özelliklerini, yazarların edebî kişiliğini, anlayışlarını ve dönemle ilişkisini belirler.	3	1	0 100
Servetifunun Dönemi şiirinin özelliklerini, yazarların edebî kişiliğini, anlayışlarını ve dönemle ilişkisini belirler.	1	0	0 0
Şiirde geçen söz sanatlarını belirler.	1	1	0 100
Atasözlerindeki örtük anlamları belirler.	2	1	0 50
Hikâye türünün çeşitlerini, yapı unsurlarını, anlatıcının bakış açısını ve anlatım tekniklerini kavrar.	1	0	1 0
Atasözlerindeki örtük anlamları belirler.	1	1	0 100
Metinde boş bırakılan yerleri uygun sözlerle tamamlar.	1	1	0 100
Cümlede anlatılmak istenen örtük anlamı belirler.	2	2	0 100
Cümlede yanıtılan duyguyu, düşüncüyü, durumu kavrar.	2	2	0 100
Metindeki anlatım biçimlerinin işlevlerini belirler.	2	0	1 0
Yazım kurallarına uygun olarak metin yazar.	2	1	1 50
Noktalama işaretlerine uygun olarak metin yazar.	2	0	2 0
Cümleyi öğelerine ayırmayı kavrar.	2	0	1 0
Cümle çeşitlerini kavrar.	1	0	1 0
Filiimsi türlerini kavrar.	1	0	0 0
Metnin dil bilgisi özelliklerini belirler.	1	0	0 0
Kelimelerdeki ses değişikliklerini kavrar.	1	0	1 0
Giriş, gelişme ve sonuç paragraflarının genel özelliklerini, paragrafın yapı unsurlarını, paragraf oluşturmayı kavrar.	2	1	1 50
Sosyal	25	8	5 32
Tarih-1	5	1	1 20
XVII. Yüzyılda değişen siyasi rekabet içerisinde Osmanlı Devleti'nin ittifak girişimlerini açıklar.	2	1	0 50
Osmanlı devlet idaresi ve toplum düzenindeki çözümleri önleme çabalarını analiz eder.	1	0	0 0
Denizcilik faaliyetlerinin iç denizlerden okyanuslara taşınmasının dünya siyasetine ve ticaretine etkilerini analiz eder.	1	0	0 0
Avrupa düşüncesinde meydana gelen değişimleri ve bunların etkilerini analiz eder.	1	0	1 0
Coğrafya-1	5	2	2 40
Ülkelerin farklı dönemlerde izledikleri nüfus politikaları ve sonuçlarını karşılaştırır.	1	1	0 100
Şehirleri fonksiyonel özellikleri açısından karşılaştırır.	1	0	0 0
Biyocoğrafyanın oluşumu ve azalmasında etkili olan faktörleri açıklar.	1	1	0 100
Ekosistemi oluşturan unsurları ayırt eder.	1	0	1 0
Madde döngüsü ve enerji akışını ekosistemin de-vamlılığı açısından analiz eder.	1	0	1 0
Felsefe	5	3	1 60
MS 2. yy - MS 15. yy felsefesinin temel problemlerini bilir ve dönem filozoflarının görüşlerini analiz eder.	1	1	0 100
MO 6. yy - MS 2. yy felsefesi kapsamında yer alan filozofların görüşlerini analiz eder.	2	1	1 50
MS 2. yy- MS 15. yy felsefesinin ayırt edici özelliklerini bilir.	1	0	0 0
MS 2. yy - MS 15. yy felsefesinin hazırlayan düşünce ortamını bilir.	1	1	0 100
Din Kül. ve Ahl. Bil.	5	2	1 40
Peygamberlerin görevleri bilgisine sahip olur.	1	1	0 100
Hz. Muhammed'in Kur'an'da nasıl değerlendirildiğini bilir.	1	1	0 100
Kur'an'da geçen kavramların içeriklerinin bilgisine sahip olur.	1	0	0 0
Ahirete uğurlamanın nasıl yapılacağı bilir.	1	1	0 100
Hz. Peygamber'in özelliklerini tanıır. Bu konuyla ilgili ayetleri yorumlayabilir.	1	0	0 0
Felsefe (Seçmeli)	5	0	0 0
MS 2. yy - MS 15. yy İslam felsefesi kapsamında yer alan filozofları bilir.	1	0	0 0
MO 6. yy - MS 2. yy felsefesi kapsamında yer alan filozofların görüşlerini analiz eder.	3	0	0 0
MS 2. yy - MS 15. yy İslam felsefesi kapsamında yer alan felsefi akımların görüşlerini analiz eder.	1	0	0 0
Matematik	40	5	3 13
Matematik-1	40	5	3 13
Trigonometrik fonksiyonları birim çember yardımıyla açıklar.	17	2	1 12
Sinüs teoremiyle ilgili problemler çözer.	4	0	0 0
Trigonometrik fonksiyon grafiklerini çizer.	9	1	0 11
Sinüs, kosinüs, tanjant fonksiyonlarının ters fonksiyonlarını açıklar.	5	1	1 20
Yönü açıyı açıklar.	1	0	1 0
Açı ölçü birimlerini açıklayarak birbirine ilişkilendirir.	1	1	0 100
Kosinüs teoremiyle ilgili problemler çözer.	3	0	0 0
Fen	20	1	11 5
Fizik	7	0	4 0
İvme - zaman grafiğini yorumlar.	1	0	1 0
Bir boyutta sabit ivmeli hareketi açıklar.	1	0	1 0
İki boyutta hareketi açıklar.	1	0	0 0
Vektörler ile ilgili işlem yapar.	1	0	1 0
Hareketlerin birbirine göre hareketini yorumlar.	1	0	1 0
Net kuvvetin yönünü belirterek büyüklüğünü hesaplar.	1	0	0 0
Sabit kuvvetin etkisindeki hareketi açıklar.	1	0	0 0
Kimya	7	0	2 0
Gaz yasalarını açıklar.	4	0	1 0
Atomun kuantum modeliyle açıklar.	1	0	0 0
Periyodik özelliklerdeki değişim eğilimlerini açıklar.	1	0	1 0
Yükseltgenme basamaklarını irdeler.	1	0	0 0
Biyoloji	6	1	5 17
Kulağın yapısını inceler.	1	0	1 0
Duyu organlarında bulunan reseptörleri kavrar.	1	0	1 0
Hormonların özelliklerini kavrar.	1	1	0 100
Hormonların etkilediği yapıları inceler.	1	0	1 0
Nöronun yapısını irdeler.	1	0	1 0
Merkezi sinir sisteminin görevlerini öğrenir.	1	0	1 0

SINAV SONUÇ BELGESİ							
MARDİN / MİDYAT / GERCÜŞ AND LİSESİ							
Öğrenci				Numara	Sınıf		
ABDULSAMET METE				980	11A		
Puan Türü	Puan	Genel Ort.	Dereceler				
			Snf	Kurum	İlçe	İl	Genel
TYT	▲ 188,210	166,100	6	15	27	27	159
Puanı Hesaplanan:			92	220	220	507	
Katılımlar:			24	95	263	263	568

Ders	Soru	Doğru	Yanlış	Net	Başarı %	Sınıf Ort.	Kurum Ort.	Genel Ort.
Türkçe	40	23	17	18,75	47	▲ 15,00	▲ 12,22	▲ 11,64
Tarih-1	5	1	3	0,25	5	▼ 0,51	▼ 0,74	▼ 0,76
Coğrafya-1	5	4	1	3,75	75	▲ 1,53	▲ 1,67	▲ 1,73
Felsefe	5	0	5	-1,25	-25	▼ 0,88	▼ 0,72	▼ 0,60
Din Kül. ve Ahl. Bil.	5	4	1	3,75	75	▲ 2,09	▲ 2,11	▲ 1,51
Felsefe (Seçmeli)	5	3	1	2,75	55	▲ 0,68	▲ 0,48	▲ 0,32
Sosyal	25	12	11	9,25	37	▲ 5,69	▲ 5,73	▲ 4,92
Fizik	7	0	0	0,00	0	▼ 0,70	▼ 0,27	▼ 0,40
Kimya	7	0	0	0,00	0	▼ 0,04	▲ -0,07	▼ 0,32
Biyoloji	6	1	5	-0,25	-4	▼ 0,57	▼ 0,18	▼ 0,84
Fen	20	1	5	-0,25	-1	▼ 1,31	▼ 0,38	▼ 1,56
Toplam:	125	36	33	27,75	22	▲ 22,98	▲ 18,45	▲ 18,07

Soru No	12345678901234567890123456789012345678901234567890
Türkçe	dcDCAaEBbEEAdBAeAaadCcCBaEDeBbEcCaDCCacC
Cevap Anahtarı	A CEDCADEBCEEAABADACDBCACBEEDDBAEDCDBCCCB
Sosyal	ddC aDEBCbdccaeEAaDcCeCAB
Cevap Anahtarı	A BCEDEDEBCAABEEDEABDCDCABB
Fen	abBdbd
Cevap Anahtarı	A BECCBDDBDACEAEDDBBAC

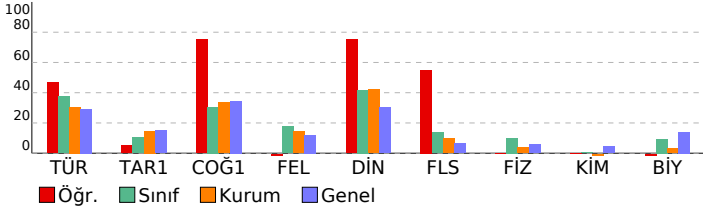

PALME 11. SINIF 2. DENEME			
DERSLERE GÖRE BAŞARI ANALİZİ			
	S	D	Y B%
Türkçe	40	23	17 58
Atasözlerindeki örtük anlamı belirler.	1	0	1 0
Metinde geçen kelime ve kelime gruplarının anlamlarını belirler.	4	2	2 50
Metinde boş bırakılan yerleri uygun sözlerle tamamlar.	1	1	0 100
Cümlede anlatılmak istenen örtük anlamı belirler.	2	1	1 50
Cümlede yansıtılan duyguyu, düşünceyi, durumu kavrar.	2	1	1 50
Metindeki anlam biçimlerinin işlevlerini belirler.	2	1	1 50
Yazım kurallarına uygun olarak metin yazar.	2	2	0 100
Noktalama işaretlerine uygun olarak metin yazar.	2	1	1 50
Cümleyi öğelerine ayırmayı kavrar.	2	1	1 50
Cümle çeşitlerini kavrar.	1	1	0 100
Filiisli türlerini kavrar.	1	0	1 0
Metnin dil bilgisi özelliklerini belirler.	1	0	1 0
Kelimelerdeki ses değişikliklerini kavrar.	1	0	1 0
Paragrafta anlatılmak istenen yardımcı düşünceyi belirler.	4	3	1 75
Girls, gelişme ve sonuç paragraflarının genel özelliklerini, paragrafın yapı unsurlarını, paragraf oluşturmayı kavrar.	2	2	0 100
Paragrafta anlatılmak istenen ana düşünceyi belirler.	1	0	1 0
Metinde ele alınan konuya göre paragrafın başlığını belirler.	1	1	0 100
Türkiye dışındaki çağdaş Türk şiirinin özelliklerini kavrar.	1	1	0 100
Saf şiirin özelliklerini ve Türk şiirindeki yerin belirler.	1	0	1 0
Tanzimat Dönemi şiirinin özelliklerini, yazarların edebi kişiliğini, anlayışlarını ve dönemle ilişkisini belirler.	1	1	0 100
Servetifun'un Dönemi şiirinin özelliklerini, yazarların edebi kişiliğini, anlayışlarını ve dönemle ilişkisini belirler.	3	2	1 67
Şiirde geçen söz sanatlarını belirler.	1	1	0 100
Millî Edebiyat Dönemi şiirinin özelliklerini, yazarların edebi kişiliğini, anlayışlarını ve dönemle ilişkisini belirler.	2	0	2 0
Hikâye türünün çeşitlerini, yapı unsurlarını, anlatıcının bakış açısını ve anlatım tekniklerini kavrar.	1	1	0 100
Sosyal	25	12	11 48
Tarih-1	5	1	3 20
Avrupa düşüncesinde meydana gelen değişimleri ve bunların etkilerini analiz eder.	1	0	1 0
XVII. Yüzyılda değişen siyasi rekabet içerisinde Osmanlı Devleti'nin ittifak girişimlerini açıklar.	2	1	1 50
Osmanlı devlet idaresi ve toplum düzenindeki çözümleri önleme çabalarını analiz eder.	1	0	0 0
Denizcilik faaliyetlerinin iç denizlerden okyanuslara taşınmasının dünya siyasetine ve ticaretine etkilerini analiz eder.	1	0	1 0
Coğrafya-1	5	4	1 80
Biyocoğrafyanın oluşumu ve azalmasına etkili olan faktörleri açıklar.	1	1	0 100
Ekosistemi oluşturan unsurları ayırır eder.	1	1	0 100
Madde döngüleri ve enerji akışını ekosistemin de-vamlılığı açısından analiz eder.	1	1	0 100
Ülkelerin farklı dönemlerde izledikleri nüfus politikaları ve sonuçlarını karşılaştırır.	1	1	0 100
Şehirleri fonksiyonel özellikleri açısından karşılaştırır.	1	0	1 0
Felsefe	5	0	5 0
MS 2. yy - MS 15. yy felsefesinin ayrıt edici özelliklerini bilir.	1	0	1 0
MS 2. yy - MS 15. yy felsefesinin hazırlayan düşünce ortamını bilir.	1	0	1 0
MS 2. yy - MS 15. yy felsefesinin temel problemlerini bilir ve dönem filozoflarının görüşlerini analiz eder.	1	0	1 0
MÖ 6. yy - MS 2. yy felsefesi kapsamında yer alan filozofların görüşlerini analiz eder.	2	0	2 0
Din Kül. ve Ahl. Bil.	5	4	1 80
Ahirete uğurlamanın nasıl yapılacağı bilir.	1	1	0 100
H. Peygamber'in özelliklerini tanıır. Bu konuyla ilgili ayetleri yorumlayabilir.	1	1	0 100
Peygamberlerin görevleri bilgisine sahip olur.	1	0	1 0
H. Muhammed'in Kur'an'da nasıl değerlendirildiğini bilir.	1	1	0 100
Kur'an'da geçen kavramların içeriklerinin bilgisine sahip olur.	1	1	0 100
Felsefe (Seçmeli)	5	3	1 60
MÖ 6. yy - MS 2. yy felsefesi kapsamında yer alan filozofların görüşlerini analiz eder.	3	1	1 33
MS 2. yy - MS 15. yy İslam felsefesi kapsamında yer alan felsefi akımların görüşlerini analiz eder.	1	1	0 100
MS 2. yy - MS 15. yy İslam felsefesi kapsamında yer alan filozofları bilir.	1	1	0 100
Fen	20	1	5 5
Fizik	7	0	0 0
Vektörler ile ilgili işlem yapar.	1	0	0 0
Hareketlerin birbirine göre hareketini yorumlar.	1	0	0 0
Net kuvvetin yönünü belirterek büyüklüğünü hesaplar.	1	0	0 0
Sabit kuvvetin etkisindeki hareketi açıklar.	1	0	0 0
İvme - zaman grafiğini yorumlar.	1	0	0 0
Bir boyutta sabit ivmeli hareketi açıklar.	1	0	0 0
İki boyutta hareketi açıklar.	1	0	0 0
Kimya	7	0	0 0
Atomu kuantum modeliyle açıklar.	1	0	0 0
Gaz yasalarını açıklar.	4	0	0 0
Periyodik özelliklerdeki değişim eğilimlerini açıklar.	1	0	0 0
Yükseltgenme basamakları irdelenir.	1	0	0 0
Biyoloji	6	1	5 17
Nöronun yapısını irdeler.	1	0	1 0
Merkezi sinir sisteminin görevlerini öğrenir.	1	0	1 0
Kulağın yapısını inceler.	1	1	0 100
Duyu organlarında bulunan reseptörleri kavrar.	1	1	0 100
Hormonların özelliklerini kavrar.	1	0	1 0
Hormonların etkilediği yapıları inceler.	1	0	1 0

SINAV SONUÇ BELGESİ							
MARDİN / MİDYAT / GERCÜŞ AND LİSESİ							
Öğrenci				Numara		Sınıf	
BİLAL BIÇAKÇI				464		11A	
Puan Türü	Puan	Genel Ort.	Dereceler				
			Snf	Kurum	İlçe	İl	Genel
TYT	▲ 177,863	166,100	12	24	39	39	195
Puanı Hesaplanan:			92	220	220	507	
Katılımlar:			24	95	263	263	568

Ders	Soru	Doğru	Yanlış	Net	Başarı %	Sınıf Ort.	Kurum Ort.	Genel Ort.
Türkçe	40	23	13	19,75	49	▲ 15,00	▲ 12,22	▲ 11,64
Tarih-1	5	2	2	1,50	30	▲ 0,51	▲ 0,74	▲ 0,76
Coğrafya-1	5	2	3	1,25	25	▼ 1,53	▼ 1,67	▼ 1,73
Felsefe	5	1	2	0,50	10	▼ 0,88	▼ 0,72	▼ 0,60
Din Kül. ve Ahl. Bil.	5	3	2	2,50	50	▲ 2,09	▲ 2,11	▲ 1,51
Felsefe (Seçmeli)	5	0	1	-0,25	-5	▼ 0,68	▼ 0,48	▼ 0,32
Sosyal	25	8	10	5,50	22	▼ 5,69	▼ 5,73	▲ 4,92
Matematik-1	40	2	15	-1,75	-4	▼ 1,51	▼ 0,45	▼ 1,61
Fizik	7	2	2	1,50	21	▲ 0,70	▲ 0,27	▲ 0,40
Kimya	7	0	5	-1,25	-18	▼ 0,04	▼ -0,07	▼ 0,32
Biyoloji	6	2	3	1,25	21	▲ 0,57	▲ 0,18	▲ 0,84
Fen	20	4	10	1,50	8	▲ 1,31	▲ 0,38	▼ 1,56
Toplam:	125	37	48	25,00	20	▲ 22,98	▲ 18,45	▲ 18,07

Soru No	1234567890123456789012345678901234567890
Türkçe	aaDDBAEEc D C ddCEDCADcBCedAABecee eCcCB
Cevap Anahtarı	B EEDDBAEDCBCCCEdCADEBCEEAABADACBACCB
Sosyal	C DeabeeB E dceDdEA a
Cevap Anahtarı	B CEDBCCADEBEEDABBDCEABBDC A
Matematik	ebcB Ec c b c b dc b b d a a
Cevap Anahtarı	B DDEBCEDBAABDCEDEDECEAACDEDEDCAEEBCEBBDB
Fen	dDbB bdcde da CbD
Cevap Anahtarı	B BDBECCAEABDACBBACDD

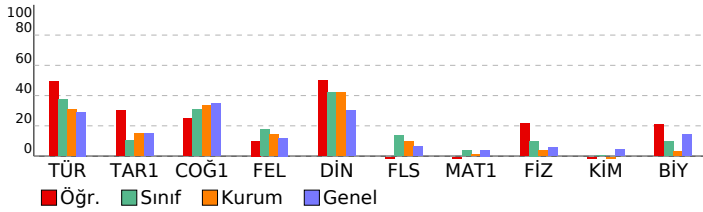

PALME 11. SINIF 2. DENEME				
DERSLERE GÖRE BAŞARI ANALİZİ				
	S	D	Y B%	
Türkçe	40	23	13	58
Türkçe	40	23	13	58
Paragrafta anlatılmak istenen yardımcı düşünceleri belirler.	4	2	2	50
Paragrafta anlatılmak istenen ana düşünceleri belirler.	1	1	0	100
Metinde ele alınan konuya göre paragrafın başlığını belirler.	1	1	0	100
Metinde geçen kelime ve kelime gruplarının anlamlarını belirler.	4	4	0	100
Türkiye dışındaki çağdaş Türk şiirinin özelliklerini kavrar.	1	1	0	100
Saf şiirin özelliklerini ve Türk şiirindeki yerin belirler.	1	0	1	0
Tanzimat Dönemi şiirinin özelliklerini, yazarların edebî kişiliğini, anlayışlarını ve dönemle ilişkisini belirler.	1	1	0	100
Servetifunun Dönemi şiirinin özelliklerini, yazarların edebî kişiliğini, anlayışlarını ve dönemle ilişkisini belirler.	3	1	0	33
Şiirde geçen söz sanatlarını belirler.	1	1	0	100
Atasözlerindeki örtük anlamları belirler.	2	0	1	0
Hikâye türünün çeşitlerini, yapı unsurlarını, anlatıcının bakış açısını ve anlatım tekniklerini kavrar.	1	0	1	0
Atasözlerindeki örtük anlamları belirler.	1	0	1	0
Metinde boş bırakılan yerleri uygun sözlerle tamamlar.	1	1	0	100
Cümlede anlatılmak istenen örtük anlamları belirler.	2	2	0	100
Cümlede yanıtlan duyguyu, düşüncüyü, durumu kavrar.	2	1	1	50
Metindeki anlatım biçimlerinin işlevlerini belirler.	2	1	1	50
Yazım kurallarına uygun olarak metin yazar.	2	1	1	50
Noktalamaya işaretlerine uygun olarak metin yazar.	2	2	0	100
Cümleyi öğelerine ayırmayı kavrar.	2	0	2	0
Cümle çeşitlerini kavrar.	1	0	1	0
Filiimsi türlerini kavrar.	1	0	1	0
Metnin dil bilgisi özelliklerini belirler.	1	0	0	0
Kelimelerdeki ses değişikliklerini kavrar.	1	0	1	0
Giriş, gelişme ve sonuç paragraflarının genel özelliklerini, paragrafın yapı unsurlarını, paragraf oluşturmayı kavrar.	2	2	0	100
Sosyal	25	8	10	32
Tarih-1	5	2	2	40
XVII. Yüzyılda değişen siyasi rekabet içerisinde Osmanlı Devleti'nin ittifak girişimlerini açıklar.	2	1	1	50
Osmanlı devlet idaresi ve toplum düzenindeki çözümleri önleme çabalarını analiz eder.	1	0	0	0
Denizcilik faaliyetlerinin iç denizlerden okyanuslara taşınmasını dünya siyasetine ve ticaretine etkilerini analiz eder.	1	1	0	100
Avrupa düşüncesinde meydana gelen değişimleri ve bunların etkilerini analiz eder.	1	0	1	0
Coğrafya-1	5	2	3	40
Ülkelerin farklı dönemlerde izledikleri nüfus politikaları ve sonuçlarını karşılaştırır.	1	0	1	0
Şehirleri fonksiyonel özellikleri açısından karşılaştırır.	1	0	1	0
Biyocoğrafyanın oluşumu ve azalmasını etkili olan faktörleri açıklar.	1	0	1	0
Ekosistemi oluşturan unsurları ayırt eder.	1	1	0	100
Madde döngüsü ve enerji akışını ekosistemin de-vamlılığı açısından analiz eder.	1	1	0	100
Felsefe	5	1	2	20
MS 2. yy - MS 15. yy felsefesinin temel problemlerini bilir ve dönem filozoflarının görüşlerini analiz eder.	1	0	0	0
MO 6. yy - MS 2. yy felsefesi kapsamında yer alan filozofların görüşlerini analiz eder.	2	1	0	50
MS 2. yy- MS 15. yy felsefesinin ayırt edici özelliklerini bilir.	1	0	1	0
MS 2. yy - MS 15. yy felsefesinin hazırlayan düşünce ortamını bilir.	1	0	1	0
Din Kül. ve Ahl. Bil.	5	3	2	60
Peygamberlerin görevleri bilgisine sahip olur.	1	0	1	0
Hz. Muhammed'in Kur'an'da nasıl değerlendirildiğini bilir.	1	0	1	0
Kur'an'da geçen kavramların içeriklerinin bilgisine sahip olur.	1	1	0	100
Ahirete uğurlamanın nasıl yapılacağı bilir.	1	1	0	100
Hz. Peygamber'in özelliklerini tanıır. Bu konuyla ilgili ayetleri yorumlayabilir.	1	1	0	100
Felsefe (Seçmeli)	5	0	1	0
MS 2. yy - MS 15. yy İslam felsefesi kapsamında yer alan filozofları bilir.	1	0	0	0
MO 6. yy - MS 2. yy felsefesi kapsamında yer alan filozofların görüşlerini analiz eder.	3	0	1	0
MS 2. yy - MS 15. yy İslam felsefesi kapsamında yer alan felsefi akımların görüşlerini analiz eder.	1	0	0	0
Matematik	40	2	15	5
Matematik-1	40	2	15	5
Trigonometrik fonksiyonları birim çember yardımıyla açıklar.	17	0	6	0
Sinüs teoremiyle ilgili problemler çözer.	4	2	2	50
Trigonometrik fonksiyon grafiklerini çizer.	9	0	4	0
Sinüs, kosinüs, tanjant fonksiyonlarının ters fonksiyonlarını açıklar.	5	0	0	0
Yönlü açıyı açıklar.	1	0	1	0
Açı ölçü birimlerini açıklayarak birbirine ilişkilendirir.	1	0	1	0
Kosinüs teoremiyle ilgili problemler çözer.	3	0	1	0
Fen	20	4	10	20
Fizik	7	2	2	29
İvme - zaman grafiğini yorumlar.	1	0	1	0
Bir boyutta sabit ivmeli hareketi açıklar.	1	1	0	100
İki boyutta hareketi açıklar.	1	0	1	0
Vektörler ile ilgili işlem yapar.	1	1	0	100
Hareketlerin birbirine göre hareketini yorumlar.	1	0	0	0
Net kuvvetin yönünü belirterek büyüklüğünü hesaplar.	1	0	0	0
Sabit kuvvetin etkisindeki hareketi açıklar.	1	0	0	0
Kimya	7	0	5	0
Gaz yasalarını açıklar.	4	0	4	0
Atomun kuantum modeliyle açıklar.	1	0	1	0
Periyodik özelliklerdeki değişim eğilimlerini açıklar.	1	0	0	0
Yükseltgenme basamaklarını irdeler.	1	0	0	0
Biyoloji	6	2	3	33
Kulağın yapısını inceler.	1	0	1	0
Duyu organlarında bulunan reseptörleri kavrar.	1	0	1	0
Hormonların özelliklerini kavrar.	1	0	0	0
Hormonların etkilediği yapıları inceler.	1	1	0	100
Nöronun yapısını irdeler.	1	0	1	0
Merkezi sinir sisteminin görevlerini öğrenir.	1	1	0	100

SINAV SONUÇ BELGESİ							
MARDİN / MİDYAT / GERCÜŞ AND LİSESİ							
Öğrenci				Numara		Sınıf	
BÜŞRA KAYA				465		11A	
Puan Türü	Puan	Genel Ort.	Dereceler				
			Snf	Kurum	İlçe	İl	Genel
TYT	▼ 147,620	166,100	22	68	123	123	329
Puanı Hesaplanan:			92	220	220	507	
Katılımlar:			24	95	263	263	568

Ders	Soru	Doğru	Yanlış	Net	Başarı %	Sınıf Ort.	Kurum Ort.	Genel Ort.
Türkçe	40	16	16	12,00	30	▼ 15,00	▼ 12,22	▲ 11,64
Tarih-1	5	0	1	-0,25	-5	▼ 0,51	▼ 0,74	▼ 0,76
Coğrafya-1	5	1	0	1,00	20	▼ 1,53	▼ 1,67	▼ 1,73
Felsefe	5	1	0	1,00	20	▲ 0,88	▲ 0,72	▲ 0,60
Din Kül. ve Ahl. Bil.	5	1	4	0,00	0	▼ 2,09	▼ 2,11	▼ 1,51
Felsefe (Seçmeli)	5	0	0	0,00	0	▼ 0,68	▼ 0,48	▼ 0,32
Sosyal	25	3	5	1,75	7	▼ 5,69	▼ 5,73	▼ 4,92
Matematik-1	40	2	6	0,50	1	▼ 1,51	▲ 0,45	▼ 1,61
Fizik	7	0	1	-0,25	-4	▼ 0,70	▼ 0,27	▼ 0,40
Kimya	7	0	1	-0,25	-4	▼ 0,04	▼ -0,07	▼ 0,32
Biyoloji	6	2	3	1,25	21	▲ 0,57	▲ 0,18	▲ 0,84
Fen	20	2	5	0,75	4	▼ 1,31	▲ 0,38	▼ 1,56
Toplam:	125	23	32	15,00	12	▼ 22,98	▼ 18,45	▼ 18,07

Soru No	1234567890123456789012345678901234567890
Türkçe	EDC DEB dAeccccedCA BbbdB E C Daaecb
Cevap Anahtarı	A CEDCADEBCEEAABADACBCAEBEDDBAEDCDBCCBCC
Sosyal	b E B Ebaaa
Cevap Anahtarı	A BCCEDEBCEAABEEDEABDCDCABB
Matematik	d E c b b e Ec
Cevap Anahtarı	A CDEEDEDCAEEBCEBBDBDEBCEDBAABDCEDDEDCEAA
Fen	a a cbBd C
Cevap Anahtarı	A BECCBDBDACEAEDDBBAC

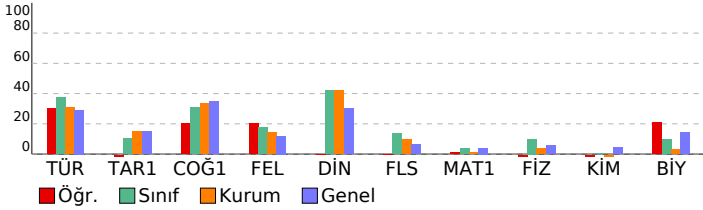

PALME 11. SINIF 2. DENEME		DERSLERE GÖRE BAŞARI ANALİZİ		S	D	Y	B%
Türkçe				40	16	16	40
Atasözlerindeki örtük anlamı belirler.				1	0	0	0
Metinde geçen kelime ve kelime gruplarının anlamlarını belirler.				4	2	0	50
Metinde boş bırakılan yerleri uygun sözlerle tamamlar.				1	1	0	100
Cümlede anlatılmak istenen örtük anlamı belirler.				2	2	0	100
Cümlede yansıtılan duyguyu, düşüncüyü, durumu kavrar.				2	1	0	50
Metindeki anlam biçimlerinin işlevlerini belirler.				2	1	0	50
Yazım kurallarına uygun olarak metin yazar.				2	1	1	50
Noktalama işaretlerine uygun olarak metin yazar.				2	0	2	0
Cümleyi öğelerine ayırmaı kavrar.				2	0	2	0
Cümle çeşitlerini kavrar.				1	0	1	0
Filiimsi türlerini kavrar.				1	1	0	100
Metnin dil bilgisi özelliklerini belirler.				1	0	1	0
Kelimelerdeki ses değişikliklerini kavrar.				1	0	1	0
Paragrafa anlatılmak istenen yardımcı düşüncüyü belirler.				4	2	2	50
Giris, gelişme ve sonuç paragrafının genel özelliklerini, paragrafın yapı unsurlarını, paragraf oluşturmayı kavrar.				2	1	0	50
Paragrafa anlatılmak istenen ana düşüncüyü belirler.				1	0	1	0
Metinde ele alınan konuya göre paragrafın başlığını belirler.				1	1	0	100
Türkiye dışındaki çağdaş Türk şiirinin özelliklerini kavrar.				1	1	0	100
Saf şiirin özelliklerini ve Türk şiirindeki yerin belirler.				1	0	0	0
Tanzimat Dönemi şiirinin özelliklerini, yazarların edebi kişiliğini, anlayışlarını ve dönemle ilişkisini belirler.				1	1	0	100
Servetifunun Dönemi şiirinin özelliklerini, yazarların edebi kişiliğini, anlayışlarını ve dönemle ilişkisini belirler.				3	0	2	0
Şiirde geçen söz sanatlarını belirler.				1	1	0	100
Millî Edebiyat Dönemi şiirinin özelliklerini, yazarların edebi kişiliğini, anlayışlarını ve dönemle ilişkisini belirler.				2	0	2	0
Denizcilik faaliyetlerinin iç denizlerden okyanuslara taşınmasının dünya siyasetine ve ticaretine etkilerini analiz eder.				1	0	1	0
Sosyal				25	3	5	12
Tarih-1				5	0	1	0
Avrupa düşüncesinde meydana gelen değişimleri ve bunların etkilerini analiz eder.				1	0	0	0
XVII. Yüzyılda değişen siyasi rekabet içerisinde Osmanlı Devleti'nin ittifak girişimlerini açıklar.				2	0	1	0
Osmanlı devlet idaresi ve toplum düzenindeki çözümleri önleme çabalarını analiz eder.				1	0	0	0
Hikâye türünün çeşitlerini, yapı unsurlarını, anlatıcının bakış açısını ve anlatım tekniklerini kavrar.				1	0	0	0
Coğrafya-1				5	1	0	20
Biyoçeşitliliğin oluşumu ve azalmasına etkili olan faktörleri açıklar.				1	0	0	0
Ekosistemi oluşturan unsurları ayırır eder.				1	1	0	100
Madde döngüsü ve enerji akışını ekosistemin de-vamlılığı açısından analiz eder.				1	0	0	0
Ülkelerin farklı dönemlerde izledikleri nüfus politikaları ve sonuçlarını karşılaştırır.				1	0	0	0
Şehirleri fonksiyonel özellikleri açısından karşılaştırır.				1	0	0	0
Felsefe				5	1	0	20
MS 2. yy - MS 15. yy felsefesinin ayrıt edici özelliklerini bilir.				1	0	0	0
MS 2. yy - MS 15. yy felsefesinin hazırlayan düşünce ortamını bilir.				1	1	0	100
MS 2. yy - MS 15. yy felsefesinin temel problemlerini bilir ve dönem filozoflarının görüşlerini analiz eder.				1	0	0	0
MÖ 6. yy - MS 2. yy felsefesi kapsamında yer alan filozofların görüşlerini analiz eder.				2	0	0	0
Din Kül. ve Ahl. Bil.				5	1	4	20
Ahirete uğurlamanın nasıl yapılacağı bilir.				1	1	0	100
Hz. Peygamber'in özelliklerini bilir. Bu konuyla ilgili ayetleri yorumlayabilir.				1	0	1	0
Peygamberlerin görevleri bilgisine sahip olur.				1	0	1	0
Hz. Muhammed'in Kur'an'da nasıl değerlendirildiğini bilir.				1	0	1	0
Kur'an'da geçen kavramların içeriklerinin bilgisine sahip olur.				1	0	1	0
Felsefe (Seçmeli)				5	0	0	0
MÖ 6. yy - MS 2. yy felsefesi kapsamında yer alan filozofların görüşlerini analiz eder.				3	0	0	0
MS 2. yy - MS 15. yy İslam felsefesi kapsamında yer alan felsefi akımların görüşlerini analiz eder.				1	0	0	0
MS 2. yy - MS 15. yy İslam felsefesi kapsamında yer alan filozofları bilir.				1	0	0	0
Matematik				40	2	6	5
Matematik-1				40	2	6	5
Yönlü açıyı açıklar.				1	0	1	0
Açı ölçü birimlerini açıklayarak birbirini ilişkilendirir.				1	0	0	0
Trigonometrik fonksiyonların birim çember yardımıyla açıklar.				17	1	0	6
Sinüs, kosinüs, tanjant fonksiyonlarının ters fonksiyonlarını açıklar.				5	1	1	20
Kosinüs teoremiyle ilgili problemler çözer.				3	0	0	0
Sinüs teoremiyle ilgili problemler çözer.				4	0	2	0
Trigonometrik fonksiyon grafiklerini çizer.				9	0	2	0
Fen				20	2	5	10
Fizik				7	0	1	0
Vektörler ile ilgili işlem yapar.				1	0	1	0
Hareketli bir birine göre hareketini yorumlar.				1	0	0	0
Net kuvvetin yönünü belirterek büyüklüğünü hesaplar.				1	0	0	0
Sabit kuvvetin etkisindeki hareketi açıklar.				1	0	0	0
İvme - zaman grafiğini yorumlar.				1	0	0	0
Bir boyutta sabit ivmeli hareketi açıklar.				1	0	0	0
İki boyutta hareketi açıklar.				1	0	0	0
Kimya				7	0	1	0
Atomu kuantum modeliyle açıklar.				1	0	1	0
Gaz yasalarını açıklar.				4	0	0	0
Periyodik özelliklerdeki değişim eğilimlerini açıklar.				1	0	0	0
Yükseltgenme basamakları irdelenir.				1	0	0	0
Biyoloji				6	2	3	33
Nöronun yapısını irdeler.				1	0	1	0
Merkezi sinir sisteminin görevlerini öğrenir.				1	0	1	0
Kulağın yapısını inceler.				1	1	0	100
Duyu organlarında bulunan reseptörleri kavrar.				1	1	0	0
Hormonların özelliklerini kavrar.				1	0	0	0
Hormonların etkilediği yapıları inceler.				1	1	0	100

SINAV SONUÇ BELGESİ							
MARDİN / MİDYAT / GERCÜŞ AND LİSESİ							
Öğrenci				Numara	Sınıf		
BÜŞRA ÖNER				466	11A		
Puan Türü	Puan	Genel Ort.	Dereceler				
			Snf	Kurum	İlçe	İl	Genel
TYT	▲ 174,513	166,100	13	32	50	50	214
Puanı Hesaplanan:			92	220	220	507	
Katılımlar:			24	95	263	263	568

Ders	Soru	Doğru	Yanlış	Net	Başarı %	Sınıf Ort.	Kurum Ort.	Genel Ort.
Türkçe	40	18	9	15,75	39	▲ 15,00	▲ 12,22	▲ 11,64
Tarih-1	5	1	3	0,25	5	▼ 0,51	▼ 0,74	▼ 0,76
Coğrafya-1	5	3	0	3,00	60	▲ 1,53	▲ 1,67	▲ 1,73
Felsefe	5	0	2	-0,50	-10	▼ 0,88	▼ 0,72	▼ 0,60
Din Kül. ve Ahl. Bil.	5	3	0	3,00	60	▲ 2,09	▲ 2,11	▲ 1,51
Felsefe (Seçmeli)	5	1	1	0,75	15	▲ 0,68	▲ 0,48	▲ 0,32
Sosyal	25	8	6	6,50	26	▲ 5,69	▲ 5,73	▲ 4,92
Matematik-1	40	2	0	2,00	5	▲ 1,51	▲ 0,45	▲ 1,61
Fizik	7	1	4	0,00	0	▼ 0,70	▼ 0,27	▼ 0,40
Kimya	7	0	1	-0,25	-4	▼ 0,04	▼ -0,07	▼ 0,32
Biyoloji	6	0	4	-1,00	-17	▼ 0,57	▼ 0,18	▼ 0,84
Fen	20	1	9	-1,25	-6	▼ 1,31	▼ 0,38	▼ 1,56
Toplam:	125	29	24	23,00	18	▲ 22,98	▲ 18,45	▲ 18,07

Soru No	1234567890123456789012345678901234567890
Türkçe	EEDcBd D aCaDCADEBe dAeB C dCcCB
Cevap Anahtarı	B EEDDBAEDCBCCBCCEDCADEBCEEAABADACBDCACB
Sosyal	Caa aC D B de D EAd D
Cevap Anahtarı	B CEDBCCADEBEEDABBDCEABBDC A
Matematik	D C
Cevap Anahtarı	B DDEBCEDBAABDCEDEDECEAACDEDEDECAEEBCEBBDB
Fen	de Bc a e ad dc
Cevap Anahtarı	B BDDBECCAEABDACBBACDD

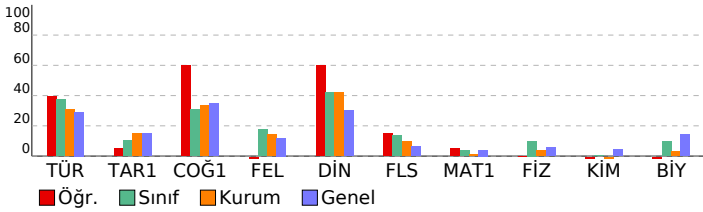

PALME 11. SINIF 2. DENEME			
DERSLERE GÖRE BAŞARI ANALİZİ			
	S	D	Y B%
Türkçe	40	18	9 45
Türkçe	40	18	9 45
Paragrafta anlatılmak istenen yardımcı düşünceleri belirler.	4	4	0 100
Paragrafta anlatılmak istenen ana düşünceleri belirler.	1	0	1 0
Metinde ele alınan konuya göre paragrafın başlığını belirler.	1	1	0 100
Metinde geçen kelime ve kelime gruplarının anlamlarını belirler.	4	2	2 50
Türkiye dışındaki çağdaş Türk şiirinin özelliklerini kavrar.	1	0	0 0
Saf şiirin özelliklerini ve Türk şiirindeki yerin belirler.	1	0	0 0
Tanzimat Dönemi şiirinin özelliklerini, yazarların edebî kişiliğini, anlayışlarını ve dönemle ilişkisini belirler.	1	0	0 0
Servetîfânu'nun Dönemi şiirinin özelliklerini, yazarların edebî kişiliğini, anlayışlarını ve dönemle ilişkisini belirler.	3	0	0 0
Şiirde geçen söz sanatlarını belirler.	1	1	0 100
Atasözlerindeki örtük anlamı belirler.	1	1	0 100
Metinde boş bırakılan yerleri uygun sözlerle tamamlar.	1	1	0 100
Cümlede anlatılmak istenen örtük anlamı belirler.	2	2	0 100
Cümlede yanıtılan duyguyu, düşüncüyü, durumu kavrar.	2	1	1 50
Metindeki anlatım biçimlerinin işlevlerini belirler.	2	0	1 0
Yazım kurallarına uygun olarak metin yazar.	2	1	1 50
Noktalamaya işaretlerine uygun olarak metin yazar.	2	1	1 50
Cümleye ügelerini ayırmayı kavrar.	2	0	0 0
Cümle çeşitlerini kavrar.	1	0	0 0
Filiimsi türlerini kavrar.	1	1	0 100
Metnin dil bilgisi özelliklerini belirler.	1	0	0 0
Kelimelerdeki ses değişikliklerini kavrar.	1	0	1 0
Giriş, gelişme ve sonuç paragraflarının genel özelliklerini, paragrafın yapı unsurlarını, paragraf oluşturmayı kavrar.	2	2	0 100
Sosyal	25	8	6 32
Tarih-1	5	1	3 20
XVII. Yüzyılda değişen siyasi rekabet içerisinde Osmanlı Devleti'nin ittifak girişimlerini açıklar.	2	1	1 50
Osmanlı devlet idaresi ve toplum düzenindeki çözümleri önleme çabalarını analiz eder.	1	0	1 0
Denizcilik faaliyetlerinin iç denizlerden okyanuslara taşınmasını dünya siyasetine ve ticaretine etkilerini analiz eder.	1	0	1 0
Avrupa düşüncesinde meydana gelen değişimleri ve bunların etkilerini analiz eder.	1	0	0 0
Coğrafya-1	5	3	0 60
Ülkelerin farklı dönemlerde izledikleri nüfus politikaları ve sonuçlarını karşılaştırır.	1	1	0 100
Şehirleri fonksiyonel özellikleri açısından karşılaştırır.	1	0	0 0
Biyocoğrafyanın oluşumu ve azalmasını etkili olan faktörleri açıklar.	1	1	0 100
Ekosistemi oluşturan unsurları ayırt eder.	1	0	0 0
Madde döngüsü ve enerji akışını ekosistemin de-vamlılığı açısından analiz eder.	1	1	0 100
Felsefe	5	0	2 0
MS 2. yy - MS 15. yy felsefesinin temel problemlerini bilir ve dönem filozoflarının görüşlerini analiz eder.	1	0	0 0
MO 6. yy - MS 2. yy felsefesi kapsamında yer alan filozofların görüşlerini analiz eder.	2	0	2 0
MS 2. yy- MS 15. yy felsefesinin ayırt edici özelliklerini bilir.	1	0	0 0
MS 2. yy - MS 15. yy felsefesinin hazırlayan düşünce ortamını bilir.	1	0	0 0
Din Kül. ve Ahl. Bil.	5	3	0 60
Peygamberlerin görevleri bilgisine sahip olur.	1	0	0 0
Hz. Muhammed'in Kur'an'da nasıl değerlendirildiğini bilir.	1	1	0 100
Kur'an'da geçen kavramların içeriklerinin bilgisine sahip olur.	1	0	0 0
Ahirete uğurlamanın nasıl yapılacağını bilir.	1	1	0 100
Hz. Peygamber'in özelliklerini tanıır. Bu konuyla ilgili ayetleri yorumlayabilir.	1	1	0 100
Felsefe (Seçmeli)	5	1	1 20
MS 2. yy - MS 15. yy İslam felsefesi kapsamında yer alan filozofları bilir.	1	0	1 0
MO 6. yy - MS 2. yy felsefesi kapsamında yer alan filozofların görüşlerini analiz eder.	3	1	0 33
MS 2. yy - MS 15. yy İslam felsefesi kapsamında yer alan felsefi akımların görüşlerini analiz eder.	1	0	0 0
Matematik	40	2	0 5
Matematik-1	40	2	0 5
Trigonometrik fonksiyonları birim çember yardımıyla açıklar.	17	0	0 0
Sinüs teoremiyle ilgili problemler çözer.	4	0	0 0
Trigonometrik fonksiyon grafiklerini çizer.	9	1	0 11
Sinüs, kosinüs, tanjant fonksiyonlarının ters fonksiyonlarını açıklar.	5	0	0 0
Yönlü açıyı açıklar.	1	1	0 100
Açı ölçü birimlerini açıklayarak birbirine ilişkilerini açıklar.	1	0	0 0
Kosinüs teoremiyle ilgili problemler çözer.	3	0	0 0
Fen	20	1	9 5
Fizik	7	1	4 14
İvme - zaman grafiğini yorumlar.	1	0	1 0
Bir boyutta sabit ivmeli hareketi açıklar.	1	0	1 0
İki boyutta hareketi açıklar.	1	0	0 0
Vektörler ile ilgili işlem yapar.	1	1	0 100
Hareketlilerin birbirine göre hareketini yorumlar.	1	0	1 0
Net kuvvetin yönünü belirterek büyüklüğünü hesaplar.	1	0	0 0
Sabit kuvvetin etkisindeki hareketi açıklar.	1	0	1 0
Kimya	7	0	1 0
Gaz yasalarını açıklar.	4	0	1 0
Atomun kuantum modeliyle açıklar.	1	0	0 0
Periyodik özelliklerdeki değişim eğilimlerini açıklar.	1	0	0 0
Yükseltgenme basamaklarını irdeler.	1	0	0 0
Biyoloji	6	0	4 0
Kulağın yapısını inceler.	1	0	1 0
Duyu organlarında bulunan reseptörleri kavrar.	1	0	1 0
Hormonların özelliklerini kavrar.	1	0	0 0
Hormonların etkilediği yapıları inceler.	1	0	1 0
Nöronun yapısını irdeler.	1	0	1 0
Merkezi sinir sisteminin görevlerini öğrenir.	1	0	0 0

SINAV SONUÇ BELGESİ							
MARDİN / MİDYAT / GERCÜŞ AND LİSESİ							
Öğrenci				Numara	Sınıf		
BÜŞRA ŞİMŞEK				467	11A		
Puan Türü	Puan	Genel Ort.	Dereceler				
			Snf	Kurum	İlçe	İl	Genel
TYT	▼ 151,313	166,100	21	61	111	111	312
Puanı Hesaplanan:			92	220	220	507	
Katılımlar:			24	95	263	263	568

Ders	Soru	Doğru	Yanlış	Net	Başarı %	Sınıf Ort.	Kurum Ort.	Genel Ort.
Türkçe	40	13	9	10,75	27	▼ 15,00	▼ 12,22	▼ 11,64
Tarih-1	5	1	2	0,50	10	▼ 0,51	▼ 0,74	▼ 0,76
Coğrafya-1	5	1	2	0,50	10	▼ 1,53	▼ 1,67	▼ 1,73
Felsefe	5	1	1	0,75	15	▼ 0,88	▲ 0,72	▲ 0,60
Din Kült. ve Ahl. Bil.	5	4	1	3,75	75	▲ 2,09	▲ 2,11	▲ 1,51
Felsefe (Seçmeli)	5	1	1	0,75	15	▲ 0,68	▲ 0,48	▲ 0,32
Sosyal	25	8	7	6,25	25	▲ 5,69	▲ 5,73	▲ 4,92
Matematik-1	40	2	7	0,25	1	▼ 1,51	▼ 0,45	▼ 1,61
Fizik	7	1	3	0,25	4	▼ 0,70	▼ 0,27	▼ 0,40
Kimya	7	0	1	-0,25	-4	▼ 0,04	▼ -0,07	▼ 0,32
Biyoloji	6	0	5	-1,25	-21	▼ 0,57	▼ 0,18	▼ 0,84
Fen	20	1	9	-1,25	-6	▼ 1,31	▼ 0,38	▼ 1,56
Toplam:	125	24	32	16,00	13	▼ 22,98	▼ 18,45	▼ 18,07

Soru No	1234567890123456789012345678901234567890
Türkçe	cEdbBe CCEDCADEB d d b ecCc
Cevap Anahtarı	B EEDDBAEDCBCCBCCEDCADEBCEEAABADACBACCB
Sosyal	DdaCb d E deDCEAB e
Cevap Anahtarı	B CEDBCCADEBEEDABBDCEABBDC A
Matematik	d b B dc c dc E
Cevap Anahtarı	B DDEBCEDBAABDCEDEDECEAACDEDEDCAEEBCEBBDB
Fen	Beb d b cced e
Cevap Anahtarı	B BDBECCAEEDBACBBACDD

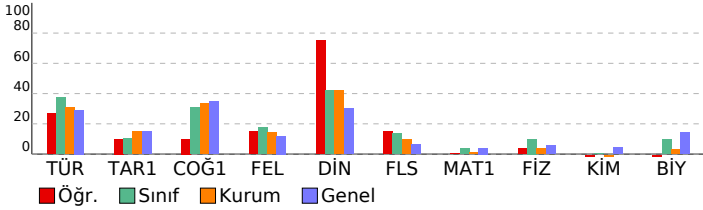

PALME 11. SINIF 2. DENEME			
DERSLERE GÖRE BAŞARI ANALİZİ			
	S	D	Y B%
Türkçe	40	13	9 33
Türkçe	40	13	9 33
Paragrafta anlatılmak istenen yardımcı düşünceleri belirler.	4	2	2 50
Paragrafta anlatılmak istenen ana düşünceleri belirler.	1	0	1 0
Metinde ele alınan konuya göre paragrafın başlığını belirler.	1	1	0 100
Metinde geçen kelime ve kelime gruplarının anlamlarını belirler.	4	3	1 75
Türkiye dışındaki çağdaş Türk şiirinin özelliklerini kavrar.	1	0	0 0
Saf şiirin özelliklerini ve Türk şiirindeki yerin belirler.	1	0	0 0
Tanzimat Dönemi şiirinin özelliklerini, yazarların edebî kişiliğini, anlayışlarını ve dönemle ilişkisini belirler.	1	0	0 0
Servetîfânu'nun Dönemi şiirinin özelliklerini, yazarların edebî kişiliğini, anlayışlarını ve dönemle ilişkisini belirler.	3	0	0 0
Şiirde geçen söz sanatlarını belirler.	1	0	0 0
Atasözlerindeki örtük anlamları belirler.	2	0	0 0
Hikâye türünün çeşitlerini, yapı unsurlarını, anlatıcının bakış açısını ve anlatım tekniklerini kavrar.	1	1	0 100
Atasözlerindeki örtük anlamları belirler.	1	1	0 100
Metinde boş bırakılan yerleri uygun sözlerle tamamlar.	1	1	0 100
Cümlede anlatılmak istenen örtük anlamları belirler.	2	2	0 100
Cümlede yanıtılan duyguyu, düşüncüyü, durumu kavrar.	2	1	0 50
Metindeki anlatım biçimlerinin işlevlerini belirler.	2	0	1 0
Yazım kurallarına uygun olarak metin yazar.	2	0	1 0
Noktalamaya işaretlerine uygun olarak metin yazar.	2	0	0 0
Cümleleri öğelerine ayırmayı kavrar.	2	0	1 0
Cümle çeşitlerini kavrar.	1	0	0 0
Filiimsi türlerini kavrar.	1	0	1 0
Metnin dil bilgisi özelliklerini belirler.	1	0	0 0
Kelimelerdeki ses değişikliklerini kavrar.	1	0	0 0
Giriş, gelişme ve sonuç paragraflarının genel özelliklerini, paragrafın yapı unsurlarını, paragraf oluşturmayı kavrar.	2	1	1 50
Sosyal	25	8	7 32
Tarih-1	5	1	2 20
XVII. Yüzyılda değişen siyasi rekabet içerisinde Osmanlı Devleti'nin ittifak girişimlerini açıklar.	2	0	1 0
Osmanlı devlet idaresi ve toplum düzenindeki çözümleri önleme çabalarını analiz eder.	1	0	0 0
Denizcilik faaliyetlerinin iç denizlerden okyanuslara taşınmasını dünya siyasetine ve ticaretine etkilerini analiz eder.	1	1	0 100
Avrupa düşüncesinde meydana gelen değişimleri ve bunların etkilerini analiz eder.	1	0	1 0
Coğrafya-1	5	1	2 20
Ülkelerin farklı dönemlerde izledikleri nüfus politikaları ve sonuçlarını karşılaştırır.	1	1	0 100
Şehirleri fonksiyonel özellikleri açısından karşılaştırır.	1	0	1 0
Biyocoğrafyanın oluşumu ve azalmasında etkili olan faktörleri açıklar.	1	0	0 0
Ekosistemi oluşturan unsurları ayırt eder.	1	0	1 0
Madde döngüsü ve enerji akışını ekosistemin de-vamlılığı açısından analiz eder.	1	0	0 0
Felsefe	5	1	1 20
MS 2. yy - MS 15. yy felsefesinin temel problemlerini bilir ve dönem filozoflarının görüşlerini analiz eder.	1	0	0 0
MO 6. yy - MS 2. yy felsefesi kapsamında yer alan filozofların görüşlerini analiz eder.	2	1	0 50
MS 2. yy- MS 15. yy felsefesinin ayırt edici özelliklerini bilir.	1	0	0 0
MS 2. yy - MS 15. yy felsefesinin hazırlayan düşünce ortamını bilir.	1	0	1 0
Din Kült. ve Ahl. Bil.	5	4	1 80
Peygamberlerin görevleri bilgisine sahip olur.	1	0	1 0
Hz. Muhammed'in Kur'an'da nasıl değerlendirildiğini bilir.	1	1	0 100
Kur'an'da geçen kavramların içeriklerinin bilgisine sahip olur.	1	1	0 100
Ahirete uğurlamanın nasıl yapılacağı bilir.	1	1	0 100
Hz. Peygamber'in özelliklerini tanıır. Bu konuyla ilgili ayetleri yorumlayabilir.	1	1	0 100
Felsefe (Seçmeli)	5	1	1 20
MS 2. yy - MS 15. yy İslam felsefesi kapsamında yer alan filozofları bilir.	1	1	0 100
MO 6. yy - MS 2. yy felsefesi kapsamında yer alan filozofların görüşlerini analiz eder.	3	0	1 0
MS 2. yy - MS 15. yy İslam felsefesi kapsamında yer alan felsefi akımların görüşlerini analiz eder.	1	0	0 0
Matematik	40	2	7 5
Matematik-1	40	2	7 5
Trigonometrik fonksiyonları birim çember yardımıyla açıklar.	17	1	1 6
Sinüs teoremiyle ilgili problemler çözer.	4	0	1 0
Trigonometrik fonksiyon grafiklerini çizer.	9	1	3 11
Sinüs, kosinüs, tanjant fonksiyonlarının ters fonksiyonlarını açıklar.	5	0	0 0
Yönü açıyı açıklar.	1	0	1 0
Açı ölçü birimlerini açıklayarak birbirine ilişkilendirir.	1	0	1 0
Kosinüs teoremiyle ilgili problemler çözer.	3	0	0 0
Fen	20	1	9 5
Fizik	7	1	3 14
İvme - zaman grafiğini yorumlar.	1	1	0 100
Bir boyutta sabit ivmeli hareketi açıklar.	1	0	1 0
İki boyutta hareketi açıklar.	1	0	1 0
Vektörler ile ilgili işlem yapar.	1	0	0 0
Hareketlerinin birbirine göre hareketini yorumlar.	1	0	1 0
Net kuvvetin yönünü belirterek büyüklüğünü hesaplar.	1	0	0 0
Sabit kuvvetin etkisindeki hareketi açıklar.	1	0	0 0
Kimya	7	0	1 0
Gaz yasalarını açıklar.	4	0	1 0
Atomun kuantum modeliyle açıklar.	1	0	0 0
Periyodik özelliklerdeki değişim eğilimlerini açıklar.	1	0	0 0
Yükseltgenme basamaklarını irdeler.	1	0	0 0
Biyoloji	6	0	5 0
Kulağın yapısını inceler.	1	0	1 0
Duyu organlarında bulunan reseptörleri kavrar.	1	0	1 0
Hormonların özelliklerini kavrar.	1	0	1 0
Hormonların etkilediği yapıları inceler.	1	0	1 0
Nöronun yapısını irdeler.	1	0	0 0
Merkezi sinir sisteminin görevlerini öğrenir.	1	0	1 0

SINAV SONUÇ BELGESİ							
MARDİN / MİDYAT / GERCÜŞ AND LİSESİ							
Öğrenci				Numara	Sınıf		
ELİF ŞİMŞEK				455	11A		
Puan Türü	Puan	Genel Ort.	Dereceler				
			Snf	Kurum	İlçe	İl	Genel
TYT	▲ 167,288	166,100	15	39	71	71	248
Puanı Hesaplanan:			92	220	220	507	
Katılımlar:			24	95	263	263	568

Ders	Soru	Doğru	Yanlış	Net	Başarı %	Sınıf Ort.	Kurum Ort.	Genel Ort.
Türkçe	40	22	17	17,75	44	▲ 15,00	▲ 12,22	▲ 11,64
Tarih-1	5	1	3	0,25	5	▼ 0,51	▼ 0,74	▼ 0,76
Coğrafya-1	5	4	1	3,75	75	▲ 1,53	▲ 1,67	▲ 1,73
Felsefe	5	2	0	2,00	40	▲ 0,88	▲ 0,72	▲ 0,60
Din Kül. ve Ahl. Bil.	5	0	0	0,00	0	▼ 2,09	▼ 2,11	▼ 1,51
Felsefe (Seçmeli)	5	0	0	0,00	0	▼ 0,68	▼ 0,48	▼ 0,32
Sosyal	25	7	4	6,00	24	▲ 5,69	▲ 5,73	▲ 4,92
Matematik-1	40	1	11	-1,75	-4	▼ 1,51	▼ 0,45	▼ 1,61
Fizik	7	1	4	0,00	0	▼ 0,70	▼ 0,27	▼ 0,40
Kimya	7	0	1	-0,25	-4	▼ 0,04	▼ -0,07	▼ 0,32
Biyoloji	6	1	5	-0,25	-4	▼ 0,57	▼ 0,18	▼ 0,84
Fen	20	2	10	-0,50	-3	▼ 1,31	▼ 0,38	▼ 1,56
Toplam:	125	32	42	21,50	17	▼ 22,98	▲ 18,45	▲ 18,07

Soru No	1234567890123456789012345678901234567890
Türkçe	bEdcBdEeCeDca BeCEDCbeEBbEaEBCaAeadCACB
Cevap Anahtarı	B EEDDBAEDCBDCBCCBCEDECADEBCEEAABADACBDCBACB
Sosyal	C baaCacEBEE
Cevap Anahtarı	B CEDBCCADEBEEDABBDCEABBDCBA
Matematik	cC ae bd da c dab
Cevap Anahtarı	B DDEBCEDBAABDCEDEDECEAAACDEDEDECAEBCBEBDB
Fen	deDe a eedcdcd
Cevap Anahtarı	B BDDBECCAEABDACBBACDD

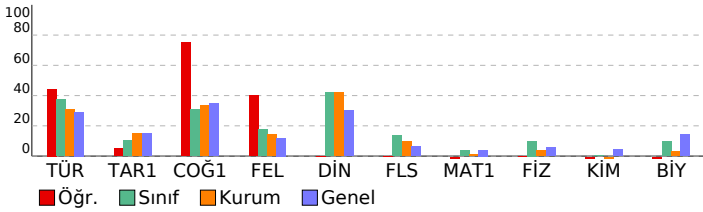

PALME 11. SINIF 2. DENEME			
DERSLERE GÖRE BAŞARI ANALİZİ			
	S	D	Y B%
Türkçe	40	22	17 55
Türkçe	40	22	17 55
Paragrafta anlatılmak istenen yardımcı düşünceleri belirler.	4	3	1 75
Paragrafta anlatılmak istenen ana düşünceleri belirler.	1	0	1 0
Metinde ele alınan konuya göre paragrafın başlığını belirler.	1	1	0 100
Metinde geçen kelime ve kelime gruplarının anlamlarını belirler.	4	2	2 50
Türkiye dışındaki çağdaş Türk şiirinin özelliklerini kavrar.	1	1	0 100
Saf şiirin özelliklerini ve Türk şiirindeki yerin belirler.	1	0	1 0
Tanzimat Dönemi şiirinin özelliklerini, yazarların edebî kişiliğini, anlayışlarını ve dönemle ilişkisini belirler.	1	1	0 100
Servetîfânu'nun Dönemi şiirinin özelliklerini, yazarların edebî kişiliğini, anlayışlarını ve dönemle ilişkisini belirler.	3	1	2 33
Şiirde geçen söz sanatlarını belirler.	1	1	0 100
Atasözlerindeki örtük anlamları belirler.	2	1	0 50
Hikâye türünün çeşitlerini, yapı unsurlarını, anlatıcının bakış açısını ve anlatım tekniklerini kavrar.	1	0	1 0
Atasözlerindeki örtük anlamları belirler.	1	1	0 100
Metinde boş bırakılan yerleri uygun sözlerle tamamlar.	1	1	0 100
Cümlede anlatılmak istenen örtük anlamı belirler.	2	1	1 50
Cümlede yanıtılan duyguyu, düşüncüyü, durumu kavrar.	2	1	1 50
Metindeki anlatım biçimlerinin işlevlerini belirler.	2	1	1 50
Yazım kurallarına uygun olarak metin yazar.	2	2	0 100
Noktalama işaretlerine uygun olarak metin yazar.	2	1	1 50
Cümleyi öğelerine ayırmayı kavrar.	2	0	2 0
Cümle çeşitlerini kavrar.	1	1	0 100
Filiimsi türlerini kavrar.	1	0	1 0
Metnin dil bilgisi özelliklerini belirler.	1	0	1 0
Kelimelerdeki ses değişikliklerini kavrar.	1	0	1 0
Giriş, gelişme ve sonuç paragraflarının genel özelliklerini, paragrafın yapı unsurlarını, paragraf oluşturmayı kavrar.	2	2	0 100
Sosyal	25	7	4 28
Tarih-1	5	1	3 20
XVII. Yüzyılda değişen siyasi rekabet içerisinde Osmanlı Devleti'nin ittifak girişimlerini açıklar.	2	1	1 50
Osmanlı devlet idaresi ve toplum düzenindeki çözümleri önleme çabalarını analiz eder.	1	0	0 0
Denizcilik faaliyetlerinin iç denizlerden okyanuslara taşınmasını dünya siyasetine ve ticaretine etkilerini analiz eder.	1	0	1 0
Avrupa düşüncesinde meydana gelen değişimleri ve bunların etkilerini analiz eder.	1	0	1 0
Coğrafya-1	5	4	1 80
Ülkelerin farklı dönemlerde izledikleri nüfus politikaları ve sonuçlarını karşılaştırır.	1	1	0 100
Şehirleri fonksiyonel özellikleri açısından karşılaştırır.	1	1	0 100
Biyocoğrafyanın oluşumu ve azalmasını etkili olan faktörleri açıklar.	1	0	1 0
Ekosistemi oluşturan unsurları ayırır eder.	1	1	0 100
Madde döngüsü ve enerji akışını ekosistemin de-vamlılığı açısından analiz eder.	1	1	0 100
Felsefe	5	2	0 40
MS 2. yy - MS 15. yy felsefesinin temel problemlerini bilir ve dönem filozoflarının görüşlerini analiz eder.	1	1	0 100
MO 6. yy - MS 2. yy felsefesi kapsamında yer alan filozofların görüşlerini analiz eder.	2	1	0 50
MS 2. yy- MS 15. yy felsefesinin ayırt edici özelliklerini bilir.	1	0	0 0
MS 2. yy - MS 15. yy felsefesinin hazırlayan düşünce ortamını bilir.	1	0	0 0
Din Kül. ve Ahl. Bil.	5	0	0 0
Peygamberlerin görevleri bilgisine sahip olur.	1	0	0 0
Hz. Muhammed'in Kur'an'da nasıl değerlendirildiğini bilir.	1	0	0 0
Kur'an'da geçen kavramların içeriklerinin bilgisine sahip olur.	1	0	0 0
Ahirete uğurlamanın nasıl yapılacağı bilir.	1	0	0 0
Hz. Peygamber'in özelliklerini tanıır. Bu konuyla ilgili ayetleri yorumlayabilir.	1	0	0 0
Felsefe (Seçmeli)	5	0	0 0
MS 2. yy - MS 15. yy İslam felsefesi kapsamında yer alan filozofları bilir.	1	0	0 0
MO 6. yy - MS 2. yy felsefesi kapsamında yer alan filozofların görüşlerini analiz eder.	3	0	0 0
MS 2. yy - MS 15. yy İslam felsefesi kapsamında yer alan felsefi akımların görüşlerini analiz eder.	1	0	0 0
Matematik	40	11	3 3
Matematik-1	40	11	3 3
Trigonometrik fonksiyonları birim çember yardımıyla açıklar.	17	1	6 6
Sinüs teoremiyle ilgili problemler çözer.	4	0	1 0
Trigonometrik fonksiyon grafiklerini çizer.	9	0	0 0
Sinüs, kosinüs, tanjant fonksiyonlarının ters fonksiyonlarını açıklar.	5	0	2 0
Yönü açıyı açıklar.	1	0	1 0
Açı ölçü birimlerini açıklayarak birbirini ile ilişkilendirir.	1	0	1 0
Kosinüs teoremiyle ilgili problemler çözer.	3	0	0 0
Fen	20	2	10 10
Fizik	7	1	4 14
İvme - zaman grafiğini yorumlar.	1	0	1 0
Bir boyutta sabit ivmeli hareketi açıklar.	1	0	1 0
İki boyutta hareketi açıklar.	1	1	0 100
Vektörler ile ilgili işlem yapar.	1	1	0 100
Hareketlerinin birbirine göre hareketini yorumlar.	1	0	0 0
Net kuvvetin yönünü belirterek büyüklüğünü hesaplar.	1	0	1 0
Sabit kuvvetin etkisindeki hareketi açıklar.	1	0	0 0
Kimya	7	0	1 0
Gaz yasalarını açıklar.	4	0	0 0
Atomun kuantum modeliyle açıklar.	1	0	0 0
Periyodik özelliklerdeki değişim eğilimlerini açıklar.	1	0	0 0
Yükseltgenme basamaklarını irdeler.	1	0	1 0
Biyoloji	6	1	5 17
Kulağın yapısını inceler.	1	0	1 0
Duyu organlarında bulunan reseptörleri kavrar.	1	0	1 0
Hormonların özelliklerini kavrar.	1	0	1 0
Hormonların etkilediği yapıları inceler.	1	0	1 0
Nöronun yapısını irdeler.	1	0	1 0
Merkezi sinir sisteminin görevlerini öğrenir.	1	1	0 100

SINAV SONUÇ BELGESİ							
MARDİN / MİDYAT / GERCÜŞ AND LİSESİ							
Öğrenci				Numara	Sınıf		
EMİNE				55	11A		
Puan Türü	Puan	Genel Ort.	Dereceler				
			Snf	Kurum	İlçe	İl	Genel
TYT	▲ 193,223	166,100	5	10	20	20	135
Puanı Hesaplanan:			92	220	220	507	
Katılımlar:			24	95	263	263	568

Ders	Soru	Doğru	Yanlış	Net	Başarı %	Sınıf Ort.	Kurum Ort.	Genel Ort.
Türkçe	40	21	2	20,50	51	▲ 15,00	▲ 12,22	▲ 11,64
Tarih-1	5	2	1	1,75	35	▲ 0,51	▲ 0,74	▲ 0,76
Coğrafya-1	5	0	0	0,00	0	▼ 1,53	▼ 1,67	▼ 1,73
Felsefe	5	0	0	0,00	0	▼ 0,88	▼ 0,72	▼ 0,60
Din Kül. ve Ahl. Bil.	5	0	0	0,00	0	▼ 2,09	▼ 2,11	▼ 1,51
Felsefe (Seçmeli)	5	0	0	0,00	0	▼ 0,68	▼ 0,48	▼ 0,32
Sosyal	25	2	1	1,75	7	▼ 5,69	▼ 5,73	▼ 4,92
Matematik-1	40	5	2	4,50	11	▲ 1,51	▲ 0,45	▲ 1,61
Fizik	7	1	3	0,25	4	▼ 0,70	▼ 0,27	▼ 0,40
Kimya	7	0	0	0,00	0	▼ 0,04	▲ -0,07	▼ 0,32
Biyoloji	6	2	1	1,75	29	▲ 0,57	▲ 0,18	▲ 0,84
Fen	20	3	4	2,00	10	▲ 1,31	▲ 0,38	▲ 1,56
Toplam:	125	31	9	28,75	23	▲ 22,98	▲ 18,45	▲ 18,07

Soru No	1234567890123456789012345678901234567890
Türkçe	EEDDBA CbDEBCEEA BA C dCACB
Cevap Anahtarı	B EEDDBAEDCBCCBCEDECADEBCEEAABADACBACB
Sosyal	C D d
Cevap Anahtarı	B CEDBCCADEBEEDABBDCEABBDC A
Matematik	D C Cc aD E
Cevap Anahtarı	B DDEBCEDBAABDCEDEDECEAACDEDEDECAEBCBEBDB
Fen	de B a B Cc
Cevap Anahtarı	B BDBECCAEABDACBBACDD

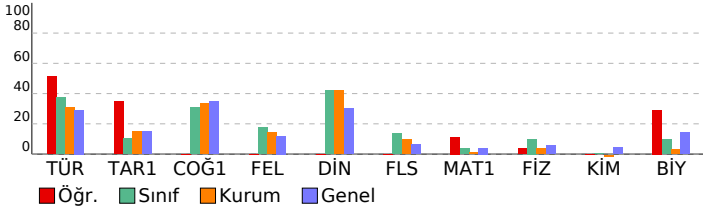

PALME 11. SINIF 2. DENEME				
DERSLERE GÖRE BAŞARI ANALİZİ				
	S	D	Y	B%
Türkçe	40	21	2	53
Türkçe	40	21	2	53
Paragrafta anlatılmak istenen yardımcı düşünceleri belirler.	4	4	0	100
Paragrafta anlatılmak istenen ana düşünceleri belirler.	1	1	0	100
Metinde ele alınan konuya göre paragrafın başlığını belirler.	1	1	0	100
Metinde geçen kelime ve kelime gruplarının anlamlarını belirler.	4	1	1	25
Türkiye dışındaki çağdaş Türk şiirinin özelliklerini kavrar.	1	0	0	0
Saf şiirin özelliklerini ve Türk şiirindeki yerin belirler.	1	0	0	0
Tanzimat Dönemi şiirinin özelliklerini, yazarların edebî kişiliğini, anlayışlarını ve dönemle ilişkisini belirler.	1	0	0	0
Servetîfânun Dönemi şiirinin özelliklerini, yazarların edebî kişiliğini, anlayışlarını ve dönemle ilişkisini belirler.	3	0	0	0
Şiirde geçen söz sanatlarını belirler.	1	0	0	0
Atasözlerindeki örtük anlamı belirler.	2	0	0	0
Hikâye türünün çeşitlerini, yapı unsurlarını, anlatıcının bakış açısını ve anlatım tekniklerini kavrar.	1	0	0	0
Atasözlerindeki örtük anlamı belirler.	1	0	0	0
Metinde boş bırakılan yerleri uygun sözlerle tamamlar.	1	1	0	100
Cümlede anlatılmak istenen örtük anlamı belirler.	2	2	0	100
Cümlede yanıtlan duyguyu, düşüncüyü, durumu kavrar.	2	2	0	100
Metindeki anlatım biçimlerinin işlevlerini belirler.	2	2	0	100
Yazım kurallarına uygun olarak metin yazar.	2	2	0	100
Noktalamaya işaretlerine uygun olarak metin yazar.	2	1	0	50
Cümleye ügelerine ayırmayı kavrar.	2	1	0	50
Cümle çeşitlerini kavrar.	1	0	0	0
Filiimsi türlerini kavrar.	1	1	0	100
Metnin dil bilgisi özelliklerini belirler.	1	0	0	0
Kelimelerdeki ses değişikliklerini kavrar.	1	0	1	0
Giriş, gelişme ve sonuç paragraflarının genel özelliklerini, paragrafın yapı unsurlarını, paragraf oluşturmayı kavrar.	2	2	0	100
Sosyal	25	2	1	8
Tarih-1	5	2	1	40
XVII. Yüzyılda değişen siyasi rekabet içerisinde Osmanlı Devleti'nin ittifak girişimlerini açıklar.	2	1	1	50
Osmanlı devlet idaresi ve toplum düzenindeki çözümleri önleme çabalarını analiz eder.	1	0	0	0
Denizcilik faaliyetlerinin iç denizlerde okyanuslara taşınmasını dünya siyasetine ve ticaretine etkilerini analiz eder.	1	1	0	100
Avrupa düşüncesinde meydana gelen değişimleri ve bunların etkilerini analiz eder.	1	0	0	0
Coğrafya-1	5	0	0	0
Ülkelerin farklı dönemlerde izledikleri nüfus politikaları ve sonuçlarını karşılaştırır.	1	0	0	0
Şehirleri fonksiyonel özellikleri açısından karşılaştırır.	1	0	0	0
Biyocoğrafyanın oluşumu ve azalmasında etkili olan faktörleri açıklar.	1	0	0	0
Ekosistemi oluşturan unsurları ayırt eder.	1	0	0	0
Madde döngüsü ve enerji akışını ekosistemin de-vamlılığı açısından analiz eder.	1	0	0	0
Felsefe	5	0	0	0
MS 2. yy - MS 15. yy felsefesinin temel problemlerini bilir ve dönem filozoflarının görüşlerini analiz eder.	1	0	0	0
MO 6. yy - MS 2. yy felsefesi kapsamında yer alan filozofların görüşlerini analiz eder.	2	0	0	0
MS 2. yy- MS 15. yy felsefesinin ayırt edici özelliklerini bilir.	1	0	0	0
MS 2. yy - MS 15. yy felsefesinin hazırlayan düşünce ortamını bilir.	1	0	0	0
Din Kül. ve Ahl. Bil.	5	0	0	0
Peygamberlerin görevleri bilgisine sahip olur.	1	0	0	0
Hz. Muhammed'in Kur'an'da nasıl değerlendirildiğini bilir.	1	0	0	0
Kur'an'da geçen kavramların içeriklerinin bilgisine sahip olur.	1	0	0	0
Ahirete uğurlamanın nasıl yapılacağını bilir.	1	0	0	0
Hz. Peygamber'in özelliklerini tanıır. Bu konuyla ilgili ayetleri yorumlayabilir.	1	0	0	0
Felsefe (Seçmeli)	5	0	0	0
MS 2. yy - MS 15. yy İslam felsefesi kapsamında yer alan filozofları bilir.	1	0	0	0
MO 6. yy - MS 2. yy felsefesi kapsamında yer alan filozofların görüşlerini analiz eder.	3	0	0	0
MS 2. yy - MS 15. yy İslam felsefesi kapsamında yer alan felsefi akımların görüşlerini analiz eder.	1	0	0	0
Matematik	40	5	2	13
Matematik-1	40	5	2	13
Trigonometrik fonksiyonları birim çember yardımıyla açıklar.	17	1	1	6
Sinüs teoremiyle ilgili problemler çözer.	4	0	0	0
Trigonometrik fonksiyon grafiklerini çizer.	9	1	0	11
Sinüs, kosinüs, tanjant fonksiyonlarının ters fonksiyonlarını açıklar.	5	2	0	40
Yönü açıyı açıklar.	1	1	0	100
Açı ölçü birimlerini açıklayarak birbirini ile ilişkilendirir.	1	0	1	0
Kosinüs teoremiyle ilgili problemler çözer.	3	0	0	0
Fen	20	3	4	15
Fizik	7	1	3	14
İvme - zaman grafiğini yorumlar.	1	0	1	0
Bir boyutta sabit ivmeli hareketi açıklar.	1	0	1	0
İki boyutta hareketi açıklar.	1	0	0	0
Vektörler ile ilgili işlem yapar.	1	1	0	100
Hareketlilerin birbirine göre hareketini yorumlar.	1	0	0	0
Net kuvvetin yönünü belirterek büyüklüğünü hesaplar.	1	0	1	0
Sabit kuvvetin etkisindeki hareketi açıklar.	1	0	0	0
Kimya	7	0	0	0
Gaz yasalarını açıklar.	4	0	0	0
Atomun kuantum modeliyle açıklar.	1	0	0	0
Periyodik özelliklerdeki değişim eğilimlerini açıklar.	1	0	0	0
Yükseltgenme basamaklarını irdeler.	1	0	0	0
Biyoloji	6	2	1	33
Kulağın yapısını inceler.	1	0	0	0
Duyu organlarında bulunan reseptörleri kavrar.	1	1	0	100
Hormonların özelliklerini kavrar.	1	0	0	0
Hormonların etkilediği yapıları inceler.	1	1	0	100
Nöronun yapısını irdeler.	1	0	1	0
Merkezi sinir sisteminin görevlerini öğrenir.	1	0	0	0

SINAV SONUÇ BELGESİ							
MARDİN / MİDYAT / GERCÜŞ AND LİSESİ							
Öğrenci				Numara	Sınıf		
EVİN İLGEN				217	11A		
Puan Türü	Puan	Genel Ort.	Dereceler				
			Snf	Kurum	İlçe	İl	Genel
TYT	▼ 130,445	166,100	23	81	150	150	378
Puanı Hesaplanan:			92	220	220	507	
Katılımlar:			24	95	263	263	568

Ders	Soru	Doğru	Yanlış	Net	Başarı %	Sınıf Ort.	Kurum Ort.	Genel Ort.
Türkçe	40	9	10	6,50	16	▼ 15,00	▼ 12,22	▼ 11,64
Tarih-1	5	2	1	1,75	35	▲ 0,51	▲ 0,74	▲ 0,76
Coğrafya-1	5	1	0	1,00	20	▼ 1,53	▼ 1,67	▼ 1,73
Felsefe	5	1	2	0,50	10	▼ 0,88	▼ 0,72	▼ 0,60
Din Kül. ve Ahl. Bil.	5	1	2	0,50	10	▼ 2,09	▼ 2,11	▼ 1,51
Felsefe (Seçmeli)	5	1	0	1,00	20	▲ 0,68	▲ 0,48	▲ 0,32
Sosyal	25	6	5	4,75	19	▼ 5,69	▼ 5,73	▼ 4,92
Matematik-1	40	1	12	-2,00	-5	▼ 1,51	▼ 0,45	▼ 1,61
Fizik	7	2	4	1,00	14	▲ 0,70	▲ 0,27	▲ 0,40
Kimya	7	1	4	0,00	0	▼ 0,04	▲ -0,07	▼ 0,32
Biyoloji	6	1	5	-0,25	-4	▼ 0,57	▼ 0,18	▼ 0,84
Fen	20	4	13	0,75	4	▼ 1,31	▲ 0,38	▼ 1,56
Toplam:	125	20	40	10,00	8	▼ 22,98	▼ 18,45	▼ 18,07

Soru No	1234567890123456789012345678901234567890
Türkçe	dc ad E EAbEaAb eCc BE D B
Cevap Anahtarı	A CEDCADEBCEEAABADACBACBEEDDBAEDCDBCCBC
Sosyal	Bb DD Bdc Eb a B
Cevap Anahtarı	A BCCEDEBCEAABEEDEABDCDCABB
Matematik	a e d a e ecd eb b E
Cevap Anahtarı	A CDEEDEDCAEEBCEBBDBDEBCEDEBAABDCEDDEDCEAA
Fen	aa CeDcaDd ac cbecAb
Cevap Anahtarı	A BECCBDBDACEAEDDBBAC

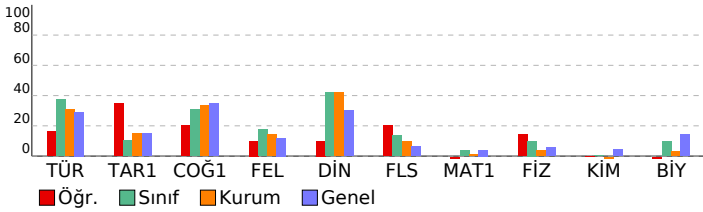

PALME 11. SINIF 2. DENEME				
DERSLERE GÖRE BAŞARI ANALİZİ				
	S	D	Y	B%
Türkçe	40	9	10	23
Türkçe	40	9	10	23
Atasözlerindeki örtük anlamı belirler.	1	0	1	0
Metinde geçen kelime ve kelime gruplarının anlamlarını belirler.	4	0	2	0
Metinde boş bırakılan yerleri uygun sözlerle tamamlar.	1	0	1	0
Cümlede anlatılmak istenen örtük anlamı belirler.	2	0	0	0
Cümlede yansıtılan duyguyu, düşüncüyü, durumu kavrar.	2	1	0	50
Metindeki anlatım biçimlerinin işlevlerini belirler.	2	0	1	0
Yazım kurallarına uygun olarak metin yazar.	2	2	0	100
Noktalama işaretlerine uygun olarak metin yazar.	2	2	0	0
Cümleyi öğelerine ayırmaı kavrar.	2	1	1	50
Cümle çeşitlerini kavrar.	1	0	1	0
Filiimsi türlerini kavrar.	1	0	0	0
Metnin dil bilgisi özelliklerini belirler.	1	0	0	0
Kelimelerdeki ses değişikliklerini kavrar.	1	0	1	0
Paragrafa anlatılmak istenen yardımcı düşüncüyü belirler.	4	3	0	75
Girls, gelişme ve sonuç paragraflarının genel özelliklerini, paragrafın yapı unsurlarını, paragraf oluşturmayı kavrar.	2	1	0	50
Paragrafa anlatılmak istenen ana düşüncüyü belirler.	1	0	0	0
Metinde ele alınan konuya göre paragrafın başlığını belirler.	1	1	0	100
Türkiye dışındaki çağdaş Türk şiirinin özelliklerini kavrar.	1	0	0	0
Saf şiirin özelliklerini ve Türk şiirindeki yerin belirler.	1	0	0	0
Tanzimat Dönemi şiirinin özelliklerini, yazarların edebi kişiliğini, anlayışlarını ve dönemle ilişkisini belirler.	1	0	0	0
Servetifunun Dönemi şiirinin özelliklerini, yazarların edebi kişiliğini, anlayışlarını ve dönemle ilişkisini belirler.	3	0	0	0
Şiirde geçen söz sanatlarını belirler.	1	0	0	0
Millî Edebiyat Dönemi şiirinin özelliklerini, yazarların edebi kişiliğini, anlayışlarını ve dönemle ilişkisini belirler.	2	0	0	0
Denizcilik faaliyetlerinin iç denizlerden okyanuslara taşınmasının dünya siyasetine ve ticaretine etkilerini analiz eder.	1	0	0	0
Sosyal	25	6	5	24
Tarih-1	5	2	1	40
Avrupa düşüncesinde meydana gelen değişimleri ve bunların etkilerini analiz eder.	1	1	0	100
XVII. Yüzyılda değişen siyasi rekabet içerisinde Osmanlı Devleti'nin ittifak girişimlerini açıklar.	2	0	1	0
Osmanlı devlet idaresi ve toplum düzenindeki çözümleri önleme çabalarını analiz eder.	1	0	0	0
Denizcilik faaliyetlerinin iç denizlerden okyanuslara taşınmasının dünya siyasetine ve ticaretine etkilerini analiz eder.	1	1	0	100
Coğrafya-1	5	1	0	20
Biyoçeşitliliğin oluşumu ve azalmasına etkili olan faktörleri açıklar.	1	1	0	100
Ekosistemi oluşturan unsurları ayırır eder.	1	0	0	0
Madde döngüsü ve enerji akışını ekosistemin de-vamlılığı açısından analiz eder.	1	0	0	0
Ülkelerin farklı dönemlerde izledikleri nüfus politikaları ve sonuçlarını karşılaştırır.	1	0	0	0
Şehirli fonksiyonel özellikleri açısından karşılaştırır.	1	0	0	0
Felsefe	5	1	2	20
MS 2. yy - MS 15. yy felsefesinin ayrıt edici özelliklerini bilir.	1	0	0	0
MS 2. yy - MS 15. yy felsefesinin hazırlayan düşünce ortamını bilir.	1	1	0	100
MS 2. yy - MS 15. yy felsefesinin temel problemlerini bilir ve dönem filozoflarının görüşlerini analiz eder.	1	0	1	0
MÖ 6. yy - MS 2. yy felsefesi kapsamında yer alan filozofların görüşlerini analiz eder.	2	0	1	0
Din Kül. ve Ahl. Bil.	5	1	2	20
Ahirete uğurlamanın nasıl yapılacağı bilir.	1	1	0	100
Pz. Peygamber'in özelliklerini tanıır. Bu konuyla ilgili ayetleri yorumlayabilir.	1	0	1	0
Peygamberlerin görevleri bilgisine sahip olur.	1	0	0	0
H. Muhammed'in Kur'an'da nasıl değerlendirildiğini bilir.	1	0	1	0
Kur'an'da geçen kavramların içeriklerinin bilgisine sahip olur.	1	0	0	0
Felsefe (Seçmeli)	5	1	0	20
MÖ 6. yy - MS 2. yy felsefesi kapsamında yer alan filozofların görüşlerini analiz eder.	3	0	0	0
MS 2. yy - MS 15. yy felsefesi kapsamında yer alan felsefi akımların görüşlerini analiz eder.	1	0	0	0
MS 2. yy - MS 15. yy İslam felsefesi kapsamında yer alan filozofları bilir.	1	1	0	100
Matematik	40	1	12	3
Matematik-1	40	1	12	3
Yönlü açıyı açıklar.	1	0	1	0
Açı ölçü birimlerini açıklayarak birbirini ilişkilendirir.	1	0	0	0
Trigonometrik fonksiyonları birim çember yardımıyla açıklar.	17	0	3	0
Sinüs, kosinüs, tanjant fonksiyonlarının ters fonksiyonlarını açıklar.	5	1	1	20
Kosinüs teoremiyle ilgili problemler çözer.	3	0	1	0
Sinüs teoremiyle ilgili problemler çözer.	4	0	1	0
Trigonometrik fonksiyon grafiklerini çizer.	9	0	5	0
Fen	20	4	13	20
Fizik	7	2	4	29
Vektörler ile ilgili işlem yapar.	1	0	1	0
Hareketli bir birine göre hareketini yorumlar.	1	0	1	0
Net kuvvetin yönünü belirterek büyüklüğünü hesaplar.	1	0	0	0
Sabit kuvvetin etkisindeki hareketi açıklar.	1	1	0	100
İvme - zaman grafiğini yorumlar.	1	0	1	0
Bir boyutta sabit ivmeli hareketi açıklar.	1	1	0	100
İki boyutta hareketi açıklar.	1	0	1	0
Kimya	7	1	4	14
Atomu kuantum modeliyle açıklar.	1	0	1	0
Gas yasalarını açıklar.	4	1	2	25
Periyodik özelliklerdeki değişim eğilimlerini açıklar.	1	0	1	0
Yükseltgenme basamaklarını irdeler.	1	0	0	0
Biyoloji	6	1	5	17
Nöronun yapısını irdeler.	1	0	1	0
Merkezi sinir sisteminin görevlerini öğrenir.	1	0	1	0
Kulağın yapısını inceler.	1	0	1	0
Duyu organlarında bulunan reseptörleri kavrar.	1	0	1	0
Hormonların özelliklerini kavrar.	1	1	0	100
Hormonların etkilediği yapıları inceler.	1	0	1	0

SINAV SONUÇ BELGESİ							
MARDİN / MİDYAT / GERCÜŞ AND LİSESİ							
Öğrenci				Numara	Sınıf		
FATİH PÜGE				471	11A		
Puan Türü	Puan	Genel Ort.	Dereceler				
			Snf	Kurum	İlçe	İl	Genel
TYT	▲ 167,640	166,100	14	38	70	70	247
Puanı Hesaplanan:			92	220	220	507	
Katılımlar:			24	95	263	263	568

Ders	Soru	Doğru	Yanlış	Net	Başarı %	Sınıf Ort.	Kurum Ort.	Genel Ort.
Türkçe	40	20	20	15,00	38	▲ 15,00	▲ 12,22	▲ 11,64
Tarih-1	5	0	1	-0,25	-5	▼ 0,51	▼ 0,74	▼ 0,76
Coğrafya-1	5	1	0	1,00	20	▼ 1,53	▼ 1,67	▼ 1,73
Felsefe	5	2	2	1,50	30	▲ 0,88	▲ 0,72	▲ 0,60
Din Kül. ve Ahl. Bil.	5	3	1	2,75	55	▲ 2,09	▲ 2,11	▲ 1,51
Felsefe (Seçmeli)	5	1	4	0,00	0	▼ 0,68	▼ 0,48	▼ 0,32
Sosyal	25	7	8	5,00	20	▼ 5,69	▼ 5,73	▲ 4,92
Matematik-1	40	2	2	1,50	4	▼ 1,51	▲ 0,45	▼ 1,61
Fizik	7	2	4	1,00	14	▲ 0,70	▲ 0,27	▲ 0,40
Kimya	7	0	0	0,00	0	▼ 0,04	▲ -0,07	▼ 0,32
Biyoloji	6	0	6	-1,50	-25	▼ 0,57	▼ 0,18	▼ 0,84
Fen	20	2	10	-0,50	-3	▼ 1,31	▼ 0,38	▼ 1,56
Toplam:	125	31	40	21,00	17	▼ 22,98	▲ 18,45	▲ 18,07

Soru No	1234567890123456789012345678901234567890
Türkçe	eEDeDEBCadCaAeAbAdAeeCACdEEbDdeEaCBabdbBC
Cevap Anahtarı	A CEDCADEBCEEAABADACBACBEEDDBAEDCDBCCBCC
Sosyal	e A BdEaEaA CbbdB
Cevap Anahtarı	A BCCEDEBCEAABEEDEABDCDCABB
Matematik	d E B d
Cevap Anahtarı	A CDEEDEDCAEEBCEBBDBDEBCEDEBAABDCEDDEDECEAA
Fen	a*Ca eD ccadb
Cevap Anahtarı	A BECCBDBDACEAEDDBBAC

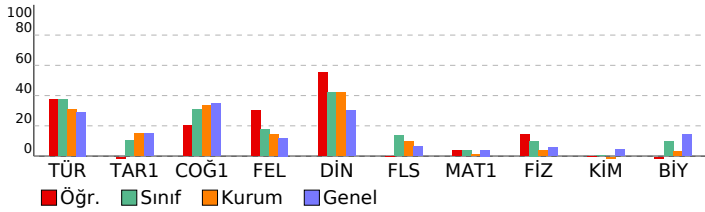

PALME 11. SINIF 2. DENEME							
DERSLERE GÖRE BAŞARI ANALİZİ				S	D	Y	B%
Türkçe				40	20	20	50
Türkçe				40	20	20	50
Atasözlerindeki örtük anlamı belirler.				1	0	1	0
Metinde geçen kelime ve kelime gruplarının anlamlarını belirler.				4	2	2	50
Metinde boş bırakılan yerleri uygun sözlerle tamamlar.				1	0	1	0
Cümlede anlatılmak istenen örtük anlamı belirler.				2	2	0	100
Cümlede yansıtılan duyguyu, düşüncüyü, durumu kavrar.				2	2	0	100
Metindeki anlam biçimlerinin işlevlerini belirler.				2	1	1	50
Yazım kurallarına uygun olarak metin yazar.				2	0	2	0
Noktalama işaretlerine uygun olarak metin yazar.				2	1	1	50
Cümleyi öğelerine ayırmaı kavrar.				2	1	1	50
Cümle çeşitlerini kavrar.				1	1	0	100
Filiimsi türlerini kavrar.				1	0	1	0
Metnin dil bilgisi özelliklerini belirler.				1	0	1	0
Kelimelerdeki ses değişikliklerini kavrar.				1	0	1	0
Paragrafa anlatılmak istenen yardımcı düşüncüyü belirler.				4	3	1	75
Giris, gelişme ve sonuç paragrafının genel özelliklerini, paragrafın yapı unsurlarını, paragraf oluşturmayı kavrar.				2	1	1	50
Paragrafa anlatılmak istenen ana düşüncüyü belirler.				1	1	0	100
Metinde ele alınan konuya göre paragrafın başlığını belirler.				1	0	1	0
Türkiye dışındaki çağdaş Türk şiirinin özelliklerini kavrar.				1	1	0	100
Saf şiirin özelliklerini ve Türk şiirindeki yerin belirler.				1	0	1	0
Tanzimat Dönemi şiirinin özelliklerini, yazarların edebi kişiliğini, anlayışlarını ve dönemle ilişkisini belirler.				1	1	0	100
Servetifun'un Dönemi şiirinin özelliklerini, yazarların edebi kişiliğini, anlayışlarını ve dönemle ilişkisini belirler.				3	1	2	33
Şiirde geçen söz sanatlarını belirler.				1	0	1	0
Millî Edebiyat Dönemi şiirinin özelliklerini, yazarların edebi kişiliğini, anlayışlarını ve dönemle ilişkisini belirler.				2	1	1	50
Hikâye türünün çeşitlerini, yapı unsurlarını, anlatıcının bakış açısını ve anlatım tekniklerini kavrar.				1	1	0	100
Sosyal				25	7	8	28
Tarih-1				5	0	1	0
Avrupa düşüncesinde meydana gelen değişimleri ve bunların etkilerini analiz eder.				1	0	0	0
XVII. Yüzyılda değişen siyasi rekabet içerisinde Osmanlı Devleti'nin ittifak girişimlerini açıklar.				2	0	1	0
Osmanlı devlet idaresi ve toplum düzenindeki çözümleri önleme çabalarını analiz eder.				1	0	0	0
Denizcilik faaliyetlerinin iç denizlerden okyanuslara taşınmasının dünya siyasetine ve ticaretine etkilerini analiz eder.				1	0	0	0
Coğrafya-1				5	1	0	20
Biyoçeşitliliğin oluşumu ve azalmasına etkili olan faktörleri açıklar.				1	0	0	0
Ekosistemi oluşturan unsurları ayırır eder.				1	0	0	0
Madde döngüsü ve enerji akışını ekosistemin de-vamlılığı açısından analiz eder.				1	0	0	0
Ülkelerin farklı dönemlerde izledikleri nüfus politikaları ve sonuçlarını karşılaştırır.				1	0	0	0
Şehirli fonksiyonel özellikleri açısından karşılaştırır.				1	1	0	100
Felsefe				5	2	2	40
MS 2. yy - MS 15. yy felsefesinin ayrıt edici özelliklerini bilir.				1	0	0	0
MS 2. yy - MS 15. yy felsefesinin hazırlayan düşünce ortamını bilir.				1	1	0	100
MS 2. yy - MS 15. yy felsefesinin temel problemlerini bilir ve dönem filozoflarının görüşlerini analiz eder.				1	0	1	0
MÖ 6. yy - MS 2. yy felsefesi kapsamında yer alan filozofların görüşlerini analiz eder.				2	1	1	50
Din Kül. ve Ahl. Bil.				5	3	1	60
Ahirete uğurlamanın nasıl yapılacağı bilir.				1	1	0	100
Hz. Peygamber'in özelliklerini tanıır. Bu konuyla ilgili ayetleri yorumlayabilir.				1	1	0	100
Peygamberlerin görevleri bilgisine sahip olur.				1	1	0	100
Hz. Muhammed'in Kur'an'da nasıl değerlendirildiğini bilir.				1	0	0	0
Kur'an'da geçen kavramların içeriklerinin bilgisine sahip olur.				1	1	0	100
Felsefe (Seçmeli)				5	1	4	20
MÖ 6. yy - MS 2. yy felsefesi kapsamında yer alan filozofların görüşlerini analiz eder.				3	0	3	0
MS 2. yy - MS 15. yy felsefesi kapsamında yer alan felsefi akımların görüşlerini analiz eder.				1	0	1	0
MS 2. yy - MS 15. yy İslam felsefesi kapsamında yer alan filozofları bilir.				1	1	0	100
Matematik				40	2	2	5
Matematik-1				40	2	2	5
Yönlü açıyı açıklar.				1	0	1	0
Açı ölçü birimlerini açıklayarak birbirini ilişkileridir.				1	0	0	0
Trigonometrik fonksiyonların birim çember yardımıyla açıklar.				17	1	1	6
Sinüs, kosinüs, tanjant fonksiyonlarının ters fonksiyonlarını açıklar.				5	0	0	0
Kosinüs teoremiyle ilgili problemler çözer.				3	1	0	33
Sinüs teoremiyle ilgili problemler çözer.				4	0	0	0
Trigonometrik fonksiyon grafiklerini çizer.				9	0	0	0
Fen				20	2	10	10
Fizik				7	2	4	29
Vektörler ile ilgili işlem yapar.				1	0	1	0
Hareketli bir birine göre hareketini yorumlar.				1	0	1	0
Net kuvvetin yönünü belirterek büyüklüğünü hesaplar.				1	1	0	100
Sabit kuvvetin etkisindeki hareketi açıklar.				1	1	0	100
İvme - zaman grafiğini yorumlar.				1	0	0	0
Bir boyutta sabit ivmeli hareketi açıklar.				1	0	1	0
İki boyutta hareketi açıklar.				1	1	0	100
Kimya				7	0	0	0
Atomu kuantum modeliyle açıklar.				1	0	0	0
Gaz yasalarını açıklar.				4	0	0	0
Periyodik özelliklerdeki değişim eğilimlerini açıklar.				1	0	0	0
Yükseltgenme basamakları irdelenir.				1	0	0	0
Biyoloji				6	0	6	0
Nöronun yapısını irdeler.				1	0	1	0
Merkezi sinir sisteminin görevlerini öğrenir.				1	0	1	0
Kulağın yapısını inceler.				1	0	1	0
Duyu organlarında bulunan reseptörleri kavrar.				1	0	1	0
Hormonların özelliklerini kavrar.				1	0	1	0
Hormonların etkilediği yapıları inceler.				1	0	1	0

SINAV SONUÇ BELGESİ							
MARDİN / MİDYAT / GERCÜŞ AND LİSESİ							
Öğrenci				Numara	Sınıf		
FİRDEVS KIRAÇ				474	11A		
Puan Türü	Puan	Genel Ort.	Dereceler				
			Snf	Kurum	İlçe	İl	Genel
TYT	▲ 183,060	166,100	8	18	31	31	177
Puanı Hesaplanan:			92	220	220	507	
Katılımlar:			24	95	263	263	568

Ders	Soru	Doğru	Yanlış	Net	Başarı %	Sınıf Ort.	Kurum Ort.	Genel Ort.
Türkçe	40	20	14	16,50	41	▲ 15,00	▲ 12,22	▲ 11,64
Tarih-1	5	0	1	-0,25	-5	▼ 0,51	▼ 0,74	▼ 0,76
Coğrafya-1	5	2	3	1,25	25	▼ 1,53	▼ 1,67	▼ 1,73
Felsefe	5	2	1	1,75	35	▲ 0,88	▲ 0,72	▲ 0,60
Din Kül. ve Ahl. Bil.	5	3	2	2,50	50	▲ 2,09	▲ 2,11	▲ 1,51
Felsefe (Seçmeli)	5	1	2	0,50	10	▼ 0,68	▲ 0,48	▲ 0,32
Sosyal	25	8	9	5,75	23	▲ 5,69	▲ 5,73	▲ 4,92
Matematik-1	40	5	6	3,50	9	▲ 1,51	▲ 0,45	▲ 1,61
Fizik	7	0	4	-1,00	-14	▼ 0,70	▼ 0,27	▼ 0,40
Kimya	7	1	1	0,75	11	▲ 0,04	▲ -0,07	▲ 0,32
Biyoloji	6	1	4	0,00	0	▼ 0,57	▼ 0,18	▼ 0,84
Fen	20	2	9	-0,25	-1	▼ 1,31	▼ 0,38	▼ 1,56
Toplam:	125	35	38	25,50	20	▲ 22,98	▲ 18,45	▲ 18,07

Soru No	1234567890123456789012345678901234567890
Türkçe	CcDCAeEB EdcAeBDaeadCAceEEDbBd aD CBa
Cevap Anahtarı	A CEDCADEBCEEAABADACBACBEEDDBAEDCDBCCBCC
Sosyal	d DbBad B EbEaAaDae B
Cevap Anahtarı	A BCCEDEBCEAABEEDEABDCDCABB
Matematik	bcE B B e Da e Ec
Cevap Anahtarı	A CDEEDEDCAEEBCEBBDBDEBCEDEBAABDCEDEDECEAA
Fen	dbd e D d cDe eb
Cevap Anahtarı	A BECCBDBDACEAEDDBBAC

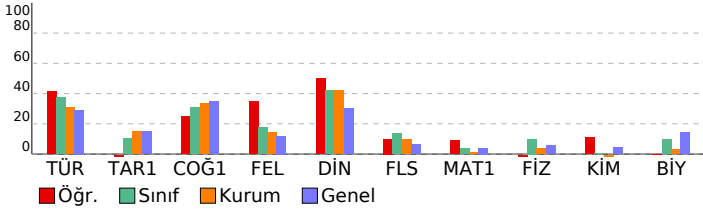

PALME 11. SINIF 2. DENEME				
DERSLERE GÖRE BAŞARI ANALİZİ				
	S	D	Y B%	
Türkçe	40	20	14	50
Türkçe	40	20	14	50
Atasözlerindeki örtük anlamı belirler.	1	1	0	100
Metinde geçen kelime ve kelime gruplarının anlamlarını belirler.	4	2	2	50
Metinde boş bırakılan yerleri uygun sözlerle tamamlar.	1	1	0	100
Cümlede anlatılmak istenen örtük anlamı belirler.	2	1	1	50
Cümlede yansıtılan duyguyu, düşüncüyü, durumu kavrar.	2	1	0	50
Metindeki anlatım biçimlerinin işlevlerini belirler.	2	2	0	100
Yazım kurallarına uygun olarak metin yazar.	2	0	2	0
Noktalama işaretlerine uygun olarak metin yazar.	2	1	1	50
Cümlüyü öğelerine ayırmaı kavrar.	2	1	1	50
Cümle çeşitlerini kavrar.	1	1	0	100
Filiimsi türlerini kavrar.	1	0	1	0
Metnin dil bilgisi özelliklerini belirler.	1	0	1	0
Kelimelerdeki ses değişikliklerini kavrar.	1	0	1	0
Paragrafa anlatılmak istenen yardımcı düşüncüyü belirler.	4	4	0	100
Girls, gelişme ve sonuç paragraflarının genel özelliklerini, paragrafın yapı unsurlarını, paragraf oluşturmayı kavrar.	2	1	1	50
Paragrafa anlatılmak istenen ana düşüncüyü belirler.	1	0	1	0
Metinde ele alınan konuya göre paragrafın başlığını belirler.	1	1	0	100
Türkiye dışındaki çağdaş Türk şiirinin özelliklerini kavrar.	1	0	0	0
Saf şiirin özelliklerini ve Türk şiirindeki yerin belirler.	1	0	0	0
Tanzimat Dönemi şiirinin özelliklerini, yazarların edebi kişiliğini, anlayışlarını ve dönemle ilişkisini belirler.	1	0	0	0
Servetifun'un Dönemi şiirinin özelliklerini, yazarların edebi kişiliğini, anlayışlarını ve dönemle ilişkisini belirler.	3	0	1	0
Şiirde geçen söz sanatlarını belirler.	1	1	0	100
Millî Edebiyat Dönemi şiirinin özelliklerini, yazarların edebi kişiliğini, anlayışlarını ve dönemle ilişkisini belirler.	2	2	0	100
Hikâye türünün çeşitlerini, yapı unsurlarını, anlatıcının bakış açısını ve anlatım tekniklerini kavrar.	1	0	1	0
Sosyal	25	8	9	32
Tarih-1	5	0	1	0
Avrupa düşüncesinde meydana gelen değişimleri ve bunların etkilerini analiz eder.	1	0	1	0
XVII. Yüzyılda değişen siyasi rekabet içerisinde Osmanlı Devleti'nin ittifak girişimlerini açıklar.	2	0	0	0
Osmanlı devlet idaresi ve toplum düzenindeki çözümleri önleme çabalarını analiz eder.	1	0	0	0
Denizcilik faaliyetlerinin iç denizlerden okyanuslara taşınmasının dünya siyasetine ve ticaretine etkilerini analiz eder.	1	0	0	0
Coğrafya-1	5	2	3	40
Biyoçeşitliliğin oluşumu ve azalmasına etkili olan faktörleri açıklar.	1	1	0	100
Ekosistemi oluşturan unsurları ayırır eder.	1	0	1	0
Madde döngüsü ve enerji akışını ekosistemin de-vamlılığı açısından analiz eder.	1	1	0	100
Ülkelerin farklı dönemlerde izledikleri nüfus politikaları ve sonuçlarını karşılaştırır.	1	0	1	0
Şehirli fonksiyonel özellikleri açısından karşılaştırır.	1	0	1	0
Felsefe	5	2	1	40
MS 2. yy - MS 15. yy felsefesinin ayrıt edici özelliklerini bilir.	1	0	0	0
MS 2. yy - MS 15. yy felsefesinin hazırlayan düşünce ortamını bilir.	1	1	0	100
MS 2. yy - MS 15. yy felsefesinin temel problemlerini bilir ve dönem filozoflarının görüşlerini analiz eder.	1	0	0	0
MÖ 6. yy - MS 2. yy felsefesi kapsamında yer alan filozofların görüşlerini analiz eder.	2	1	1	50
Din Kül. ve Ahl. Bil.	5	3	2	60
Ahirete uğurlamanın nasıl yapılacağı bilir.	1	1	0	100
Pz. Peygamber'in özelliklerini tanıır. Bu konuyla ilgili ayetleri yorumlayabilir.	1	1	0	100
Peygamberlerin görevleri bilgisine sahip olur.	1	1	0	100
H. Muhammed'in Kur'an'da nasıl değerlendirildiğini bilir.	1	1	0	100
Kur'an'da geçen kavramların içeriklerinin bilgisine sahip olur.	1	1	0	100
Felsefe (Seçmeli)	5	1	2	20
MÖ 6. yy - MS 2. yy felsefesi kapsamında yer alan filozofların görüşlerini analiz eder.	3	0	2	0
MS 2. yy - MS 15. yy felsefesi kapsamında yer alan felsefi akımların görüşlerini analiz eder.	1	0	0	0
MS 2. yy - MS 15. yy İslam felsefesi kapsamında yer alan filozofların görüşlerini bilir.	1	1	0	100
Matematik	40	5	6	13
Matematik-1	40	5	6	13
Yönlü açıyı açıklar.	1	0	1	0
Açı ölçü birimlerini açıklayarak birbirini ilişkilendirir.	1	0	1	0
Trigonometrik fonksiyonları birim çember yardımıyla açıklar.	17	2	12	12
Sinüs, kosinüs, tanjant fonksiyonlarının ters fonksiyonlarını açıklar.	5	0	0	0
Kosinüs teoremiyle ilgili problemler çözer.	3	1	0	33
Sinüs teoremiyle ilgili problemler çözer.	4	1	0	25
Trigonometrik fonksiyon grafiklerini çizer.	9	1	2	11
Fen	20	2	9	10
Fizik	7	0	4	0
Vektörler ile ilgili işlem yapar.	1	0	1	0
Hareketli bir birine göre hareketini yorumlar.	1	0	1	0
Net kuvvetin yönünü belirterek büyüklüğünü hesaplar.	1	0	1	0
Sabit kuvvetin etkisindeki hareketi açıklar.	1	0	0	0
İvme - zaman grafiğini yorumlar.	1	0	1	0
Bir boyutta sabit ivmeli hareketi açıklar.	1	0	0	0
İki boyutta hareketi açıklar.	1	0	0	0
Kimya	7	1	1	14
Atomu kuantum modeliyle açıklar.	1	0	0	0
Gas yasalarını açıklar.	4	1	0	25
Periyodik özelliklerdeki değişim eğilimlerini açıklar.	1	0	0	0
Yükseltgenme basamakları irdelenir.	1	0	1	0
Biyoloji	6	1	4	17
Nöronun yapısını irdeler.	1	0	1	0
Merkezi sinir sisteminin görevlerini öğrenir.	1	1	0	100
Kulağın yapısını inceler.	1	0	1	0
Duyu organlarında bulunan reseptörleri kavrar.	1	0	0	0
Hormonların özelliklerini kavrar.	1	0	1	0
Hormonların etkilediği yapıları inceler.	1	0	1	0

SINAV SONUÇ BELGESİ							
MARDİN / MİDYAT / GERCÜŞ AND LİSESİ							
Öğrenci				Numara	Sınıf		
HASAN BARLAK				205	11A		
Puan Türü	Puan	Genel Ort.	Dereceler				
			Snf	Kurum	İlçe	İl	Genel
TYT	▲ 180,668	166,100	10	21	34	34	184
Puanı Hesaplanan:			92	220	220	507	
Katılımlar:			24	95	263	263	568

Ders	Soru	Doğru	Yanlış	Net	Başarı %	Sınıf Ort.	Kurum Ort.	Genel Ort.
Türkçe	40	24	10	21,50	54	▲ 15,00	▲ 12,22	▲ 11,64
Tarih-1	5	1	2	0,50	10	▼ 0,51	▼ 0,74	▼ 0,76
Coğrafya-1	5	1	0	1,00	20	▼ 1,53	▼ 1,67	▼ 1,73
Felsefe	5	1	2	0,50	10	▼ 0,88	▼ 0,72	▼ 0,60
Din Kült. ve Ahl. Bil.	5	2	3	1,25	25	▼ 2,09	▼ 2,11	▼ 1,51
Felsefe (Seçmeli)	5	0	0	0,00	0	▼ 0,68	▼ 0,48	▼ 0,32
Sosyal	25	5	7	3,25	13	▼ 5,69	▼ 5,73	▼ 4,92
Matematik-1	40	0	10	-2,50	-6	▼ 1,51	▼ 0,45	▼ 1,61
Fizik	7	2	2	1,50	21	▲ 0,70	▲ 0,27	▲ 0,40
Kimya	7	1	0	1,00	14	▲ 0,04	▲ -0,07	▲ 0,32
Biyoloji	6	2	2	1,50	25	▲ 0,57	▲ 0,18	▲ 0,84
Fen	20	5	4	4,00	20	▲ 1,31	▲ 0,38	▲ 1,56
Toplam:	125	34	31	26,25	21	▲ 22,98	▲ 18,45	▲ 18,07

Soru No	1234567890123456789012345678901234567890
Türkçe	CEDCADEBCEeBbaA eCcCBbEdeBAE C D C dC
Cevap Anahtarı	A CEDCADEBCEEAABADACBACBEEDDBAEDCBDCCCBC
Sosyal	ea D C a dEBeDd
Cevap Anahtarı	A BCCEDEBCEAABEEDEABDCDCABB
Matematik	dc b b d a a c b c
Cevap Anahtarı	A CDEDEDCAEEBCEBBDBDEBCEDEBAABDCEDDEDCEAA
Fen	B dDb D cDe C
Cevap Anahtarı	A BECCBDBDACEAEDDBBAC

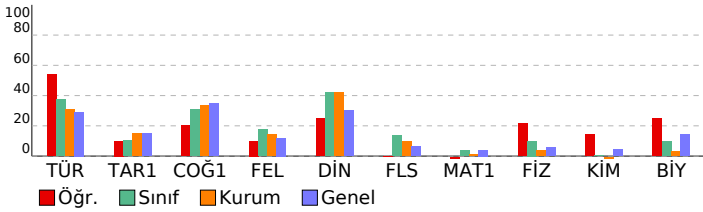

PALME 11. SINIF 2. DENEME		DERSLERE GÖRE BAŞARI ANALİZİ		S	D	Y	B%
Türkçe				40	24	10	60
Türkçe				40	24	10	60
Atasözlerindeki örtük anlamı belirler.				1	1	0	100
Metinde geçen kelime ve kelime gruplarının anlamlarını belirler.				4	4	0	100
Metinde boş bırakılan yerleri uygun sözlerle tamamlar.				1	1	0	100
Cümlede anlatılmak istenen örtük anlamı belirler.				2	2	0	100
Cümlede yansıtılan duyguyu, düşüncüyü, durumu kavrar.				2	2	0	100
Metindeki anlam biçimlerinin işlevlerini belirler.				2	1	1	50
Yazım kurallarına uygun olarak metin yazar.				2	0	2	0
Noktalamaya işaretlerine uygun olarak metin yazar.				2	1	1	50
Cümleyi öğelerine ayırmayı kavrar.				2	0	2	0
Cümle çeşitlerini kavrar.				1	1	0	100
Filiimsi türlerini kavrar.				1	0	0	0
Metnin dil bilgisi özelliklerini belirler.				1	0	0	0
Kelimelerdeki ses değişikliklerini kavrar.				1	0	1	0
Paragrafa anlatılmak istenen yardımcı düşüncüyü belirler.				4	3	1	75
Giris, gelişme ve sonuç paragrafının genel özelliklerini, paragrafın yapı unsurlarını, paragraf oluşturmayı kavrar.				2	2	0	100
Paragrafa anlatılmak istenen ana düşüncüyü belirler.				1	0	1	0
Metinde ele alınan konuya göre paragrafın başlığını belirler.				1	1	0	100
Türkiye dışındaki çağdaş Türk şiirinin özelliklerini kavrar.				1	1	0	100
Saf şiirin özelliklerini ve Türk şiirindeki yerin belirler.				1	0	0	0
Tanzimat Dönemi şiirinin özelliklerini, yazarların edebi kişiliğini, anlayışlarını ve dönemle ilişkisini belirler.				1	1	0	100
Servetifunun Dönemi şiirinin özelliklerini, yazarların edebi kişiliğini, anlayışlarını ve dönemle ilişkisini belirler.				3	1	0	33
Şiirde geçen söz sanatlarını belirler.				1	1	0	100
Millî Edebiyat Dönemi şiirinin özelliklerini, yazarların edebi kişiliğini, anlayışlarını ve dönemle ilişkisini belirler.				2	0	1	0
Denizcilik faaliyetlerinin iç denizlerden okyanuslara taşınmasının dünya siyasetine ve ticaretine etkilerini analiz eder.				1	1	0	100
Sosyal				25	5	7	20
Tarih-1				5	1	2	20
Avrupa düşüncesinde meydana gelen değişimleri ve bunların etkilerini analiz eder.				1	0	1	0
XVII. Yüzyılda değişen siyasi rekabet içerisinde Osmanlı Devleti'nin ittifak girişimlerini açıklar.				2	0	1	0
Osmanlı devlet idaresi ve toplum düzenindeki çözümleri önleme çabalarını analiz eder.				1	0	0	0
Denizcilik faaliyetlerinin iç denizlerden okyanuslara taşınmasının dünya siyasetine ve ticaretine etkilerini analiz eder.				1	1	0	100
Coğrafya-1				5	1	0	20
Biyocoğrafyanın oluşumu ve azalmasına etkili olan faktörleri açıklar.				1	0	0	0
Ekosistemi oluşturan unsurları ayırır eder.				1	0	0	0
Madde döngüsü ve enerji akışını ekosistemin de-vamlılığı açısından analiz eder.				1	0	0	0
Ülkelerin farklı dönemlerde izledikleri nüfus politikaları ve sonuçlarını karşılaştırır.				1	1	0	100
Şehirli fonksiyonel özellikleri açısından karşılaştırır.				1	0	0	0
Felsefe				5	1	2	20
MS 2. yy - MS 15. yy felsefesinin ayrıt edici özelliklerini bilir.				1	0	0	0
MS 2. yy - MS 15. yy felsefesinin hazırlayan düşünce ortamını bilir.				1	0	1	0
MS 2. yy - MS 15. yy felsefesinin temel problemlerini bilir ve dönem filozoflarının görüşlerini analiz eder.				1	0	0	0
MÖ 6. yy - MS 2. yy felsefesi kapsamında yer alan filozofların görüşlerini analiz eder.				2	1	1	50
Din Kült. ve Ahl. Bil.				5	2	3	40
Ahirete uğurlamanın nasıl yapılacağı bilir.				1	1	0	100
Hz. Peygamber'in özelliklerini tanıır. Bu konuyla ilgili ayetleri yorumlayabilir.				1	0	1	0
Peygamberlerin görevleri bilgisine sahip olur.				1	0	1	0
Hz. Muhammed'in Kur'an'da nasıl değerlendirildiğini bilir.				1	1	0	100
Kur'an'da geçen kavramların içeriklerinin bilgisine sahip olur.				1	0	1	0
Felsefe (Seçmeli)				5	0	0	0
MÖ 6. yy - MS 2. yy felsefesi kapsamında yer alan filozofların görüşlerini analiz eder.				3	0	0	0
MS 2. yy - MS 15. yy felsefesi kapsamında yer alan felsefi akımların görüşlerini analiz eder.				1	0	0	0
MS 2. yy - MS 15. yy İslam felsefesi kapsamında yer alan filozofları bilir.				1	0	0	0
Matematik				40	0	10	0
Matematik-1				40	0	10	0
Yönlü açıyı açıklar.				1	0	1	0
Açı ölçü birimlerini açıklayarak birbirini ilişkilendirir.				1	0	1	0
Trigonometrik fonksiyonları birim çember yardımıyla açıklar.				17	0	4	0
Sinüs, kosinüs, tanjant fonksiyonlarının ters fonksiyonlarını açıklar.				5	0	0	0
Kosinüs teoremiyle ilgili problemler çözer.				3	0	1	0
Sinüs teoremiyle ilgili problemler çözer.				4	0	1	0
Trigonometrik fonksiyon grafiklerini çizer.				9	0	2	0
Fen				20	5	4	25
Fizik				7	2	2	29
Vektörler ile ilgili işlem yapar.				1	1	0	100
Hareketli bir cismin hareketini yorumlar.				1	0	0	0
Net kuvvetin yönünü belirterek büyüklüğünü hesaplar.				1	0	0	0
Sabit kuvvetin etkisindeki hareketi açıklar.				1	0	0	0
İvme - zaman grafiğini yorumlar.				1	0	1	0
Bir boyutta sabit ivmeli hareketi açıklar.				1	1	0	100
İki boyutta hareketi açıklar.				1	0	1	0
Kimya				7	1	0	14
Atomun kuantum modeliyle açıklar.				1	0	0	0
Gaz yasalarını açıklar.				4	1	0	25
Periyodik özelliklerdeki değişim eğilimlerini açıklar.				1	0	0	0
Yükseltgenme basamakları irdelenir.				1	0	0	0
Biyoloji				6	2	2	33
Nöronun yapısını irdeler.				1	0	1	0
Merkezi sinir sisteminin görevlerini öğrenir.				1	1	0	100
Kulağın yapısını inceler.				1	0	1	0
Duyu organlarında bulunan reseptörleri kavrar.				1	0	0	0
Hormonların özelliklerini kavrar.				1	0	0	0
Hormonların etkilediği yapıları inceler.				1	1	0	100

SINAV SONUÇ BELGESİ							
MARDİN / MİDYAT / GERCÜŞ AND LİSESİ							
Öğrenci				Numara		Sınıf	
HAVA ŞİM* K				478		11A	
Puan Türü	Puan	Genel Ort.	Dereceler				
			Snf	Kurum	İlçe	İl	Genel
TYT	▲ 211,198	166,100	2	3	6	6	77
Puanı Hesaplanan:			92	220	220	507	
Katılımlar:			24	95	263	263	568

Ders	Soru	Doğru	Yanlış	Net	Başarı %	Sınıf Ort.	Kurum Ort.	Genel Ort.
Türkçe	40	18	16	14,00	35	▼ 15,00	▲ 12,22	▲ 11,64
Tarih-1	5	2	3	1,25	25	▲ 0,51	▲ 0,74	▲ 0,76
Coğrafya-1	5	4	1	3,75	75	▲ 1,53	▲ 1,67	▲ 1,73
Felsefe	5	3	2	2,50	50	▲ 0,88	▲ 0,72	▲ 0,60
Din Kül. ve Ahl. Bil.	5	4	1	3,75	75	▲ 2,09	▲ 2,11	▲ 1,51
Felsefe (Seçmeli)	5	1	3	0,25	5	▼ 0,68	▼ 0,48	▼ 0,32
Sosyal	25	14	10	11,50	46	▲ 5,69	▲ 5,73	▲ 4,92
Matematik-1	40	4	2	3,50	9	▲ 1,51	▲ 0,45	▲ 1,61
Fizik	7	3	0	3,00	43	▲ 0,70	▲ 0,27	▲ 0,40
Kimya	7	1	2	0,50	7	▲ 0,04	▲ -0,07	▲ 0,32
Biyoloji	6	3	3	2,25	38	▲ 0,57	▲ 0,18	▲ 0,84
Fen	20	7	5	5,75	29	▲ 1,31	▲ 0,38	▲ 1,56
Toplam:	125	43	33	34,75	28	▲ 22,98	▲ 18,45	▲ 18,07

Soru No	1234567890123456789012345678901234567890
Türkçe	CEDCeeoBbEEAAeceeDDCcC bEeDBba d DC d
Cevap Anahtarı	A CEDCADEBCEEAABADACBACBEEDDBAEDCDBCCBCC
Sosyal	dbCcDbEBCAbBdEDEAeDCeeB
Cevap Anahtarı	A BCCEDEBCEAABEEDEABDCDCABB
Matematik	ea ED B B
Cevap Anahtarı	A CDEEDEDCAEEBCEBBDBDEBCEDEBAABDCEDDEDECEAA
Fen	BE D aD a cDcdAC
Cevap Anahtarı	A BECCBDBDACEAEEDBBAC

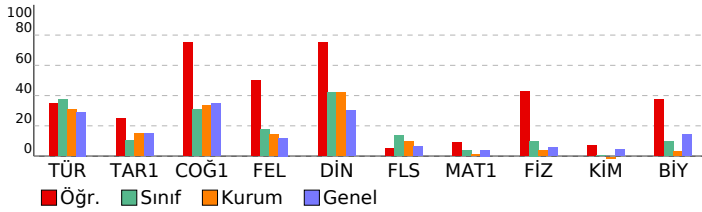

PALME 11. SINIF 2. DENEME			
DERSLERE GÖRE BAŞARI ANALİZİ			
	S	D	Y B%
Türkçe	40	18	16 45
Atasözlerindeki örtük anlamı belirler.	1	1	0 100
Metinde geçen kelime ve kelime gruplarının anlamlarını belirler.	4	2	2 50
Metinde boş bırakılan yerleri uygun sözlerle tamamlar.	1	1	0 100
Cümlede anlatılmak istenen örtük anlamı belirler.	2	1	1 50
Cümlede yansıtılan duyguyu, düşüncüyü, durumu kavrar.	2	0	2 0
Metindeki anlam biçimlerinin işlevlerini belirler.	2	1	1 50
Yazım kurallarına uygun olarak metin yazar.	2	2	0 100
Noktalama işaretlerine uygun olarak metin yazar.	2	1	1 50
Cümlüyü öğelerine ayırmayı kavrar.	2	0	2 0
Cümle çeşitlerini kavrar.	1	0	1 0
Filiimsi türlerini kavrar.	1	1	0 100
Metnin dil bilgisi özelliklerini belirler.	1	1	0 100
Kelimelerdeki ses değişikliklerini kavrar.	1	0	1 0
Paragrafa anlatılmak istenen yardımcı düşüncüyü belirler.	4	2	2 50
Girls, gelişme ve sonuç paragraflarının genel özelliklerini, paragrafın yapı unsurlarını, paragraf oluşturmayı kavrar.	2	1	0 50
Paragrafa anlatılmak istenen ana düşüncüyü belirler.	1	1	0 100
Metinde ele alınan konuya göre paragrafın başlığını belirler.	1	1	0 100
Türkiye dışındaki çağdaş Türk şiirinin özelliklerini kavrar.	1	0	1 0
Saf şiirin özelliklerini ve Türk şiirindeki yerin belirler.	1	0	0 0
Tanzimat Dönemi şiirinin özelliklerini, yazarların edebi kişiliğini, anlayışlarını ve dönemle ilişkisini belirler.	1	0	1 0
Servetifun'un Dönemi şiirinin özelliklerini, yazarların edebi kişiliğini, anlayışlarını ve dönemle ilişkisini belirler.	3	1	0 33
Şiirde geçen söz sanatlarını belirler.	1	1	0 100
Millî Edebiyat Dönemi şiirinin özelliklerini, yazarların edebi kişiliğini, anlayışlarını ve dönemle ilişkisini belirler.	2	0	0 0
Hikâye türünün çeşitlerini, yapı unsurlarını, anlatıcının bakış açısını ve anlatım tekniklerini kavrar.	1	0	1 0
Sosyal	25	14	10 56
Tarih-1	5	2	3 40
Avrupa düşüncesinde meydana gelen değişimleri ve bunların etkilerini analiz eder.	1	0	1 0
XVII. Yüzyılda değişen siyasi rekabet içerisinde Osmanlı Devleti'nin ittifak girişimlerini açıklar.	2	1	1 50
Osmanlı devlet idaresi ve toplum düzenindeki çözümleri önleme çabalarını analiz eder.	1	0	1 0
Denizcilik faaliyetlerinin iç denizlerden okyanuslara taşınmasının dünya siyasetine ve ticaretine etkilerini analiz eder.	1	1	0 100
Coğrafya-1	5	4	1 80
Biyoçeşitliliğin oluşumu ve azalmasına etkili olan faktörleri açıklar.	1	0	1 0
Ekosistemi oluşturan unsurları ayırır.	1	1	0 100
Madde döngüsü ve enerji akışını ekosistemin de-vamlılığı açısından analiz eder.	1	1	0 100
Ülkelerin farklı dönemlerde izledikleri nüfus politikaları ve sonuçlarını karşılaştırır.	1	1	0 100
Şehirli fonksiyonel özellikleri açısından karşılaştırır.	1	1	0 100
Felsefe	5	3	2 60
MS 2. yy - MS 15. yy felsefesinin ayrıt edici özelliklerini bilir.	1	0	1 0
MS 2. yy - MS 15. yy felsefesinin hazırlayan düşünce ortamını bilir.	1	1	0 100
MS 2. yy - MS 15. yy felsefesinin temel problemlerini bilir ve dönem filozoflarının görüşlerini analiz eder.	1	0	1 0
MÖ 6. yy - MS 2. yy felsefesi kapsamında yer alan filozofların görüşlerini analiz eder.	2	2	0 100
Din Kül. ve Ahl. Bil.	5	4	1 80
Ahirete uğurlamanın nasıl yapılacağı bilir.	1	1	0 100
Hz. Peygamber'in özelliklerini bilir. Bu konuyla ilgili ayetleri yorumlayabilir.	1	1	0 100
Peygamberlerin görevleri bilgisine sahip olur.	1	0	1 0
Hz. Muhammed'in Kur'an'da nasıl değerlendirildiğini bilir.	1	1	0 100
Kur'an'da geçen kavramların içeriklerinin bilgisine sahip olur.	1	1	0 100
Felsefe (Seçmeli)	5	1	3 20
MÖ 6. yy - MS 2. yy felsefesi kapsamında yer alan filozofların görüşlerini analiz eder.	3	0	2 0
MS 2. yy - MS 15. yy felsefesi kapsamında yer alan felsefi akımların görüşlerini analiz eder.	1	0	1 0
MS 2. yy - MS 15. yy İslam felsefesi kapsamında yer alan filozofları bilir.	1	1	0 100
Matematik	40	4	2 10
Matematik-1	40	4	2 10
Yönlü açıyı açıklar.	1	0	1 0
Açı ölçü birimlerini açıklayarak birbirini ilişkilendirir.	1	0	1 0
Trigonometrik fonksiyonları birim çember yardımıyla açıklar.	17	1	0 6
Sinüs, kosinüs, tanjant fonksiyonlarının ters fonksiyonlarını açıklar.	5	1	0 20
Kosinüs teoremiyle ilgili problemler çözer.	3	1	0 33
Sinüs teoremiyle ilgili problemler çözer.	4	1	0 25
Trigonometrik fonksiyon grafiklerini çizer.	9	0	0 0
Fen	20	7	1 2 35
Fizik	7	3	0 43
Vektörler ile ilgili işlem yapar.	1	1	0 100
Hareketli bir birine göre hareketini yorumlar.	1	1	0 100
Net kuvvetin yönünü belirterek büyüklüğünü hesaplar.	1	0	0 0
Sabit kuvvetin etkisindeki hareketi açıklar.	1	0	0 0
İvme - zaman grafiğini yorumlar.	1	0	0 0
Bir boyutta sabit ivmeli hareketi açıklar.	1	1	0 100
İki boyutta hareketi açıklar.	1	0	0 0
Kimya	7	1	2 14
Atomun kuantum modeliyle açıklar.	1	0	1 0
Gas yasalarını açıklar.	4	1	0 25
Periyodik özelliklerdeki değişim eğilimlerini açıklar.	1	0	0 0
Yükseltgenme basamakları irdelenir.	1	0	1 0
Biyoloji	6	3	3 50
Nöronun yapısını irdeler.	1	0	1 0
Merkezi sinir sisteminin görevlerini öğrenir.	1	1	0 100
Kulağın yapısını inceler.	1	0	1 0
Duyu organlarında bulunan reseptörleri kavrar.	1	0	1 0
Hormonların özelliklerini kavrar.	1	1	0 100
Hormonların etkilediği yapıları inceler.	1	1	0 100

SINAV SONUÇ BELGESİ							
MARDİN / MİDYAT / GERCÜŞ AND LİSESİ							
Öğrenci				Numara		Sınıf	
HÜSEYİN TURGUT				508		11A	
Puan Türü	Puan	Genel Ort.	Dereceler				
			Snf	Kurum	İlçe	İl	Genel
TYT	156,340	166,100	19	56	98	98	288
Puanı Hesaplanan:			92	220	220	507	
Katılımlar:			24	95	263	263	568

Ders	Soru	Doğru	Yanlış	Net	Başarı %	Sınıf Ort.	Kurum Ort.	Genel Ort.
Türkçe	40	15	9	12,75	32	15,00	12,22	11,64
Tarih-1	5	0	0	0,00	0	0,51	0,74	0,76
Coğrafya-1	5	0	1	-0,25	-5	1,53	1,67	1,73
Felsefe	5	1	1	0,75	15	0,88	0,72	0,60
Din Kül. ve Ahl. Bil.	5	2	3	1,25	25	2,09	2,11	1,51
Felsefe (Seçmeli)	5	1	0	1,00	20	0,68	0,48	0,32
Sosyal	25	4	5	2,75	11	5,69	5,73	4,92
Matematik-1	40	2	5	0,75	2	1,51	0,45	1,61
Fizik	7	1	2	0,50	7	0,70	0,27	0,40
Kimya	7	0	1	-0,25	-4	0,04	-0,07	0,32
Biyoloji	6	2	3	1,25	21	0,57	0,18	0,84
Fen	20	3	6	1,50	8	1,31	0,38	1,56
Toplam:	125	24	25	17,75	14	22,98	18,45	18,07

Soru No	1234567890123456789012345678901234567890
Türkçe	CEDC eEB cAed a CAdBEEcDBA c a
Cevap Anahtarı	A CEDCADEBCEEAABADACBACBEEEDDBAEDCDBCCBCC
Sosyal	b B a EAaaD
Cevap Anahtarı	A BCCEDEBCEAAEBEEDEABDCDCABB
Matematik	d a e a A E a
Cevap Anahtarı	A CDEEDEDCAEEBCEBBDBDEBCEDBAABDCEDDEDCEAA
Fen	b Dbe ce dAC
Cevap Anahtarı	A BECCBDDBDACEAEDDBBAC

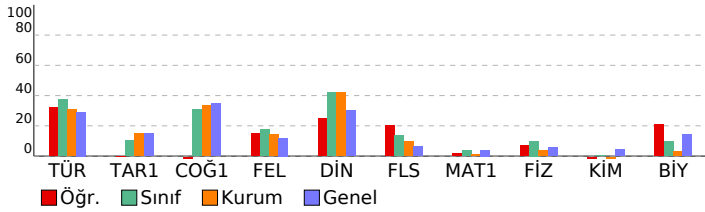

PALME 11. SINIF 2. DENEME				
DERSLERE GÖRE BAŞARI ANALİZİ				
	S	D	Y	B%
Türkçe	40	15	9	38
Türkçe	40	15	9	38
Atasözlerindeki örtük anlamı belirler.	1	1	0	100
Metinde geçen kelime ve kelime gruplarının anlamlarını belirler.	4	3	0	75
Metinde boş bırakılan yerleri uygun sözlerle tamamlar.	1	1	0	100
Cümlede anlatılmak istenen örtük anlamı belirler.	2	1	1	50
Cümlede yansıtılan duyguyu, düşüncüyü, durumu kavrar.	2	1	0	50
Metindeki anlatım biçimlerinin işlevlerini belirler.	2	1	0	50
Yazım kurallarına uygun olarak metin yazar.	2	1	1	50
Noktalama işaretlerine uygun olarak metin yazar.	2	2	0	0
Cümleyi öğelerine ayırmayı kavrar.	2	0	0	0
Cümle çeşitlerini kavrar.	1	0	0	0
Filiimsi türlerini kavrar.	1	0	1	0
Metnin dil bilgisi özelliklerini belirler.	1	0	0	0
Kelimelerdeki ses değişikliklerini kavrar.	1	0	0	0
Paragrafa anlatılmak istenen yardımcı düşüncüyü belirler.	4	3	1	75
Girls, gelişme ve sonuç paragraflarının genel özelliklerini, paragrafın yapı unsurlarını, paragraf oluşturmayı kavrar.	2	1	1	50
Paragrafa anlatılmak istenen ana düşüncüyü belirler.	1	1	0	100
Metinde ele alınan konuya göre paragrafın başlığını belirler.	1	1	0	100
Türkiye dışındaki çağdaş Türk şiirinin özelliklerini kavrar.	1	0	0	0
Saf şiirin özelliklerini ve Türk şiirindeki yerin belirler.	1	0	0	0
Tanzimat Dönemi şiirinin özelliklerini, yazarların edebi kişiliğini, anlayışlarını ve dönemle ilişkisini belirler.	1	0	0	0
Servetifunun Dönemi şiirinin özelliklerini, yazarların edebi kişiliğini, anlayışlarını ve dönemle ilişkisini belirler.	3	0	0	0
Şiirde geçen söz sanatlarını belirler.	1	0	1	0
Millî Edebiyat Dönemi şiirinin özelliklerini, yazarların edebi kişiliğini, anlayışlarını ve dönemle ilişkisini belirler.	2	0	1	0
Hikâye türünün çeşitlerini, yapı unsurlarını, anlatıcının bakış açısını ve anlatım tekniklerini kavrar.	1	0	0	0
Sosyal	25	4	5	16
Tarih-1	5	0	0	0
Avrupa düşüncesinde meydana gelen değişimleri ve bunların etkilerini analiz eder.	1	0	0	0
XVII. Yüzyılda değişen siyasi rekabet içerisinde Osmanlı Devleti'nin ittifak girişimlerini açıklar.	2	0	0	0
Osmanlı devlet idaresi ve toplum düzenindeki çözümleri önleme çabalarını analiz eder.	1	0	0	0
Denizcilik faaliyetlerinin iç denizlerden okyanuslara taşınmasının dünya siyasetine ve ticaretine etkilerini analiz eder.	1	0	0	0
Coğrafya-1	5	0	1	0
Biyocoğrafyanın oluşumu ve azalmasına etkili olan faktörleri açıklar.	1	0	1	0
Ekosistemi oluşturan unsurları ayırır.	1	0	0	0
Madde döngüsü ve enerji akışını ekosistemin de-vamlılığı açısından analiz eder.	1	0	0	0
Ülkelerin farklı dönemlerde izledikleri nüfus politikaları ve sonuçlarını karşılaştırır.	1	0	0	0
Şehirli fonksiyonel özellikleri açısından karşılaştırır.	1	0	0	0
Felsefe	5	1	1	20
MS 2. yy - MS 15. yy felsefesinin ayrıt edici özelliklerini bilir.	1	0	0	0
MS 2. yy - MS 15. yy felsefesinin hazırlayan düşünce ortamını bilir.	1	1	0	100
MS 2. yy - MS 15. yy felsefesinin temel problemlerini bilir ve dönem filozoflarının görüşlerini analiz eder.	1	0	0	0
MÖ 6. yy - MS 2. yy felsefesi kapsamında yer alan filozofların görüşlerini analiz eder.	2	0	1	0
Din Kül. ve Ahl. Bil.	5	2	3	40
Ahirete uğurlamanın nasıl yapılacağı bilir.	1	1	0	100
Pz. Peygamber'in özelliklerini tanıır. Bu konuyla ilgili ayetleri yorumlayabilir.	1	1	0	100
Peygamberlerin görevleri bilgisine sahip olur.	1	1	0	0
H. Muhammed'in Kur'an'da nasıl değerlendirildiğini bilir.	1	0	1	0
Kur'an'da geçen kavramların içeriklerinin bilgisine sahip olur.	1	0	1	0
Felsefe (Seçmeli)	5	1	0	20
MÖ 6. yy - MS 2. yy felsefesi kapsamında yer alan filozofların görüşlerini analiz eder.	3	1	0	33
MS 2. yy - MS 15. yy felsefesi kapsamında yer alan felsefi akımların görüşlerini analiz eder.	1	0	0	0
MS 2. yy - MS 15. yy İslam felsefesi kapsamında yer alan filozofları bilir.	1	0	0	0
Matematik	40	2	5	5
Matematik-1	40	2	5	5
Yönlü açıyı açıklar.	1	0	1	0
Açı ölçü birimlerini açıklayarak birbirini ilişkilendirir.	1	0	0	0
Trigonometrik fonksiyonları birim çember yardımıyla açıklar.	17	0	2	0
Sinüs, kosinüs, tanjant fonksiyonlarının ters fonksiyonlarını açıklar.	5	0	1	0
Kosinüs teoremiyle ilgili problemler çözer.	3	0	1	0
Sinüs teoremiyle ilgili problemler çözer.	4	0	0	0
Trigonometrik fonksiyon grafiklerini çizer.	9	2	0	22
Fen	20	3	6	15
Fizik	7	1	2	14
Vektörler ile ilgili işlem yapar.	1	0	0	0
Hareketli bir birine göre hareketini yorumlar.	1	0	1	0
Net kuvvetin yönünü belirterek büyüklüğünü hesaplar.	1	0	0	0
Sabit kuvvetin etkisindeki hareketi açıklar.	1	0	0	0
İvme - zaman grafiğini yorumlar.	1	0	0	0
Bir boyutta sabit ivmeli hareketi açıklar.	1	1	0	100
İki boyutta hareketi açıklar.	1	0	1	0
Kimya	7	0	1	0
Atomu kuantum modeliyle açıklar.	1	0	1	0
Gas yasalarını açıklar.	4	0	0	0
Periyodik özelliklerdeki değişim eğilimlerini açıklar.	1	0	0	0
Yükseltgenme basamakları irdelenir.	1	0	0	0
Biyoloji	6	2	3	33
Nöronun yapısını irdeler.	1	0	1	0
Merkezi sinir sisteminin görevlerini öğrenir.	1	0	1	0
Kulağın yapısını inceler.	1	0	0	0
Duyu organlarında bulunan reseptörleri kavrar.	1	0	1	0
Hormonların özelliklerini kavrar.	1	1	0	100
Hormonların etkilediği yapıları inceler.	1	1	0	100

SINAV SONUÇ BELGESİ							
MARDİN / MİDYAT / GERCÜŞ AND LİSESİ							
Öğrenci				Numara	Sınıf		
MAHMUT SOLMAZ				486	11A		
Puan Türü	Puan	Genel Ort.	Dereceler				
			Snf	Kurum	İlçe	İl	Genel
TYT	▲ 186,900	166,100	7	17	30	30	166
Puanı Hesaplanan:			92	220	220	507	
Katılımlar:			24	95	263	263	568

Ders	Soru	Doğru	Yanlış	Net	Başarı %	Sınıf Ort.	Kurum Ort.	Genel Ort.
Türkçe	40	19	16	15,00	38	▲ 15,00	▲ 12,22	▲ 11,64
Tarih-1	5	1	4	0,00	0	▼ 0,51	▼ 0,74	▼ 0,76
Coğrafya-1	5	2	3	1,25	25	▼ 1,53	▼ 1,67	▼ 1,73
Felsefe	5	2	2	1,50	30	▲ 0,88	▲ 0,72	▲ 0,60
Din Kül. ve Ahl. Bil.	5	4	1	3,75	75	▲ 2,09	▲ 2,11	▲ 1,51
Felsefe (Seçmeli)	5	0	0	0,00	0	▼ 0,68	▼ 0,48	▼ 0,32
Sosyal	25	9	10	6,50	26	▲ 5,69	▲ 5,73	▲ 4,92
Matematik-1	40	4	4	3,00	8	▲ 1,51	▲ 0,45	▲ 1,61
Fizik	7	2	4	1,00	14	▲ 0,70	▲ 0,27	▲ 0,40
Kimya	7	0	3	-0,75	-11	▼ 0,04	▼ -0,07	▼ 0,32
Biyoloji	6	3	3	2,25	38	▲ 0,57	▲ 0,18	▲ 0,84
Fen	20	5	10	2,50	13	▲ 1,31	▲ 0,38	▲ 1,56
Toplam:	125	37	40	27,00	22	▲ 22,98	▲ 18,45	▲ 18,07

Soru No	1234567890123456789012345678901234567890
Türkçe	CcDCecEaCEEecBe aecCACBaEDDBed DbeaBC
Cevap Anahtarı	A CEDCADEBCEEAABADACBACBEEDDBAEDCDBCCBCC
Sosyal	eeedDcEBad cEEbEAcDC
Cevap Anahtarı	A BCCEDEBCEAABEEDEABDCDCABB
Matematik	CcE c BD c c
Cevap Anahtarı	A CDEEDEDCAEEBCEBBDBDEBCEDBAABDCEDDEDCEAA
Fen	abC aDb e ac cDecAC
Cevap Anahtarı	A BECCBDBDACEAEEDBBAC

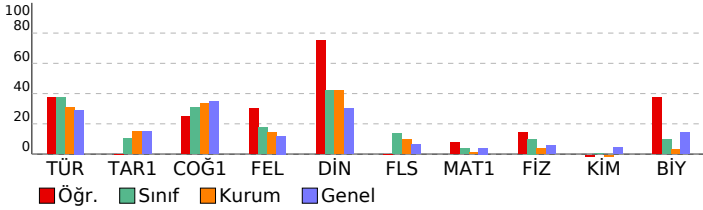

PALME 11. SINIF 2. DENEME				
DERSLERE GÖRE BAŞARI ANALİZİ				
	S	D	Y B%	
Türkçe	40	19	16	48
Türkçe	40	19	16	48
Atasözlerindeki örtük anlamı belirler.	1	1	0	100
Metinde geçen kelime ve kelime gruplarının anlamlarını belirler.	4	1	3	25
Metinde boş bırakılan yerleri uygun sözcüklerle tamamlar.	1	1	0	100
Cümlede anlatılmak istenen örtük anlamı belirler.	2	0	2	0
Cümlede yansıtılan duyguyu, düşüncüyü, durumu kavrar.	2	2	0	100
Metindeki anlatım biçimlerinin işlevlerini belirler.	2	2	0	100
Yazım kurallarına uygun olarak metin yazar.	2	1	1	50
Noktalama işaretlerine uygun olarak metin yazar.	2	1	1	50
Cümleyi öğelerine ayırmaı kavrar.	2	0	1	0
Cümle çeşitlerini kavrar.	1	0	0	0
Filiimsi türlerini kavrar.	1	0	1	0
Metnin dil bilgisi özelliklerini belirler.	1	0	1	0
Kelimelerdeki ses değişikliklerini kavrar.	1	0	1	0
Paragrafa anlatılmak istenen yardımcı düşüncüyü belirler.	4	3	1	75
Girls, gelişme ve sonuç paragrafının genel özelliklerini, paragrafın yapı unsurlarını, paragraf oluşturmayı kavrar.	2	2	0	100
Paragrafa anlatılmak istenen ana düşüncüyü belirler.	1	1	0	100
Metinde ele alınan konuya göre paragrafın başlığını belirler.	1	1	0	100
Türkiye dışındaki çağdaş Türk şiirinin özelliklerini kavrar.	1	1	0	0
Saf şiirin özelliklerini ve Türk şiirindeki yerin belirler.	1	0	0	0
Tanzimat Dönemi şiirinin özelliklerini, yazarların edebi kişiliğini, anlayışlarını ve dönemle ilişkisini belirler.	1	0	0	0
Servetifun'un Dönemi şiirinin özelliklerini, yazarların edebi kişiliğini, anlayışlarını ve dönemle ilişkisini belirler.	3	0	2	0
Şiirde geçen söz sanatlarını belirler.	1	1	0	100
Millî Edebiyat Dönemi şiirinin özelliklerini, yazarların edebi kişiliğini, anlayışlarını ve dönemle ilişkisini belirler.	2	1	1	50
Denizcilik faaliyetlerinin iç denizlerden okyanuslara taşınmasının dünya siyasetine ve ticaretine etkilerini analiz eder.	1	1	0	100
Sosyal	25	9	10	36
Tarih-1	5	1	4	20
Avrupa düşüncesinde meydana gelen değişimleri ve bunların etkilerini analiz eder.	1	0	1	0
XVII. Yüzyılda değişen siyasi rekabet içerisinde Osmanlı Devleti'nin ittifak girişimlerini açıklar.	2	0	2	0
Osmanlı devlet idaresi ve toplum düzenindeki çözümleri önleme çabalarını analiz eder.	1	0	1	0
Denizcilik faaliyetlerinin iç denizlerden okyanuslara taşınmasının dünya siyasetine ve ticaretine etkilerini analiz eder.	1	1	0	100
Coğrafya-1	5	2	3	40
Biyoçeşitliliğin oluşumu ve azalmasına etkili olan faktörleri açıklar.	1	0	1	0
Ekosistemi oluşturan unsurları ayırır eder.	1	1	0	100
Madde döngüsü ve enerji akışını ekosistemin de-vamlılığı açısından analiz eder.	1	1	0	100
Ülkelerin farklı dönemlerde izledikleri nüfus politikaları ve sonuçlarını karşılaştırır.	1	0	1	0
Şehirli fonksiyonel özellikleri açısından karşılaştırır.	1	0	1	0
Felsefe	5	2	2	40
MS 2. yy - MS 15. yy felsefesinin ayrıt edici özelliklerini bilir.	1	0	0	0
MS 2. yy - MS 15. yy felsefesinin hazırlayan düşünce ortamını bilir.	1	0	1	0
MS 2. yy - MS 15. yy felsefesinin temel problemlerini bilir ve dönem filozoflarının görüşlerini analiz eder.	1	1	0	100
MÖ 6. yy - MS 2. yy felsefesi kapsamında yer alan filozofların görüşlerini analiz eder.	2	1	1	50
Din Kül. ve Ahl. Bil.	5	4	1	80
Ahirete uğurlamanın nasıl yapılacağı bilir.	1	1	0	100
Pz. Peygamber'in özelliklerini tanıır. Bu konuyla ilgili ayetleri yorumlayabilir.	1	1	0	100
Peygamberlerin görevleri bilgisine sahip olur.	1	0	1	0
H. Muhammed'in Kur'an'da nasıl değerlendirildiğini bilir.	1	1	0	100
Kur'an'da geçen kavramların içeriklerinin bilgisine sahip olur.	1	1	0	100
Felsefe (Seçmeli)	5	0	0	0
MÖ 6. yy - MS 2. yy felsefesi kapsamında yer alan filozofların görüşlerini analiz eder.	3	0	0	0
MS 2. yy - MS 15. yy felsefesi kapsamında yer alan felsefi akımların görüşlerini analiz eder.	1	0	0	0
MS 2. yy - MS 15. yy İslam felsefesi kapsamında yer alan filozofları bilir.	1	0	0	0
Matematik	40	4	4	10
Matematik-1	40	4	4	10
Yönlü açıyı açıklar.	1	1	0	100
Açı ölçü birimlerini açıklayarak birbirini ilişkilendirir.	1	0	1	0
Trigonometrik fonksiyonları birim çember yardımıyla açıklar.	17	1	6	6
Sinüs, kosinüs, tanjant fonksiyonlarının ters fonksiyonlarını açıklar.	5	0	1	0
Kosinüs teoremiyle ilgili problemler çözer.	3	2	0	67
Sinüs teoremiyle ilgili problemler çözer.	4	0	0	0
Trigonometrik fonksiyon grafiklerini çizer.	9	0	1	0
Fen	20	5	10	25
Fizik	7	2	4	29
Vektörler ile ilgili işlem yapar.	1	0	1	0
Hareketli bir birine göre hareketini yorumlar.	1	0	1	0
Net kuvvetin yönünü belirterek büyüklüğünü hesaplar.	1	1	0	100
Sabit kuvvetin etkisindeki hareketi açıklar.	1	0	0	0
İvme - zaman grafiğini yorumlar.	1	0	1	0
Bir boyutta sabit ivmeli hareketi açıklar.	1	1	0	100
İki boyutta hareketi açıklar.	1	0	1	0
Kimya	7	0	3	0
Atomu kuantum modeliyle açıklar.	1	0	0	0
Gas yasalarını açıklar.	4	0	2	0
Periyodik özelliklerdeki değişim eğilimlerini açıklar.	1	0	0	0
Yükseltgenme basamakları irdelenir.	1	0	1	0
Biyoloji	6	3	3	50
Nöronun yapısını irdeler.	1	0	1	0
Merkezi sinir sisteminin görevlerini öğrenir.	1	1	0	100
Kulağın yapısını inceler.	1	0	1	0
Duyu organlarında bulunan reseptörleri kavrar.	1	0	1	0
Hormonların özelliklerini kavrar.	1	1	0	100
Hormonların etkilediği yapıları inceler.	1	1	0	100

SINAV SONUÇ BELGESİ							
MARDİN / MİDYAT / GERCÜŞ AND LİSESİ							
Öğrenci				Numara	Sınıf		
NERLİHAN TURĞUT				496	11A		
Puan Türü	Puan	Genel Ort.	Dereceler				
			Snf	Kurum	İlçe	İl	Genel
TYT	▼ 155,900	166,100	20	57	99	99	290
Puanı Hesaplanan:			92	220	220	507	
Katılımlar:			24	95	263	263	568

Ders	Soru	Doğru	Yanlış	Net	Başarı %	Sınıf Ort.	Kurum Ort.	Genel Ort.
Türkçe	40	15	10	12,50	31	▼ 15,00	▲ 12,22	▲ 11,64
Tarih-1	5	2	1	1,75	35	▲ 0,51	▲ 0,74	▲ 0,76
Coğrafya-1	5	0	1	-0,25	-5	▼ 1,53	▼ 1,67	▼ 1,73
Felsefe	5	1	3	0,25	5	▼ 0,88	▼ 0,72	▼ 0,60
Din Kül. ve Ahl. Bil.	5	1	1	0,75	15	▼ 2,09	▼ 2,11	▼ 1,51
Felsefe (Seçmeli)	5	0	0	0,00	0	▼ 0,68	▼ 0,48	▼ 0,32
Sosyal	25	4	6	2,50	10	▼ 5,69	▼ 5,73	▼ 4,92
Matematik-1	40	2	3	1,25	3	▼ 1,51	▲ 0,45	▼ 1,61
Fizik	7	1	2	0,50	7	▼ 0,70	▲ 0,27	▲ 0,40
Kimya	7	0	1	-0,25	-4	▼ 0,04	▼ -0,07	▼ 0,32
Biyoloji	6	2	4	1,00	17	▲ 0,57	▲ 0,18	▲ 0,84
Fen	20	3	7	1,25	6	▼ 1,31	▲ 0,38	▼ 1,56
Toplam:	125	24	26	17,50	14	▼ 22,98	▼ 18,45	▼ 18,07

Soru No	1234567890123456789012345678901234567890
Türkçe	C CeDEBebEA B cChE B E aBA D eD aa
Cevap Anahtarı	A CEDCADEBCEEAABADACBACBEEDDBAEDCBDCCCBC
Sosyal	eC Dc daEaE a
Cevap Anahtarı	A BCCEDEBCEAABEEDEABDCDCABB
Matematik	e a A E a
Cevap Anahtarı	A CDEEDEDCAEEBCEBBDBDEBCEDEBAABDCEDDEDCEAA
Fen	b Dbe ceedAC
Cevap Anahtarı	A BECCBDBDACEAEEDDBBAC

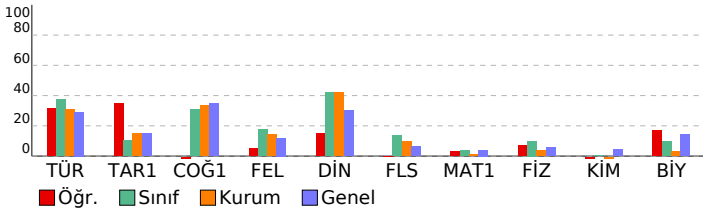

PALME 11. SINIF 2. DENEME		DERSLERE GÖRE BAŞARI ANALİZİ		S	D	Y	B%
Türkçe				40	15	10	38
Atasözlerindeki örtük anlamı belirler.				1	1	0	100
Metinde geçen kelime ve kelime gruplarının anlamlarını belirler.				4	1	1	25
Metinde boş bırakılan yerleri uygun sözlerle tamamlar.				1	1	0	100
Cümlede anlatılmak istenen örtük anlamı belirler.				2	2	0	100
Cümlede yansıtılan duyguyu, düşüncüyü, durumu kavrar.				2	1	1	50
Metindeki anlam biçimlerinin işlevlerini belirler.				2	0	2	0
Yazım kurallarına uygun olarak metin yazar.				2	2	0	100
Noktalama işaretlerine uygun olarak metin yazar.				2	1	0	50
Cümleyi öğelerine ayırmayı kavrar.				2	0	0	0
Cümle çeşitlerini kavrar.				1	0	0	0
Filiimsi türlerini kavrar.				1	0	0	0
Metnin dil bilgisi özelliklerini belirler.				1	0	0	0
Kelimelerdeki ses değişikliklerini kavrar.				1	0	1	0
Paragrafa anlatılmak istenen yardımcı düşüncüyü belirler.				4	2	0	50
Giris, gelişme ve sonuç paragrafının genel özelliklerini, paragrafın yapı unsurlarını, paragraf oluşturmayı kavrar.				2	1	1	50
Paragrafa anlatılmak istenen ana düşüncüyü belirler.				1	0	1	0
Metinde ele alınan konuya göre paragrafın başlığını belirler.				1	1	0	100
Türkiye dışındaki çağdaş Türk şiirinin özelliklerini kavrar.				1	0	0	0
Saf şiirin özelliklerini ve Türk şiirindeki yerin belirler.				1	1	0	100
Tanzimat Dönemi şiirinin özelliklerini, yazarların edebi kişiliğini, anlayışlarını ve dönemle ilişkisini belirler.				1	0	0	0
Servetifun'un Dönemi şiirinin özelliklerini, yazarların edebi kişiliğini, anlayışlarını ve dönemle ilişkisini belirler.				3	0	1	0
Şiirde geçen söz sanatlarını belirler.				1	1	0	100
Millî Edebiyat Dönemi şiirinin özelliklerini, yazarların edebi kişiliğini, anlayışlarını ve dönemle ilişkisini belirler.				2	0	1	0
Denizcilik faaliyetlerinin iç denizlerden okyanuslara taşınmasının dünya siyasetine ve ticaretine etkilerini analiz eder.				1	0	1	0
Sosyal				25	4	6	16
Tarih-1				5	2	1	40
Avrupa düşüncesinde meydana gelen değişimleri ve bunların etkilerini analiz eder.				1	0	1	0
XVII. Yüzyılda değişen siyasi rekabet içerisinde Osmanlı Devleti'nin ittifak girişimlerini açıklar.				2	1	0	50
Osmanlı devlet idaresi ve toplum düzenindeki çözümleri önleme çabalarını analiz eder.				1	0	0	0
Denizcilik faaliyetlerinin iç denizlerden okyanuslara taşınmasının dünya siyasetine ve ticaretine etkilerini analiz eder.				1	0	1	0
Coğrafya-1				5	0	1	0
Biyçeşitliliğin oluşumu ve azalmasına etkili olan faktörleri açıklar.				1	0	1	0
Ekosistemi oluşturan unsurları ayırır eder.				1	0	0	0
Madde döngüsü ve enerji akışını ekosistemin de-vamlılığı açısından analiz eder.				1	0	0	0
Ülkelerin farklı dönemlerde izledikleri nüfus politikaları ve sonuçlarını karşılaştırır.				1	0	0	0
Şehirli fonksiyonel özellikleri açısından karşılaştırır.				1	0	0	0
Felsefe				5	1	3	20
MS 2. yy - MS 15. yy felsefesinin ayrıt edici özelliklerini bilir.				1	0	0	0
MS 2. yy - MS 15. yy felsefesinin hazırlayan düşünce ortamını bilir.				1	0	1	0
MS 2. yy - MS 15. yy felsefesinin temel problemlerini bilir ve dönem filozoflarının görüşlerini analiz eder.				1	0	1	0
MÖ 6. yy - MS 2. yy felsefesi kapsamında yer alan filozofların görüşlerini analiz eder.				2	1	1	50
Din Kül. ve Ahl. Bil.				5	1	1	20
Ahirete uğurlamanın nasıl yapılacağı bilir.				1	1	0	100
Hz. Peygamber'in özelliklerini tanıır. Bu konuyla ilgili ayetleri yorumlayabilir.				1	0	0	0
Peygamberlerin görevleri bilgisine sahip olur.				1	0	1	0
Hz. Muhammed'in Kur'an'da nasıl değerlendirildiğini bilir.				1	0	0	0
Kur'an'da geçen kavramların içeriklerinin bilgisine sahip olur.				1	0	0	0
Felsefe (Seçmeli)				5	0	0	0
MÖ 6. yy - MS 2. yy felsefesi kapsamında yer alan filozofların görüşlerini analiz eder.				3	0	0	0
MS 2. yy - MS 15. yy felsefesi kapsamında yer alan felsefi akımların görüşlerini analiz eder.				1	0	0	0
MS 2. yy - MS 15. yy İslam felsefesi kapsamında yer alan filozofları bilir.				1	0	0	0
Matematik				40	2	3	5
Matematik-1				40	2	3	5
Yönlü açıyı açıklar.				1	0	0	0
Açı ölçü birimlerini açıklayarak birbirine ilişkilerini bilir.				1	0	0	0
Trigonometrik fonksiyonların birim çember yardımıyla açıklar.				17	0	2	0
Sinüs, kosinüs, tanjant fonksiyonlarının ters fonksiyonlarını açıklar.				5	0	1	0
Kosinüs teoremiyle ilgili problemler çözer.				3	0	0	0
Sinüs teoremiyle ilgili problemler çözer.				4	0	0	0
Trigonometrik fonksiyon grafiklerini çizer.				9	2	0	22
Fen				20	3	7	15
Fizik				7	1	2	14
Vektörler ile ilgili işlem yapar.				1	0	0	0
Hareketli bir cismin hareketini yorumlar.				1	0	1	0
Net kuvvetin yönünü belirterek büyüklüğünü hesaplar.				1	0	0	0
Sabit kuvvetin etkisindeki hareketi açıklar.				1	0	0	0
İvme - zaman grafiğini yorumlar.				1	0	0	0
Bir boyutta sabit ivmeli hareketi açıklar.				1	1	0	100
İki boyutta hareketi açıklar.				1	0	1	0
Kimya				7	0	1	0
Atomu kuantum modeliyle açıklar.				1	0	1	0
Gaz yasalarını açıklar.				4	0	0	0
Periyodik özelliklerdeki değişim eğilimlerini açıklar.				1	0	0	0
Yükseltgenme basamakları irdelenir.				1	0	0	0
Biyoloji				6	2	4	33
Nöronun yapısını irdeler.				1	0	1	0
Merkezi sinir sisteminin görevlerini öğrenir.				1	0	1	0
Kulağın yapısını inceler.				1	0	1	0
Duyu organlarında bulunan reseptörleri kavrar.				1	0	1	0
Hormonların özelliklerini kavrar.				1	1	0	100
Hormonların etkilediği yapıları inceler.				1	1	0	100

SINAV SONUÇ BELGESİ							
MARDİN / MİDYAT / GERCÜŞ AND LİSESİ							
Öğrenci				Numara	Sınıf		
NESLİHAN KESKİN				495	11A		
Puan Türü	Puan	Genel Ort.	Dereceler				
			Snf	Kurum	İlçe	İl	Genel
TYT	▲ 213,993	166,100	1	1	3	3	66
Puanı Hesaplanan:			92	220	220	507	
Katılımlar:			24	95	263	263	568

Ders	Soru	Doğru	Yanlış	Net	Başarı %	Sınıf Ort.	Kurum Ort.	Genel Ort.
Türkçe	40	21	3	20,25	51	▲15,00	▲12,22	▲11,64
Tarih-1	5	2	1	1,75	35	▲ 0,51	▲ 0,74	▲ 0,76
Coğrafya-1	5	1	1	0,75	15	▼ 1,53	▼ 1,67	▼ 1,73
Felsefe	5	2	0	2,00	40	▲ 0,88	▲ 0,72	▲ 0,60
Din Kül. ve Ahl. Bil.	5	2	0	2,00	40	▼ 2,09	▼ 2,11	▲ 1,51
Felsefe (Seçmeli)	5	2	0	2,00	40	▲ 0,68	▲ 0,48	▲ 0,32
Sosyal	25	9	2	8,50	34	▲ 5,69	▲ 5,73	▲ 4,92
Matematik-1	40	4	2	3,50	9	▲ 1,51	▲ 0,45	▲ 1,61
Fizik	7	2	1	1,75	25	▲ 0,70	▲ 0,27	▲ 0,40
Kimya	7	0	0	0,00	0	▼ 0,04	▲ -0,07	▼ 0,32
Biyoloji	6	2	2	1,50	25	▲ 0,57	▲ 0,18	▲ 0,84
Fen	20	4	3	3,25	16	▲ 1,31	▲ 0,38	▲ 1,56
Toplam:	125	38	10	35,50	28	▲22,98	▲18,45	▲18,07

Soru No	1234567890123456789012345678901234567890								
Türkçe	CEDa	DEB	dA	BA	C	dCACBEED	BA	C D	
Cevap Anahtarı	A	CEDCADEBCEEAABADACBACBEEDDBAEDCDBCCBCC							
Sosyal	dC	D	eA	B	E	EA	C	B	
Cevap Anahtarı	A	BCCEDEBCEAABEEDEABDCDCABB							
Matematik	Cc	aD							CE
Cevap Anahtarı	A	CDEEDEDCAEEBCEBBDBDEBCEDBAABDCEDEDECEAA							
Fen	B	dD	eaB					C	
Cevap Anahtarı	A	BECCBDBDACEAEDDBBAC							

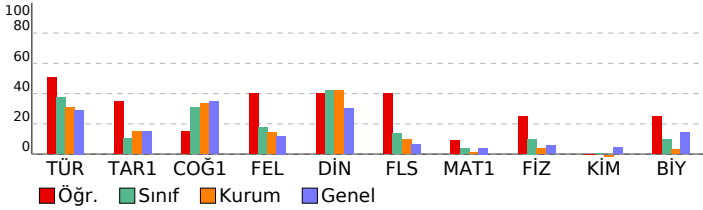

PALME 11. SINIF 2. DENEME				
DERSLERE GÖRE BAŞARI ANALİZİ				
	S	D	Y	B%
Türkçe	40	21	3	53
Atasözlerindeki örtük anlamı belirler.	1	1	0	100
Metinde geçen kelime ve kelime gruplarının anlamlarını belirler.	4	3	0	75
Metinde boş bırakılan yerleri uygun sözlerle tamamlar.	1	0	1	0
Cümlede anlatılmak istenen örtük anlamı belirler.	2	2	0	100
Cümlede yansıtılan duyguyu, düşüncüyü, durumu kavrar.	2	1	0	50
Metindeki anlam biçimlerinin işlevlerini belirler.	2	1	0	50
Yazım kurallarına uygun olarak metin yazar.	2	1	1	50
Noktalamaya işaretlerine uygun olarak metin yazar.	2	1	0	50
Cümleyi öğelerine ayırmayı kavrar.	2	1	0	50
Cümle çeşitlerini kavrar.	1	0	0	0
Filiimsi türlerini kavrar.	1	1	0	100
Metnin dil bilgisi özelliklerini belirler.	1	0	0	0
Kelimelerdeki ses değişikliklerini kavrar.	1	0	1	0
Paragrafa anlatılmak istenen yardımcı düşüncüyü belirler.	4	4	0	100
Girls, gelişme ve sonuç paragrafının genel özelliklerini, paragrafın yapı unsurlarını, paragraf oluşturmayı kavrar.	2	2	0	100
Paragrafa anlatılmak istenen ana düşüncüyü belirler.	1	0	0	0
Metinde ele alınan konuya göre paragrafın başlığını belirler.	1	1	0	100
Türkiye dışındaki çağdaş Türk şiirinin özelliklerini kavrar.	1	0	0	0
Saf şiirin özelliklerini ve Türk şiirindeki yerin belirler.	1	0	0	0
Tanzimat Dönemi şiirinin özelliklerini, yazarların edebi kişiliğini, anlayışlarını ve dönemle ilişkisini belirler.	1	1	0	100
Serüvenin Dönemi şiirinin özelliklerini, yazarların edebi kişiliğini, anlayışlarını ve dönemle ilişkisini belirler.	3	0	0	0
Şiirde geçen söz sanatlarını belirler.	1	1	0	100
Millî Edebiyat Dönemi şiirinin özelliklerini, yazarların edebi kişiliğini, anlayışlarını ve dönemle ilişkisini belirler.	2	0	0	0
Hikâye türünün çeşitlerini, yapı unsurlarını, anlatıcının bakış açısını ve anlatım tekniklerini kavrar.	1	0	0	0
Sosyal	25	9	2	36
Tarih-1	5	2	1	40
Avrupa düşüncesinde meydana gelen değişimleri ve bunların etkilerini analiz eder.	1	0	0	0
XVII. Yüzyılda değişen siyasi rekabet içerisinde Osmanlı Devleti'nin ittifak girişimlerini açıklar.	2	1	1	50
Osmanlı devlet idaresi ve toplum düzenindeki çözümleri önleme çabalarını analiz eder.	1	0	0	0
Denizcilik faaliyetlerinin iç denizlerden okyanuslara taşınmasının dünya siyasetine ve ticaretine etkilerini analiz eder.	1	1	0	100
Coğrafya-1	5	1	1	20
Biyoçeşitliliğin oluşumu ve azalmasına etkili olan faktörleri açıklar.	1	0	0	0
Ekosistemi oluşturan unsurları ayırır eder.	1	0	0	0
Madde döngüsü ve enerji akışını ekosistemin de-vamıllığı açısından analiz eder.	1	0	0	0
Ülkelerin farklı dönemlerde izledikleri nüfus politikaları ve sonuçlarını karşılaştırır.	1	0	1	0
Şehirli fonksiyonel özellikleri açısından karşılaştırır.	1	1	0	100
Felsefe	5	2	0	40
MS 2. yy - MS 15. yy felsefesinin ayrıt edici özelliklerini bilir.	1	0	0	0
MS 2. yy - MS 15. yy felsefesinin hazırlayan düşünce ortamını bilir.	1	1	0	100
MS 2. yy - MS 15. yy felsefesinin temel problemlerini bilir ve dönem filozoflarının görüşlerini analiz eder.	1	0	0	0
MÖ 6. yy - MS 2. yy felsefesi kapsamında yer alan filozofların görüşlerini analiz eder.	2	1	0	50
Din Kül. ve Ahl. Bil.	5	2	0	40
Ahirete uğurlamanın nasıl yapılacağı bilir.	1	1	0	100
Pz. Peygamber'in özelliklerini tanıır. Bu konuyla ilgili ayetleri yorumlayabilir.	1	1	0	100
Peygamberlerin görevleri bilgisine sahip olur.	1	0	0	0
H. Muhammed'in Kur'an'da nasıl değerlendirildiğini bilir.	1	0	0	0
Kur'an'da geçen kavramların içeriklerinin bilgisine sahip olur.	1	0	0	0
Felsefe (Seçmeli)	5	2	0	40
MÖ 6. yy - MS 2. yy felsefesi kapsamında yer alan filozofların görüşlerini analiz eder.	3	1	0	33
MS 2. yy - MS 15. yy felsefesi kapsamında yer alan felsefi akımların görüşlerini analiz eder.	1	0	0	0
MS 2. yy - MS 15. yy İslam felsefesi kapsamında yer alan filozofları bilir.	1	1	0	100
Matematik	40	4	2	10
Matematik-1	40	4	2	10
Yönlü açıyı açıklar.	1	1	0	100
Açı ölçü birimlerini açıklayarak birbirine ilişkilerini açıklar.	1	0	1	0
Trigonometrik fonksiyonların birim çember yardımıyla açıklar.	17	0	1	0
Sinüs, kosinüs, tanjant fonksiyonlarının ters fonksiyonlarını açıklar.	5	3	0	60
Kosinüs teoremiyle ilgili problemler çözer.	3	0	0	0
Sinüs teoremiyle ilgili problemler çözer.	4	0	0	0
Trigonometrik fonksiyon grafiklerini çizer.	9	0	0	0
Fen	20	4	3	20
Fizik	7	2	1	29
Vektörler ile ilgili işlem yapar.	1	1	0	100
Hareketli bir birine göre hareketini yorumlar.	1	0	0	0
Net kuvvetin yönünü belirterek büyüklüğünü hesaplar.	1	0	0	0
Sabit kuvvetin etkisindeki hareketi açıklar.	1	0	0	0
İvme - zaman grafiğini yorumlar.	1	0	1	0
Bir boyutta sabit ivmeli hareketi açıklar.	1	1	0	100
İki boyutta sabit ivmeli hareketi açıklar.	1	0	0	0
Kimya	7	0	0	0
Atomu kuantum modeliyle açıklar.	1	0	0	0
Gas yasalarını açıklar.	4	0	0	0
Periyodik özelliklerdeki değişim eğilimlerini açıklar.	1	0	0	0
Yükseltgenme basamakları irdelenir.	1	0	0	0
Biyoloji	6	2	2	33
Nöronun yapısını irdeler.	1	0	0	0
Merkezi sinir sisteminin görevlerini öğrenir.	1	0	1	0
Kulağın yapısını inceler.	1	0	1	0
Duyu organlarında bulunan reseptörleri kavrar.	1	1	0	100
Hormonların özelliklerini kavrar.	1	0	0	0
Hormonların etkilediği yapıları inceler.	1	1	0	100

SINAV SONUÇ BELGESİ							
MARDİN / MİDYAT / GERCÜŞ AND LİSESİ							
Öğrenci				Numara		Sınıf	
NİSANUR YAVUZ				191		11A	
Puan Türü	Puan	Genel Ort.	Dereceler				
			Snf	Kurum	İlçe	İl	Genel
TYT	▼ 165,530	166,100	16	41	74	74	252
Puanı Hesaplanan:			92	220	220	507	
Katılımlar:			24	95	263	263	568

Ders	Soru	Doğru	Yanlış	Net	Başarı %	Sınıf Ort.	Kurum Ort.	Genel Ort.
Türkçe	40	17	15	13,25	33	▼ 15,00	▲ 12,22	▲ 11,64
Tarih-1	5	0	4	-1,00	-20	▼ 0,51	▼ 0,74	▼ 0,76
Coğrafya-1	5	2	3	1,25	25	▼ 1,53	▼ 1,67	▼ 1,73
Felsefe	5	1	4	0,00	0	▼ 0,88	▼ 0,72	▼ 0,60
Din Kül. ve Ahl. Bil.	5	3	2	2,50	50	▲ 2,09	▲ 2,11	▲ 1,51
Felsefe (Seçmeli)	5	3	2	2,50	50	▲ 0,68	▲ 0,48	▲ 0,32
Sosyal	25	9	15	5,25	21	▼ 5,69	▼ 5,73	▲ 4,92
Matematik-1	40	4	8	2,00	5	▲ 1,51	▲ 0,45	▲ 1,61
Fizik	7	0	1	-0,25	-4	▼ 0,70	▼ 0,27	▼ 0,40
Kimya	7	0	0	0,00	0	▼ 0,04	▲ -0,07	▼ 0,32
Biyoloji	6	1	4	0,00	0	▼ 0,57	▼ 0,18	▼ 0,84
Fen	20	1	5	-0,25	-1	▼ 1,31	▼ 0,38	▼ 1,56
Toplam:	125	31	43	20,25	16	▼ 22,98	▲ 18,45	▲ 18,07

Soru No	1234567890123456789012345678901234567890
Türkçe	Cab ADEB dA B bCcBacDbED BeED BldaaBd
Cevap Anahtarı	A CEDCADEBCEEAABADACBACBEEDDBAEDCDBCCBCC
Sosyal	daeb bEBdebacEcEAeDdDcCBe
Cevap Anahtarı	A BCCEDEBCEAABEEDEABDCDCABB
Matematik	dDeded a de b EA
Cevap Anahtarı	A CDEEDEDCAEEBCEBBDBDEBCEDEBAABDCEDDEDECEAA
Fen	b cbaa C
Cevap Anahtarı	A BECCBDBDACEAEEDDBBAC

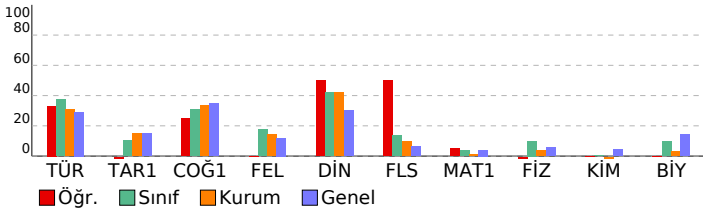

PALME 11. SINIF 2. DENEME				
DERSLERE GÖRE BAŞARI ANALİZİ				
	S	D	Y	B%
Türkçe	40	17	15	43
Atasözlerindeki örtük anlamı belirler.	1	1	0	100
Metinde geçen kelime ve kelime gruplarının anlamlarını belirler.	4	1	3	25
Metinde boş bırakılan yerleri uygun sözlerle tamamlar.	1	0	0	0
Cümlede anlatılmak istenen örtük anlamı belirler.	2	2	0	100
Cümlede yansıtılan duyguyu, düşüncüyü, durumu kavrar.	2	1	0	50
Metindeki anlam biçimlerinin işlevlerini belirler.	2	0	1	0
Yazım kurallarına uygun olarak metin yazar.	2	1	1	50
Noktalama işaretlerine uygun olarak metin yazar.	2	1	0	50
Cümlüyü öğelerine ayırmaı kavrar.	2	0	0	0
Cümle çeşitlerini kavrar.	1	0	1	0
Filiimsi türlerini kavrar.	1	1	0	100
Metnin dil bilgisi özelliklerini belirler.	1	0	1	0
Kelimelerdeki ses değişikliklerini kavrar.	1	1	0	100
Paragrafa anlatılmak istenen yardımcı düşüncüyü belirler.	4	2	2	50
Girls, gelişme ve sonuç paragrafının genel özelliklerini, paragrafın yapı unsurlarını, paragraf oluşturmayı kavrar.	2	1	1	50
Paragrafa anlatılmak istenen ana düşüncüyü belirler.	1	0	0	0
Metinde ele alınan konuya göre paragrafın başlığını belirler.	1	1	0	100
Türkiye dışındaki çağdaş Türk şiirinin özelliklerini kavrar.	1	1	0	100
Saf şiirin özelliklerini ve Türk şiirindeki yerin belirler.	1	1	0	100
Tanzimat Dönemi şiirinin özelliklerini, yazarların edebi kişiliğini, anlayışlarını ve dönemle ilişkisini belirler.	1	0	0	0
Servetifunun Dönemi şiirinin özelliklerini, yazarların edebi kişiliğini, anlayışlarını ve dönemle ilişkisini belirler.	3	1	2	33
Şiirde geçen söz sanatlarını belirler.	1	0	1	0
Millî Edebiyat Dönemi şiirinin özelliklerini, yazarların edebi kişiliğini, anlayışlarını ve dönemle ilişkisini belirler.	2	1	1	50
Hikâye türünün çeşitlerini, yapı unsurlarını, anlatıcının bakış açısını ve anlatım tekniklerini kavrar.	1	0	1	0
Sosyal	25	9	15	36
Tarih-1	5	0	4	0
Avrupa düşüncesinde meydana gelen değişimleri ve bunların etkilerini analiz eder.	1	0	1	0
XVII. Yüzyılda değişen siyasi rekabet içerisinde Osmanlı Devleti'nin ittifak girişimlerini açıklar.	2	0	2	0
Osmanlı devlet idaresi ve toplum düzenindeki çözümleri önleme çabalarını analiz eder.	1	0	1	0
Denizcilik faaliyetlerinin iç denizlerden okyanuslara taşınmasının dünya siyasetine ve ticaretine etkilerini analiz eder.	1	0	0	0
Coğrafya-1	5	2	3	40
Biyoçeşitliliğin oluşumu ve azalmasına etkili olan faktörleri açıklar.	1	0	1	0
Ekosistemi oluşturan unsurları ayırır eder.	1	1	0	100
Madde döngüsü ve enerji akışını ekosistemin de-vamlılığı açısından analiz eder.	1	1	0	100
Ülkelerin farklı dönemlerde izledikleri nüfus politikaları ve sonuçlarını karşılaştırır.	1	0	1	0
Şehirli fonksiyonel özellikleri açısından karşılaştırır.	1	0	1	0
Felsefe	5	1	4	20
MS 2. yy - MS 15. yy felsefesinin ayrıt edici özelliklerini bilir.	1	0	1	0
MS 2. yy - MS 15. yy felsefesinin hazırlayan düşünce ortamını bilir.	1	0	1	0
MS 2. yy - MS 15. yy felsefesinin temel problemlerini bilir ve dönem filozoflarının görüşlerini analiz eder.	1	0	1	0
MÖ 6. yy - MS 2. yy felsefesi kapsamında yer alan filozofların görüşlerini analiz eder.	2	1	1	50
Din Kül. ve Ahl. Bil.	5	3	2	60
Ahirete uğurlamanın nasıl yapılacağı bilir.	1	0	1	100
Pz. Peygamber'in özelliklerini tanıır. Bu konuyla ilgili ayetleri yorumlayabilir.	1	1	0	100
Peygamberlerin görevleri bilgisine sahip olur.	1	0	1	0
H. Muhammed'in Kur'an'da nasıl değerlendirildiğini bilir.	1	1	0	100
Kur'an'da geçen kavramların içeriklerinin bilgisine sahip olur.	1	0	1	0
Felsefe (Seçmeli)	5	3	2	60
MÖ 6. yy - MS 2. yy felsefesi kapsamında yer alan filozofların görüşlerini analiz eder.	3	2	1	67
MS 2. yy - MS 15. yy felsefesi kapsamında yer alan felsefi akımların görüşlerini analiz eder.	1	0	1	0
MS 2. yy - MS 15. yy İslam felsefesi kapsamında yer alan filozofları bilir.	1	1	0	100
Matematik	40	4	8	10
Matematik-1	40	4	8	10
Yönlü açıyı açıklar.	1	0	1	0
Açı ölçü birimlerini açıklayarak birbirini ilişkilendirir.	1	1	0	100
Trigonometrik fonksiyonların birim çember yardımıyla açıklar.	17	1	3	6
Sinüs, kosinüs, tanjant fonksiyonlarının ters fonksiyonlarını açıklar.	5	2	1	40
Kosinüs teoremiyle ilgili problemler çözer.	3	0	0	0
Sinüs teoremiyle ilgili problemler çözer.	4	0	0	0
Trigonometrik fonksiyon grafiklerini çizer.	9	0	3	0
Fen	20	1	5	5
Fizik	7	0	1	0
Vektörler ile ilgili işlem yapar.	1	0	0	0
Hareketli bir birine göre hareketini yorumlar.	1	0	0	0
Net kuvvetin yönünü belirterek büyüklüğünü hesaplar.	1	0	1	0
Sabit kuvvetin etkisindeki hareketi açıklar.	1	0	0	0
İvme - zaman grafiğini yorumlar.	1	0	0	0
Bir boyutta sabit ivmeli hareketi açıklar.	1	0	0	0
İki boyutta hareketi açıklar.	1	0	0	0
Kimya	7	0	0	0
Atomu kuantum modeliyle açıklar.	1	0	0	0
Gas yasalarını açıklar.	4	0	0	0
Periyodik özelliklerdeki değişim eğilimlerini açıklar.	1	0	0	0
Yükseltgenme basamakları irdelenir.	1	0	0	0
Biyoloji	6	1	4	17
Nöronun yapısını irdeler.	1	0	1	0
Merkezi sinir sisteminin görevlerini öğrenir.	1	0	1	0
Kulağın yapısını inceler.	1	0	1	0
Duyu organlarında bulunan reseptörleri kavrar.	1	0	1	0
Hormonların özelliklerini kavrar.	1	0	0	0
Hormonların etkilediği yapıları inceler.	1	1	0	100

SINAV SONUÇ BELGESİ							
MARDİN / MİDYAT / GERCÜŞ AND LİSESİ							
Öğrenci				Numara		Sınıf	
RIDVAN YAVUZ				501		11A	
Puan Türü	Puan	Genel Ort.	Dereceler				
			Snf	Kurum	İlçe	İl	Genel
TYT	▲ 180,248	166,100	11	22	35	35	187
Puanı Hesaplanan:			92	220	220	507	
Katılımlar:			24	95	263	263	568

Ders	Soru	Doğru	Yanlış	Net	Başarı %	Sınıf Ort.	Kurum Ort.	Genel Ort.
Türkçe	40	20	10	17,50	44	▲ 15,00	▲ 12,22	▲ 11,64
Tarih-1	5	0	0	0,00	0	▼ 0,51	▼ 0,74	▼ 0,76
Coğrafya-1	5	2	1	1,75	35	▲ 1,53	▲ 1,67	▲ 1,73
Felsefe	5	0	1	-0,25	-5	▼ 0,88	▼ 0,72	▼ 0,60
Din Kül. ve Ahl. Bil.	5	4	1	3,75	75	▲ 2,09	▲ 2,11	▲ 1,51
Felsefe (Seçmeli)	5	2	0	2,00	40	▲ 0,68	▲ 0,48	▲ 0,32
Sosyal	25	8	3	7,25	29	▲ 5,69	▲ 5,73	▲ 4,92
Matematik-1	40	1	3	0,25	1	▼ 1,51	▼ 0,45	▼ 1,61
Fizik	7	1	2	0,50	7	▼ 0,70	▲ 0,27	▲ 0,40
Kimya	7	0	0	0,00	0	▼ 0,04	▲ -0,07	▼ 0,32
Biyoloji	6	0	1	-0,25	-4	▼ 0,57	▼ 0,18	▼ 0,84
Fen	20	1	3	0,25	1	▼ 1,31	▼ 0,38	▼ 1,56
Toplam:	125	30	19	25,25	20	▲ 22,98	▲ 18,45	▲ 18,07

Soru No	1234567890123456789012345678901234567890
Türkçe	EEDD ddbCeD b dCCEDCeDEBCcdA b CACB
Cevap Anahtarı	B EEDDBAEDCBCCCEDECADEBCEEAABADACBACB
Sosyal	cEB a eDCEAB C
Cevap Anahtarı	B CEDBCCAEBEEDABBDCEABBDC A
Matematik	B aa c
Cevap Anahtarı	B DDEBCEDBAABDCEDEDECEAACDEDEDCAEEBCEBBDB
Fen	ac E c
Cevap Anahtarı	B BDBECCAEABDACBBACDD

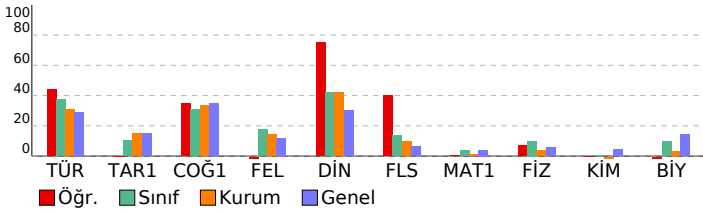

PALME 11. SINIF 2. DENEME			
DERSLERE GÖRE BAŞARI ANALİZİ			
	S	D	B%
Türkçe	40	20	10
Türkçe	40	20	10
Paragrafta anlatılmak istenen yardımcı düşünceleri belirler.	4	4	100
Paragrafta anlatılmak istenen ana düşünceleri belirler.	1	1	100
Metinde ele alınan konuya göre paragrafın başlığını belirler.	1	0	0
Metinde geçen kelime ve kelime grubunun anlamlarını belirler.	4	2	50
Türkiye dışındaki çağdaş Türk şiirinin özelliklerini kavrar.	1	0	10
Saf şiirin özelliklerini ve Türk şiirindeki yerin belirler.	1	0	10
Tanzimat Dönemi şiirinin özelliklerini, yazarların edebî kişiliğini, anlayışlarını ve dönemle ilişkisini belirler.	1	1	100
Servetîfânun Dönemi şiirinin özelliklerini, yazarların edebî kişiliğini, anlayışlarını ve dönemle ilişkisini belirler.	3	0	20
Şiirde geçen söz sanatlarını belirler.	1	1	100
Atasözlerindeki örtük anlamları belirler.	2	0	10
Hikâye türünün çeşitlerini, yapı unsurlarını, anlatıcının bakış açısını ve anlatım tekniklerini kavrar.	1	1	100
Atasözlerindeki örtük anlamları belirler.	1	1	100
Metinde boş bırakılan yerleri uygun sözlerle tamamlar.	1	1	100
Cümlede anlatılmak istenen örtük anlamları belirler.	2	2	100
Cümlede yanıtlan duyguyu, düşüncüyü, durumu kavrar.	2	2	100
Metindeki anlatım biçimlerinin işlevlerini belirler.	2	1	50
Yazım kurallarına uygun olarak metin yazar.	2	1	50
Noktalamaya işaretlerine uygun olarak metin yazar.	2	0	0
Cümleyi öğelerine ayırmayı kavrar.	2	0	0
Cümle çeşitlerini kavrar.	1	0	0
Filiimsi türlerini kavrar.	1	0	10
Metnin dil bilgisi özelliklerini belirler.	1	0	0
Kelimelerdeki ses değişikliklerini kavrar.	1	0	0
Giriş, gelişme ve sonuç paragraflarının genel özelliklerini, paragrafın yapı unsurlarını, paragraf oluşturmayı kavrar.	2	2	100
Sosyal	25	8	3
Tarih-1	5	0	0
XVII. Yüzyılda değişen siyasi rekabet içerisinde Osmanlı Devleti'nin ittifak girişimlerini açıklar.	2	0	0
Osmanlı devlet idaresi ve toplum düzenindeki çözümleri önleme çabalarını analiz eder.	1	0	0
Denizcilik faaliyetlerinin iç denizlerde okyanuslara taşınmasının dünya siyasetine ve ticaretine etkilerini analiz eder.	1	0	0
Avrupa düşüncesinde meydana gelen değişimleri ve bunların etkilerini analiz eder.	1	0	0
Coğrafya-1	5	2	1
Ülkelerin farklı dönemlerde izledikleri nüfus politikaları ve sonuçlarını karşılaştırır.	1	0	0
Şehirleri fonksiyonel özellikleri açısından karşılaştırır.	1	0	0
Biyocoğrafyanın oluşumu ve azalmasıyla etkili olan faktörleri açıklar.	1	0	10
Ekosistemi oluşturan unsurları ayırt eder.	1	1	100
Madde döngüsü ve enerji akışını ekosistemin de-vamlılığı açısından analiz eder.	1	1	100
Felsefe	5	0	1
MS 2. yy - MS 15. yy felsefesinin temel problemlerini bilir ve dönem filozoflarının görüşlerini analiz eder.	1	0	0
MO 6. yy - MS 2. yy felsefesi kapsamında yer alan filozofların görüşlerini analiz eder.	2	0	10
MS 2. yy- MS 15. yy felsefesinin ayırt edici özelliklerini bilir.	1	0	0
MS 2. yy - MS 15. yy felsefesinin hazırlayan düşünce ortamını bilir.	1	0	0
Din Kül. ve Ahl. Bil.	5	4	1
Peygamberlerin görevleri bilgisine sahip olur.	1	0	10
Hz. Muhammed'in Kur'an'da nasıl değerlendirildiğini bilir.	1	1	100
Kur'an'da geçen kavramların içeriklerinin bilgisine sahip olur.	1	1	100
Ahirete uğurlamanın nasıl yapılacağı bilir.	1	1	100
Hz. Peygamber'in özelliklerini tanıır. Bu konuyla ilgili ayetleri yorumlayabilir.	1	1	100
Felsefe (Seçmeli)	5	2	0
MS 2. yy - MS 15. yy İslam felsefesi kapsamında yer alan filozofları bilir.	1	1	100
MO 6. yy - MS 2. yy felsefesi kapsamında yer alan filozofların görüşlerini analiz eder.	3	1	33
MS 2. yy - MS 15. yy İslam felsefesi kapsamında yer alan felsefi akımların görüşlerini analiz eder.	1	0	0
Matematik	40	1	3
Matematik-1	40	1	3
Trigonometrik fonksiyonları birim çember yardımıyla açıklar.	17	1	6
Sinüs teoremiyle ilgili problemler çözer.	4	0	0
Trigonometrik fonksiyon grafiklerini çizer.	9	0	0
Sinüs, kosinüs, tanjant fonksiyonlarının ters fonksiyonlarını açıklar.	5	0	0
Yönü açıyı açıklar.	1	0	10
Açı ölçü birimlerini açıklayarak birbirine ilişkendirir.	1	0	10
Kosinüs teoremiyle ilgili problemler çözer.	3	0	0
Fen	20	1	3
Fizik	7	1	2
İvme - zaman grafiğini yorumlar.	1	0	0
Bir boyutta sabit ivmeli hareketi açıklar.	1	0	10
İki boyutta hareketi açıklar.	1	0	10
Vektörler ile ilgili işlem yapar.	1	0	0
Hareketlilerin birbirine göre hareketini yorumlar.	1	1	100
Net kuvvetin yönünü belirterek büyüklüğünü hesaplar.	1	0	0
Sabit kuvvetin etkisindeki hareketi açıklar.	1	0	0
Kimya	7	0	0
Gaz yasalarını açıklar.	4	0	0
Atomun kuantum modeliyle açıklar.	1	0	0
Periyodik özelliklerdeki değişim eğilimlerini açıklar.	1	0	0
Yükseltgenme basamaklarını irdeler.	1	0	0
Biyoloji	6	0	1
Kulağın yapısını inceler.	1	0	0
Duyu organlarında bulunan reseptörleri kavrar.	1	0	0
Hormonların özelliklerini kavrar.	1	0	0
Hormonların etkilediği yapıları inceler.	1	0	0
Nöronun yapısını irdeler.	1	0	10
Merkezi sinir sisteminin görevlerini öğrenir.	1	0	0

SINAV SONUÇ BELGESİ								
MARDİN / MİDYAT / GERCÜŞ AND LİSESİ								
Öğrenci			Numara		Sınıf			
SERANUR ÖNAL			507		11A			
Puan Türü	Puan	Genel Ort.	Dereceler					
			Snf	Kurum	İlçe	İl	Genel	
TYT	▲ 193,488	166,100	4	9	19	19	134	
Puanı Hesaplanan:			92	220	220	507		
Katılımlar:			24	95	263	263	568	
Ders	Soru	Doğru	Yanlış	Net	Başarı %	Sınıf Ort.	Kurum Ort.	Genel Ort.
Türkçe	40	25	12	22,00	55	▲ 15,00	▲ 12,22	▲ 11,64
Matematik-1	40	3	6	1,50	4	▼ 1,51	▲ 0,45	▼ 1,61
Fizik	7	4	3	3,25	46	▲ 0,70	▲ 0,27	▲ 0,40
Kimya	7	1	1	0,75	11	▲ 0,04	▲ -0,07	▲ 0,32
Biyoloji	6	3	3	2,25	38	▲ 0,57	▲ 0,18	▲ 0,84
Fen	20	8	7	6,25	31	▲ 1,31	▲ 0,38	▲ 1,56
Toplam:	125	36	25	29,75	24	▲ 22,98	▲ 18,45	▲ 18,07
Soru No	1234567890123456789012345678901234567890							
Türkçe	CcDcDEBcBcAeBADAea CAeBEEDbBAbcCBD aBC							
Cevap Anahtarı	A	CEDCADEBCEEAABADACDBCACBEEDDBAEDCBDCCECBC						
Matematik	eccbD E a aA							
Cevap Anahtarı	A	CDEEDEDCAEEBCEBBDBDDEBCEDBAABDCEDEDECEAA						
Fen	BECaaeDa A cDBBcd							
Cevap Anahtarı	A	BECCBDDBDACEAEDDBBAC						

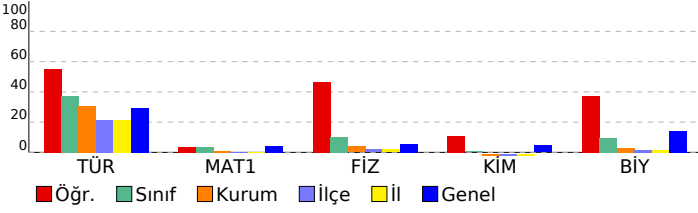

PALME 11. SINIF 2. DENEME		S	D	Y	B%
DERSLERE GÖRE BAŞARI ANALİZİ		40	25	12	63
Türkçe		40	25	12	63
Atasözlerindeki örtük anlamı belirler.		1	1	0	100
Metinde geçen kelime ve kelime gruplarının anlamlarını belirler.		4	2	2	50
Metinde boş bırakılan yerleri uygun sözlerle tamamlar.		1	1	0	100
Cümlede anlatılmak istenen örtük anlamı belirler.		2	2	0	100
Cümlede yansıtılan duyguyu, düşüncüyü, durumu kavrar.		2	2	0	100
Metindeki anlatım biçimlerinin işlevlerini belirler.		2	1	1	50
Yazım kurallarına uygun olarak metin yazar.		2	1	1	50
Noktalama işaretlerine uygun olarak metin yazar.		2	1	1	50
Cümleyi öğelerine ayırmayı kavrar.		2	2	0	100
Cümle çeşitlerini kavrar.		1	1	0	100
Fiili s türlerini kavrar.		1	0	1	0
Metnin dil bilgisi özelliklerini belirler.		1	0	1	0
Kelimelerdeki ses değışikliklerini kavrar.		1	0	0	0
Paragrafta anlatılmak istenen yardımcı düşüncüyü belirler.		4	4	0	100
Giris, gelişme ve sonuç paragraflarının genel özelliklerini, paragrafın yapı unsurlarını, paragraf oluşturmayı kavrar.		2	1	1	50
Paragrafta anlatılmak istenen ana düşüncüyü belirler.		1	0	1	0
Metinde ele alınan konuya göre paragrafın başlığını belirler.		1	1	0	100
Türkiye dışındaki çağdaş Türk şiirinin özelliklerini kavrar.		1	0	1	0
Saf şiirin özelliklerini ve Türk şiirindeki yerin belirler.		1	0	1	0
Tanzimat Dönemi şiirinin özelliklerini, yazarların edebi kişiliğini, anlayışlarını ve dönemle ilişkisini belirler.		1	1	0	100
Servetifunun Dönemi şiirinin özelliklerini, yazarların edebi kişiliğini, anlayışlarını ve dönemle ilişkisini belirler.		3	1	0	33
Şiirde geçen söz sanatlarını belirler.		1	1	0	100
Millî Edebiyat Dönemi şiirinin özelliklerini, yazarların edebi kişiliğini, anlayışlarını ve dönemle ilişkisini belirler.		2	1	1	50
Hikâye türünün çeşitlerini, yapı unsurlarını, anlatıcının bakış açısını ve anlatım tekniklerini kavrar.		1	1	0	100
Matematik		40	3	6	8
Matematik-1		40	3	6	8
Yönlü açıyı açıklar.		1	0	1	0
Açı ölçü birimlerini açıklayarak birbiri ile ilişkilendirir.		1	0	1	0
Trigonometrik fonksiyonları birim çember yardımıyla açıklar.		17	1	2	6
Sinüs, kosinüs, tanjant fonksiyonlarının ters fonksiyonlarını açıklar.		5	2	1	40
Kosinüs teoremiyle ilgili problemler çözer.		3	0	0	0
Sinüs teoremiyle ilgili problemler çözer.		4	0	0	0
Trigonometrik fonksiyon grafiklerini çizer.		9	0	1	0
Fen		20	8	7	40
Fizik		7	4	3	57
Vektörler ile ilgili işlem yapar.		1	1	0	100
Hareketlilerin birbirine göre hareketini yorumlar.		1	1	0	100
Net kuvvetin yönünü belirterek büyüklüğünü hesaplar.		1	1	0	100
Sabit kuvvetin etkisindeki hareketi açıklar.		1	0	1	0
İvme - zaman grafiğini yorumlar.		1	0	1	0
Bir boyutta sabit ivmeli hareketi açıklar.		1	0	1	0
İki boyutta hareketi açıklar.		1	1	0	100
Kimya		7	1	1	14
Atomu kuantum modeliyle açıklar.		1	0	1	0
Gaz yasalarını açıklar.		4	0	0	0
Periyodik özelliklerdeki değışim eğilimlerini açıklar.		1	1	0	100
Yükseltgenme basamakları irdelenir.		1	0	0	0
Biyoloji		6	3	3	50
Nöronun yapısını irdeler.		1	0	1	0
Merkezi sinir sisteminin görevlerini öğrenir.		1	1	0	100
Kulağın yapısını inceler.		1	1	0	100
Duyu organlarında bulunan reseptörleri kavrar.		1	1	0	100
Hormonların özelliklerini kavrar.		1	0	1	0
Hormonların etkilediği yapıları inceler.		1	0	1	0

SINAV SONUÇ BELGESİ							
MARDİN / MİDYAT / GERCÜŞ AND LİSESİ							
Öğrenci				Numara	Sınıf		
ŞEVVAL ŞİMŞEK				116	11A		
Puan Türü	Puan	Genel Ort.	Dereceler				
			Snf	Kurum	İlçe	İl	Genel
TYT	▼ 160,973	166,100	18	50	88	88	272
Puanı Hesaplanan:			92	220	220	507	
Katılımlar:			24	95	263	263	568

Ders	Soru	Doğru	Yanlış	Net	Başarı %	Sınıf Ort.	Kurum Ort.	Genel Ort.
Türkçe	40	20	17	15,75	39	▲ 15,00	▲ 12,22	▲ 11,64
Tarih-1	5	1	2	0,50	10	▼ 0,51	▼ 0,74	▼ 0,76
Coğrafya-1	5	3	1	2,75	55	▲ 1,53	▲ 1,67	▲ 1,73
Felsefe	5	1	3	0,25	5	▼ 0,88	▼ 0,72	▼ 0,60
Din Kül. ve Ahl. Bil.	5	1	3	0,25	5	▼ 2,09	▼ 2,11	▼ 1,51
Felsefe (Seçmeli)	5	1	4	0,00	0	▼ 0,68	▼ 0,48	▼ 0,32
Sosyal	25	7	13	3,75	15	▼ 5,69	▼ 5,73	▼ 4,92
Matematik-1	40	3	9	0,75	2	▼ 1,51	▲ 0,45	▼ 1,61
Fizik	7	2	4	1,00	14	▲ 0,70	▲ 0,27	▲ 0,40
Kimya	7	0	4	-1,00	-14	▼ 0,04	▼ -0,07	▼ 0,32
Biyoloji	6	0	5	-1,25	-21	▼ 0,57	▼ 0,18	▼ 0,84
Fen	20	2	13	-1,25	-6	▼ 1,31	▼ 0,38	▼ 1,56
Toplam:	125	32	52	19,00	15	▼ 22,98	▲ 18,45	▲ 18,07

Soru No	1234567890123456789012345678901234567890
Türkçe	bbDDBeoBc D C BcEDCdeEdeEcAdaecACDaCACa
Cevap Anahtarı	B EEDDBAEDCBCCBCEDECADEBCEEAABADACBACB
Sosyal	cD deADE E edcab aAcaeCd
Cevap Anahtarı	B CEDBCCADEBEEDABBDCEABBDCa
Matematik	c eda cd b E c EA c
Cevap Anahtarı	B DDEBCEDBAABDCEDEDECEAACDEDEDECAEBCBEBDB
Fen	BeDd ad d dc dade ca
Cevap Anahtarı	B BDDBECCAEABDACBBACDD

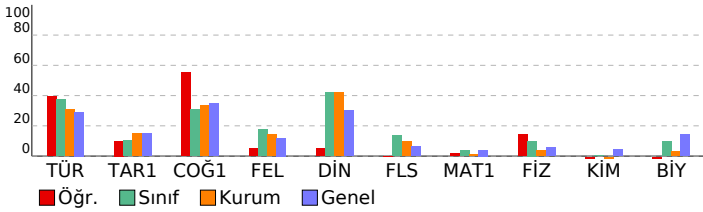

PALME 11. SINIF 2. DENEME			
DERSLERE GÖRE BAŞARI ANALİZİ			
	S	D	B%
Türkçe	40	20	17
Türkçe	40	20	17
Paragrafta anlatılmak istenen yardımcı düşünceleri belirler.	4	2	50
Paragrafta anlatılmak istenen ana düşünceleri belirler.	1	1	100
Metinde ele alınan konuya göre paragrafın başlığını belirler.	1	1	100
Metinde geçen kelime ve kelime grublarının anlamlarını belirler.	4	2	50
Türkiye dışındaki çağdaş Türk şiirinin özelliklerini kavrar.	1	0	0
Saf şiirin özelliklerini ve Türk şiirindeki yerin belirler.	1	0	0
Tanzimat Dönemi şiirinin özelliklerini, yazarların edebî kişiliğini, anlayışlarını ve dönemle ilişkisini belirler.	1	1	100
Servetîfânu'nun Dönemi şiirinin özelliklerini, yazarların edebî kişiliğini, anlayışlarını ve dönemle ilişkisini belirler.	3	1	33
Şiirde geçen söz sanatlarını belirler.	1	1	100
Atasözlerindeki örtük anlamları belirler.	2	1	50
Hikâye türünün çeşitlerini, yapı unsurlarını, anlatıcının bakış açısını ve anlatım tekniklerini kavrar.	1	1	100
Atasözlerindeki örtük anlamları belirler.	1	0	0
Metinde boş bırakılan yerleri uygun sözlerle tamamlar.	1	1	100
Cümlede anlatılmak istenen örtük anlamları belirler.	2	0	0
Cümlede yanlışları düzeltir, düşünceleri, durumu kavrar.	2	1	50
Metindeki anlatım biçimlerinin işlevlerini belirler.	2	2	100
Yazım kurallarına uygun olarak metin yazar.	2	1	50
Noktalama işaretlerine uygun olarak metin yazar.	2	0	0
Cümleli öğelerine ayırmayı kavrar.	2	0	0
Cümle çeşitlerini kavrar.	1	1	100
Filiimsi türlerini kavrar.	1	1	100
Metnin dil bilgisi özelliklerini belirler.	1	1	100
Kelimelerdeki ses değişikliklerini kavrar.	1	0	0
Giriş, gelişme ve sonuç paragraflarının genel özelliklerini, paragrafın yapı unsurlarını, paragraf oluşturmayı kavrar.	2	1	50
Sosyal	25	7	13
Tarih-1	5	1	20
XVII. Yüzyılda değişen siyasi rekabet içerisinde Osmanlı Devleti'nin ittifak girişimlerini açıklar.	2	0	0
Osmanlı devlet idaresi ve toplum düzenindeki çözümleri önleme çabalarını analiz eder.	1	0	0
Denizcilik faaliyetlerinin iç denizlerden okyanuslara taşınmasının dünya siyasetine ve ticaretine etkilerini analiz eder.	1	1	100
Avrupa düşüncesinde meydana gelen değişimleri ve bunların etkilerini analiz eder.	1	0	0
Coğrafya-1	5	3	160
Ülkelerin farklı dönemlerde izledikleri nüfus politikaları ve sonuçlarını karşılaştırır.	1	0	0
Şehirleri fonksiyonel özellikleri açısından karşılaştırır.	1	1	100
Biyocoğrafyanın oluşumu ve azalmasında etkili olan faktörleri açıklar.	1	1	100
Ekosistemi oluşturan unsurları ayırt eder.	1	1	100
Madde döngüsü ve enerji akışını ekosistemin de-vamlılığı açısından analiz eder.	1	0	0
Felsefe	5	1	320
MS 2. yy - MS 15. yy felsefesinin temel problemlerini bilir ve dönem filozoflarının görüşlerini analiz eder.	1	1	100
MO 6. yy - MS 2. yy felsefesi kapsamında yer alan filozofların görüşlerini analiz eder.	2	0	0
MS 2. yy- MS 15. yy felsefesinin ayırt edici özelliklerini bilir.	1	0	0
MS 2. yy - MS 15. yy felsefesinin hazırlayan düşünce ortamını bilir.	1	0	0
Din Kül. ve Ahl. Bil.	5	1	320
Peygamberlerin görevleri bilgisine sahip olur.	1	0	0
Hz. Muhammed'in Kur'an'da nasıl değerlendirildiğini bilir.	1	0	0
Kur'an'da geçen kavramların içeriklerinin bilgisine sahip olur.	1	0	0
Ahirete uğurlamanın nasıl yapılacağı bilir.	1	0	0
Hz. Peygamber'in özelliklerini tanıır. Bu konuyla ilgili ayetleri yorumlayabilir.	1	1	100
Felsefe (Seçmeli)	5	1	420
MS 2. yy - MS 15. yy İslam felsefesi kapsamında yer alan filozofları bilir.	1	0	0
MO 6. yy - MS 2. yy felsefesi kapsamında yer alan filozofların görüşlerini analiz eder.	3	1	33
MS 2. yy - MS 15. yy İslam felsefesi kapsamında yer alan felsefi akımların görüşlerini analiz eder.	1	0	0
Matematik	40	3	98
Matematik-1	40	3	98
Trigonometrik fonksiyonları birim çember yardımıyla açıklar.	17	0	0
Sinüs teoremiyle ilgili problemler çözer.	4	0	2
Trigonometrik fonksiyon grafiklerini çizer.	9	1	11
Sinüs, kosinüs, tanjant fonksiyonlarının ters fonksiyonlarını açıklar.	5	2	40
Yönü açıyı açıklar.	1	0	0
Açı ölçü birimlerini açıklayarak birbirine ilişkilendirir.	1	0	0
Kosinüs teoremiyle ilgili problemler çözer.	3	0	0
Fen	20	2	1310
Fizik	7	2	429
İvme - zaman grafiğini yorumlar.	1	1	100
Bir boyutta sabit ivmeli hareketi açıklar.	1	1	0
İki boyutta hareketi açıklar.	1	1	100
Vektörler ile ilgili işlem yapar.	1	0	0
Hareketlilerin birbirine göre hareketini yorumlar.	1	0	0
Net kuvvetin yönünü belirterek büyüklüğünü hesaplar.	1	0	0
Sabit kuvvetin etkisindeki hareketi açıklar.	1	0	0
Kimya	7	0	40
Gaz yasalarını açıklar.	4	0	20
Atomun kuantum modeliyle açıklar.	1	0	0
Periyodik özelliklerdeki değişim eğilimlerini açıklar.	1	0	0
Yükseltgenme basamaklarını irdeler.	1	0	0
Biyoloji	6	0	50
Kulağın yapısını inceler.	1	0	0
Duyu organlarında bulunan reseptörleri kavrar.	1	0	0
Hormonların özelliklerini kavrar.	1	0	0
Hormonların etkilediği yapıları inceler.	1	0	0
Nöronun yapısını irdeler.	1	0	0
Merkezi sinir sisteminin görevlerini öğrenir.	1	0	0

SINAV SONUÇ BELGESİ							
MARDİN / MİDYAT / GERCÜŞ AND LİSESİ							
Öğrenci				Numara		Sınıf	
YUNUS KAYA				194		11A	
Puan Türü	Puan	Genel Ort.	Dereceler				
			Snf	Kurum	İlçe	İl	Genel
TYT	▲ 203,688	166,100	3	5	13	13	101
Puanı Hesaplanan:			92	220	220	507	
Katılımlar:			24	95	263	263	568

Ders	Soru	Doğru	Yanlış	Net	Başarı %	Sınıf Ort.	Kurum Ort.	Genel Ort.
Türkçe	40	22	9	19,75	49	▲ 15,00	▲ 12,22	▲ 11,64
Tarih-1	5	2	2	1,50	30	▲ 0,51	▲ 0,74	▲ 0,76
Coğrafya-1	5	3	2	2,50	50	▲ 1,53	▲ 1,67	▲ 1,73
Felsefe	5	3	1	2,75	55	▲ 0,88	▲ 0,72	▲ 0,60
Din Kül. ve Ahl. Bil.	5	4	1	3,75	75	▲ 2,09	▲ 2,11	▲ 1,51
Felsefe (Seçmeli)	5	2	0	2,00	40	▲ 0,68	▲ 0,48	▲ 0,32
Sosyal	25	14	6	12,50	50	▲ 5,69	▲ 5,73	▲ 4,92
Matematik-1	40	4	14	0,50	1	▼ 1,51	▲ 0,45	▼ 1,61
Fizik	7	2	3	1,25	18	▲ 0,70	▲ 0,27	▲ 0,40
Kimya	7	0	3	-0,75	-11	▼ 0,04	▼ -0,07	▼ 0,32
Biyoloji	6	0	3	-0,75	-13	▼ 0,57	▼ 0,18	▼ 0,84
Fen	20	2	9	-0,25	-1	▼ 1,31	▼ 0,38	▼ 1,56
Toplam:	125	42	38	32,50	26	▲ 22,98	▲ 18,45	▲ 18,07

Soru No	1234567890123456789012345678901234567890
Türkçe	CEDCeDEBCcDA A C CACBEEDD bdbCeD b dC
Cevap Anahtarı	A CEDCADEBCEEAABADACBACBEEDDBAEDCDBCCBCC
Sosyal	Bbd DcEBdAAB aDEAeDC C B
Cevap Anahtarı	A BCCEDEBCEAABEEDEABDCDCABB
Matematik	Cb de b a c a B a Eb c c b Dcc
Cevap Anahtarı	A CDEEDEDCAEEBCEBBDBDEBCEDEBAABDCEDDEDCEAA
Fen	aaC eDd b dc cd
Cevap Anahtarı	A BECCBDBDACEAEEDBBAC

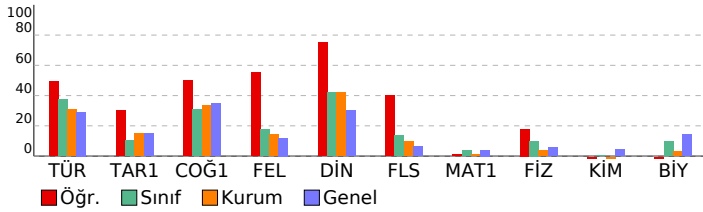

PALME 11. SINIF 2. DENEME				
DERSLERE GÖRE BAŞARI ANALİZİ				
	S	D	Y	B%
Türkçe	40	22	9	55
Türkçe	40	22	9	55
Atasözlerindeki örtük anlamı belirler.	1	1	0	100
Metinde geçen kelime ve kelime gruplarının anlamlarını belirler.	4	2	2	50
Metinde boş bırakılan yerleri uygun sözlerle tamamlar.	1	1	0	100
Cümlede anlatılmak istenen örtük anlamı belirler.	2	2	0	100
Cümlede yansıtılan duyguyu, düşünceyi, durumu kavrar.	2	2	0	100
Metindeki anlam biçimlerinin işlevlerini belirler.	2	1	1	50
Yazım kurallarına uygun olarak metin yazar.	2	1	1	50
Noktalama işaretlerine uygun olarak metin yazar.	2	0	0	0
Cümlmeyi öğelerine ayırmaı kavrar.	2	1	0	50
Cümle çeşitlerini kavrar.	1	0	0	0
Filiilmsi türlerini kavrar.	1	1	0	100
Metnin dil bilgisi özelliklerini belirler.	1	0	0	0
Kelimelerdeki ses değişikliklerini kavrar.	1	0	0	0
Paragrafa anlatılmak istenen yardımcı düşünceyi belirler.	4	4	0	100
Girls, gelişme ve sonuç paragrafının genel özelliklerini, paragrafın yapı unsurlarını, paragraf oluşturmayı kavrar.	2	2	0	100
Paragrafa anlatılmak istenen ana düşünceyi belirler.	1	1	0	100
Metinde ele alınan konuya göre paragrafın başlığını belirler.	1	0	0	0
Türkiye dışındaki çağdaş Türk şiirinin özelliklerini kavrar.	1	0	1	0
Saf şiirin özelliklerini ve Türk şiirindeki yerin belirler.	1	0	1	0
Tanzimat Dönemi şiirinin özelliklerini, yazarların edebi kişiliğini, anlayışlarını ve dönemle ilişkisini belirler.	1	1	0	100
Servetifunun Dönemi şiirinin özelliklerini, yazarların edebi kişiliğini, anlayışlarını ve dönemle ilişkisini belirler.	3	0	2	0
Şiirde geçen söz sanatlarını belirler.	1	1	0	100
Millî Edebiyat Dönemi şiirinin özelliklerini, yazarların edebi kişiliğini, anlayışlarını ve dönemle ilişkisini belirler.	2	0	1	0
Denizcilik faaliyetlerinin iç denizlerden okyanuslara taşınmasının dünya siyasetine ve ticaretine etkilerini analiz eder.	1	1	0	100
Sosyal	25	14	6	56
Tarih-1	5	2	2	40
Avrupa düşüncesinde meydana gelen değişimleri ve bunların etkilerini analiz eder.	1	1	0	100
XVII. Yüzyılda değişen siyasi rekabet içerisinde Osmanlı Devleti'nin ittifak girişimlerini açıklar.	2	0	2	0
Osmanlı devlet idaresi ve toplum düzenindeki çözümleri önleme çabalarını analiz eder.	1	0	0	0
Denizcilik faaliyetlerinin iç denizlerden okyanuslara taşınmasının dünya siyasetine ve ticaretine etkilerini analiz eder.	1	1	0	100
Coğrafya-1	5	3	2	60
Biyoçeşitliliğin oluşumu ve azalmasına etkili olan faktörleri açıklar.	1	0	1	0
Ekosistemi oluşturan unsurları ayırır eder.	1	1	0	100
Madde döngüleri ve enerji akışını ekosistemin de-vamlılığı açısından analiz eder.	1	1	0	100
Ülkelerin farklı dönemlerde izledikleri nüfus politikaları ve sonuçlarını karşılaştırır.	1	0	1	0
Şehirli fonksiyonel özellikleri açısından karşılaştırır.	1	1	0	100
Felsefe	5	3	1	60
MS 2. yy - MS 15. yy felsefesinin ayrıt edici özelliklerini bilir.	1	1	0	100
MS 2. yy - MS 15. yy felsefesinin hazırlayan düşünce ortamını bilir.	1	1	0	100
MS 2. yy - MS 15. yy felsefesinin temel problemlerini bilir ve dönem filozoflarının görüşlerini analiz eder.	1	0	0	0
MÖ 6. yy - MS 2. yy felsefesi kapsamında yer alan filozofların görüşlerini analiz eder.	2	1	1	50
Din Kül. ve Ahl. Bil.	5	4	1	80
Ahirete uğurlamanın nasıl yapılacağı bilir.	1	1	0	100
Hz. Peygamber'in özelliklerini tanıır. Bu konuyla ilgili ayetleri yorumlayabilir.	1	1	0	100
Peygamberlerin görevleri bilgisine sahip olur.	1	1	0	100
Hz. Muhammed'in Kur'an'da nasıl değerlendirildiğini bilir.	1	1	0	100
Kur'an'da geçen kavramların içeriklerinin bilgisine sahip olur.	1	1	0	100
Felsefe (Seçmeli)	5	2	0	40
MÖ 6. yy - MS 2. yy felsefesi kapsamında yer alan filozofların görüşlerini analiz eder.	3	1	0	33
MS 2. yy - MS 15. yy felsefesi kapsamında yer alan felsefi akımların görüşlerini analiz eder.	1	0	0	0
MS 2. yy - MS 15. yy İslam felsefesi kapsamında yer alan filozofları bilir.	1	1	0	100
Matematik	40	4	14	10
Matematik-1	40	4	14	10
Yönlü açıyı açıklar.	1	1	0	100
Açı ölçü birimlerini açıklayarak birbirini ilişkilendirir.	1	0	1	0
Trigonometrik fonksiyonları birim çember yardımıyla açıklar.	17	0	5	0
Sinüs, kosinüs, tanjant fonksiyonlarının ters fonksiyonlarını açıklar.	5	0	1	0
Kosinüs teoremiyle ilgili problemler çözer.	3	1	1	33
Sinüs teoremiyle ilgili problemler çözer.	4	1	2	25
Trigonometrik fonksiyon grafiklerini çizer.	9	1	4	11
Fen	20	2	9	10
Fizik	7	2	3	29
Vektörler ile ilgili işlem yapar.	1	0	1	0
Hareketli bir birine göre hareketini yorumlar.	1	0	1	0
Net kuvvetin yönünü belirterek büyüklüğünü hesaplar.	1	1	0	100
Sabit kuvvetin etkisindeki hareketi açıklar.	1	0	0	0
İvme - zaman grafiğini yorumlar.	1	0	0	0
Bir boyutta sabit ivmeli hareketi açıklar.	1	0	1	0
İki boyutta hareketi açıklar.	1	1	0	100
Kimya	7	0	3	0
Atomu kuantum modeliyle açıklar.	1	0	1	0
Gas yasalarını açıklar.	4	0	1	0
Periyodik özelliklerdeki değişim eğilimlerini açıklar.	1	0	1	0
Yükseltgenme basamakları irdelenir.	1	0	0	0
Biyoloji	6	0	3	0
Nöronun yapısını irdeler.	1	0	1	0
Merkezi sinir sisteminin görevlerini öğrenir.	1	0	0	0
Kulağın yapısını inceler.	1	0	0	0
Duyu organlarında bulunan reseptörleri kavrar.	1	0	1	0
Hormonların özelliklerini kavrar.	1	0	1	0
Hormonların etkilediği yapıları inceler.	1	0	0	0

SINAV SONUÇ BELGESİ								
MARDİN / MİDYAT / GERCÜŞ AND LİSESİ								
Öğrenci				Numara	Sınıf			
YUSUF BATOM				320	11A			
Puan Türü	Puan	Genel Ort.	Dereceler					
			Snf	Kurum	İlçe	İl	Genel	
TYT	▼ 162,765	166,100	17	48	85	85	267	
Puanı Hesaplanan:			92	220	220	507		
Katılımlar:			24	95	263	263	568	
Ders	Soru	Doğru	Yanlış	Net	Başarı %	Sınıf Ort.	Kurum Ort.	Genel Ort.
Türkçe	40	2	7	0,25	1	▼ 15,00	▼ 12,22	▼ 11,64
Matematik-1	40	11	7	9,25	23	▲ 1,51	▲ 0,45	▲ 1,61
Fizik	7	2	2	1,50	21	▲ 0,70	▲ 0,27	▲ 0,40
Kimya	7	3	0	3,00	43	▲ 0,04	▲ -0,07	▲ 0,32
Biyoloji	6	5	1	4,75	79	▲ 0,57	▲ 0,18	▲ 0,84
Fen	20	10	3	9,25	46	▲ 1,31	▲ 0,38	▲ 1,56
Toplam:	125	23	17	18,75	15	▼ 22,98	▲ 18,45	▲ 18,07
Soru No	1234567890123456789012345678901234567890							
Türkçe	e EeeE eee e							
Cevap Anahtarı	B	EEDDBAEDCBCCCEDECADEBCEEAABADACBACB						
Matematik	D EB D cAeDcbb bd CDEaD							
Cevap Anahtarı	B	DDEBCEDBAABDCEDEDECEAACDEEDEDCAEEBCEBBDB						
Fen	aD E a B ACBBcDD							
Cevap Anahtarı	B	BDDBECCAEEDACBBACDD						

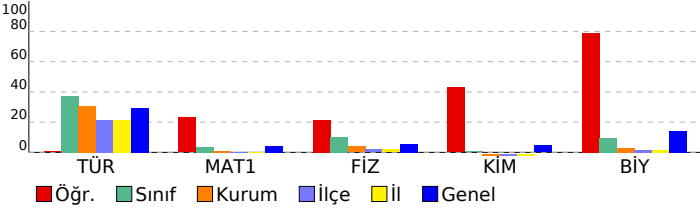

PALME 11. SINIF 2. DENEME			
DERSLERE GÖRE BAŞARI ANALİZİ			
	S	D	B%
Türkçe	40	2	7
Türkçe	40	2	7
Paragrafta anlatılmak istenen yardımcı düşüncüyü belirler.	4	0	0
Paragrafta anlatılmak istenen ana düşüncüyü belirler.	1	0	0
Metinde ele alınan konuya göre paragrafın başlığını belirler.	1	0	0
Metinde geçen kelime ve kelime grubunun anlamlarını belirler.	4	0	0
Türkiye dışındaki çağdaş Türk şiirinin özelliklerini kavrar.	1	0	0
Saf şiirin özelliklerini ve Türk şiirindeki yerin belirler.	1	0	0
Tanzimat Dönemi şiirinin özelliklerini, yazarların edebî kişiliğini, anlayışlarını ve dönemle ilişkisini belirler.	1	0	0
Servetîfünun Dönemi şiirinin özelliklerini, yazarların edebî kişiliğini, anlayışlarını ve dönemle ilişkisini belirler.	3	0	1
Şiirde geçen söz sanatlarını belirler.	1	0	0
Millî Edebiyat Dönemi şiirinin özelliklerini, yazarların edebî kişiliğini, anlayışlarını ve dönemle ilişkisini belirler.	2	0	0
Hikâye türünün çeşitlerini, yapı unsurlarını, anlatıcının bakış açısını ve anlatım tekniklerini kavrar.	1	0	0
Atasözlerindeki örtük anlamı belirler.	1	0	0
Metinde boş bırakılan yerleri uygun sözlerle tamamlar.	1	0	0
Cümlede anlatılmak istenen örtük anlamı belirler.	2	0	1
Cümlede yanlış anlamı duyguyu, düşüncüyü, durumu kavrar.	2	1	50
Metindeki anlatım biçimlerinin işlevlerini belirler.	2	1	50
Yazım kurallarına uygun olarak metin yazar.	2	0	0
Noktalamaya işaretlerine uygun olarak metin yazar.	2	0	0
Cümleyi öğelerine ayırmayı kavrar.	2	0	2
Cümle çeşitlerini kavrar.	1	0	1
Filiimsi türlerini kavrar.	1	0	0
Metnin dil bilgisi özelliklerini belirler.	1	0	1
Kelimelerdeki ses değişikliklerini kavrar.	1	0	0
Giriş, gelişme ve sonuç paragraflarının genel özelliklerini, paragrafın yapı unsurlarını, paragraf oluşturmaya kavrar.	2	0	0
Matematik	40	11	7
Matematik-1	40	11	7
Trigonometrik fonksiyonları birim çember yardımıyla açıklar.	17	2	12
Sinüs teoremiyle ilgili problemler çözer.	4	3	75
Trigonometrik fonksiyon grafiklerini çizer.	9	3	33
Sinüs, kosinüs, tanjant fonksiyonlarının ters fonksiyonlarını açıklar.	5	1	20
Yönlü açıyı açıklar.	1	1	100
Açı ölçü birimlerini açıklayarak birbiri ile ilişkilendirir.	1	1	100
Kosinüs teoremiyle ilgili problemler çözer.	3	0	0
Fen	20	10	3
Fizik	7	2	29
İvme - zaman grafiğini yorumlar.	1	0	1
Bir boyutta sabit ivmeli hareketi açıklar.	1	1	100
İki boyutta hareketi açıklar.	1	0	0
Vektörler ile ilgili işlem yapar.	1	0	0
Hareketlilerin birbirine göre hareketini yorumlar.	1	1	100
Net kuvvetin yönünü belirterek büyüklüğünü hesaplar.	1	0	0
Sabit kuvvetin etkisindeki hareketi açıklar.	1	0	1
Kimya	7	3	43
Gaz yasalarını açıklar.	4	0	0
Atomu kuantum modeliyle açıklar.	1	1	100
Periyodik özelliklerdeki değişim eğilimlerini açıklar.	1	1	100
Yükseltgenme basamakları irdelenir.	1	1	100
Biyoloji	6	5	83
Kulağın yapısını inceler.	1	1	100
Duyu organlarında bulunan reseptörleri kavrar.	1	1	100
Hormonların özelliklerini kavrar.	1	0	1
Hormonların etkilediği yapıları inceler.	1	1	100
Nöronun yapısını irdeler.	1	1	100
Merkezi sinir sisteminin görevlerini öğrenir.	1	1	100

SINAV SONUÇ BELGESİ							
MARDİN / MİDYAT / GERCÜŞ AND LİSESİ							
Öğrenci				Numara		Sınıf	
ZEKERİYA ERTEKİN				182		11A	
Puan Türü	Puan	Genel Ort.	Dereceler				
			Snf	Kurum	İlçe	İl	Genel
TYT	▼ 129,343	166,100	24	83	153	153	384
Puanı Hesaplanan:			92	220	220	507	
Katılımlar:			24	95	263	263	568

Ders	Soru	Doğru	Yanlış	Net	Başarı %	Sınıf Ort.	Kurum Ort.	Genel Ort.
Türkçe	40	10	12	7,00	18	▼ 15,00	▼ 12,22	▼ 11,64
Tarih-1	5	0	5	-1,25	-25	▼ 0,51	▼ 0,74	▼ 0,76
Coğrafya-1	5	2	3	1,25	25	▼ 1,53	▼ 1,67	▼ 1,73
Felsefe	5	1	4	0,00	0	▼ 0,88	▼ 0,72	▼ 0,60
Din Kül. ve Ahl. Bil.	5	3	2	2,50	50	▲ 2,09	▲ 2,11	▲ 1,51
Felsefe (Seçmeli)	5	0	1	-0,25	-5	▼ 0,68	▼ 0,48	▼ 0,32
Sosyal	25	6	15	2,25	9	▼ 5,69	▼ 5,73	▼ 4,92
Matematik-1	40	5	20	0,00	0	▼ 1,51	▼ 0,45	▼ 1,61
Fizik	7	1	6	-0,50	-7	▼ 0,70	▼ 0,27	▼ 0,40
Kimya	7	2	5	0,75	11	▲ 0,04	▲ -0,07	▲ 0,32
Biyoloji	6	1	5	-0,25	-4	▼ 0,57	▼ 0,18	▼ 0,84
Fen	20	4	16	0,00	0	▼ 1,31	▼ 0,38	▼ 1,56
Toplam:	125	25	63	9,25	7	▼ 22,98	▼ 18,45	▼ 18,07

Soru No	1234567890123456789012345678901234567890
Türkçe	EdeDBAd BD dB ad deDEBd db
Cevap Anahtarı	B EEDDBAEDCBCCBCCEDCADEBCEEAABADACBACB
Sosyal	bdecdeDDeAd*ceBeaCEAd
Cevap Anahtarı	B CEDBCCADEBEEDABBDCEABBDC
Matematik	cebdaCbcbceBbbEeadDbEebd bE
Cevap Anahtarı	B DDEBCEDBAABDCEDEDECEAAACDEDEDCAEEBCEBBDB
Fen	deeddCbcAcdeAaBdbcb
Cevap Anahtarı	B BDBECCAEABDACBBACDD

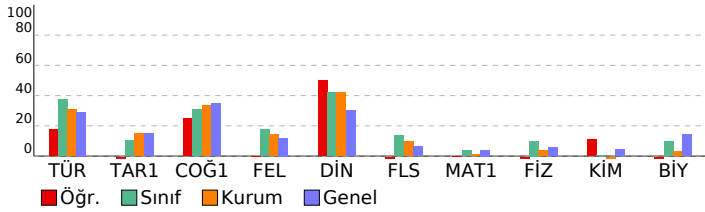

PALME 11. SINIF 2. DENEME				
DERSLERE GÖRE BAŞARI ANALİZİ				
	S	D	Y	B%
Türkçe	40	10	12	25
Türkçe	40	10	12	25
Paragrafta anlatılmak istenen yardımcı düşünceleri belirler.	4	1	2	25
Paragrafta anlatılmak istenen ana düşünceleri belirler.	1	1	0	100
Metinde ele alınan konuya göre paragrafın başlığını belirler.	1	1	0	100
Metinde geçen kelime ve kelime gruplarının anlamlarını belirler.	4	1	2	25
Türkiye dışındaki çağdaş Türk şiirinin özelliklerini kavrar.	1	0	1	0
Saf şiirin özelliklerini ve Türk şiirindeki yerin belirler.	1	0	0	0
Tanzimat Dönemi şiirinin özelliklerini, yazarların edebî kişiliğini, anlayışlarını ve dönemle ilişkisini belirler.	1	0	0	0
Servetifunun Dönemi şiirinin özelliklerini, yazarların edebî kişiliğini, anlayışlarını ve dönemle ilişkisini belirler.	3	1	1	33
Şiirde geçen söz sanatlarını belirler.	1	1	0	100
Serüvenin Dönemi şiirinin özelliklerini, yazarların edebî kişiliğini, anlayışlarını ve dönemle ilişkisini belirler.	2	1	1	50
Hikâye türünün çeşitlerini, yapı unsurlarını, anlatıcının bakış açısını ve anlatım tekniklerini kavrar.	1	0	0	0
Atasözlerindeki örtük anlamı belirler.	1	0	1	0
Metinde boş bırakılan yerleri uygun sözlerle tamamlar.	1	0	1	0
Cümlede anlatılmak istenen örtük anlamı belirler.	2	2	0	100
Cümlede yanlışları düzeltir, düşünceyi, durumu kavrar.	2	1	1	50
Metindeki anlatım biçimlerinin işlevlerini belirler.	2	0	0	0
Yazım kurallarına uygun olarak metin yazar.	2	0	2	0
Noktalamaya işaretlerine uygun olarak metin yazar.	2	0	0	0
Cümleleri öğelerine ayırmayı kavrar.	2	0	0	0
Cümle çeşitlerini kavrar.	1	0	0	0
Filiimsi türlerini kavrar.	1	0	0	0
Metnin dil bilgisi özelliklerini belirler.	1	0	0	0
Kelimelerdeki ses değişikliklerini kavrar.	1	0	0	0
Giriş, gelişme ve sonuç paragraflarının genel özelliklerini, paragrafın yapı unsurlarını, paragraf oluşturmayı kavrar.	2	0	0	0
Sosyal	25	6	15	24
Tarih-1	5	0	5	0
XVII. Yüzyılda değişen siyasi rekabet içerisinde Osmanlı Devleti'nin ittifak girişimlerini açıklar.	2	0	2	0
Osmanlı devlet idaresi ve toplum düzenindeki çözümleri önleme çabalarını analiz eder.	1	0	1	0
Denizcilik faaliyetlerinin iç denizlerden okyanuslara taşınmasının dünya siyasetine ve ticaretine etkilerini analiz eder.	1	0	1	0
Avrupa düşüncesinde meydana gelen değişimleri ve bunların etkilerini analiz eder.	1	0	1	0
Coğrafya-1	5	2	3	40
Ülkelerin farklı dönemlerde izledikleri nüfus politikaları ve sonuçlarını karşılaştırır.	1	0	1	0
Şehirleri fonksiyonel özellikleri açısından karşılaştırır.	1	0	1	0
Biyocoğrafyanın oluşumu ve azalmasını etkili olan faktörleri açıklar.	1	1	0	100
Ekosistemi oluşturan unsurları ayırt eder.	1	1	0	100
Madde döngüsü ve enerji akışını ekosistemde de-vamlılığı açısından analiz eder.	1	0	1	0
Felsefe	5	1	4	20
MS 2. yy - MS 15. yy felsefesinin temel problemlerini bilir ve dönem filozoflarının görüşlerini analiz eder.	1	0	1	0
MO 6. yy - MS 2. yy felsefesi kapsamında yer alan filozofların görüşlerini analiz eder.	2	0	2	0
MS 2. yy- MS 15. yy felsefesinin ayırt edici özelliklerini bilir.	1	0	1	0
MS 2. yy - MS 15. yy felsefesinin hazırlayan düşünce ortamını bilir.	1	1	0	100
Din Kül. ve Ahl. Bil.	5	3	2	60
Peygamberlerin görevleri bilgisine sahip olur.	1	0	1	0
Hz. Muhammed'in Kur'an'da nasıl değerlendirildiğini bilir.	1	0	1	0
Kur'an'da geçen kavramların içeriklerinin bilgisine sahip olur.	1	1	0	100
Ahirete uğurlamanın nasıl yapılacağı bilir.	1	1	0	100
Hz. Peygamber'in özelliklerini tanıtır. Bu konuyla ilgili ayetleri yorumlayabilir.	1	1	0	100
Felsefe (Seçmeli)	5	0	1	0
MS 2. yy - MS 15. yy İslam felsefesi kapsamında yer alan filozofları bilir.	1	0	1	0
MO 6. yy - MS 2. yy felsefesi kapsamında yer alan filozofların görüşlerini analiz eder.	3	0	0	0
MS 2. yy - MS 15. yy İslam felsefesi kapsamında yer alan felsefi akımların görüşlerini analiz eder.	1	0	0	0
Matematik	40	5	20	13
Matematik-1	40	5	20	13
Trigonometrik fonksiyonları birim çember yardımıyla açıklar.	17	1	6	6
Sinüs teoremiyle ilgili problemler çözer.	4	0	4	0
Trigonometrik fonksiyon grafiklerini çizer.	9	3	6	33
Sinüs, kosinüs, tanjant fonksiyonlarının ters fonksiyonlarını açıklar.	5	1	3	20
Yönlü açıyı açıklar.	1	0	1	0
Açı ölçü birimlerini açıklayarak birbirini ilişkilendirir.	1	0	0	0
Kosinüs teoremiyle ilgili problemler çözer.	3	0	0	0
Fen	20	4	16	20
Fizik	7	1	6	14
İvme - zaman grafiğini yorumlar.	1	0	1	0
Bir boyutta sabit ivmeli hareketi açıklar.	1	0	1	0
İki boyutta hareketi açıklar.	1	0	1	0
Vektörler ile ilgili işlem yapar.	1	0	1	0
Hareketlilerin birbirine göre hareketini yorumlar.	1	0	1	0
Net kuvvetin yönünü belirterek büyüklüğünü hesaplar.	1	1	0	100
Sabit kuvvetin etkisindeki hareketi açıklar.	1	0	1	0
Kimya	7	2	5	29
Gaz yasalarını açıklar.	4	1	3	25
Atomun kuantum modeliyle açıklar.	1	0	1	0
Periyodik özelliklerdeki değişim eğilimlerini açıklar.	1	1	0	100
Yükseltgenme basamaklarını irdeler.	1	0	1	0
Biyoloji	6	1	5	17
Kulağın yapısını inceler.	1	1	0	100
Duyu organlarında bulunan reseptörleri kavrar.	1	0	1	0
Hormonların özelliklerini kavrar.	1	0	1	0
Hormonların etkilediği yapıları inceler.	1	0	1	0
Nöronun yapısını irdeler.	1	0	1	0
Merkezi sinir sisteminin görevlerini öğrenir.	1	0	1	0

SINAV SONUÇ BELGESİ							
MARDİN / MİDYAT / GERCÜŞ AND LİSESİ							
Öğrenci				Numara	Sınıf		
				460	11B		
Puan Türü	Puan	Genel Ort.	Dereceler				
			Snf	Kurum	İlçe	İl	Genel
TYT	▲ 175,500	166,100	7	31	49	49	212
Puanı Hesaplanan:			92	220	220	507	
Katılımlar:			21	95	263	263	568

Ders	Soru	Doğru	Yanlış	Net	Başarı %	Sınıf Ort.	Kurum Ort.	Genel Ort.
Türkçe	40	18	13	14,75	37	▲12,63	▲12,22	▲11,64
Tarih-1	5	3	1	2,75	55	▲ 0,89	▲ 0,74	▲ 0,76
Coğrafya-1	5	3	2	2,50	50	▲ 2,21	▲ 1,67	▲ 1,73
Felsefe	5	2	2	1,50	30	▲ 0,90	▲ 0,72	▲ 0,60
Din Kül. ve Ahl. Bil.	5	3	2	2,50	50	▲ 1,99	▲ 2,11	▲ 1,51
Felsefe (Seçmeli)	5	1	2	0,50	10	▼ 0,58	▲ 0,48	▲ 0,32
Sosyal	25	12	9	9,75	39	▲ 6,58	▲ 5,73	▲ 4,92
Matematik-1	40	0	1	-0,25	-1	▼ 0,30	▼ 0,45	▼ 1,61
Fizik	7	0	2	-0,50	-7	▼ 0,00	▼ 0,27	▼ 0,40
Kimya	7	0	0	0,00	0	◆ 0,00	▲ -0,07	▼ 0,32
Biyoloji	6	0	0	0,00	0	▼ 0,08	▼ 0,18	▼ 0,84
Fen	20	0	2	-0,50	-3	▼ 0,08	▼ 0,38	▼ 1,56
Toplam:	125	30	25	23,75	19	▲19,48	▲18,45	▲18,07

Soru No	1234567890123456789012345678901234567890
Türkçe	bcDC DEB ddcea cA CcaBEEDcBAE C D baBC
Cevap Anahtarı	A CEDCADEBCEEAABADACBCAEBEEDDBAEDCDBCCBCC
Sosyal	aCC DbEaCA BdEeEAeDa e Be
Cevap Anahtarı	A BCCEDEBCEAABEEDEABDCDCABB
Matematik	a
Cevap Anahtarı	A CDEEDEDCAEEBCEBBDBDEBCEDBAABDCEDDEDCEAA
Fen	eb
Cevap Anahtarı	A BECCBDBDACEAEEDDBBAC

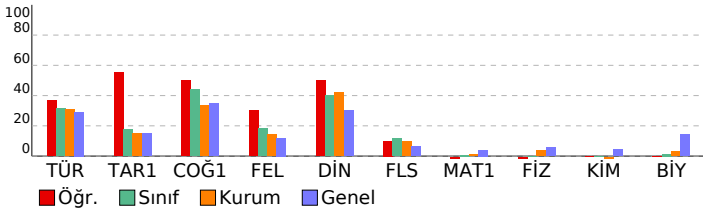

PALME 11. SINIF 2. DENEME				
DERSLERE GÖRE BAŞARI ANALİZİ				
	S	D	Y B%	
Türkçe	40	18	13	45
Türkçe	40	18	13	45
Atasözlerindeki örtük anlamı belirler.	1	0	1	0
Metinde geçen kelime ve kelime gruplarının anlamlarını belirler.	4	2	1	50
Metinde boş bırakılan yerleri uygun sözlerle tamamlar.	1	1	0	100
Cümlede anlatılmak istenen örtük anlamı belirler.	2	2	0	100
Cümlede yansıtılan duyguyu, düşüncüyü, durumu kavrar.	2	1	0	50
Metindeki anlam biçimlerinin işlevlerini belirler.	2	0	2	0
Yazım kurallarına uygun olarak metin yazar.	2	0	2	0
Noktalama işaretlerine uygun olarak metin yazar.	2	0	2	0
Cümlüye öğelerine ayırmaı kavrar.	2	0	1	0
Cümle çeşitlerini kavrar.	1	1	0	100
Filiimsi türlerini kavrar.	1	0	0	0
Metnin dil bilgisi özelliklerini belirler.	1	0	0	0
Kelimelerdeki ses değişikliklerini kavrar.	1	0	0	0
Paragrafa anlatılmak istenen yardımcı düşüncüyü belirler.	4	4	0	100
Girls, gelişme ve sonuç paragrafının genel özelliklerini, paragrafın yapı unsurlarını, paragraf oluşturmayı kavrar.	2	1	1	50
Paragrafa anlatılmak istenen ana düşüncüyü belirler.	1	0	1	0
Metinde ele alınan konuya göre paragrafın başlığını belirler.	1	1	0	100
Türkiye dışındaki çağdaş Türk şiirinin özelliklerini kavrar.	1	1	0	100
Saf şiirin özelliklerini ve Türk şiirindeki yerin belirler.	1	0	0	0
Tanzimat Dönemi şiirinin özelliklerini, yazarların edebi kişiliğini, anlayışlarını ve dönemle ilişkisini belirler.	1	1	0	100
Servetifunun Dönemi şiirinin özelliklerini, yazarların edebi kişiliğini, anlayışlarını ve dönemle ilişkisini belirler.	3	0	1	0
Şiirde geçen söz sanatlarını belirler.	1	1	0	100
Millî Edebiyat Dönemi şiirinin özelliklerini, yazarların edebi kişiliğini, anlayışlarını ve dönemle ilişkisini belirler.	2	1	1	50
Denizcilik faaliyetlerinin iç denizlerden okyanuslara taşınmasının dünya siyasetine ve ticaretine etkilerini analiz eder.	1	1	0	100
Sosyal	25	12	9	48
Tarih-1	5	3	2	60
Avrupa düşüncesinde meydana gelen değişimleri ve bunların etkilerini analiz eder.	1	0	1	0
XVII. Yüzyılda değişen siyasi rekabet içerisinde Osmanlı Devleti'nin ittifak girişimlerini açıklar.	2	2	0	100
Osmanlı devlet idaresi ve toplum düzenindeki çözümleri önleme çabalarını analiz eder.	1	0	0	0
Denizcilik faaliyetlerinin iç denizlerden okyanuslara taşınmasının dünya siyasetine ve ticaretine etkilerini analiz eder.	1	1	0	100
Coğrafya-1	5	3	2	60
Biyoçeşitliliğin oluşumu ve azalmasına etkili olan faktörleri açıklar.	1	0	1	0
Ekosistemi oluşturan unsurları ayırır eder.	1	1	0	100
Madde döngüsü ve enerji akışını ekosistemin de-vamlılığı açısından analiz eder.	1	1	0	100
Ülkelerin farklı dönemlerde izledikleri nüfus politikaları ve sonuçlarını karşılaştırır.	1	1	0	100
Şehirleri fonksiyonel özellikleri açısından karşılaştırır.	1	1	0	100
Felsefe	5	2	2	40
MS 2. yy - MS 15. yy felsefesinin ayırt edici özelliklerini bilir.	1	0	0	0
MS 2. yy - MS 15. yy felsefesinin hazırlayan düşünce ortamını bilir.	1	1	0	100
MS 2. yy - MS 15. yy felsefesinin temel problemlerini bilir ve dönem filozoflarının görüşlerini analiz eder.	1	0	1	0
MÖ 6. yy - MS 2. yy felsefesi kapsamında yer alan filozofların görüşlerini analiz eder.	2	1	1	50
Din Kül. ve Ahl. Bil.	5	3	2	60
Ahirete uğurlamanın nasıl yapılacağı bilir.	1	1	0	100
Pz. Peygamber'in özelliklerini tanıır. Bu konuyla ilgili ayetleri yorumlayabilir.	1	1	0	100
Peygamberlerin görevleri bilgisine sahip olur.	1	1	0	100
H. Muhammed'in Kur'an'da nasıl değerlendirildiğini bilir.	1	1	0	100
Kur'an'da geçen kavramların içeriklerinin bilgisine sahip olur.	1	0	1	0
Felsefe (Seçmeli)	5	1	2	20
MÖ 6. yy - MS 2. yy felsefesi kapsamında yer alan filozofların görüşlerini analiz eder.	3	0	2	0
MS 2. yy - MS 15. yy felsefesi kapsamında yer alan felsefi akımların görüşlerini analiz eder.	1	0	0	0
MS 2. yy - MS 15. yy İslam felsefesi kapsamında yer alan filozofları bilir.	1	1	0	100
Matematik	40	0	1	0
Matematik-1	40	0	1	0
Yönlü açıyı açıklar.	1	0	0	0
Açı ölçü birimlerini açıklayarak birbirini ilişkilendirir.	1	0	0	0
Trigonometrik fonksiyonların birim çember yardımıyla açıklar.	17	0	0	0
Sinüs, kosinüs, tanjant fonksiyonlarının ters fonksiyonlarını açıklar.	5	0	0	0
Kosinüs teoremiyle ilgili problemler çözer.	3	0	0	0
Sinüs teoremiyle ilgili problemler çözer.	4	0	0	0
Trigonometrik fonksiyon grafiklerini çizer.	9	0	1	0
Fen	20	0	2	0
Fizik	7	0	2	0
Vektörler ile ilgili işlem yapar.	1	0	0	0
Hareketli bir birine göre hareketini yorumlar.	1	0	0	0
Net kuvvetin yönünü belirterek büyüklüğünü hesaplar.	1	0	0	0
Sabit kuvvetin etkisindeki hareketi açıklar.	1	0	0	0
İvme - zaman grafiğini yorumlar.	1	0	0	0
Bir boyutta sabit ivmeli hareketi açıklar.	1	0	1	0
İki boyutta hareketi açıklar.	1	0	1	0
Kimya	7	0	0	0
Atomu kuantum modeliyle açıklar.	1	0	0	0
Gas yasalarını açıklar.	4	0	0	0
Periyodik özelliklerdeki değişim eğilimlerini açıklar.	1	0	0	0
Yükseltgenme basamakları irdelenir.	1	0	0	0
Biyoloji	6	0	0	0
Nöronun yapısını irdeler.	1	0	0	0
Merkezi sinir sisteminin görevlerini öğrenir.	1	0	0	0
Kulağın yapısını inceler.	1	0	0	0
Duyu organlarında bulunan reseptörleri kavrar.	1	0	0	0
Hormonların özelliklerini kavrar.	1	0	0	0
Hormonların etkilediği yapıları inceler.	1	0	0	0

SINAV SONUÇ BELGESİ							
MARDİN / MİDYAT / GERCÜŞ AND LİSESİ							
Öğrenci				Numara	Sınıf		
AHME ASLAN				457	11B		
Puan Türü	Puan	Genel Ort.	Dereceler				
			Snf	Kurum	İlçe	İl	Genel
TYT	▼ 164,868	166,100	11	42	77	77	255
Puanı Hesaplanan:			92	220	220	507	
Katılımlar:			21	95	263	263	568

Ders	Soru	Doğru	Yanlış	Net	Başarı %	Sınıf Ort.	Kurum Ort.	Genel Ort.
Türkçe	40	18	22	12,50	31	▼ 12,63	▲ 12,22	▲ 11,64
Tarih-1	5	1	4	0,00	0	▼ 0,89	▼ 0,74	▼ 0,76
Coğrafya-1	5	3	2	2,50	50	▲ 2,21	▲ 1,67	▲ 1,73
Felsefe	5	2	3	1,25	25	▲ 0,90	▲ 0,72	▲ 0,60
Din Kül. ve Ahl. Bil.	5	2	3	1,25	25	▼ 1,99	▼ 2,11	▼ 1,51
Felsefe (Seçmeli)	5	1	4	0,00	0	▼ 0,58	▼ 0,48	▼ 0,32
Sosyal	25	9	16	5,00	20	▼ 6,58	▼ 5,73	▲ 4,92
Matematik-1	40	2	2	1,50	4	▲ 0,30	▲ 0,45	▼ 1,61
Fizik	7	1	1	0,75	11	▲ 0,00	▲ 0,27	▲ 0,40
Kimya	7	1	1	0,75	11	▲ 0,00	▲ -0,07	▲ 0,32
Biyoloji	6	0	1	-0,25	-4	▼ 0,08	▼ 0,18	▼ 0,84
Fen	20	2	3	1,25	6	▲ 0,08	▲ 0,38	▼ 1,56
Toplam:	125	31	43	20,25	16	▲ 19,48	▲ 18,45	▲ 18,07

Soru No	1234567890123456789012345678901234567890
Türkçe	cEDDBbEaCaedddcCeDcEcEBcAcAAeAcbeDcbACc
Cevap Anahtarı	B EEDDBAEDCBCCBCCEDCADEBCEEAABADACBDCACB
Sosyal	bceeCCeDEeEdDddaDaEbBcedc
Cevap Anahtarı	B CEDBCCADEBEEDABBDCEABBDC A
Matematik	c c C E
Cevap Anahtarı	B DDEBCEDBAABDCEDEDECEAACDEDEDCAEBCBEBDB
Fen	B a c B b
Cevap Anahtarı	B BDBBCECEAEBDACBBACDD

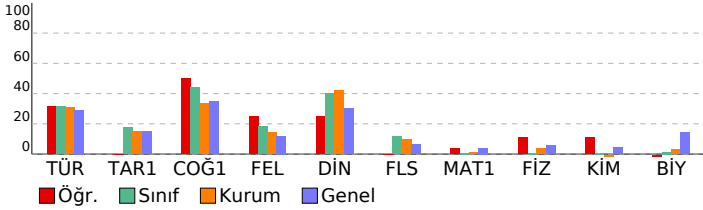

PALME 11. SINIF 2. DENEME			
DERSLERE GÖRE BAŞARI ANALİZİ			
	S	D	B%
Türkçe	40	18	22
Türkçe	40	18	22
Paragrafta anlatılmak istenen yardımcı düşünceleri belirler.	4	2	50
Paragrafta anlatılmak istenen ana düşünceleri belirler.	1	1	100
Metinde ele alınan konuya göre paragrafın başlığını belirler.	1	1	100
Metinde geçen kelime ve kelime gruplarının anlamlarını belirler.	4	1	25
Türkiye dışındaki çağdaş Türk şiirinin özelliklerini kavrar.	1	1	100
Saf şiirin özelliklerini ve Türk şiirindeki yerin belirler.	1	1	100
Tanzimat Dönemi şiirinin özelliklerini, yazarların edebî kişiliğini, anlayışlarını ve dönemle ilişkisini belirler.	1	1	100
Serveti'nin Dönemi şiirinin özelliklerini, yazarların edebî kişiliğini, anlayışlarını ve dönemle ilişkisini belirler.	3	0	0
Şiirde geçen söz sanatlarını belirler.	1	0	0
Atasözlerindeki örtük anlamları belirler.	2	0	0
Metinde boş bırakılan yerleri uygun sözlerle tamamlar.	1	1	100
Cümlede anlatılmak istenen örtük anlamları belirler.	2	1	50
Cümlede yanıtlan duyguyu, düşüncüyü, durumu kavrar.	2	2	100
Metindeki anlatım biçimlerinin işlevlerini belirler.	2	1	50
Yazım kurallarına uygun olarak metin yazar.	2	1	50
Noktalamaya işaretlerine uygun olarak metin yazar.	2	1	50
Cümleyi öğelerine ayırmayı kavrar.	2	1	50
Cümle çeşitlerini kavrar.	1	0	0
Filiimsi türlerini kavrar.	1	0	0
Metnin dil bilgisi özelliklerini belirler.	1	1	100
Kelimelerdeki ses değişikliklerini kavrar.	1	0	0
Giriş, gelişme ve sonuç paragraflarının genel özelliklerini, paragrafın yapı unsurlarını, paragraf oluşturmayı kavrar.	2	1	50
Sosyal	25	9	16
Tarih-1	5	1	4
XVII. Yüzyılda değişen siyasi rekabet içerisinde Osmanlı Devleti'nin ittifak girişimlerini açıklar.	2	1	50
Osmanlı devlet idaresi ve toplum düzenindeki çözümleri önleme çabalarını analiz eder.	1	0	0
Denizcilik faaliyetlerinin iç denizlerden okyanuslara taşınmasının dünya siyasetine ve ticaretine etkilerini analiz eder.	1	0	0
Avrupa düşüncesinde meydana gelen değişimleri ve bunların etkilerini analiz eder.	1	0	0
Coğrafya-1	5	3	60
Ülkelerin farklı dönemlerde izledikleri nüfus politikaları ve sonuçlarını karşılaştırır.	1	1	100
Şehirleri fonksiyonel özellikleri açısından karşılaştırır.	1	0	0
Biyocoğrafyanın oluşumu ve azalmasını etkili olan faktörleri açıklar.	1	1	100
Ekosistemi oluşturan unsurları ayırt eder.	1	1	100
Madde döngüsü ve enerji akışını ekosistemin de-vamlılığı açısından analiz eder.	1	0	0
Felsefe	5	2	40
MS 2. yy - MS 15. yy felsefesinin temel problemlerini bilir ve dönem filozoflarının görüşlerini analiz eder.	1	1	100
MO 6. yy - MS 2. yy felsefesi kapsamında yer alan filozofların görüşlerini analiz eder.	2	1	50
MS 2. yy- MS 15. yy felsefesinin ayırt edici özelliklerini bilir.	1	0	0
MS 2. yy - MS 15. yy felsefesinin hazırlayan düşünce ortamını bilir.	1	0	0
Din Kül. ve Ahl. Bil.	5	2	40
Peygamberlerin görevleri bilgisine sahip olur.	1	0	0
Hz. Muhammed'in Kur'an'da nasıl değerlendirildiğini bilir.	1	1	100
Kur'an'da geçen kavramların içeriklerinin bilgisine sahip olur.	1	0	0
Ahirete uğurlamanın nasıl yapılacağı bilir.	1	1	100
Hz. Peygamber'in özelliklerini tanıır. Bu konuyla ilgili ayetleri yorumlayabilir.	1	0	0
Felsefe (Seçmeli)	5	1	4
MS 2. yy - MS 15. yy İslam felsefesi kapsamında yer alan filozofları bilir.	1	1	100
MO 6. yy - MS 2. yy felsefesi kapsamında yer alan filozofların görüşlerini analiz eder.	3	0	0
MS 2. yy - MS 15. yy İslam felsefesi kapsamında yer alan felsefi akımların görüşlerini analiz eder.	1	0	0
Matematik	40	2	5
Matematik-1	40	2	5
Trigonometrik fonksiyonları birim çember yardımıyla açıklar.	17	1	0
Sinüs teoremiyle ilgili problemler çözer.	4	0	0
Trigonometrik fonksiyon grafiklerini çizer.	9	0	0
Sinüs, kosinüs, tanjant fonksiyonlarının ters fonksiyonlarını açıklar.	5	0	0
Yönü açıyı açıklar.	1	1	100
Açı ölçü birimlerini açıklayarak birbirine ilişkilendirir.	1	0	0
Kosinüs teoremiyle ilgili problemler çözer.	3	0	0
Fen	20	2	10
Fizik	7	1	14
İvme - zaman grafiğini yorumlar.	1	1	100
Bir boyutta sabit ivmeli hareketi açıklar.	1	0	0
İki boyutta hareketi açıklar.	1	0	0
Vektörler ile ilgili işlem yapar.	1	0	0
Hareketlerinin birbirine göre hareketini yorumlar.	1	0	0
Net kuvvetin yönünü belirterek büyüklüğünü hesaplar.	1	0	0
Sabit kuvvetin etkisindeki hareketi açıklar.	1	0	0
Kimya	7	1	14
Gaz yasalarını açıklar.	4	0	100
Atomun kuantum modeliyle açıklar.	1	1	100
Periyodik özelliklerdeki değişim eğilimlerini açıklar.	1	0	0
Yükseltgenme basamaklarını irdeler.	1	0	0
Biyoloji	6	0	10
Kulağın yapısını inceler.	1	0	0
Duyu organlarında bulunan reseptörleri kavrar.	1	0	0
Hormonların özelliklerini kavrar.	1	0	100
Hormonların etkilediği yapıları inceler.	1	0	0
Nöronun yapısını irdeler.	1	0	0
Merkezi sinir sisteminin görevlerini öğrenir.	1	0	0

SINAV SONUÇ BELGESİ							
MARDİN / MİDYAT / GERCÜŞ AND LİSESİ							
Öğrenci				Numara	Sınıf		
AHMET IŞIK				214	11B		
Puan Türü	Puan	Genel Ort.	Dereceler				
			Snf	Kurum	İlçe	İl	Genel
TYT	▲ 181,795	166,100	4	19	32	32	179
Puanı Hesaplanan:			92	220	220	507	
Katılımlar:			21	95	263	263	568

Ders	Soru	Doğru	Yanlış	Net	Başarı %	Sınıf Ort.	Kurum Ort.	Genel Ort.
Türkçe	40	20	11	17,25	43	▲ 12,63	▲ 12,22	▲ 11,64
Tarih-1	5	0	0	0,00	0	▼ 0,89	▼ 0,74	▼ 0,76
Coğrafya-1	5	4	1	3,75	75	▲ 2,21	▲ 1,67	▲ 1,73
Felsefe	5	0	0	0,00	0	▼ 0,90	▼ 0,72	▼ 0,60
Din Kül. ve Ahl. Bil.	5	4	1	3,75	75	▲ 1,99	▲ 2,11	▲ 1,51
Felsefe (Seçmeli)	5	1	0	1,00	20	▲ 0,58	▲ 0,48	▲ 0,32
Sosyal	25	9	2	8,50	34	▲ 6,58	▲ 5,73	▲ 4,92
Fizik	7	0	2	-0,50	-7	▼ 0,00	▼ 0,27	▼ 0,40
Kimya	7	0	0	0,00	0	▼ 0,00	▲ -0,07	▼ 0,32
Biyoloji	6	1	2	0,50	8	▲ 0,08	▲ 0,18	▼ 0,84
Fen	20	1	4	0,00	0	▼ 0,08	▼ 0,38	▼ 1,56
Toplam:	125	30	17	25,75	21	▲ 19,48	▲ 18,45	▲ 18,07

Soru No	12345678901234567890123456789012345678901234567890
Türkçe	dEaCbDEBe dAeBA AdcdCA B E BAE dDd CBC
Cevap Anahtarı	A CEDCADEBCEEAABADACDBCACBEEDDBAEDCDBCCCB
Sosyal	DEeCA EAqDC B
Cevap Anahtarı	A BCEDEDEBCAABEEDEABDCDCABB
Fen	d a D e c
Cevap Anahtarı	A BECCBDDBACEAEDDBBAC

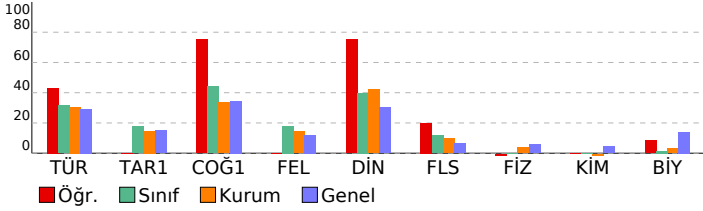

PALME 11. SINIF 2. DENEME			
DERSLERE GÖRE BAŞARI ANALİZİ			
	S	D	B%
Türkçe	40	20	11
Türkçe	40	20	11
Atasözlerindeki örtük anlamı belirler.	1	0	1
Metinde geçen kelime ve kelime gruplarının anlamlarını belirler.	4	2	2
Metinde boş bırakılan yerleri uygun sözlerle tamamlar.	1	1	0
Cümlede anlatılmak istenen örtük anlamı belirler.	2	2	0
Cümlede yansıtılan duyguyu, düşüncüyü, durumu kavrar.	2	1	1
Metindeki anlam biçimlerinin işlevlerini belirler.	2	1	0
Yazım kurallarına uygun olarak metin yazar.	2	1	1
Noktalama işaretlerine uygun olarak metin yazar.	2	1	1
Cümlüye öğelerine ayırmayı kavrar.	2	1	0
Cümle çeşitlerini kavrar.	1	1	0
Filiimsi türlerini kavrar.	1	0	1
Metnin dil bilgisi özelliklerini belirler.	1	0	1
Kelimelerdeki ses değişikliklerini kavrar.	1	0	1
Paragrafta anlatılmak istenen yardımcı düşüncüyü belirler.	4	2	0
Girls, gelişme ve sonuç paragrafının genel özelliklerini, paragrafın yapı unsurlarını, paragraf oluşturmayı kavrar.	2	1	0
Paragrafta anlatılmak istenen ana düşüncüyü belirler.	1	0	0
Metinde ele alınan konuya göre paragrafın başlığını belirler.	1	1	0
Türkiye dışındaki çağdaş Türk şiirinin özelliklerini kavrar.	1	1	0
Saf şiirin özelliklerini ve Türk şiirindeki yerin belirler.	1	0	0
Tanzimat Dönemi şiirinin özelliklerini, yazarların edebi kişiliğini, anlayışlarını ve dönemle ilişkisini belirler.	1	0	0
Servetifunun Dönemi şiirinin özelliklerini, yazarların edebi kişiliğini, anlayışlarını ve dönemle ilişkisini belirler.	3	0	2
Şiirde geçen söz sanatlarını belirler.	1	1	0
Millî Edebiyat Dönemi şiirinin özelliklerini, yazarların edebi kişiliğini, anlayışlarını ve dönemle ilişkisini belirler.	2	2	0
Hikâye türünün çeşitlerini, yapı unsurlarını, anlatıcının bakış açısını ve anlatım tekniklerini kavrar.	1	1	0
Sosyal	25	9	2
Tarih-1	5	0	0
Avrupa düşüncesinde meydana gelen değişimleri ve bunların etkilerini analiz eder.	1	0	0
XVII. Yüzyılda değişen siyasi rekabet içerisinde Osmanlı Devleti'nin ittifak girişimlerini açıklar.	2	0	0
Osmanlı devlet idaresi ve toplum düzenindeki çözümleri önleme çabalarını analiz eder.	1	0	0
Denizcilik faaliyetlerinin iç denizlerden okyanuslara taşınmasının dünya siyasetine ve ticaretine etkilerini analiz eder.	1	0	0
Coğrafya-1	5	4	1
Biyocoğrafyanın oluşumu ve azalmasını etkileyen faktörleri açıklar.	1	1	0
Ekosistemi oluşturan unsurları ayırır.	1	1	0
Madde döngüsü ve enerji akışını ekosistemin de-vamlılığı açısından analiz eder.	1	1	0
Ülkelerin farklı dönemlerde izledikleri nüfus politikaları ve sonuçlarını karşılaştırır.	1	1	0
Şehirleri fonksiyonel özellikleri açısından karşılaştırır.	1	1	0
Felsefe	5	0	0
MS 2. yy - MS 15. yy felsefesinin ayrıt edici özelliklerini bilir.	1	0	0
MS 2. yy - MS 15. yy felsefesinin hazırlayan düşünce ortamını bilir.	1	0	0
MS 2. yy - MS 15. yy felsefesinin temel problemlerini bilir ve dönem filozoflarının görüşlerini analiz eder.	1	0	0
MÖ 6. yy - MS 2. yy felsefesi kapsamında yer alan filozofların görüşlerini analiz eder.	2	0	0
Din Kül. ve Ahl. Bil.	5	4	1
Ahirete uğurlamanın nasıl yapılacağı bilir.	1	1	0
H. Peygamber'in özelliklerini tanıır. Bu konuyla ilgili ayetleri yorumlayabilir.	1	1	0
Peygamberlerin görevleri bilgisine sahip olur.	1	1	0
H. Muhammed'in Kur'an'da nasıl değerlendirildiğini bilir.	1	1	0
Kur'an'da geçen kavramların içeriklerinin bilgisine sahip olur.	1	1	0
Felsefe (Seçmeli)	5	1	0
MÖ 6. yy - MS 2. yy felsefesi kapsamında yer alan filozofların görüşlerini analiz eder.	3	0	0
MS 2. yy - MS 15. yy İslam felsefesi kapsamında yer alan felsefi akımların görüşlerini analiz eder.	1	0	0
MS 2. yy - MS 15. yy İslam felsefesi kapsamında yer alan filozofları bilir.	1	1	0
Fen	20	1	4
Fizik	7	0	2
Vektörler ile ilgili işlem yapar.	1	0	0
Hareketlerin birbirine göre hareketini yorumlar.	1	0	1
Net kuvvetin yönünü belirterek büyüklüğünü hesaplar.	1	0	0
Sabit kuvvetin etkisindeki hareketi açıklar.	1	0	0
İvme - zaman grafiğini yorumlar.	1	0	0
Bir boyutta sabit ivmeli hareketi açıklar.	1	0	0
İki boyutta sabit ivmeli hareketi açıklar.	1	0	1
Kimya	7	0	0
Atomun kuantum modeliyle açıklar.	1	0	0
Gaz yasalarını açıklar.	4	0	0
Periyodik özelliklerdeki değişim eğilimlerini açıklar.	1	0	0
Yükseltgenme basamakları irdelenir.	1	0	0
Biyoloji	6	1	2
Nöronun yapısını irdeler.	1	1	0
Merkezi sinir sisteminin görevlerini öğrenir.	1	0	0
Kulağın yapısını inceler.	1	0	1
Duyu organlarında bulunan reseptörleri kavrar.	1	0	0
Hormonların özelliklerini kavrar.	1	0	1
Hormonların etkilediği yapıları inceler.	1	0	0

SINAV SONUÇ BELGESİ							
MARDİN / MİDYAT / GERCÜŞ AND LİSESİ							
Öğrenci				Numara		Sınıf	
ALİ ŞAHİN				459		11B	
Puan Türü	Puan	Genel Ort.	Dereceler				
			Snf	Kurum	İlçe	İl	Genel
TYT	▲ 176,390	166,100	5	25	41	41	200
Puanı Hesaplanan:			92	220	220	507	
Katılımlar:			21	95	263	263	568

Ders	Soru	Doğru	Yanlış	Net	Başarı %	Sınıf Ort.	Kurum Ort.	Genel Ort.
Türkçe	40	16	9	13,75	34	▲12,63	▲12,22	▲11,64
Tarih-1	5	0	3	-0,75	-15	▼ 0,89	▼ 0,74	▼ 0,76
Coğrafya-1	5	3	2	2,50	50	▲ 2,21	▲ 1,67	▲ 1,73
Felsefe	5	0	3	-0,75	-15	▼ 0,90	▼ 0,72	▼ 0,60
Din Kült. ve Ahl. Bil.	5	4	1	3,75	75	▲ 1,99	▲ 2,11	▲ 1,51
Felsefe (Seçmeli)	5	4	1	3,75	75	▲ 0,58	▲ 0,48	▲ 0,32
Sosyal	25	11	10	8,50	34	▲ 6,58	▲ 5,73	▲ 4,92
Matematik-1	40	3	6	1,50	4	▲ 0,30	▲ 0,45	▼ 1,61
Toplam:	125	30	25	23,75	19	▲19,48	▲18,45	▲18,07

Soru No	1234567890123456789012345678901234567890							
Türkçe	EDaBAbc BD B C C EBb EAeB C aCcec							
Cevap Anahtarı	B	EEDDBAEDCBDCCECCEDCADEBCEEAABADACDBCACB						
Sosyal	b ddbAbEbaab eDCEABBDCd							
Cevap Anahtarı	B	CEDBCCADEBEEDABBDCEABBDCa						
Matematik	E a A bcdCe e							
Cevap Anahtarı	B	DDEBCEDBAABDCEDEDECEAACDEEDEDCAEEBCEBBDB						

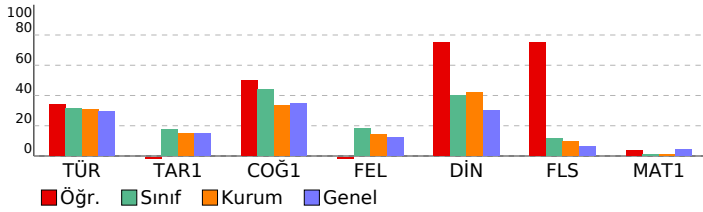

PALME 11. SINIF 2. DENEME				
DERSLERE GÖRE BAŞARI ANALİZİ				
	S	D	Y	B%
Türkçe	40	16	9	40
Türkçe	40	16	9	40
Paragrafta anlatılmak istenen yardımcı düşünceleri belirler.	4	3	0	75
Paragrafta anlatılmak istenen ana düşünceleri belirler.	1	0	1	0
Metinde ele alınan konuya göre paragrafın başlığını belirler.	1	1	0	100
Metinde geçen kelime ve kelime grubunun anlamlarını belirler.	4	1	0	25
Türkiye dışındaki çağdaş Türk şiirinin özelliklerini kavrar.	1	0	1	0
Saf şiirin özelliklerini ve Türk şiirindeki yerin belirler.	1	0	1	0
Tanzimat Dönemi şiirinin özelliklerini, yazarların edebî kişiliğini, anlayışlarını ve dönemle ilişkisini belirler.	1	0	0	0
Servetifunun Dönemi şiirinin özelliklerini, yazarların edebî kişiliğini, anlayışlarını ve dönemle ilişkisini belirler.	3	1	0	33
Şiirde geçen söz sanatlarını belirler.	1	1	0	100
Millî Edebiyat Dönemi şiirinin özelliklerini, yazarların edebî kişiliğini, anlayışlarını ve dönemle ilişkisini belirler.	2	1	0	50
Hikâye türünün çeşitlerini, yapı unsurlarını, anlatıcının bakış açısını ve anlatım tekniklerini kavrar.	1	0	0	0
Atasözlerindeki örtük anlamı belirler.	2	1	0	100
Metinde boş bırakılan yerleri uygun sözlerle tamamlar.	1	1	0	100
Cümlede anlatılmak istenen örtük anlamı belirler.	2	1	0	50
Cümlede yanıtılan duyguyu, düşüncüyü, durumu kavrar.	2	1	1	50
Metindeki anlatım biçimlerinin işlevlerini belirler.	2	0	1	0
Yazım kurallarına uygun olarak metin yazar.	2	2	0	100
Noktalama işaretlerine uygun olarak metin yazar.	2	1	1	50
Cümleyi öğelerine ayırmayı kavrar.	2	0	0	0
Cümle çeşitlerini kavrar.	1	0	0	0
Filiimsi türlerini kavrar.	1	1	0	100
Metnin dil bilgisi özelliklerini belirler.	1	0	0	0
Kelimelerdeki ses değişikliklerini kavrar.	1	0	1	0
Giriş, gelişme ve sonuç paragraflarının genel özelliklerini, paragrafın yapı unsurlarını, paragraf oluşturmayı kavrar.	2	0	2	0
Sosyal	25	11	10	44
Tarih-1	5	0	3	0
XVII. Yüzyılda değişen siyasi rekabet içerisinde Osmanlı Devleti'nin ittifak girişimlerini açıklar.	2	0	2	0
Osmanlı devlet idaresi ve toplum düzenindeki çözümleri önleme çabalarını analiz eder.	1	0	0	0
Denizcilik faaliyetlerinin iç denizlerden okyanuslara taşınmasının dünya siyasetine ve ticaretine etkilerini analiz eder.	1	0	0	0
Avrupa düşüncesinde meydana gelen değişimleri ve bunların etkilerini analiz eder.	1	0	1	0
Coğrafya-1	5	3	2	60
Ülkelerin farklı dönemlerde izledikleri nüfus politikaları ve sonuçlarını karşılaştırır.	1	0	1	0
Şehirleri fonksiyonel özellikleri açısından karşılaştırır.	1	1	0	100
Biyocoğrafyanın oluşumu ve azalmasında etkili olan faktörleri açıklar.	1	1	0	100
Ekosistemi oluşturan unsurları ayırır.	1	1	0	100
Madde döngüleri ve enerji akışını ekosistemin de-vamlılığı açısından analiz eder.	1	1	0	100
Felsefe	5	0	3	0
MS 2. yy - MS 15. yy felsefesinin temel problemlerini bilir ve dönem filozoflarının görüşlerini analiz eder.	1	0	1	0
MO 6. yy - MS 2. yy felsefesi kapsamında yer alan filozofların görüşlerini analiz eder.	2	0	2	0
MS 2. yy - MS 15. yy felsefesinin ayır edici özelliklerini bilir.	1	0	0	0
MS 2. yy - MS 15. yy felsefesinin hazırlayan düşünce ortamını bilir.	1	0	0	0
Din Kült. ve Ahl. Bil.	5	4	1	80
Peygamberlerin görevleri bilgisine sahip olur.	1	0	1	0
Hz. Muhammed'in Kur'an'da nasıl değerlendirildiğini bilir.	1	1	0	100
Kur'an'da geçen kavramların içeriklerinin bilgisine sahip olur.	1	1	0	100
Ahirete uğurlamanın nasıl yapılacağı bilir.	1	1	0	100
Hz. Peygamber'in özelliklerini tanıır. Bu konuyla ilgili ayetleri yorumlayabilir.	1	1	0	100
Felsefe (Seçmeli)	5	4	1	80
MS 2. yy - MS 15. yy İslam felsefesi kapsamında yer alan filozofların görüşlerini bilir.	1	1	0	100
MO 6. yy - MS 2. yy felsefesi kapsamında yer alan filozofların görüşlerini analiz eder.	3	0	0	100
MS 2. yy - MS 15. yy İslam felsefesi kapsamında yer alan felsefi akımların görüşlerini analiz eder.	1	0	1	0
Matematik	40	3	6	8
Matematik-1	40	3	6	8
Trigonometrik fonksiyonları birim çember yardımıyla açıklar.	17	0	1	0
Sinüs teoremiyle ilgili problemler çözer.	4	1	0	25
Trigonometrik fonksiyon grafiklerini çizer.	9	1	0	11
Sinüs, kosinüs, tanjant fonksiyonlarının ters fonksiyonlarını açıklar.	5	0	3	0
Yönü açıyı açıklar.	1	1	0	100
Açı ölçü birimlerini açıklayarak birbirini ile ilişkilendirir.	1	1	0	100
Kosinüs teoremiyle ilgili problemler çözer.	3	0	1	0

SINAV SONUÇ BELGESİ							
MARDİN / MİDYAT / GERCÜŞ AND LİSESİ							
Öğrenci				Numara		Sınıf	
BERAT ASLAN				0		11B	
Puan Türü	Puan	Genel Ort.	Dereceler				
			Snf	Kurum	İlçe	İl	Genel
TYT	▼ 148,120	166,100	17	65	120	120	325
Puanı Hesaplanan:			92	220	220	507	
Katılımlar:			21	95	263	263	568

Ders	Soru	Doğru	Yanlış	Net	Başarı %	Sınıf Ort.	Kurum Ort.	Genel Ort.
Türkçe	40	19	18	14,50	36	▲12,63	▲12,22	▲11,64
Tarih-1	5	0	5	-1,25	-25	▼ 0,89	▼ 0,74	▼ 0,76
Coğrafya-1	5	2	3	1,25	25	▼ 2,21	▼ 1,67	▼ 1,73
Felsefe	5	3	2	2,50	50	▲ 0,90	▲ 0,72	▲ 0,60
Din Kül. ve Ahl. Bil.	5	2	3	1,25	25	▼ 1,99	▼ 2,11	▼ 1,51
Felsefe (Seçmeli)	5	1	4	0,00	0	▼ 0,58	▼ 0,48	▼ 0,32
Sosyal	25	8	17	3,75	15	▼ 6,58	▼ 5,73	▼ 4,92
Matematik-1	40	1	12	-2,00	-5	▼ 0,30	▼ 0,45	▼ 1,61
Fizik	7	1	4	0,00	0	◆ 0,00	▼ 0,27	▼ 0,40
Kimya	7	0	4	-1,00	-14	▼ 0,00	▼ -0,07	▼ 0,32
Biyoloji	6	1	3	0,25	4	▲ 0,08	▲ 0,18	▼ 0,84
Fen	20	2	11	-0,75	-4	▼ 0,08	▼ 0,38	▼ 1,56
Toplam:	125	30	58	15,50	12	▼19,48	▼18,45	▼18,07

Soru No	1234567890123456789012345678901234567890
Türkçe	EEDbBAEDCDB aaBaCc CeDEBdEddBecca aCbdc
Cevap Anahtarı	B EEDDBAEDCDBCCBCEDECADEBCEEAABADACBDCACB
Sosyal	ebeadCebdBdcDABecaEAaBebb
Cevap Anahtarı	B CEDBCCADEBEEDABBDCEABBDC A
Matematik	e ce a c c a b d D e e c
Cevap Anahtarı	B DDEBCEDBAABDCEDEDECEAACDEDEDCAEBCBDB
Fen	deb E d de baeeA e
Cevap Anahtarı	B BDDBECCAEEDACBBACDD

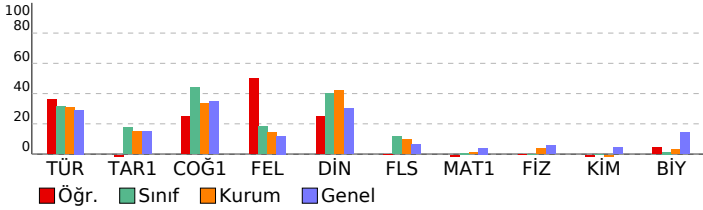

PALME 11. SINIF 2. DENEME				
DERSLERE GÖRE BAŞARI ANALİZİ				
	S	D	Y B%	
Türkçe	40	19	18	48
Türkçe	40	19	18	48
Paragrafta anlatılmak istenen yardımcı düşünceleri belirler.	4	4	0	100
Paragrafta anlatılmak istenen ana düşünceleri belirler.	1	0	1	0
Metinde ele alınan konuya göre paragrafın başlığını belirler.	1	1	0	100
Metinde geçen kelime ve kelime gruplarının anlamlarını belirler.	4	1	2	25
Türkiye dışındaki çağdaş Türk şiirinin özelliklerini kavrar.	1	1	0	100
Saf şiirin özelliklerini ve Türk şiirindeki yerin belirler.	1	1	0	100
Tanzimat Dönemi şiirinin özelliklerini, yazarların edebî kişiliğini, anlayışlarını ve dönemle ilişkisini belirler.	1	1	0	100
Servetifunun Dönemi şiirinin özelliklerini, yazarların edebî kişiliğini, anlayışlarını ve dönemle ilişkisini belirler.	3	1	1	33
Şiirde geçen söz sanatlarını belirler.	1	1	0	100
Atasözlerindeki örtük anlamları belirler.	2	1	1	50
Hikâye türünün çeşitlerini, yapı unsurlarını, anlatıcının bakış açısını ve anlatım tekniklerini kavrar.	1	0	1	0
Atasözlerindeki örtük anlamları belirler.	1	1	0	100
Metinde boş bırakılan yerleri uygun sözlerle tamamlar.	1	1	0	100
Cümlede anlatılmak istenen örtük anlamı belirler.	2	2	0	100
Cümlede yanıtlan duyguyu, düşüncüyü, durumu kavrar.	2	1	1	50
Metindeki anlatım biçimlerinin işlevlerini belirler.	2	1	1	50
Yazım kurallarına uygun olarak metin yazar.	2	0	2	0
Noktalamaya işaretlerine uygun olarak metin yazar.	2	1	1	50
Cümleyi öğelerine ayırmayı kavrar.	2	0	2	0
Cümle çeşitlerini kavrar.	1	0	1	0
Filiimsi türlerini kavrar.	1	0	1	0
Metnin dil bilgisi özelliklerini belirler.	1	0	0	0
Kelimelerdeki ses değişikliklerini kavrar.	1	0	1	0
Giriş, gelişme ve sonuç paragraflarının genel özelliklerini, paragrafın yapı unsurlarını, paragraf oluşturmayı kavrar.	2	0	2	0
Sosyal	25	8	17	32
Tarih-1	5	0	5	0
XVII. Yüzyılda değişen siyasi rekabet içerisinde Osmanlı Devleti'nin ittifak girişimlerini açıklar.	2	0	2	0
Osmanlı devlet idaresi ve toplum düzenindeki çözümleri önleme çabalarını analiz eder.	1	0	1	0
Denizcilik faaliyetlerinin iç denizlerde okyanuslara taşınmasını dünya siyasetine ve ticaretine etkilerini analiz eder.	1	0	1	0
Avrupa düşüncesinde meydana gelen değişimleri ve bunların etkilerini analiz eder.	1	0	1	0
Coğrafya-1	5	2	3	40
Ülkelerin farklı dönemlerde izledikleri nüfus politikaları ve sonuçlarını karşılaştırır.	1	1	0	100
Şehirleri fonksiyonel özellikleri açısından karşılaştırır.	1	0	1	0
Biyocoğrafyanın oluşumu ve azalmasını etkili olan faktörleri açıklar.	1	0	1	0
Ekosistemi oluşturan unsurları ayırır eder.	1	0	1	0
Madde döngüleri ve enerji akışını ekosistemin de-vamlılığı açısından analiz eder.	1	1	0	100
Felsefe	5	3	2	60
MS 2. yy - MS 15. yy felsefesinin temel problemlerini bilir ve dönem filozoflarının görüşlerini analiz eder.	1	0	1	0
MO 6. yy - MS 2. yy felsefesi kapsamında yer alan filozofların görüşlerini analiz eder.	2	1	1	50
MS 2. yy- MS 15. yy felsefesinin ayırt edici özelliklerini bilir.	1	1	0	100
MS 2. yy - MS 15. yy felsefesinin hazırlayan düşünce ortamını bilir.	1	1	0	100
Din Kül. ve Ahl. Bil.	5	2	3	40
Peygamberlerin görevleri bilgisine sahip olur.	1	0	1	0
Hz. Muhammed'in Kur'an'da nasıl değerlendirildiğini bilir.	1	0	1	0
Kur'an'da geçen kavramların içeriklerinin bilgisine sahip olur.	1	0	1	0
Ahirete uğurlamanın nasıl yapılacağı bilir.	1	1	0	100
Hz. Peygamber'in özelliklerini tanıır. Bu konuyla ilgili ayetleri yorumlayabilir.	1	1	0	100
Felsefe (Seçmeli)	5	1	4	20
MS 2. yy - MS 15. yy İslam felsefesi kapsamında yer alan filozofları bilir.	1	0	1	0
MO 6. yy - MS 2. yy felsefesi kapsamında yer alan filozofların görüşlerini analiz eder.	3	1	2	33
MS 2. yy - MS 15. yy İslam felsefesi kapsamında yer alan felsefi akımların görüşlerini analiz eder.	1	0	1	0
Matematik	40	1	12	3
Matematik-1	40	1	12	3
Trigonometrik fonksiyonları birim çember yardımıyla açıklar.	17	0	5	0
Sinüs teoremiyle ilgili problemler çözer.	4	0	1	0
Trigonometrik fonksiyon grafiklerini çizer.	9	0	4	0
Sinüs, kosinüs, tanjant fonksiyonlarının ters fonksiyonlarını açıklar.	5	0	2	0
Yönü açıyı açıklar.	1	0	0	0
Açı ölçü birimlerini açıklayarak birbirine ilişkilendirir.	1	1	0	100
Kosinüs teoremiyle ilgili problemler çözer.	3	0	0	0
Fen	20	2	11	10
Fizik	7	1	4	14
İvme - zaman grafiğini yorumlar.	1	0	1	0
Bir boyutta sabit ivmeli hareketi açıklar.	1	0	1	0
İki boyutta hareketi açıklar.	1	0	1	0
Vektörler ile ilgili işlem yapar.	1	0	0	0
Hareketlerinin birbirine göre hareketini yorumlar.	1	1	0	100
Net kuvvetin yönünü belirterek büyüklüğünü hesaplar.	1	0	0	0
Sabit kuvvetin etkisindeki hareketi açıklar.	1	0	1	0
Kimya	7	0	4	0
Gaz yasalarını açıklar.	4	0	1	0
Atomun kuantum modeliyle açıklar.	1	0	1	0
Periyodik özelliklerdeki değişim eğilimlerini açıklar.	1	0	1	0
Yükseltgenme basamaklarını irdeler.	1	0	1	0
Biyoloji	6	1	3	17
Kulağın yapısını inceler.	1	0	1	0
Duyu organlarında bulunan reseptörleri kavrar.	1	0	1	0
Hormonların özelliklerini kavrar.	1	1	0	100
Hormonların etkilediği yapıları inceler.	1	0	0	0
Nöronun yapısını irdeler.	1	0	1	0
Merkezi sinir sisteminin görevlerini öğrenir.	1	0	0	0

SINAV SONUÇ BELGESİ									
MARDİN / MİDYAT / GERCÜŞ AND LİSESİ									
Öğrenci					Numara		Sınıf		
CELAL ÇİFTÇİ					133		11B		
Puan Türü	Puan	Genel Ort.	Dereceler						
			Snf	Kurum	İlçe	İl	Genel		
TYT	▼ 150,120	166,100	16	64	115	115	319		
Puanı Hesaplanan:			92	220	220	507			
Katılımlar:			21	95	263	263	568		
Ders	Soru	Doğru	Yanlış	Net	Başarı %	Sınıf Ort.	Kurum Ort.	Genel Ort.	
Türkçe	40	15	25	8,75	22	▼12,63	▼12,22	▼11,64	
Tarih-1	5	1	1	0,75	15	▼0,89	▲0,74	▼0,76	
Coğrafya-1	5	2	0	2,00	40	▼2,21	▲1,67	▲1,73	
Felsefe	5	0	1	-0,25	-5	▼0,90	▼0,72	▼0,60	
Din Kül. ve Ahl. Bil.	5	4	1	3,75	75	▲1,99	▲2,11	▲1,51	
Felsefe (Seçmeli)	5	1	1	0,75	15	▲0,58	▲0,48	▲0,32	
Sosyal	25	8	4	7,00	28	▲6,58	▲5,73	▲4,92	
Matematik-1	40	1	4	0,00	0	▼0,30	▼0,45	▼1,61	
Toplam:	125	24	33	15,75	13	▼19,48	▼18,45	▼18,07	
Soru No	1234567890123456789012345678901234567890								
Türkçe	EEDbBAEccBDaaadbedDbdDEBbdacAeeeAdbdeeeaa								
Cevap Anahtarı	B	EEDDBAEDCBDCBCCBCCEDCADEBCEEAABADACDBCACB							
Sosyal	C bca e cdCEAB b								
Cevap Anahtarı	B	CEDBCCADEBEEDABBDCEABBDC A							
Matematik	b d b Eb								
Cevap Anahtarı	B	DDEBCEDBAABDCEDEDECEAACDEEDEDCAEEBCEBBDB							

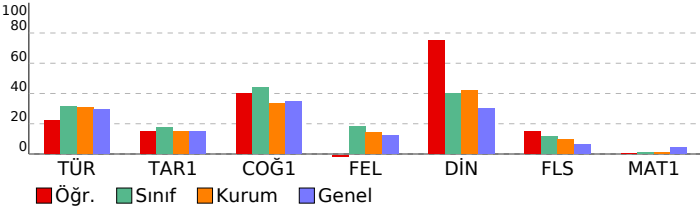

PALME 11. SINIF 2. DENEME				
DERSLERE GÖRE BAŞARI ANALİZİ				
	S	D	Y	B%
Türkçe	40	15	25	38
Türkçe	40	15	25	38
Paragrafta anlatılmak istenen yardımcı düşünceleri belirler.	4	3	1	75
Paragrafta anlatılmak istenen ana düşünceleri belirler.	1	0	1	0
Metinde ele alınan konuya göre paragrafın başlığını belirler.	1	1	0	100
Metinde geçen kelime ve kelime grubunun anlamlarını belirler.	4	2	2	50
Türkiye dışındaki çağdaş Türk şiirinin özelliklerini kavrar.	1	1	0	100
Saf şiirin özelliklerini ve Türk şiirindeki yerin belirler.	1	0	1	0
Tanzimat Dönemi şiirinin özelliklerini, yazarların edebî kişiliğini, anlayışlarını ve dönemle ilişkisini belirler.	1	1	0	100
Servetifunun Dönemi şiirinin özelliklerini, yazarların edebî kişiliğini, anlayışlarını ve dönemle ilişkisini belirler.	3	1	2	33
Şiirde geçen söz sanatlarını belirler.	1	1	0	100
Servetifunun Dönemi şiirinin özelliklerini, yazarların edebî kişiliğini, anlayışlarını ve dönemle ilişkisini belirler.	2	0	2	0
Hikâye türünün çeşitlerini, yapı unsurlarını, anlatıcının bakış açısını ve anlatım tekniklerini kavrar.	1	0	1	0
Atasözlerindeki örtük anlamı belirler.	1	0	1	0
Metinde boş bırakılan yerleri uygun sözlerle tamamlar.	1	0	1	0
Cümlede anlatılmak istenen örtük anlamı belirler.	2	2	0	100
Cümlede yanıtılan duyguyu, düşüncüyü, durumu kavrar.	2	1	1	50
Metindeki anlatım biçimlerinin işlevlerini belirler.	2	0	2	0
Yazım kurallarına uygun olarak metin yazar.	2	0	2	0
Noktalamaya işaretlerine uygun olarak metin yazar.	2	1	1	50
Cümleyi öğelerine ayırmayı kavrar.	2	0	2	0
Cümle çeşitlerini kavrar.	1	1	0	100
Filiimsi türlerini kavrar.	1	0	1	0
Metnin dil bilgisi özelliklerini belirler.	1	0	1	0
Kelimelerdeki ses değişikliklerini kavrar.	1	0	1	0
Giriş, gelişme ve sonuç paragraflarının genel özelliklerini, paragrafın yapı unsurlarını, paragraf oluşturmayı kavrar.	2	0	2	0
Sosyal	25	8	4	32
Tarih-1	5	1	1	20
XVII. Yüzyılda değişen siyasi rekabet içerisinde Osmanlı Devleti'nin ittifak girişimlerini açıklar.	2	1	1	50
Osmanlı devlet idaresi ve toplum düzenindeki çözümleri önleme çabalarını analiz eder.	1	0	0	0
Denizcilik faaliyetlerinin iç denizlerden okyanuslara taşınmasının dünya siyasetine ve ticaretine etkilerini analiz eder.	1	0	0	0
Avrupa düşüncesinde meydana gelen değişimleri ve bunların etkilerini analiz eder.	1	0	0	0
Coğrafya-1	5	2	0	40
Ülkelerin farklı dönemlerde izledikleri nüfus politikaları ve sonuçlarını karşılaştırır.	1	1	0	100
Şehirleri fonksiyonel özellikleri açısından karşılaştırır.	1	1	0	100
Biyocoğrafyanın oluşumu ve azalmasında etkili olan faktörleri açıklar.	1	0	0	0
Ekosistemi oluşturan unsurları ayırır.	1	0	0	0
Madde döngüleri ve enerji akışını ekosistemin de-vamlılığı açısından analiz eder.	1	0	0	0
Felsefe	5	0	1	0
MS 2. yy - MS 15. yy felsefesinin temel problemlerini bilir ve dönem filozoflarının görüşlerini analiz eder.	1	0	0	0
MO 6. yy - MS 2. yy felsefesi kapsamında yer alan filozofların görüşlerini analiz eder.	2	0	1	0
MS 2. yy - MS 15. yy felsefesinin ayırt edici özelliklerini bilir.	1	0	0	0
MS 2. yy - MS 15. yy felsefesinin hazırlayan düşünce ortamını bilir.	1	0	0	0
Din Kül. ve Ahl. Bil.	5	4	1	80
Peygamberlerin görevleri bilgisine sahip olur.	1	0	1	0
Hz. Muhammed'in Kur'an'da nasıl değerlendirildiğini bilir.	1	1	0	100
Kur'an'da geçen kavramların içeriklerinin bilgisine sahip olur.	1	1	0	100
Ahirete uğurlamanın nasıl yapılacağı bilir.	1	1	0	100
Hz. Peygamber'in özelliklerini tanıır. Bu konuyla ilgili ayetleri yorumlayabilir.	1	1	0	100
Felsefe (Seçmeli)	5	1	1	20
MS 2. yy - MS 15. yy İslam felsefesi kapsamında yer alan filozofların görüşlerini bilir.	1	1	0	100
MO 6. yy - MS 2. yy felsefesi kapsamında yer alan filozofların görüşlerini analiz eder.	3	0	1	0
MS 2. yy - MS 15. yy İslam felsefesi kapsamında yer alan felsefi akımların görüşlerini analiz eder.	1	0	0	0
Matematik	40	1	4	3
Matematik-1	40	1	4	3
Trigonometrik fonksiyonları birim çember yardımıyla açıklar.	17	0	1	0
Sinüs teoremiyle ilgili problemler çözer.	4	0	1	0
Trigonometrik fonksiyon grafiklerini çizer.	9	0	1	0
Sinüs, kosinüs, tanjant fonksiyonlarının ters fonksiyonlarını açıklar.	5	1	1	20
Yönü açıyı açıklar.	1	0	0	0
Açı ölçü birimlerini açıklayarak birbirini ile ilişkilendirir.	1	0	0	0
Kosinüs teoremiyle ilgili problemler çözer.	3	0	0	0

SINAV SONUÇ BELGESİ							
MARDİN / MİDYAT / GERCÜŞ AND LİSESİ							
Öğrenci				Numara		Sınıf	
CEMİL AVCI				468		11B	
Puan Türü	Puan	Genel Ort.	Dereceler				
			Snf	Kurum	İlçe	İl	Genel
TYT	▼ 122,615	166,100	19	85	167	167	408
Puanı Hesaplanan:			92	220	220	507	
Katılımlar:			21	95	263	263	568

Ders	Soru	Doğru	Yanlış	Net	Başarı %	Sınıf Ort.	Kurum Ort.	Genel Ort.
Türkçe	40	9	30	1,50	4	▼ 12,63	▼ 12,22	▼ 11,64
Tarih-1	5	2	3	1,25	25	▲ 0,89	▲ 0,74	▲ 0,76
Coğrafya-1	5	0	4	-1,00	-20	▼ 2,21	▼ 1,67	▼ 1,73
Felsefe	5	4	1	3,75	75	▲ 0,90	▲ 0,72	▲ 0,60
Din Kül. ve Ahl. Bil.	5	0	5	-1,25	-25	▼ 1,99	▼ 2,11	▼ 1,51
Felsefe (Seçmeli)	5	2	3	1,25	25	▲ 0,58	▲ 0,48	▲ 0,32
Sosyal	25	8	16	4,00	16	▼ 6,58	▼ 5,73	▼ 4,92
Matematik-1	40	11	27	4,25	11	▲ 0,30	▲ 0,45	▲ 1,61
Fizik	7	0	7	-1,75	-25	▼ 0,00	▼ 0,27	▼ 0,40
Kimya	7	0	7	-1,75	-25	▼ 0,00	▼ -0,07	▼ 0,32
Biyoloji	6	1	5	-0,25	-4	▼ 0,08	▼ 0,18	▼ 0,84
Fen	20	1	19	-3,75	-19	▼ 0,08	▼ 0,38	▼ 1,56
Toplam:	125	29	92	6,00	5	▼ 19,48	▼ 18,45	▼ 18,07

Soru No	1234567890123456789012345678901234567890
Türkçe	bEDDBbccad bdaaaacADeBcdccacdbAea
Cevap Anahtarı	B EEDDBAEDCBCCCEDECADEBCEEAABADACBACB
Sosyal	CaDeebb dacEDABcaabedBDab
Cevap Anahtarı	B CEDBCCADEBEEDABBDCEABBDC
Matematik	Da cebcBeAdaCEbcaDecAebDd DbeCdcdddecBcea
Cevap Anahtarı	B DDEBCEDBAABDCEDEDECEAACDEDEDCAEEBCEBBDB
Fen	ebadbddacacbaacebaD
Cevap Anahtarı	B BDDBECCAEABDACBBACDD

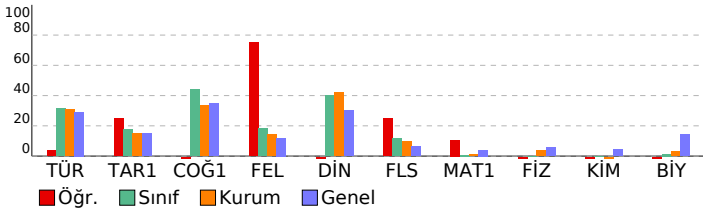

PALME 11. SINIF 2. DENEME				
DERSLERE GÖRE BAŞARI ANALİZİ				
	S	D	Y	B%
Türkçe	40	9	30	23
Türkçe	40	9	30	23
Paragrafta anlatılmak istenen yardımcı düşünceleri belirler.	4	2	2	50
Paragrafta anlatılmak istenen ana düşünceleri belirler.	1	1	0	100
Metinde ele alınan konuya göre paragrafın başlığını belirler.	1	1	0	100
Metinde geçen kelime ve kelime grubunun anlamlarını belirler.	4	1	3	25
Türkiye dışındaki çağdaş Türk şiirinin özelliklerini kavrar.	1	0	1	0
Saf şiirin özelliklerini ve Türk şiirindeki yerin belirler.	1	0	1	0
Tanzimat Dönemi şiirinin özelliklerini, yazarların edebî kişiliğini, anlayışlarını ve dönemle ilişkisini belirler.	1	0	1	0
Servetifunun Dönemi şiirinin özelliklerini, yazarların edebî kişiliğini, anlayışlarını ve dönemle ilişkisini belirler.	3	0	3	0
Şiirde geçen söz sanatlarını belirler.	1	0	0	0
Atasözlerindeki örtük anlamı belirler.	2	0	2	0
Hikâye türünün çeşitlerini, yapı unsurlarını, anlatıcının bakış açısını ve anlatım tekniklerini kavrar.	1	0	1	0
Atasözlerindeki örtük anlamı belirler.	1	0	1	0
Metinde boş bırakılan yerleri uygun sözlerle tamamlar.	1	0	1	0
Cümlede anlatılmak istenen örtük anlamı belirler.	2	2	0	100
Cümlede yanıtlan duyguyu, düşüncüyü, durumu kavrar.	2	1	1	50
Metindeki anlatım biçimlerinin işlevlerini belirler.	2	1	1	50
Yazım kurallarına uygun olarak metin yazar.	2	0	2	0
Noktalamaya işaretlerine uygun olarak metin yazar.	2	0	2	0
Cümleyi öğelerine ayırmayı kavrar.	2	0	2	0
Cümle çeşitlerini kavrar.	1	0	1	0
Filiimsi türlerini kavrar.	1	0	1	0
Metnin dil bilgisi özelliklerini belirler.	1	0	1	0
Kelimelerdeki ses değişikliklerini kavrar.	1	0	1	0
Giriş, gelişme ve sonuç paragraflarının genel özelliklerini, paragrafın yapı unsurlarını, paragraf oluşturmayı kavrar.	2	0	2	0
Sosyal	25	8	16	32
Tarih-1	5	2	3	40
XVII. Yüzyılda değişen siyasi rekabet içerisinde Osmanlı Devleti'nin ittifak girişimlerini açıklar.	2	1	1	50
Osmanlı devlet idaresi ve toplum düzenindeki çözümleri önleme çabalarını analiz eder.	1	0	1	0
Denizcilik faaliyetlerinin iç denizlerden okyanuslara taşınmasının dünya siyasetine ve ticaretine etkilerini analiz eder.	1	1	0	100
Avrupa düşüncesinde meydana gelen değişimleri ve bunların etkilerini analiz eder.	1	0	1	0
Coğrafya-1	5	0	4	0
Ülkelerin farklı dönemlerde izledikleri nüfus politikaları ve sonuçlarını karşılaştırır.	1	0	1	0
Şehirleri fonksiyonel özellikleri açısından karşılaştırır.	1	0	1	0
Biyocoğrafyanın oluşumu ve azalmasını etkili olan faktörleri açıklar.	1	0	0	0
Ekosistemi oluşturan unsurları ayırt eder.	1	0	1	0
Madde döngüsü ve enerji akışını ekosistemin de-vamlılığı açısından analiz eder.	1	0	1	0
Felsefe	5	4	1	80
MS 2. yy - MS 15. yy felsefesinin temel problemlerini bilir ve dönem filozoflarının görüşlerini analiz eder.	1	0	1	0
MO 6. yy - MS 2. yy felsefesi kapsamında yer alan filozofların görüşlerini analiz eder.	2	2	0	100
MS 2. yy- MS 15. yy felsefesinin ayırt edici özelliklerini bilir.	1	1	0	100
MS 2. yy - MS 15. yy felsefesinin hazırlayan düşünce ortamını bilir.	1	1	0	100
Din Kül. ve Ahl. Bil.	5	0	5	0
Peygamberlerin görevleri bilgisine sahip olur.	1	0	1	0
Hz. Muhammed'in Kur'an'da nasıl değerlendirildiğini bilir.	1	0	1	0
Kur'an'da geçen kavramların içeriklerinin bilgisine sahip olur.	1	0	1	0
Ahirete uğurlamanın nasıl yapılacağı bilir.	1	0	1	0
Hz. Peygamber'in özelliklerini tanıır. Bu konuyla ilgili ayetleri yorumlayabilir.	1	0	1	0
Felsefe (Seçmeli)	5	2	3	40
MS 2. yy - MS 15. yy İslam felsefesi kapsamında yer alan filozofları bilir.	1	0	1	0
MO 6. yy - MS 2. yy felsefesi kapsamında yer alan filozofların görüşlerini analiz eder.	3	2	1	67
MS 2. yy - MS 15. yy İslam felsefesi kapsamında yer alan felsefi akımların görüşlerini analiz eder.	1	0	1	0
Matematik	40	11	27	28
Matematik-1	40	11	27	28
Trigonometrik fonksiyonları birim çember yardımıyla açıklar.	17	4	12	24
Sinüs teoremiyle ilgili problemler çözer.	4	0	3	0
Trigonometrik fonksiyon grafiklerini çizer.	9	4	5	44
Sinüs, kosinüs, tanjant fonksiyonlarının ters fonksiyonlarını açıklar.	5	2	3	40
Yönü açıyı açıklar.	1	0	1	0
Açı ölçü birimlerini açıklayarak birbirine ilişkilendirir.	1	1	0	100
Kosinüs teoremiyle ilgili problemler çözer.	3	0	3	0
Fen	20	1	19	5
Fizik	7	0	7	0
İvme - zaman grafiğini yorumlar.	1	0	1	0
Bir boyutta sabit ivmeli hareketi açıklar.	1	0	1	0
İki boyutta hareketi açıklar.	1	0	1	0
Vektörler ile ilgili işlem yapar.	1	0	1	0
Hareketlerin birbirine göre hareketini yorumlar.	1	0	1	0
Net kuvvetin yönünü belirterek büyüklüğünü hesaplar.	1	0	1	0
Sabit kuvvetin etkisindeki hareketi açıklar.	1	0	1	0
Kimya	7	0	7	0
Gaz yasalarını açıklar.	4	0	4	0
Atomun kuantum modeliyle açıklar.	1	0	1	0
Periyodik özelliklerdeki değişim eğilimlerini açıklar.	1	0	1	0
Yükseltgenme basamaklarını irdeler.	1	0	1	0
Biyoloji	6	1	5	17
Kulağın yapısını inceler.	1	0	1	0
Duyu organlarında bulunan reseptörleri kavrar.	1	0	1	0
Hormonların özelliklerini kavrar.	1	0	1	0
Hormonların etkilediği yapıları inceler.	1	0	1	0
Nöronun yapısını irdeler.	1	0	1	0
Merkezi sinir sisteminin görevlerini öğrenir.	1	1	0	100

SINAV SONUÇ BELGESİ							
MARDİN / MİDYAT / GERCÜŞ AND LİSESİ							
Öğrenci				Numara		Sınıf	
DELAL KARDAŞ				187		11B	
Puan Türü	Puan	Genel Ort.	Dereceler				
			Snf	Kurum	İlçe	İl	Genel
TYT	▼ 114,440	166,100	21	87	180	180	433
Puanı Hesaplanan:			92	220	220	507	
Katılımlar:			21	95	263	263	568

Ders	Soru	Doğru	Yanlış	Net	Başarı %	Sınıf Ort.	Kurum Ort.	Genel Ort.
Türkçe	40	5	14	1,50	4	▼ 12,63	▼ 12,22	▼ 11,64
Tarih-1	5	1	3	0,25	5	▼ 0,89	▼ 0,74	▼ 0,76
Coğrafya-1	5	1	2	0,50	10	▼ 2,21	▼ 1,67	▼ 1,73
Felsefe	5	0	5	-1,25	-25	▼ 0,90	▼ 0,72	▼ 0,60
Din Kül. ve Ahl. Bil.	5	2	2	1,50	30	▼ 1,99	▼ 2,11	▼ 1,51
Felsefe (Seçmeli)	5	2	2	1,50	30	▲ 0,58	▲ 0,48	▲ 0,32
Sosyal	25	6	14	2,50	10	▼ 6,58	▼ 5,73	▼ 4,92
Matematik-1	40	1	3	0,25	1	▼ 0,30	▼ 0,45	▼ 1,61
Fizik	7	1	3	0,25	4	▲ 0,00	▼ 0,27	▼ 0,40
Kimya	7	0	0	0,00	0	▼ 0,00	▼ -0,07	▼ 0,32
Biyoloji	6	0	0	0,00	0	▼ 0,08	▼ 0,18	▼ 0,84
Fen	20	1	3	0,25	1	▲ 0,08	▼ 0,38	▼ 1,56
Toplam:	125	13	34	4,50	4	▼ 19,48	▼ 18,45	▼ 18,07

Soru No	1234567890123456789012345678901234567890
Türkçe	dEDaBecaCa be cd ceedD
Cevap Anahtarı	B EEDDBAEDCBCCBCEDECADEBCEEAABADACBACB
Sosyal	dcDe a aE dcebcA CEeBBcd
Cevap Anahtarı	B CEDBCCAEBEEDABBDCEABBDC
Matematik	c Ebd
Cevap Anahtarı	B DDEBCEDBAABDCEDEDECEAAACDEDEDCAEEBCEBBDB
Fen	eDa c
Cevap Anahtarı	B BDBECCAEABDACBBACDD

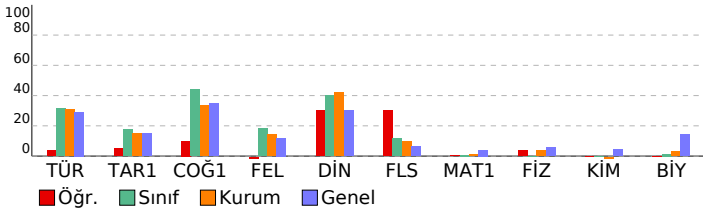

PALME 11. SINIF 2. DENEME				
DERSLERE GÖRE BAŞARI ANALİZİ				
	S	D	Y	B%
Türkçe	40	5	14	13
Türkçe	40	5	14	13
Paragrafta anlatılmak istenen yardımcı düşünceleri belirler.	4	2	1	50
Paragrafta anlatılmak istenen ana düşünceleri belirler.	1	0	1	0
Metinde ele alınan konuya göre paragrafın başlığını belirler.	1	1	0	100
Metinde geçen kelime ve kelime gruplarının anlamlarını belirler.	4	0	4	0
Türkiye dışındaki çağdaş Türk şiirinin özelliklerini kavrar.	1	0	1	0
Saf şiirin özelliklerini ve Türk şiirindeki yerin belirler.	1	0	1	0
Tanzimat Dönemi şiirinin özelliklerini, yazarların edebî kişiliğini, anlayışlarını ve dönemle ilişkisini belirler.	1	1	0	100
Serüvenin Dönemi şiirinin özelliklerini, yazarların edebî kişiliğini, anlayışlarını ve dönemle ilişkisini belirler.	3	0	3	0
Şiirde geçen söz sanatlarını belirler.	1	0	0	0
Serüvenin Dönemi şiirinin özelliklerini, yazarların edebî kişiliğini, anlayışlarını ve dönemle ilişkisini belirler.	2	0	1	0
Hikâye türünün çeşitlerini, yapı unsurlarını, anlatıcının bakış açısını ve anlatım tekniklerini kavrar.	1	0	1	0
Atasözlerindeki örtük anlamı belirler.	1	0	0	0
Metinde boş bırakılan yerleri uygun sözlerle tamamlar.	1	0	1	0
Cümlede anlatılmak istenen örtük anlamı belirler.	2	1	0	50
Cümlede yanıtılan duyguyu, düşüncüyü, durumu kavrar.	2	0	0	0
Metindeki anlatım biçimlerinin işlevlerini belirler.	2	0	0	0
Yazım kurallarına uygun olarak metin yazar.	2	0	0	0
Noktalamaya işaretlerine uygun olarak metin yazar.	2	0	0	0
Cümleleri öğelerine ayırmayı kavrar.	2	0	0	0
Cümle çeşitlerini kavrar.	1	0	0	0
Filiimsi türlerini kavrar.	1	0	0	0
Metnin dil bilgisi özelliklerini belirler.	1	0	0	0
Kelimelerdeki ses değişikliklerini kavrar.	1	0	0	0
Giriş, gelişme ve sonuç paragraflarının genel özelliklerini, paragrafın yapı unsurlarını, paragraf oluşturmayı kavrar.	2	0	0	0
Sosyal	25	6	14	24
Tarih-1	5	1	3	20
XVII. Yüzyılda değişen siyasi rekabet içerisinde Osmanlı Devleti'nin ittifak girişimlerini açıklar.	2	0	1	0
Osmanlı devlet idaresi ve toplum düzenindeki çözümleri önleme çabalarını analiz eder.	1	0	1	0
Denizcilik faaliyetlerinin iç denizlerden okyanuslara taşınmasını dünya siyasetine ve ticaretine etkilerini analiz eder.	1	1	0	100
Avrupa düşüncesinde meydana gelen değişimleri ve bunların etkilerini analiz eder.	1	0	1	0
Coğrafya-1	5	1	2	20
Ülkelerin farklı dönemlerde izledikleri nüfus politikaları ve sonuçlarını karşılaştırır.	1	0	1	0
Şehirleri fonksiyonel özellikleri açısından karşılaştırır.	1	0	0	0
Biyocoğrafyanın oluşumu ve azalmasında etkili olan faktörleri açıklar.	1	0	1	0
Ekosistemi oluşturan unsurları ayırt eder.	1	1	0	100
Madde döngüsü ve enerji akışını ekosistemin de-vamlılığı açısından analiz eder.	1	0	0	0
Felsefe	5	0	5	0
MS 2. yy - MS 15. yy felsefesinin temel problemlerini bilir ve dönem filozoflarının görüşlerini analiz eder.	1	0	1	0
MO 6. yy - MS 2. yy felsefesi kapsamında yer alan filozofların görüşlerini analiz eder.	2	0	2	0
MS 2. yy- MS 15. yy felsefesinin ayırt edici özelliklerini bilir.	1	0	1	0
MS 2. yy - MS 15. yy felsefesinin hazırlayan düşünce ortamını bilir.	1	0	1	0
Din Kül. ve Ahl. Bil.	5	2	4	40
Peygamberlerin görevleri bilgisine sahip olur.	1	0	1	0
Hz. Muhammed'in Kur'an'da nasıl değerlendirildiğini bilir.	1	0	0	0
Kur'an'da geçen kavramların içeriklerinin bilgisine sahip olur.	1	1	0	100
Ahirete uğurlamanın nasıl yapılacağı bilir.	1	1	0	100
Hz. Peygamber'in özelliklerini tanıır. Bu konuyla ilgili ayetleri yorumlayabilir.	1	0	1	0
Felsefe (Seçmeli)	5	2	4	40
MS 2. yy - MS 15. yy İslam felsefesi kapsamında yer alan filozofları bilir.	1	1	0	100
MO 6. yy - MS 2. yy felsefesi kapsamında yer alan filozofların görüşlerini analiz eder.	3	1	2	33
MS 2. yy - MS 15. yy İslam felsefesi kapsamında yer alan felsefi akımların görüşlerini analiz eder.	1	0	0	0
Matematik	40	1	3	3
Matematik-1	40	1	3	3
Trigonometrik fonksiyonları birim çember yardımıyla açıklar.	17	0	1	0
Sinüs teoremiyle ilgili problemler çözer.	4	1	2	25
Trigonometrik fonksiyon grafiklerini çizer.	9	0	0	0
Sinüs, kosinüs, tanjant fonksiyonlarının ters fonksiyonlarını açıklar.	5	0	0	0
Yönü açıyı açıklar.	1	0	0	0
Açı ölçü birimlerini açıklayarak birbirini ile ilişkilendirir.	1	0	0	0
Kosinüs teoremiyle ilgili problemler çözer.	3	0	0	0
Fen	20	1	3	5
Fizik	7	1	3	14
İvme - zaman grafiğini yorumlar.	1	0	1	0
Bir boyutta sabit ivmeli hareketi açıklar.	1	1	0	100
İki boyutta hareketi açıklar.	1	0	1	0
Vektörler ile ilgili işlem yapar.	1	0	0	0
Hareketlerin birbirine göre hareketini yorumlar.	1	0	1	0
Net kuvvetin yönünü belirterek büyüklüğünü hesaplar.	1	0	0	0
Sabit kuvvetin etkisindeki hareketi açıklar.	1	0	0	0
Kimya	7	0	0	0
Gaz yasalarını açıklar.	4	0	0	0
Atomun kuantum modeliyle açıklar.	1	0	0	0
Periyodik özelliklerdeki değişim eğilimlerini açıklar.	1	0	0	0
Yükseltgenme basamaklarını irdeler.	1	0	0	0
Biyoloji	6	0	0	0
Kulağın yapısını inceler.	1	0	0	0
Duyu organlarında bulunan reseptörleri kavrar.	1	0	0	0
Hormonların özelliklerini kavrar.	1	0	0	0
Hormonların etkilediği yapıları inceler.	1	0	0	0
Nöronun yapısını irdeler.	1	0	0	0
Merkezi sinir sisteminin görevlerini öğrenir.	1	0	0	0

SINAV SONUÇ BELGESİ							
MARDİN / MİDYAT / GERCÜŞ AND LİSESİ							
Öğrenci				Numara	Sınıf		
EVİN OKAY				120	11B		
Puan Türü	Puan	Genel Ort.	Dereceler				
			Snf	Kurum	İlçe	İl	Genel
TYT	▲ 168,883	166,100	9	36	65	65	240
Puanı Hesaplanan:			92	220	220	507	
Katılımlar:			21	95	263	263	568

Ders	Soru	Doğru	Yanlış	Net	Başarı %	Sınıf Ort.	Kurum Ort.	Genel Ort.
Türkçe	40	18	14	14,50	36	▲ 12,63	▲ 12,22	▲ 11,64
Tarih-1	5	2	1	1,75	35	▲ 0,89	▲ 0,74	▲ 0,76
Coğrafya-1	5	3	1	2,75	55	▲ 2,21	▲ 1,67	▲ 1,73
Felsefe	5	2	1	1,75	35	▲ 0,90	▲ 0,72	▲ 0,60
Din Kül. ve Ahl. Bil.	5	1	3	0,25	5	▼ 1,99	▼ 2,11	▼ 1,51
Felsefe (Seçmeli)	5	0	0	0,00	0	▼ 0,58	▼ 0,48	▼ 0,32
Sosyal	25	8	6	6,50	26	▼ 6,58	▲ 5,73	▲ 4,92
Fizik	7	0	1	-0,25	-4	▼ 0,00	▼ 0,27	▼ 0,40
Kimya	7	0	0	0,00	0	◆ 0,00	▲ -0,07	▼ 0,32
Biyoloji	6	1	0	1,00	17	▲ 0,08	▲ 0,18	▲ 0,84
Fen	20	1	1	0,75	4	▲ 0,08	▲ 0,38	▼ 1,56
Toplam:	125	27	21	21,75	17	▲ 19,48	▲ 18,45	▲ 18,07

Soru No	12345678901234567890123456789012345678901234567890
---------	--

Türkçe	EEDDBA bC D baaC EDCAeEBE d beeeeeCcCB
Cevap Anahtarı	B EEDDBAEDCBDCBCCBCEDECADEBCEEAABADACBACB

Sosyal	C a CCaBE Ee Be aEb
Cevap Anahtarı	B CEDBCCADEBEEDABBDCEABBDC A

Fen	d B
Cevap Anahtarı	B BDDBECCAEEDBACBBDACDD

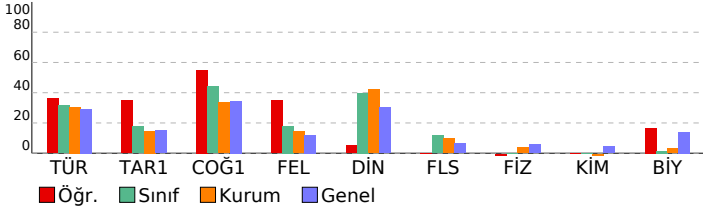

PALME 11. SINIF 2. DENEME			
DERSLERE GÖRE BAŞARI ANALİZİ			
	S	D	B%
Türkçe	40	18	14
Türkçe	40	18	14
Paragrafta anlatılmak istenen yardımcı düşünceleri belirler.	4	4	0
Paragrafta anlatılmak istenen ana düşünceleri belirler.	1	1	0
Metinde ele alınan konuya göre paragrafın başlığını belirler.	1	1	0
Metinde geçen kelime ve kelime grubunun anlamlarını belirler.	4	4	0
Türkiye dışındaki çağdaş Türk şiirinin özelliklerini kavrar.	1	0	0
Saf şiirin özelliklerini ve Türk şiirindeki yerin belirler.	1	0	0
Tanzimat Dönemi şiirinin özelliklerini, yazarların edebî kişiliğini, anlayışlarını ve dönemle ilişkisini belirler.	1	1	0
Servetfünun Dönemi şiirinin özelliklerini, yazarların edebî kişiliğini, anlayışlarını ve dönemle ilişkisini belirler.	3	0	0
Şiirde geçen söz sanatlarını belirler.	1	0	0
Serretfünun Dönemi şiirinin özelliklerini, yazarların edebî kişiliğini, anlayışlarını ve dönemle ilişkisini belirler.	2	0	0
Hikâye türünün çeşitlerini, yapı unsurlarını, anlatıcının bakış açısını ve anlatım tekniklerini kavrar.	1	0	0
Atasözlerindeki örtük anlamı belirler.	1	0	0
Metinde boş bırakılan yerleri uygun sözlerle tamamlar.	1	1	0
Cümlede anlatılmak istenen örtük anlamı belirler.	2	1	0
Cümlede yanıtlanıy duyguyu, düşüncüyü, durumu kavrar.	2	1	0
Metindeki anlatım biçimlerinin işlevlerini belirler.	2	0	0
Yazım kurallarına uygun olarak metin yazar.	2	0	0
Noktalamaya işaretlerine uygun olarak metin yazar.	2	0	0
Cümleyi öğelerine ayırmayı kavrar.	2	0	0
Cümle çeşitlerini kavrar.	1	0	0
Filiimsi türlerini kavrar.	1	0	0
Metnin dil bilgisi özelliklerini belirler.	1	0	0
Kelimelerdeki ses değişikliklerini kavrar.	1	0	0
Giriş, gelişme ve sonuç paragraflarının genel özelliklerini, paragrafın yapı unsurlarını, paragraf oluşturmayı kavrar.	2	2	0
Sosyal	25	8	6
Tarih-1	5	2	1
XVII. Yüzyılda değişen siyasi rekabet içerisinde Osmanlı Devleti'nin ittifak girişimlerini açıklar.	2	2	0
Osmanlı devlet idaresi ve toplum düzenindeki çözümleri önleme çabalarını analiz eder.	1	0	0
Denizcilik faaliyetlerinin iç denizlerde okyanuslara taşınmasının dünya siyasetine ve ticaretine etkilerini analiz eder.	1	0	0
Avrupa düşüncesinde meydana gelen değişimleri ve bunların etkilerini analiz eder.	1	0	0
Coğrafya-1	5	3	1
Ülkelerin farklı dönemlerde izledikleri nüfus politikaları ve sonuçlarını karşılaştırır.	1	1	0
Şehirleri fonksiyonel özellikleri açısından karşılaştırır.	1	1	0
Biyocoğrafya oluşumu ve azalmasında etkili olan faktörleri açıklar.	1	1	0
Ekosistemi oluşturan unsurları ayırt eder.	1	1	0
Madde döngüleri ve enerji akışını ekosistemin de-vamlılığı açısından analiz eder.	1	0	0
Felsefe	5	2	1
MS 2. yy - MS 15. yy felsefesinin temel problemlerini bilir ve dönem filozoflarının görüşlerini analiz eder.	1	0	0
MO 6. yy - MS 2. yy felsefesi kapsamında yer alan filozofların görüşlerini analiz eder.	2	1	0
MS 2. yy- MS 15. yy felsefesinin ayırt edici özelliklerini bilir.	1	0	0
MS 2. yy - MS 15. yy felsefesinin hazırlayan düşünce ortamını bilir.	1	0	0
Din Kül. ve Ahl. Bil.	5	1	3
Peygamberlerin görevleri bilgisine sahip olur.	1	0	0
Hz. Muhammed'in Kur'an'da nasıl değerlendirildiğini bilir.	1	0	0
Kur'an'da geçen kavramların içeriklerini bilgisine sahip olur.	1	0	0
Ahirete uğurlamanın nasıl yapılacağını bilir.	1	0	0
Hz. Peygamber'in özelliklerini tanıır. Bu konuyla ilgili ayetleri yorumlayabilir.	1	1	0
Felsefe (Seçmeli)	5	0	0
MS 2. yy - MS 15. yy İslam felsefesi kapsamında yer alan filozofların görüşlerini bilir.	1	0	0
MO 6. yy - MS 2. yy felsefesi kapsamında yer alan filozofların görüşlerini analiz eder.	3	0	0
MS 2. yy - MS 15. yy İslam felsefesi kapsamında yer alan felsefi akımların görüşlerini analiz eder.	1	0	0
Fen	20	1	5
Fizik	7	0	1
İvme - zaman grafiğini yorumlar.	1	0	0
Bir boyutta sabit ivmeli hareketi açıklar.	1	0	0
İki boyutta hareketi açıklar.	1	0	0
Vektörler ile ilgili işlem yapar.	1	0	0
Hareketlilerin birbirine göre hareketini yorumlar.	1	0	0
Net kuvvetin yönünü belirterek büyüklüğünü hesaplar.	1	0	0
Sabit kuvvetin etkisindeki hareketi açıklar.	1	0	0
Kimya	7	0	0
Gaz yasalarını açıklar.	4	0	0
Atomu kuantum modeliyle açıklar.	1	0	0
Periyodik özelliklerdeki değişim eğilimlerini açıklar.	1	0	0
Yükseltgenme basamakları irdelenir.	1	0	0
Biyoloji	6	1	0
Kulağın yapısını inceler.	1	1	0
Duyu organlarında bulunan reseptörleri kavrar.	1	0	0
Hormonların özelliklerini kavrar.	1	0	0
Hormonların etkilediği yapıları inceler.	1	0	0
Nöronun yapısını irdeler.	1	0	0
Merkezi sinir sisteminin görevlerini öğrenir.	1	0	0

SINAV SONUÇ BELGESİ							
MARDİN / MİDYAT / GERCÜŞ AND LİSESİ							
Öğrenci				Numara	Sınıf		
GÜLSÜM ORHAN				196	11B		
Puan Türü	Puan	Genel Ort.	Dereceler				
			Snf	Kurum	İlçe	İl	Genel
TYT	▼ 159,495	166,100	14	52	91	91	279
Puanı Hesaplanan:			92	220	220	507	
Katılımlar:			21	95	263	263	568

Ders	Soru	Doğru	Yanlış	Net	Başarı %	Sınıf Ort.	Kurum Ort.	Genel Ort.
Türkçe	40	18	11	15,25	38	▲ 12,63	▲ 12,22	▲ 11,64
Tarih-1	5	0	0	0,00	0	▼ 0,89	▼ 0,74	▼ 0,76
Coğrafya-1	5	1	4	0,00	0	▼ 2,21	▼ 1,67	▼ 1,73
Felsefe	5	1	2	0,50	10	▼ 0,90	▼ 0,72	▼ 0,60
Din Kül. ve Ahl. Bil.	5	3	0	3,00	60	▲ 1,99	▲ 2,11	▲ 1,51
Felsefe (Seçmeli)	5	2	1	1,75	35	▲ 0,58	▲ 0,48	▲ 0,32
Sosyal	25	7	7	5,25	21	▼ 6,58	▼ 5,73	▲ 4,92
Matematik-1	40	0	2	-0,50	-1	▼ 0,30	▼ 0,45	▼ 1,61
Fizik	7	0	0	0,00	0	◆ 0,00	▼ 0,27	▼ 0,40
Kimya	7	0	1	-0,25	-4	▼ 0,00	▼ -0,07	▼ 0,32
Biyoloji	6	0	4	-1,00	-17	▼ 0,08	▼ 0,18	▼ 0,84
Fen	20	0	5	-1,25	-6	▼ 0,08	▼ 0,38	▼ 1,56
Toplam:	125	25	25	18,75	15	▼ 19,48	▲ 18,45	▲ 18,07

Soru No	1234567890123456789012345678901234567890
Türkçe	EEeDBeEbCaD e BCec C DEB EAeB deACe
Cevap Anahtarı	B EEDDBAEDCBCCBCEDECADEBCEEAABADACBACB
Sosyal	Cdadd de B DCE dBD
Cevap Anahtarı	B CEDBCCADEBEEDABBDCEABBDC A
Matematik	e a
Cevap Anahtarı	B DDEBCEDBAABDCEDEDECEAAACDEDEDECAEBCBEBDB
Fen	c cde e
Cevap Anahtarı	B BDDBECCAEABDACBBACDD

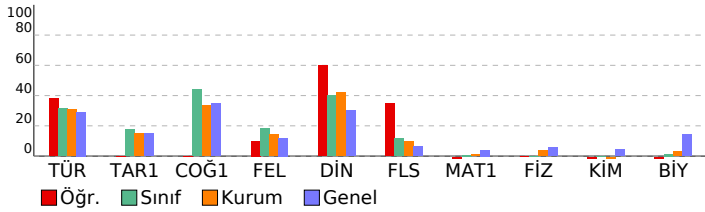

PALME 11. SINIF 2. DENEME			
DERSLERE GÖRE BAŞARI ANALİZİ			
	S	D	B%
Türkçe	40	18	11
Türkçe	40	18	11
Paragrafta anlatılmak istenen yardımcı düşünceleri belirler.	4	2	50
Paragrafta anlatılmak istenen ana düşünceleri belirler.	1	1	100
Metinde ele alınan konuya göre paragrafın başlığını belirler.	1	1	100
Metinde geçen kelime ve kelime grublarının anlamlarını belirler.	4	0	0
Türkiye dışındaki çağdaş Türk şiirinin özelliklerini kavrar.	1	1	100
Saf şiirin özelliklerini ve Türk şiirindeki yerin belirler.	1	1	0
Tanzimat Dönemi şiirinin özelliklerini, yazarların edebî kişiliğini, anlayışlarını ve dönemle ilişkisini belirler.	1	1	100
Servetifunun Dönemi şiirinin özelliklerini, yazarların edebî kişiliğini, anlayışlarını ve dönemle ilişkisini belirler.	3	0	0
Şiirde geçen söz sanatlarını belirler.	1	1	100
Atasözlerindeki örtük anlamı belirler.	2	1	50
Hikâye türünün çeşitlerini, yapı unsurlarını, anlatıcının bakış açısını ve anlatım tekniklerini kavrar.	1	1	100
Atasözlerindeki örtük anlamı belirler.	1	1	0
Metinde boş bırakılan yerleri uygun sözlerle tamamlar.	1	1	100
Cümlede anlatılmak istenen örtük anlamı belirler.	2	2	100
Cümlede yanıtılan duyguyu, düşüncüyü, durumu kavrar.	2	1	50
Metindeki anlatım biçimlerinin işlevlerini belirler.	2	1	50
Yazım kurallarına uygun olarak metin yazar.	2	2	100
Noktalamaya işaretlerine uygun olarak metin yazar.	2	1	50
Cümleleri öğelerine ayırmayı kavrar.	2	0	0
Cümle çeşitlerini kavrar.	1	0	0
Filiimsi türlerini kavrar.	1	0	0
Metnin dil bilgisi özelliklerini belirler.	1	0	0
Kelimelerdeki ses değişikliklerini kavrar.	1	0	1
Giriş, gelişme ve sonuç paragraflarının genel özelliklerini, paragrafın yapı unsurlarını, paragraf oluşturmayı kavrar.	2	1	50
Sosyal	25	7	28
Tarih-1	5	0	0
XVII. Yüzyılda değişen siyasi rekabet içerisinde Osmanlı Devleti'nin ittifak girişimlerini açıklar.	2	0	0
Osmanlı devlet idaresi ve toplum düzenindeki çözümleri önleme çabalarını analiz eder.	1	0	0
Denizcilik faaliyetlerinin iç denizlerden okyanuslara taşınmasını dünya siyasetine ve ticaretine etkilerini analiz eder.	1	0	0
Avrupa düşüncesinde meydana gelen değişimleri ve bunların etkilerini analiz eder.	1	0	0
Coğrafya-1	5	1	4
Ülkelerin farklı dönemlerde izledikleri nüfus politikaları ve sonuçlarını karşılaştırır.	1	1	100
Şehirleri fonksiyonel özellikleri açısından karşılaştırır.	1	0	1
Biyocoğrafyanın oluşumu ve azalmasında etkili olan faktörleri açıklar.	1	0	1
Ekosistemi oluşturan unsurları ayırt eder.	1	0	1
Madde döngüsü ve enerji akışını ekosistemin de-vamlılığı açısından analiz eder.	1	0	1
Felsefe	5	1	2
MS 2. yy - MS 15. yy felsefesinin temel problemlerini bilir ve dönem filozoflarının görüşlerini analiz eder.	1	0	0
MO 6. yy - MS 2. yy felsefesi kapsamında yer alan filozofların görüşlerini analiz eder.	2	0	2
MS 2. yy- MS 15. yy felsefesinin ayırt edici özelliklerini bilir.	1	0	0
MS 2. yy - MS 15. yy felsefesinin hazırlayan düşünce ortamını bilir.	1	1	100
Din Kül. ve Ahl. Bil.	5	3	60
Peygamberlerin görevleri bilgisine sahip olur.	1	0	0
Hz. Muhammed'in Kur'an'da nasıl değerlendirildiğini bilir.	1	1	100
Kur'an'da geçen kavramların içeriklerinin bilgisine sahip olur.	1	1	100
Ahirete uğurlamanın nasıl yapılacağı bilir.	1	1	100
Hz. Peygamber'in özelliklerini tanıır. Bu konuyla ilgili ayetleri yorumlayabilir.	1	0	0
Felsefe (Seçmeli)	5	2	1
MS 2. yy - MS 15. yy İslam felsefesi kapsamında yer alan filozofları bilir.	1	0	1
MO 6. yy - MS 2. yy felsefesi kapsamında yer alan filozofların görüşlerini analiz eder.	3	2	67
MS 2. yy - MS 15. yy İslam felsefesi kapsamında yer alan felsefi akımların görüşlerini analiz eder.	1	0	0
Matematik	40	0	2
Matematik-1	40	0	2
Trigonometrik fonksiyonları birim çember yardımıyla açıklar.	17	0	1
Sinüs teoremiyle ilgili problemler çözer.	4	0	0
Trigonometrik fonksiyon grafiklerini çizer.	9	0	0
Sinüs, kosinüs, tanjant fonksiyonlarının ters fonksiyonlarını açıklar.	5	0	1
Yönü açıyı açıklar.	1	0	0
Açı ölçü birimlerini açıklayarak birbirini ilişkilendirir.	1	0	0
Kosinüs teoremiyle ilgili problemler çözer.	3	0	0
Fen	20	0	5
Fizik	7	0	0
İvme - zaman grafiğini yorumlar.	1	0	0
Bir boyutta sabit ivmeli hareketi açıklar.	1	0	0
İki boyutta hareketi açıklar.	1	0	0
Vektörler ile ilgili işlem yapar.	1	0	0
Hareketlerinin birbirine göre hareketini yorumlar.	1	0	0
Net kuvvetin yönünü belirterek büyüklüğünü hesaplar.	1	0	0
Sabit kuvvetin etkisindeki hareketi açıklar.	1	0	0
Kimya	7	0	1
Gaz yasalarını açıklar.	4	0	1
Atomun kuantum modeliyle açıklar.	1	0	0
Periyodik özelliklerdeki değişim eğilimlerini açıklar.	1	0	0
Yükseltgenme basamaklarını irdeler.	1	0	0
Biyoloji	6	0	4
Kulağın yapısını inceler.	1	0	1
Duyu organlarında bulunan reseptörleri kavrar.	1	0	1
Hormonların özelliklerini kavrar.	1	0	1
Hormonların etkilediği yapıları inceler.	1	0	0
Nöronun yapısını irdeler.	1	0	0
Merkezi sinir sisteminin görevlerini öğrenir.	1	0	1

SINAV SONUÇ BELGESİ							
MARDİN / MİDYAT / GERCÜŞ AND LİSESİ							
Öğrenci				Numara	Sınıf		
HASAN GÜNDÜZ				204	11B		
Puan Türü	Puan	Genel Ort.	Dereceler				
			Snf	Kurum	İlçe	İl	Genel
TYT	▼ 118,350	166,100	20	86	175	175	421
Puanı Hesaplanan:			92	220	220	507	
Katılımlar:			21	95	263	263	568

Ders	Soru	Doğru	Yanlış	Net	Başarı %	Sınıf Ort.	Kurum Ort.	Genel Ort.
Türkçe	40	12	23	6,25	16	▼ 12,63	▼ 12,22	▼ 11,64
Tarih-1	5	2	3	1,25	25	▲ 0,89	▲ 0,74	▲ 0,76
Coğrafya-1	5	2	3	1,25	25	▼ 2,21	▼ 1,67	▼ 1,73
Felsefe	5	1	4	0,00	0	▼ 0,90	▼ 0,72	▼ 0,60
Din Kült. ve Ahl. Bil.	5	1	4	0,00	0	▼ 1,99	▼ 2,11	▼ 1,51
Felsefe (Seçmeli)	5	1	4	0,00	0	▼ 0,58	▼ 0,48	▼ 0,32
Sosyal	25	7	18	2,50	10	▼ 6,58	▼ 5,73	▼ 4,92
Matematik-1	40	2	18	-2,50	-6	▼ 0,30	▼ 0,45	▼ 1,61
Fizik	7	0	3	-0,75	-11	▼ 0,00	▼ 0,27	▼ 0,40
Kimya	7	1	1	0,75	11	▲ 0,00	▲ -0,07	▲ 0,32
Biyoloji	6	0	0	0,00	0	▼ 0,08	▼ 0,18	▼ 0,84
Fen	20	1	4	0,00	0	▼ 0,08	▼ 0,38	▼ 1,56
Toplam:	125	22	63	6,25	5	▼ 19,48	▼ 18,45	▼ 18,07

Soru No	1234567890123456789012345678901234567890
Türkçe	acDCADEbd ddc ac b C baEcDeadbcCaceebBC
Cevap Anahtarı	A CEDCADEBCEEAABADACBCBEEDDBAEDCBDCCCBC
Sosyal	eeCcDcEcDceabDEbaaebAcD
Cevap Anahtarı	A BCCEDEBCEAABEEDEABDCDCABB
Matematik	bD ac d e acd b a b d ec bc dAe
Cevap Anahtarı	A CDEEDEDCAEEBCEBBDBDEBCEDEBAABDCEDDEDCEAA
Fen	c d a Be
Cevap Anahtarı	A BECCBDDBDACEAEDDBBAC

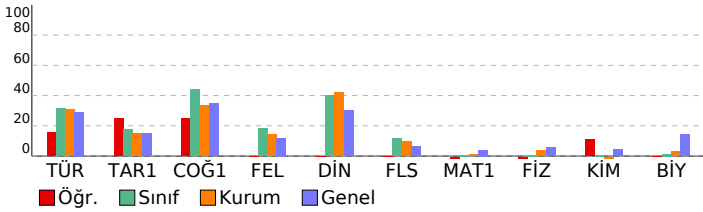

PALME 11. SINIF 2. DENEME				
DERSLERE GÖRE BAŞARI ANALİZİ				
	S	D	Y	B%
Türkçe	40	12	23	30
Türkçe	40	12	23	30
Atasözlerindeki örtük anlamı belirler.	1	0	1	0
Metinde geçen kelime ve kelime gruplarının anlamlarını belirler.	4	2	2	50
Metinde boş bırakılan yerleri uygun sözlerle tamamlar.	1	1	0	100
Cümlede anlatılmak istenen örtük anlamı belirler.	2	2	0	100
Cümlede yansıtılan duyguyu, düşüncüyü, durumu kavrar.	2	1	1	50
Metindeki anlam biçimlerinin işlevlerini belirler.	2	0	0	0
Yazım kurallarına uygun olarak metin yazar.	2	0	2	0
Noktalama işaretlerine uygun olarak metin yazar.	2	0	2	0
Cümleyi öğelerine ayırmayı kavrar.	2	0	1	0
Cümle çeşitlerini kavrar.	1	0	1	0
Filiimsi türlerini kavrar.	1	0	0	0
Metnin dil bilgisi özelliklerini belirler.	1	0	1	0
Kelimelerdeki ses değişikliklerini kavrar.	1	0	0	0
Paragrafa anlatılmak istenen yardımcı düşüncüyü belirler.	4	3	1	75
Girls, gelişme ve sonuç paragrafının genel özelliklerini, paragrafın yapı unsurlarını, paragraf oluşturmayı kavrar.	2	0	2	0
Paragrafa anlatılmak istenen ana düşüncüyü belirler.	1	0	1	0
Metinde ele alınan konuya göre paragrafın başlığını belirler.	1	0	1	0
Türkiye dışındaki çağdaş Türk şiirinin özelliklerini kavrar.	1	0	1	0
Saf şiirin özelliklerini ve Türk şiirindeki yerin belirler.	1	0	1	0
Tanzimat Dönemi şiirinin özelliklerini, yazarların edebi kişiliğini, anlayışlarını ve dönemle ilişkisini belirler.	1	1	0	100
Servetifun'un Dönemi şiirinin özelliklerini, yazarların edebi kişiliğini, anlayışlarını ve dönemle ilişkisini belirler.	3	0	3	0
Şiirde geçen söz sanatlarını belirler.	1	0	1	0
Millî Edebiyat Dönemi şiirinin özelliklerini, yazarların edebi kişiliğini, anlayışlarını ve dönemle ilişkisini belirler.	2	1	1	50
Denizcilik faaliyetlerinin iç denizlerden okyanuslara taşınmasının dünya siyasetine ve ticaretine etkilerini analiz eder.	1	1	0	100
Sosyal	25	7	18	28
Tarih-1	5	2	3	40
Avrupa düşüncesinde meydana gelen değişimleri ve bunların etkilerini analiz eder.	1	0	1	0
XVII. Yüzyılda değişen siyasi rekabet içerisinde Osmanlı Devleti'nin ittifak girişimlerini açıklar.	2	1	1	50
Osmanlı devlet idaresi ve toplum düzenindeki çözümleri önleme çabalarını analiz eder.	1	0	1	0
Denizcilik faaliyetlerinin iç denizlerden okyanuslara taşınmasının dünya siyasetine ve ticaretine etkilerini analiz eder.	1	1	0	100
Coğrafya-1	5	2	3	40
Biyocoğrafyanın oluşumu ve azalmasına etkili olan faktörleri açıklar.	1	0	1	0
Ekosistemi oluşturan unsurları ayırır.	1	1	0	100
Madde döngüsü ve enerji akışını ekosistemin de-vamlılığı açısından analiz eder.	1	0	1	0
Ülkelerin farklı dönemlerde izledikleri nüfus politikaları ve sonuçlarını karşılaştırır.	1	1	0	100
Şehirli fonksiyonel özellikleri açısından karşılaştırır.	1	0	1	0
Felsefe	5	1	4	20
MS 2. yy - MS 15. yy felsefesinin ayrıt edici özelliklerini bilir.	1	0	1	0
MS 2. yy - MS 15. yy felsefesinin hazırlayan düşünce ortamını bilir.	1	0	1	0
MS 2. yy - MS 15. yy felsefesinin temel problemlerini bilir ve dönem filozoflarının görüşlerini analiz eder.	1	0	1	0
MÖ 6. yy - MS 2. yy felsefesi kapsamında yer alan filozofların görüşlerini analiz eder.	2	1	1	50
Din Kült. ve Ahl. Bil.	5	1	4	20
Ahirete uğurlamanın nasıl yapılacağı bilir.	1	0	1	100
Pz. Peygamber'in özelliklerini tanıır. Bu konuyla ilgili ayetleri yorumlayabilir.	1	0	1	0
Peygamberlerin görevleri bilgisine sahip olur.	1	0	1	0
H. Muhammed'in Kur'an'da nasıl değerlendirildiğini bilir.	1	0	1	0
Kur'an'da geçen kavramların içeriklerinin bilgisine sahip olur.	1	0	1	0
Felsefe (Seçmeli)	5	1	4	20
MÖ 6. yy - MS 2. yy felsefesi kapsamında yer alan filozofların görüşlerini analiz eder.	3	0	3	0
MS 2. yy - MS 15. yy felsefesi kapsamında yer alan felsefi akımların görüşlerini analiz eder.	1	0	1	100
MS 2. yy - MS 15. yy İslam felsefesi kapsamında yer alan filozofları bilir.	1	0	1	0
Matematik	40	2	18	5
Matematik-1	40	2	18	5
Yönlü açıyı açıklar.	1	0	1	0
Açı ölçü birimlerini açıklayarak birbirine ilişkilerini açıklar.	1	1	0	100
Trigonometrik fonksiyonların birim çember yardımıyla açıklar.	17	0	7	0
Sinüs, kosinüs, tanjant fonksiyonlarının ters fonksiyonlarını açıklar.	5	1	3	20
Kosinüs teoremiyle ilgili problemler çözer.	3	0	1	0
Sinüs teoremiyle ilgili problemler çözer.	4	0	2	0
Trigonometrik fonksiyon grafiklerini çizer.	9	0	4	0
Fen	20	1	4	5
Fizik	7	0	3	0
Vektörlerle ilgili işlem yapar.	1	0	1	0
Hareketli bir cismin hareketini yorumlar.	1	0	0	0
Net kuvvetin yönünü belirterek büyüklüğünü hesaplar.	1	0	0	0
Sabit kuvvetin etkisindeki hareketi açıklar.	1	0	1	0
İvme - zaman grafiğini yorumlar.	1	0	0	0
Bir boyutta sabit ivmeli hareketi açıklar.	1	0	1	0
İki boyutta hareketi açıklar.	1	0	0	0
Kimya	7	1	1	14
Atomun kuantum modeliyle açıklar.	1	1	0	100
Gas yasalarını açıklar.	4	0	1	0
Periyodik özelliklerdeki değişim eğilimlerini açıklar.	1	0	0	0
Yükseltgenme basamaklarındaki değişimleri açıklar.	1	0	0	0
Biyoloji	6	0	0	0
Nöronun yapısını irdeler.	1	0	0	0
Merkezi sinir sisteminin görevlerini öğrenir.	1	0	0	0
Kulağın yapısını inceler.	1	0	0	0
Duyu organlarında bulunan reseptörleri kavrar.	1	0	0	0
Hormonların özelliklerini kavrar.	1	0	0	0
Hormonların etkilediği yapıları inceler.	1	0	0	0

SINAV SONUÇ BELGESİ							
MARDİN / MİDYAT / GERCÜŞ AND LİSESİ							
Öğrenci				Numara	Sınıf		
HELİN KONAK				206	11B		
Puan Türü	Puan	Genel Ort.	Dereceler				
			Snf	Kurum	İlçe	İl	Genel
TYT	▼ 153,150	166,100	15	60	106	106	304
Puanı Hesaplanan:			92	220	220	507	
Katılımlar:			21	95	263	263	568

Ders	Soru	Doğru	Yanlış	Net	Başarı %	Sınıf Ort.	Kurum Ort.	Genel Ort.
Türkçe	40	11	14	7,50	19	▼12,63	▼12,22	▼11,64
Tarih-1	5	2	2	1,50	30	▲ 0,89	▲ 0,74	▲ 0,76
Coğrafya-1	5	3	1	2,75	55	▲ 2,21	▲ 1,67	▲ 1,73
Felsefe	5	2	3	1,25	25	▲ 0,90	▲ 0,72	▲ 0,60
Din Kül. ve Ahl. Bil.	5	2	1	1,75	35	▼ 1,99	▼ 2,11	▲ 1,51
Felsefe (Seçmeli)	5	0	0	0,00	0	▼ 0,58	▼ 0,48	▼ 0,32
Sosyal	25	9	7	7,25	29	▲ 6,58	▲ 5,73	▲ 4,92
Matematik-1	40	2	3	1,25	3	▲ 0,30	▲ 0,45	▼ 1,61
Fizik	7	0	0	0,00	0	◆ 0,00	▼ 0,27	▼ 0,40
Kimya	7	0	0	0,00	0	◆ 0,00	▲ -0,07	▼ 0,32
Biyoloji	6	1	2	0,50	8	▲ 0,08	▲ 0,18	▼ 0,84
Fen	20	1	2	0,50	3	▲ 0,08	▲ 0,38	▼ 1,56
Toplam:	125	23	26	16,50	13	▼19,48	▼18,45	▼18,07

Soru No	1234567890123456789012345678901234567890
Türkçe	CEDCAeEBe dAAce b adeAba eeE e
Cevap Anahtarı	A CEDCADEBCEEAABADACBACBEEDDBAEDCDBCCBC
Sosyal	aCC cD BdAABaBeEb C
Cevap Anahtarı	A BCCEDEBCEAABEEDEABDCDCABB
Matematik	ae E A c
Cevap Anahtarı	A CDEEDEDCAEEBCEBBDBDEBCEDEBAABDCEDDEDECEAA
Fen	Dbc
Cevap Anahtarı	A BECCBDDBDACEAEDDBBAC

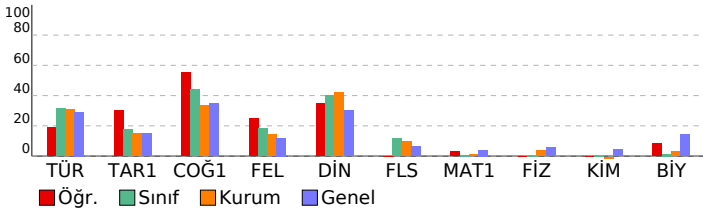

PALME 11. SINIF 2. DENEME				
DERSLERE GÖRE BAŞARI ANALİZİ				
	S	D	Y B%	
Türkçe	40	11	14	28
Atasözlerindeki örtük anlamı belirler.	1	1	0	100
Metinde geçen kelime ve kelime gruplarının anlamlarını belirler.	4	3	1	75
Metinde boş bırakılan yerleri uygun sözlerle tamamlar.	1	1	0	100
Cümlede anlatılmak istenen örtük anlamı belirler.	2	1	1	50
Cümlede yansıtılan duyguyu, düşüncüyü, durumu kavrar.	2	1	1	50
Metindeki anlam biçimlerinin işlevlerini belirler.	2	1	0	50
Yazım kurallarına uygun olarak metin yazar.	2	1	1	50
Noktalama işaretlerine uygun olarak metin yazar.	2	1	1	50
Cümlüyü ögelerine ayırmayı kavrar.	2	0	1	0
Cümle çeşitlerini kavrar.	1	0	1	0
Filiimsi türlerini kavrar.	1	0	0	0
Metnin dil bilgisi özelliklerini belirler.	1	0	1	0
Kelimelerdeki ses değişikliklerini kavrar.	1	0	1	0
Paragrafa anlatılmak istenen yardımcı düşüncüyü belirler.	4	0	1	0
Girls, gelişme ve sonuç paragrafının genel özelliklerini, paragrafın yapı unsurlarını, paragraf oluşturmayı kavrar.	2	0	2	0
Paragrafa anlatılmak istenen ana düşüncüyü belirler.	1	0	0	0
Metinde ele alınan konuya göre paragrafın başlığını belirler.	1	0	1	0
Türkiye dışındaki çağdaş Türk şiirinin özelliklerini kavrar.	1	1	0	100
Saf şiirin özelliklerini ve Türk şiirindeki yerin belirler.	1	0	0	0
Tanzimat Dönemi şiirinin özelliklerini, yazarların edebi kişiliğini, anlayışlarını ve dönemle ilişkisini belirler.	1	0	1	0
Servetifunun Dönemi şiirinin özelliklerini, yazarların edebi kişiliğini, anlayışlarını ve dönemle ilişkisini belirler.	3	0	0	0
Şiirde geçen söz sanatlarını belirler.	1	0	0	0
Millî Edebiyat Dönemi şiirinin özelliklerini, yazarların edebi kişiliğini, anlayışlarını ve dönemle ilişkisini belirler.	2	0	0	0
Denizcilik faaliyetlerinin iç denizlerden okyanuslara taşınmasının dünya siyasetine ve ticaretine etkilerini analiz eder.	1	0	0	0
Sosyal	25	9	7	36
Tarih-1	5	2	1	40
Avrupa düşüncesinde meydana gelen değişimleri ve bunların etkilerini analiz eder.	1	0	1	0
XVII. Yüzyılda değişen siyasi rekabet içerisinde Osmanlı Devleti'nin ittifak girişimlerini açıklar.	2	2	0	100
Osmanlı devlet idaresi ve toplum düzenindeki çözümleri önleme çabalarını analiz eder.	1	0	0	0
Denizcilik faaliyetlerinin iç denizlerden okyanuslara taşınmasının dünya siyasetine ve ticaretine etkilerini analiz eder.	1	0	1	0
Coğrafya-1	5	3	1	60
Biyoçeşitliliğin oluşumu ve azalmasına etkili olan faktörleri açıklar.	1	1	0	100
Ekosistemi oluşturan unsurları ayırır.	1	0	0	0
Madde döngüsü ve enerji akışını ekosistemin de-vamlılığı açısından analiz eder.	1	1	0	100
Ülkelerin farklı dönemlerde izledikleri nüfus politikaları ve sonuçlarını karşılaştırır.	1	0	1	0
Şehirli fonksiyonel özellikleri açısından karşılaştırır.	1	1	0	100
Felsefe	5	2	3	40
MS 2. yy - MS 15. yy felsefesinin ayrıt edici özelliklerini bilir.	1	1	0	100
MS 2. yy - MS 15. yy felsefesinin hazırlayan düşünce ortamını bilir.	1	1	0	100
MS 2. yy - MS 15. yy felsefesinin temel problemlerini bilir ve dönem filozoflarının görüşlerini analiz eder.	1	0	1	0
MÖ 6. yy - MS 2. yy felsefesi kapsamında yer alan filozofların görüşlerini analiz eder.	2	0	2	0
Din Kül. ve Ahl. Bil.	5	2	1	40
Ahirete uğurlamanın nasıl yapılacağı bilir.	1	1	0	100
Pz. Peygamber'in özelliklerini tanıır. Bu konuyla ilgili ayetleri yorumlayabilir.	1	0	1	0
Peygamberlerin görevleri bilgisine sahip olur.	1	0	0	0
H. Muhammed'in Kur'an'da nasıl değerlendirildiğini bilir.	1	0	0	0
Kur'an'da geçen kavramların içeriklerinin bilgisine sahip olur.	1	1	0	100
Felsefe (Seçmeli)	5	0	0	0
MÖ 6. yy - MS 2. yy felsefesi kapsamında yer alan filozofların görüşlerini analiz eder.	3	0	0	0
MS 2. yy - MS 15. yy felsefesi kapsamında yer alan felsefi akımların görüşlerini analiz eder.	1	0	0	0
MS 2. yy - MS 15. yy İslam felsefesi kapsamında yer alan filozofları bilir.	1	0	0	0
Matematik	40	2	3	5
Matematik-1	40	2	3	5
Yönlü açıyı açıklar.	1	0	1	0
Açı ölçü birimlerini açıklayarak birbirini ilişkilendirir.	1	0	1	0
Trigonometrik fonksiyonların birim çember yardımıyla açıklar.	17	0	0	0
Sinüs, kosinüs, tanjant fonksiyonlarının ters fonksiyonlarını açıklar.	5	0	1	0
Kosinüs teoremiyle ilgili problemler çözer.	3	0	0	0
Sinüs teoremiyle ilgili problemler çözer.	4	1	0	25
Trigonometrik fonksiyon grafiklerini çizer.	9	1	0	11
Fen	20	1	2	5
Fizik	7	0	0	0
Vektörler ile ilgili işlem yapar.	1	0	0	0
Hareketli bir birine göre hareketini yorumlar.	1	0	0	0
Net kuvvetin yönünü belirterek büyüklüğünü hesaplar.	1	0	0	0
Sabit kuvvetin etkisindeki hareketi açıklar.	1	0	0	0
İvme - zaman grafiğini yorumlar.	1	0	0	0
Bir boyutta sabit ivmeli hareketi açıklar.	1	0	0	0
İki boyutta hareketi açıklar.	1	0	0	0
Kimya	7	0	0	0
Atomu kuantum modeliyle açıklar.	1	0	0	0
Gas yasalarını açıklar.	4	0	0	0
Periyodik özelliklerdeki değişim eğilimlerini açıklar.	1	0	0	0
Yükseltgenme basamakları irdelenir.	1	0	0	0
Biyoloji	6	1	2	17
Nöronun yapısını irdeler.	1	1	0	100
Merkezi sinir sisteminin görevlerini öğrenir.	1	1	0	0
Kulağın yapısını inceler.	1	0	1	0
Duyu organlarında bulunan reseptörleri kavrar.	1	0	0	0
Hormonların özelliklerini kavrar.	1	0	0	0
Hormonların etkilediği yapıları inceler.	1	0	0	0

SINAV SONUÇ BELGESİ							
MARDİN / MİDYAT / GERCÜŞ AND LİSESİ							
Öğrenci				Numara	Sınıf		
MUSTAFA KESKİN				350	11B		
Puan Türü	Puan	Genel Ort.	Dereceler				
			Snf	Kurum	İlçe	İl	Genel
TYT	▲ 191,718	166,100	2	12	22	22	145
Puanı Hesaplanan:			92	220	220	507	
Katılımlar:			21	95	263	263	568

Ders	Soru	Doğru	Yanlış	Net	Başarı %	Sınıf Ort.	Kurum Ort.	Genel Ort.
Türkçe	40	19	8	17,00	43	▲ 12,63	▲ 12,22	▲ 11,64
Tarih-1	5	4	1	3,75	75	▲ 0,89	▲ 0,74	▲ 0,76
Coğrafya-1	5	5	0	5,00	100	▲ 2,21	▲ 1,67	▲ 1,73
Felsefe	5	1	1	0,75	15	▼ 0,90	▲ 0,72	▲ 0,60
Din Kül. ve Ahl. Bil.	5	2	2	1,50	30	▼ 1,99	▼ 2,11	▼ 1,51
Felsefe (Seçmeli)	5	0	2	-0,50	-10	▼ 0,58	▼ 0,48	▼ 0,32
Sosyal	25	12	6	10,50	42	▲ 6,58	▲ 5,73	▲ 4,92
Matematik-1	40	1	1	0,75	2	▲ 0,30	▲ 0,45	▼ 1,61
Fizik	7	1	2	0,50	7	▲ 0,00	▲ 0,27	▲ 0,40
Kimya	7	0	0	0,00	0	◆ 0,00	▲ -0,07	▼ 0,32
Biyoloji	6	0	0	0,00	0	▼ 0,08	▼ 0,18	▼ 0,84
Fen	20	1	2	0,50	3	▲ 0,08	▲ 0,38	▼ 1,56
Toplam:	125	33	17	28,75	23	▲ 19,48	▲ 18,45	▲ 18,07

Soru No	1234567890123456789012345678901234567890
Türkçe	CEDCADEBCEd dd a e CACBcEcBB C D C
Cevap Anahtarı	A CEDCADEBCEEAABADACBACBEEEDDBAEDCDBCCBCC
Sosyal	aCCEDDEBCA Ba E aDae d
Cevap Anahtarı	A BCCEDEBCEAABEEDEABDCDCABB
Matematik	a E
Cevap Anahtarı	A CDEEDEDCAEEBCEBBDBDEBCEDEBAABDCEDDEDCEAA
Fen	E de
Cevap Anahtarı	A BECCBDBDACEAEEDDBAC

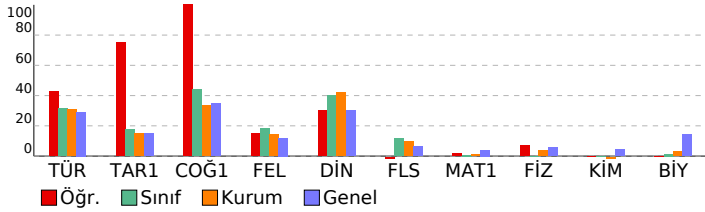

PALME 11. SINIF 2. DENEME			
DERSLERE GÖRE BAŞARI ANALİZİ			
	S	D	Y B%
Türkçe	40	19	8 48
Atasözlerindeki örtük anlamı belirler.	1	1	0 100
Metinde geçen kelime ve kelime gruplarının anlamlarını belirler.	4	3	0 75
Metinde boş bırakılan yerleri uygun sözlerle tamamlar.	1	1	0 100
Cümlede anlatılmak istenen örtük anlamı belirler.	2	2	0 100
Cümlede yansıtılan duyguyu, düşüncüyü, durumu kavrar.	2	2	0 100
Metindeki anlatım biçimlerinin işlevlerini belirler.	2	2	0 100
Yazım kurallarına uygun olarak metin yazar.	2	0	1 0
Noktalama işaretlerine uygun olarak metin yazar.	2	0	2 0
Cümleyi öğelerine ayırmayı kavrar.	2	0	1 0
Cümle çeşitlerini kavrar.	1	0	0 0
Filiimsi türlerini kavrar.	1	0	0 0
Metnin dil bilgisi özelliklerini belirler.	1	0	1 0
Kelimelerdeki ses değişikliklerini kavrar.	1	0	0 0
Paragrafa anlatılmak istenen yardımcı düşüncüyü belirler.	4	2	2 50
Girls, gelişme ve sonuç paragrafının genel özelliklerini, paragrafın yapı unsurlarını, paragraf oluşturmayı kavrar.	2	2	0 100
Paragrafa anlatılmak istenen ana düşüncüyü belirler.	1	0	1 0
Metinde ele alınan konuya göre paragrafın başlığını belirler.	1	1	0 100
Türkiye dışındaki çağdaş Türk şiirinin özelliklerini kavrar.	1	0	0 0
Saf şiirin özelliklerini ve Türk şiirindeki yerin belirler.	1	0	0 0
Tanzimat Dönemi şiirinin özelliklerini, yazarların edebi kişiliğini, anlayışlarını ve dönemle ilişkisini belirler.	1	1	0 100
Servetifun'un Dönemi şiirinin özelliklerini, yazarların edebi kişiliğini, anlayışlarını ve dönemle ilişkisini belirler.	3	0	0 0
Şiirde geçen söz sanatlarını belirler.	1	1	0 100
Millî Edebiyat Dönemi şiirinin özelliklerini, yazarların edebi kişiliğini, anlayışlarını ve dönemle ilişkisini belirler.	2	0	0 0
Denizcilik faaliyetlerinin iç denizlerden okyanuslara taşınmasının dünya siyasetine ve ticaretine etkilerini analiz eder.	1	1	0 100
Sosyal	25	12	6 48
Tarih-1	5	4	1 80
Avrupa düşüncesinde meydana gelen değişimleri ve bunların etkilerini analiz eder.	1	0	1 0
XVII. Yüzyılda değişen siyasi rekabet içerisinde Osmanlı Devleti'nin ittifak girişimlerini açıklar.	2	2	0 100
Osmanlı devlet idaresi ve toplum düzenindeki çözümleri önleme çabalarını analiz eder.	1	1	0 100
Hikâye türünün çeşitlerini, yapı unsurlarını, anlatıcının bakış açısını ve anlatım tekniklerini kavrar.	1	1	0 100
Coğrafya-1	5	5	0 100
Biyoçeşitliliğin oluşumu ve azalmasına etkili olan faktörleri açıklar.	1	1	0 100
Ekosistemi oluşturan unsurları ayırır.	1	1	0 100
Madde döngüsü ve enerji akışını ekosistemin de-vamlılığı açısından analiz eder.	1	1	0 100
Ülkelerin farklı dönemlerde izledikleri nüfus politikaları ve sonuçlarını karşılaştırır.	1	1	0 100
Şehirli fonksiyonel özellikleri açısından karşılaştırır.	1	1	0 100
Felsefe	5	1	1 20
MS 2. yy - MS 15. yy felsefesinin ayrıt edici özelliklerini bilir.	1	0	0 0
MS 2. yy - MS 15. yy felsefesinin hazırlayan düşünce ortamını bilir.	1	1	0 100
MS 2. yy - MS 15. yy felsefesinin temel problemlerini bilir ve dönem filozoflarının görüşlerini analiz eder.	1	0	1 0
MÖ 6. yy - MS 2. yy felsefesi kapsamında yer alan filozofların görüşlerini analiz eder.	2	0	0 0
Din Kül. ve Ahl. Bil.	5	2	2 40
Ahirete uğurlamanın nasıl yapılacağı bilir.	1	1	0 100
Pz. Peygamber'in özelliklerini tanıır. Bu konuyla ilgili ayetleri yorumlayabilir.	1	0	0 0
Peygamberlerin görevleri bilgisine sahip olur.	1	0	1 0
H. Muhammed'in Kur'an'da nasıl değerlendirildiğini bilir.	1	1	0 100
Kur'an'da geçen kavramların içeriklerinin bilgisine sahip olur.	1	0	1 0
Felsefe (Seçmeli)	5	0	2 0
MÖ 6. yy - MS 2. yy felsefesi kapsamında yer alan filozofların görüşlerini analiz eder.	3	0	1 0
MS 2. yy - MS 15. yy felsefesi kapsamında yer alan felsefi akımların görüşlerini analiz eder.	1	0	0 0
MS 2. yy - MS 15. yy İslam felsefesi kapsamında yer alan filozofları bilir.	1	0	1 0
Matematik	40	1	1 3
Matematik-1	40	1	1 3
Yönlü açıyı açıklar.	1	0	0 0
Açı ölçü birimlerini açıklayarak birbirine ilişkilerini bilir.	1	0	0 0
Trigonometrik fonksiyonları birim çember yardımıyla açıklar.	17	0	1 0
Sinüs, kosinüs, tanjant fonksiyonlarının ters fonksiyonlarını açıklar.	5	0	0 0
Kosinüs teoremiyle ilgili problemler çözer.	3	0	0 0
Sinüs teoremiyle ilgili problemler çözer.	4	1	0 25
Trigonometrik fonksiyon grafiklerini çizer.	9	0	0 0
Fen	20	1	2 5
Fizik	7	1	2 14
Vektörler ile ilgili işlem yapar.	1	0	0 0
Hareketli bir birine göre hareketini yorumlar.	1	1	0 100
Net kuvvetin yönünü belirterek büyüklüğünü hesaplar.	1	0	0 0
Sabit kuvvetin etkisindeki hareketi açıklar.	1	0	0 0
İvme - zaman grafiğini yorumlar.	1	0	1 0
Bir boyutta sabit ivmeli hareketi açıklar.	1	0	1 0
İki boyutta hareketi açıklar.	1	0	0 0
Kimya	7	0	0 0
Atomu kuantum modeliyle açıklar.	1	0	0 0
Gas yasalarını açıklar.	4	0	0 0
Periyodik özelliklerdeki değişim eğilimlerini açıklar.	1	0	0 0
Yükseltgenme basamakları irdelenir.	1	0	0 0
Biyoloji	6	0	0 0
Nöronun yapısını irdeler.	1	0	0 0
Merkezi sinir sisteminin görevlerini öğrenir.	1	0	0 0
Kulağın yapısını inceler.	1	0	0 0
Duyu organlarında bulunan reseptörleri kavrar.	1	0	0 0
Hormonların özelliklerini kavrar.	1	0	0 0
Hormonların etkilediği yapıları inceler.	1	0	0 0

SINAV SONUÇ BELGESİ							
MARDİN / MİDYAT / GERCÜŞ AND LİSESİ							
Öğrenci				Numara	Sınıf		
RIDVAN ŞAHİN				0	11B		
Puan Türü	Puan	Genel Ort.	Dereceler				
			Snf	Kurum	İlçe	İl	Genel
TYT	▼ 164,583	166,100	12	44	80	80	259
Puanı Hesaplanan:			92	220	220	507	
Katılımlar:			21	95	263	263	568

Ders	Soru	Doğru	Yanlış	Net	Başarı %	Sınıf Ort.	Kurum Ort.	Genel Ort.
Türkçe	40	16	14	12,50	31	▼12,63	▲12,22	▲11,64
Tarih-1	5	2	2	1,50	30	▲0,89	▲0,74	▲0,76
Coğrafya-1	5	4	1	3,75	75	▲2,21	▲1,67	▲1,73
Felsefe	5	1	1	0,75	15	▼0,90	▲0,72	▲0,60
Din Kül. ve Ahl. Bil.	5	3	2	2,50	50	▲1,99	▲2,11	▲1,51
Felsefe (Seçmeli)	5	2	2	1,50	30	▲0,58	▲0,48	▲0,32
Sosyal	25	12	8	10,00	40	▲6,58	▲5,73	▲4,92
Matematik-1	40	0	9	-2,25	-6	▼0,30	▼0,45	▼1,61
Fizik	7	0	0	0,00	0	◆0,00	▼0,27	▼0,40
Kimya	7	0	0	0,00	0	◆0,00	▲-0,07	▼0,32
Biyoloji	6	1	2	0,50	8	▲0,08	▲0,18	▼0,84
Fen	20	1	2	0,50	3	▲0,08	▲0,38	▼1,56
Toplam:	125	29	33	20,75	17	▲19,48	▲18,45	▲18,07

Soru No	1234567890123456789012345678901234567890
Türkçe	EEDDBbE CeDcBa bCE CeDcBeEdAedd ea
Cevap Anahtarı	B EEDDBAEDCBCCBCEDECADEBCEEAABADACBACB
Sosyal	dEdE aAeB Ee aDdEABbb
Cevap Anahtarı	B CEDBCCADEBEEDABBDCEABBDC
Matematik	ece bc aa a c
Cevap Anahtarı	B DDEBCEDBAABDCEDEDECEAACDEDEDCAEBCBDB
Fen	e c D
Cevap Anahtarı	B BDBECCAEEDBACBBACDD

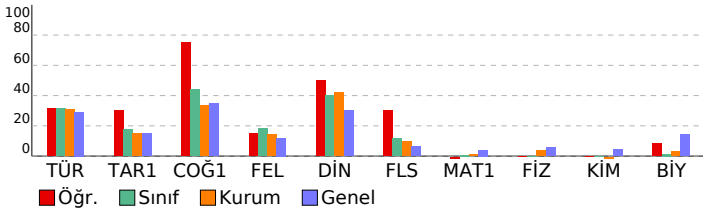

PALME 11. SINIF 2. DENEME				
DERSLERE GÖRE BAŞARI ANALİZİ				
	S	D	Y B%	
Türkçe	40	16	14	40
Türkçe	40	16	14	40
Paragrafta anlatılmak istenen yardımcı düşünceleri belirler.	4	3	0	75
Paragrafta anlatılmak istenen ana düşünceleri belirler.	1	1	0	100
Metinde ele alınan konuya göre paragrafın başlığını belirler.	1	1	0	100
Metinde geçen kelime ve kelime gruplarının anlamlarını belirler.	4	1	2	25
Türkiye dışındaki çağdaş Türk şiirinin özelliklerini kavrar.	1	1	0	100
Saf şiirin özelliklerini ve Türk şiirindeki yerin belirler.	1	0	0	0
Tanzimat Dönemi şiirinin özelliklerini, yazarların edebî kişiliğini, anlayışlarını ve dönemle ilişkisini belirler.	1	1	0	100
Servetîfânun Dönemi şiirinin özelliklerini, yazarların edebî kişiliğini, anlayışlarını ve dönemle ilişkisini belirler.	3	1	2	33
Şiirde geçen söz sanatlarını belirler.	1	1	0	100
Atasözlerindeki örtük anlamı belirler.	2	0	1	0
Hikâye türünün çeşitlerini, yapı unsurlarını, anlatıcının bakış açısını ve anlatım tekniklerini kavrar.	1	0	1	0
Atasözlerindeki örtük anlamı belirler.	1	0	1	0
Metinde boş bırakılan yerleri uygun sözlerle tamamlar.	1	1	0	100
Cümlede anlatılmak istenen örtük anlamı belirler.	2	2	0	100
Cümlede yanıtılan duyguyu, düşüncüyü, durumu kavrar.	2	0	2	0
Metindeki anlatım biçimlerinin işlevlerini belirler.	2	1	0	50
Yazım kurallarına uygun olarak metin yazar.	2	1	1	50
Noktalamaya işaretlerine uygun olarak metin yazar.	2	0	2	0
Cümleleyi öğelerine ayırmayı kavrar.	2	0	1	0
Cümle çeşitlerini kavrar.	1	0	0	0
Filiimsi türlerini kavrar.	1	0	1	0
Metnin dil bilgisi özelliklerini belirler.	1	0	1	0
Kelimelerdeki ses değişikliklerini kavrar.	1	0	0	0
Giriş, gelişme ve sonuç paragraflarının genel özelliklerini, paragrafın yapı unsurlarını, paragraf oluşturmayı kavrar.	2	0	0	0
Sosyal	25	12	8	48
Tarih-1	5	2	2	40
XVII. Yüzyılda değişen siyasi rekabet içerisinde Osmanlı Devleti'nin ittifak girişimlerini açıklar.	2	0	1	0
Osmanlı devlet idaresi ve toplum düzenindeki çözümleri önleme çabalarını analiz eder.	1	1	0	100
Denizcilik faaliyetlerinin iç denizlerden okyanuslara taşınmasını dünya siyasetine ve ticaretine etkilerini analiz eder.	1	1	0	100
Avrupa düşüncesinde meydana gelen değişimleri ve bunların etkilerini analiz eder.	1	0	1	0
Coğrafya-1	5	4	1	80
Ülkelerin farklı dönemlerde izledikleri nüfus politikaları ve sonuçlarını karşılaştırır.	1	0	1	0
Şehirleri fonksiyonel özellikleri açısından karşılaştırır.	1	1	0	100
Biyocoğrafyanın oluşumu ve azalmasını etkili olan faktörleri açıklar.	1	1	0	100
Ekosistemi oluşturan unsurları ayırt eder.	1	1	0	100
Madde döngüsü ve enerji akışını ekosistemin de-vamlılığı açısından analiz eder.	1	1	0	100
Felsefe	5	1	1	20
MS 2. yy - MS 15. yy felsefesinin temel problemlerini bilir ve dönem filozoflarının görüşlerini analiz eder.	1	0	0	0
MO 6. yy - MS 2. yy felsefesi kapsamında yer alan filozofların görüşlerini analiz eder.	2	1	1	50
MS 2. yy- MS 15. yy felsefesinin ayırt edici özelliklerini bilir.	1	0	0	0
MS 2. yy - MS 15. yy felsefesinin hazırlayan düşünce ortamını bilir.	1	0	0	0
Din Kül. ve Ahl. Bil.	5	3	2	60
Peygamberlerin görevleri bilgisine sahip olur.	1	0	1	0
Hz. Muhammed'in Kur'an'da nasıl değerlendirildiğini bilir.	1	1	0	100
Kur'an'da geçen kavramların içeriklerinin bilgisine sahip olur.	1	1	0	100
Ahirete uğurlamanın nasıl yapılacağı bilir.	1	1	0	100
Hz. Peygamber'in özelliklerini tanıır. Bu konuyla ilgili ayetleri yorumlayabilir.	1	1	0	100
Felsefe (Seçmeli)	5	2	2	40
MS 2. yy - MS 15. yy İslam felsefesi kapsamında yer alan filozofları bilir.	1	1	0	100
MO 6. yy - MS 2. yy felsefesi kapsamında yer alan filozofların görüşlerini analiz eder.	3	1	2	33
MS 2. yy - MS 15. yy İslam felsefesi kapsamında yer alan felsefi akımların görüşlerini analiz eder.	1	0	0	0
Matematik	40	0	9	0
Matematik-1	40	0	9	0
Trigonometrik fonksiyonları birim çember yardımıyla açıklar.	17	0	3	0
Sinüs teoremiyle ilgili problemler çözer.	4	0	2	0
Trigonometrik fonksiyon grafiklerini çizer.	9	0	0	0
Sinüs, kosinüs, tanjant fonksiyonlarının ters fonksiyonlarını açıklar.	5	0	2	0
Yönü açıyı açıklar.	1	0	1	0
Açı ölçü birimlerini açıklayarak birbirini ilişkilendirir.	1	0	1	0
Kosinüs teoremiyle ilgili problemler çözer.	3	0	0	0
Fen	20	1	2	5
Fizik	7	0	0	0
İvme - zaman grafiğini yorumlar.	1	0	0	0
Bir boyutta sabit ivmeli hareketi açıklar.	1	0	0	0
İki boyutta hareketi açıklar.	1	0	0	0
Vektörler ile ilgili işlem yapar.	1	0	0	0
Hareketlerin birbirine göre hareketini yorumlar.	1	0	0	0
Net kuvvetin yönünü belirterek büyüklüğünü hesaplar.	1	0	0	0
Sabit kuvvetin etkisindeki hareketi açıklar.	1	0	0	0
Kimya	7	0	0	0
Gaz yasalarını açıklar.	4	0	0	0
Atomun kuantum modeliyle açıklar.	1	0	0	0
Periyodik özelliklerdeki değişim eğilimlerini açıklar.	1	0	0	0
Yükseltgenme basamaklarını irdeler.	1	0	0	0
Biyoloji	6	1	2	17
Kulağın yapısını inceler.	1	0	1	0
Duyu organlarında bulunan reseptörleri kavrar.	1	0	0	0
Hormonların özelliklerini kavrar.	1	0	1	0
Hormonların etkilediği yapıları inceler.	1	0	0	0
Nöronun yapısını irdeler.	1	1	0	100
Merkezi sinir sisteminin görevlerini öğrenir.	1	0	0	0

SINAV SONUÇ BELGESİ								
MARDİN / MİDYAT / GERCÜŞ AND LİSESİ								
Öğrenci				Numara	Sınıf			
ROZERİN GÜMÜŞ				503	11B			
Puan Türü	Puan	Genel Ort.	Dereceler					
			Snf	Kurum	İlçe	İl	Genel	
TYT	▲ 209,720	166,100	1	4	8	8	82	
Puanı Hesaplanan:			92	220	220	220	507	
Katılımlar:			21	95	263	263	568	
Ders	Soru	Doğru	Yanlış	Net	Başarı %	Sınıf Ort.	Kurum Ort.	Genel Ort.
Türkçe	40	24	14	20,50	51	▲12,63	▲12,22	▲11,64
Tarih-1	5	3	2	2,50	50	▲0,89	▲0,74	▲0,76
Coğrafya-1	5	4	1	3,75	75	▲2,21	▲1,67	▲1,73
Felsefe	5	3	2	2,50	50	▲0,90	▲0,72	▲0,60
Din Kül. ve Ahl. Bil.	5	4	1	3,75	75	▲1,99	▲2,11	▲1,51
Felsefe (Seçmeli)	5	2	2	1,50	30	▲0,58	▲0,48	▲0,32
Sosyal	25	16	8	14,00	56	▲6,58	▲5,73	▲4,92
Toplam:	125	40	22	34,50	28	▲19,48	▲18,45	▲18,07
Soru No	1234567890123456789012345678901234567890							
Türkçe	cEDDBAEcCBdDbAeae eaadCcCB							
Cevap Anahtarı	B	EEDDBAEDCBCCCEdCADEBCEEAABADACBCACB						
Sosyal	CEDdaCAbEBEeBaDCEABBe							
Cevap Anahtarı	B	CEDBCCADEBEEDABBDCEABBDC						

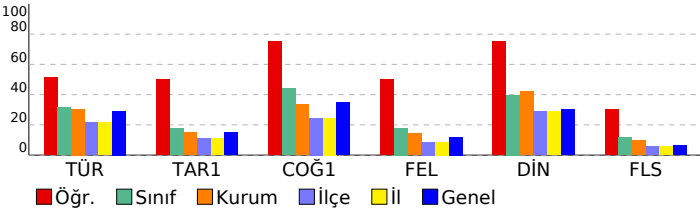

PALME 11. SINIF 2. DENEME			
DERSLERE GÖRE BAŞARI ANALİZİ			
Türkçe	S	D	Y B%
Türkçe	40	24	14 60
Paragrafta anlatılmak istenen yardımcı düşünceleri belirler.	4	3	1 75
Paragrafta anlatılmak istenen ana düşünceleri belirler.	1	1	0 100
Metinde ele alınan konuya göre paragrafın başlığını belirler.	1	1	0 100
Metinde geçen kelime ve kelime gruplarının anlamlarını belirler.	4	3	0 75
Türkiye dışındaki çağdaş Türk şiirinin özelliklerini kavrar.	1	1	0 100
Saf şiirin özelliklerini ve Türk şiirindeki yerin belirler.	1	0	1 0
Tanzimat Dönemi şiirinin özelliklerini, yazarların edebî kişiliğini, anlayışlarını ve dönemle ilişkisini belirler.	1	1	0 100
Servetifunun Dönemi şiirinin özelliklerini, yazarların edebî kişiliğini, anlayışlarını ve dönemle ilişkisini belirler.	3	1	2 33
Şiirde geçen söz sanatlarını belirler.	1	1	0 100
Millî Edebiyat Dönemi şiirinin özelliklerini, yazarların edebî kişiliğini, anlayışlarını ve dönemle ilişkisini belirler.	2	1	1 50
Hikâye türünün çeşitlerini, yapı unsurlarını, anlatıcının bakış açısını ve anlatım tekniklerini kavrar.	1	1	0 100
Atasözlerindeki örtük anlamı belirler.	1	0	2 0
Metinde boş bırakılan yerleri uygun sözcüklerle tamamlar.	1	1	0 100
Cümlede anlatılmak istenen örtük anlamı belirler.	2	2	0 100
Cümlede yanıtılan duyguyu, düşüncüyü, durumu kavrar.	2	2	0 100
Metindeki anlatım biçimlerinin işlevlerini belirler.	2	1	1 50
Yazım kurallarına uygun olarak metin yazar.	2	1	1 50
Noktalama işaretlerine uygun olarak metin yazar.	2	0	2 0
Cümleyi öğelerine ayırmayı kavrar.	2	0	1 0
Cümle çeşitlerini kavrar.	1	0	1 0
Filiimsi türlerini kavrar.	1	0	1 0
Metnin dil bilgisi özelliklerini belirler.	1	0	1 0
Kelimelerdeki ses değişikliklerini kavrar.	1	0	1 0
Giriş, gelişme ve sonuç paragraflarının genel özelliklerini, paragrafın yapı unsurlarını, paragraf oluşturmayı kavrar.	2	2	0 100
Sosyal	25	16	8 64
Tarih-1	5	3	2 60
XVII. Yüzyılda değişen siyasi rekabet içerisinde Osmanlı Devleti'nin ittifak girişimlerini açıklar.	2	1	1 50
Osmanlı devlet idaresi ve toplum düzenindeki çözümleri önleme çabalarını analiz eder.	1	1	0 100
Denizcilik faaliyetlerinin iç denizlerden okyanuslara taşınmasının dünya siyasetine ve ticaretine etkilerini analiz eder.	1	1	0 100
Avrupa düşüncesinde meydana gelen değişimleri ve bunların etkilerini analiz eder.	1	0	1 0
Coğrafya-1	5	4	1 80
Ülkelerin farklı dönemlerde izledikleri nüfus politikaları ve sonuçlarını karşılaştırır.	1	1	0 100
Şehirlerin fonksiyonel özellikleri açısından karşılaştırır.	1	1	0 100
Biyocoğrafyanın oluşumu ve azalmasında etkili olan faktörleri açıklar.	1	0	1 0
Ekosistemi oluşturan unsurları ayırır eder.	1	0	1 00
Madde döngüleri ve enerji akışını ekosistemin de-vamlılığı açısından analiz eder.	1	1	0 100
Felsefe	5	3	2 60
MS 2. yy - MS 15. yy felsefesinin temel problemlerini bilir ve dönem filozoflarının görüşlerini analiz eder.	1	1	0 100
MO 6. yy - MS 2. yy felsefesi kapsamında yer alan filozofların görüşlerini analiz eder.	2	1	1 50
MS 2. yy - MS 15. yy felsefesinin ayırt edici özelliklerini bilir.	1	0	1 0
MS 2. yy - MS 15. yy felsefesinin hazırlayan düşünce ortamını bilir.	1	1	0 100
Din Kül. ve Ahl. Bil.	5	4	1 80
Peygamberlerin görevleri bilgisine sahip olur.	1	0	1 0
Hz. Muhammed'in Kur'an'da nasıl değerlendirildiğini bilir.	1	1	0 100
Kur'an'da geçen kavramların içeriklerinin bilgisine sahip olur.	1	1	0 100
Ahirete uğurlamanın nasıl yapılacağı bilir.	1	1	0 100
Hz. Peygamber'in özelliklerini tanıır. Bu konuyla ilgili ayetleri yorumlayabilir.	1	1	0 100
Felsefe (Seçmeli)	5	2	2 40
MS 2. yy - MS 15. yy İslam felsefesi kapsamında yer alan filozofların görüşlerini bilir.	1	1	0 100
MO 6. yy - MS 2. yy felsefesi kapsamında yer alan filozofların görüşlerini analiz eder.	3	1	2 33
MS 2. yy - MS 15. yy İslam felsefesi kapsamında yer alan felsefi akımların görüşlerini analiz eder.	1	0	0 0

SINAV SONUÇ BELGESİ							
MARDİN / MİDYAT / GERCÜŞ AND LİSESİ							
Öğrenci				Numara	Sınıf		
SAMET GÜNAYDIN				505	11B		
Puan Türü	Puan	Genel Ort.	Dereceler				
			Snf	Kurum	İlçe	İl	Genel
TYT	▲ 175,600	166,100	6	30	48	48	211
Puanı Hesaplanan:			92	220	220	507	
Katılımlar:			21	95	263	263	568

Ders	Soru	Doğru	Yanlış	Net	Başarı %	Sınıf Ort.	Kurum Ort.	Genel Ort.
Türkçe	40	16	10	13,50	34	▲ 12,63	▲ 12,22	▲ 11,64
Tarih-1	5	2	3	1,25	25	▲ 0,89	▲ 0,74	▲ 0,76
Coğrafya-1	5	4	0	4,00	80	▲ 2,21	▲ 1,67	▲ 1,73
Felsefe	5	1	1	0,75	15	▼ 0,90	▲ 0,72	▲ 0,60
Din Kül. ve Ahl. Bil.	5	3	2	2,50	50	▲ 1,99	▲ 2,11	▲ 1,51
Felsefe (Seçmeli)	5	0	3	-0,75	-15	▼ 0,58	▼ 0,48	▼ 0,32
Sosyal	25	10	9	7,75	31	▲ 6,58	▲ 5,73	▲ 4,92
Matematik-1	40	2	1	1,75	4	▲ 0,30	▲ 0,45	▲ 1,61
Fizik	7	1	2	0,50	7	▲ 0,00	▲ 0,27	▲ 0,40
Kimya	7	0	0	0,00	0	◆ 0,00	▲ -0,07	▼ 0,32
Biyoloji	6	0	0	0,00	0	▼ 0,08	▼ 0,18	▼ 0,84
Fen	20	1	2	0,50	3	▲ 0,08	▲ 0,38	▼ 1,56
Toplam:	125	29	22	23,50	19	▲ 19,48	▲ 18,45	▲ 18,07

Soru No	1234567890123456789012345678901234567890
Türkçe	cEcD C CEDCADEBCEdbcc ebe C CB
Cevap Anahtarı	B EEDDBAEDCBCCBCEDECADEBCEEAABADACBACCB
Sosyal	CacaCCAD B c BaDaEAd ee
Cevap Anahtarı	B CEDBCCADEBEEDABBDCEABBDC A
Matematik	E dD
Cevap Anahtarı	B DDEBCEDBAABDCEDEDECEAACDEDEDCAEEBCEBBDB
Fen	de E
Cevap Anahtarı	B BDBECCAEABDACBBACDD

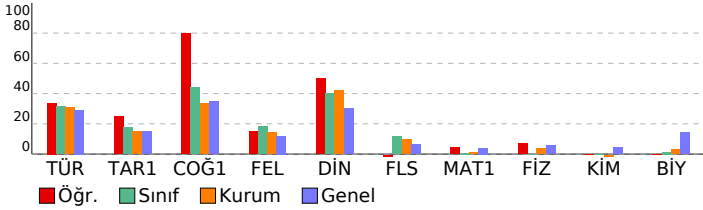

PALME 11. SINIF 2. DENEME							
DERSLERE GÖRE BAŞARI ANALİZİ				S	D	Y	B%
Türkçe				40	16	10	40
Türkçe				40	16	10	40
Paragrafta anlatılmak istenen yardımcı düşünceleri belirler.				4	2	2	50
Paragrafta anlatılmak istenen ana düşünceleri belirler.				1	1	0	100
Metinde ele alınan konuya göre paragrafın başlığını belirler.				1	0	0	0
Metinde geçen kelime ve kelime gruplarının anlamlarını belirler.				4	3	0	75
Türkiye dışındaki çağdaş Türk şiirinin özelliklerini kavrar.				1	0	0	0
Saf şiirin özelliklerini ve Türk şiirindeki yerin belirler.				1	0	0	0
Tanrızat Dönemi şiirinin özelliklerini, yazarların edebî kişiliğini, anlayışlarını ve dönemle ilişkisini belirler.				1	1	0	100
Servetifunun Dönemi şiirinin özelliklerini, yazarların edebî kişiliğini, anlayışlarını ve dönemle ilişkisini belirler.				3	0	0	0
Şiirde geçen söz sanatlarını belirler.				1	0	0	0
Atasözlerindeki örtük anlamı belirler.				2	0	0	0
Hikâye türünün çeşitlerini, yapı unsurlarını, anlatıcının bakış açısını ve anlatım tekniklerini kavrar.				1	0	0	0
Metindeki boş bırakılan yerleri uygun sözlerle tamamlar.				1	1	0	100
Cümlede anlatılmak istenen örtük anlamı belirler.				2	2	0	100
Cümlede yanıtılan duyguyu, düşüncüyü, durumu kavrar.				2	2	0	100
Metindeki anlatım biçimlerinin işlevlerini belirler.				2	1	0	50
Yazım kurallarına uygun olarak metin yazar.				2	2	0	2
Noktalamaya işaretlerine uygun olarak metin yazar.				2	0	2	0
Cümleye ügelerine ayırmayı kavrar.				2	0	1	0
Cümle çeşitlerini kavrar.				1	0	1	0
Filiimsi türlerini kavrar.				1	0	1	0
Metnin dil bilgisi özelliklerini belirler.				1	0	1	0
Kelimelerdeki ses değişikliklerini kavrar.				1	0	0	0
Giriş, gelişme ve sonuç paragraflarının genel özelliklerini, paragrafın yapı unsurlarını, paragraf oluşturmayı kavrar.				2	2	0	100
Sosyal				25	10	9	40
Tarih-1				5	2	3	40
XVII. Yüzyılda değişen siyasi rekabet içerisinde Osmanlı Devleti'nin ittifak girişimlerini açıklar.				2	2	0	100
Osmanlı devlet idaresi ve toplum düzenindeki çözümleri önleme çabalarını analiz eder.				1	0	1	0
Denizcilik faaliyetlerinin iç denizlerden okyanuslara taşınmasının dünya siyasetine ve ticaretine etkilerini analiz eder.				1	0	1	0
Avrupa düşüncesinde meydana gelen değişimleri ve bunların etkilerini analiz eder.				1	0	1	0
Coğrafya-1				5	4	0	80
Ülkelerin farklı dönemlerde izledikleri nüfus politikaları ve sonuçlarını karşılaştırır.				1	1	0	100
Şehirleri fonksiyonel özellikleri açısından karşılaştırır.				1	1	0	100
Biyocoğrafyanın oluşumu ve azalmasını etkili olan faktörleri açıklar.				1	1	0	100
Ekosistemi oluşturan unsurları ayırt eder.				1	0	0	0
Madde döngüsü ve enerji akışını ekosistemin de-vamlılığı açısından analiz eder.				1	1	0	100
Felsefe				5	1	1	20
MS 2. yy - MS 15. yy felsefesinin temel problemlerini bilir ve dönem filozoflarının görüşlerini analiz eder.				1	0	0	0
MO 6. yy - MS 2. yy felsefesi kapsamında yer alan filozofların görüşlerini analiz eder.				2	0	1	0
MS 2. yy- MS 15. yy felsefesinin ayırt edici özelliklerini bilir.				1	0	0	0
MS 2. yy - MS 15. yy felsefesinin hazırlayan düşünce ortamını bilir.				1	1	0	100
Din Kül. ve Ahl. Bil.				5	3	2	60
Peygamberlerin görevleri bilgisine sahip olur.				1	1	0	100
Hz. Muhammed'in Kur'an'da nasıl değerlendirildiğini bilir.				1	1	0	100
Kur'an'da geçen kavramların içeriklerinin bilgisine sahip olur.				1	1	0	100
Ahirete uğurlamanın nasıl yapılacağını bilir.				1	1	0	100
Hz. Peygamber'in özelliklerini tanıır. Bu konuyla ilgili ayetleri yorumlayabilir.				1	1	0	100
Felsefe (Seçmeli)				5	0	3	0
MS 2. yy - MS 15. yy İslam felsefesi kapsamında yer alan filozofları bilir.				1	0	1	0
MO 6. yy - MS 2. yy felsefesi kapsamında yer alan filozofların görüşlerini analiz eder.				3	0	2	0
MS 2. yy - MS 15. yy İslam felsefesi kapsamında yer alan felsefi akımların görüşlerini analiz eder.				1	0	0	0
Matematik				40	2	1	5
Matematik-1				40	2	1	5
Trigonometrik fonksiyonları birim çember yardımıyla açıklar.				17	0	0	0
Sinüs teoremiyle ilgili problemler çözer.				4	1	0	25
Trigonometrik fonksiyon grafiklerini çizer.				9	0	0	0
Sinüs, kosinüs, tanjant fonksiyonlarının ters fonksiyonlarını açıklar.				5	0	0	0
Yönlü açıyı açıklar.				1	0	1	0
Açı ölçü birimlerini açıklayarak birbirine ilişkilerini açıklar.				1	1	0	100
Kosinüs teoremiyle ilgili problemler çözer.				3	0	0	0
Fen				20	1	2	5
Fizik				7	1	2	14
İvme - zaman grafiğini yorumlar.				1	0	1	0
Bir boyutta sabit ivmeli hareketi açıklar.				1	0	1	0
İki boyutta hareketi açıklar.				1	0	0	0
Vektörler ile ilgili işlem yapar.				1	0	0	0
Hareketlerin birbirine göre hareketini yorumlar.				1	1	0	100
Net kuvvetin yönünü belirterek büyüklüğünü hesaplar.				1	0	0	0
Sabit kuvvetin etkisindeki hareketi açıklar.				1	0	0	0
Kimya				7	0	0	0
Gaz yasalarını açıklar.				4	0	0	0
Atomun kuantum modeliyle açıklar.				1	0	0	0
Periyodik özelliklerdeki değişim eğilimlerini açıklar.				1	0	0	0
Yükseltgenme basamaklarını irdeler.				1	0	0	0
Biyoloji				6	0	0	0
Kulağın yapısını inceler.				1	0	0	0
Duyu organlarında bulunan reseptörleri kavrar.				1	0	0	0
Hormonların özelliklerini kavrar.				1	0	0	0
Hormonların etkilediği yapıları inceler.				1	0	0	0
Nöronun yapısını irdeler.				1	0	0	0
Merkezi sinir sisteminin görevlerini öğrenir.				1	0	0	0

SINAV SONUÇ BELGESİ							
MARDİN / MİDYAT / GERCÜŞ AND LİSESİ							
Öğrenci				Numara		Sınıf	
SELMA ASLAN				516		11B	
Puan Türü	Puan	Genel Ort.	Dereceler				
			Snf	Kurum	İlçe	İl	Genel
TYT	▲ 166,425	166,100	10	40	72	72	250
Puanı Hesaplanan:			92	220	220	507	
Katılımlar:			21	95	263	263	568

Ders	Soru	Doğru	Yanlış	Net	Başarı %	Sınıf Ort.	Kurum Ort.	Genel Ort.
Türkçe	40	19	14	15,50	39	▲ 12,63	▲ 12,22	▲ 11,64
Tarih-1	5	0	2	-0,50	-10	▼ 0,89	▼ 0,74	▼ 0,76
Coğrafya-1	5	4	1	3,75	75	▲ 2,21	▲ 1,67	▲ 1,73
Felsefe	5	2	3	1,25	25	▲ 0,90	▲ 0,72	▲ 0,60
Din Kül. ve Ahl. Bil.	5	1	2	0,50	10	▼ 1,99	▼ 2,11	▼ 1,51
Felsefe (Seçmeli)	5	0	1	-0,25	-5	▼ 0,58	▼ 0,48	▼ 0,32
Sosyal	25	7	9	4,75	19	▼ 6,58	▼ 5,73	▼ 4,92
Fizik	7	0	3	-0,75	-11	▼ 0,00	▼ 0,27	▼ 0,40
Kimya	7	2	2	1,50	21	▲ 0,00	▲ -0,07	▲ 0,32
Biyoloji	6	0	0	0,00	0	▼ 0,08	▼ 0,18	▼ 0,84
Fen	20	2	5	0,75	4	▲ 0,08	▲ 0,38	▼ 1,56
Toplam:	125	28	28	21,00	17	▲ 19,48	▲ 18,45	▲ 18,07

Soru No	1234567890123456789012345678901234567890
Türkçe	eEDCADEBbEdAdBeaA a CbCbEDDBece D Be
Cevap Anahtarı	A CEDCADEBCEEAABADACDBCACBEEDDBAEDCDBCCBC
Sosyal	dd DEeCAecdEDEea d
Cevap Anahtarı	A BCEDEDEBCAABEEDEABDCDCABB
Fen	be c D bcA
Cevap Anahtarı	A BECCBDDBACEAEDDBBAC

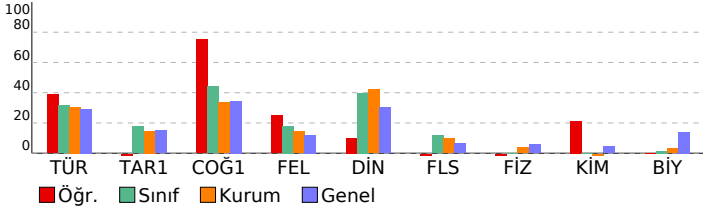

PALME 11. SINIF 2. DENEME			
DERSLERE GÖRE BAŞARI ANALİZİ			
	S	D	Y B%
Türkçe	40	19	14 48
Atasözlerindeki örtük anlamı belirler.	1	0	1 0
Metinde geçen kelime ve kelime gruplarının anlamlarını belirler.	4	3	1 75
Metinde boş bırakılan yerleri uygun sözlerle tamamlar.	1	1	0 100
Cümlede anlatılmak istenen örtük anlamı belirler.	2	2	0 100
Cümlede yansıtılan duyguyu, düşünceyi, durumu kavrar.	2	1	1 50
Metindeki anlam biçimlerinin işlevlerini belirler.	2	1	1 50
Yazım kurallarına uygun olarak metin yazar.	2	1	1 50
Noktalama işaretlerine uygun olarak metin yazar.	2	1	1 50
Cümleyi öğelerine ayırmayı kavrar.	2	0	2 0
Cümle çeşitlerini kavrar.	1	1	0 100
Filiilmsi türlerini kavrar.	1	0	0 0
Metnin dil bilgisi özelliklerini belirler.	1	0	1 0
Kelimelerdeki ses değişikliklerini kavrar.	1	0	0 0
Paragrafta anlatılmak istenen yardımcı düşünceyi belirler.	4	3	1 75
Girls, gelişme ve sonuç paragrafının genel özelliklerini, paragrafın yapı unsurlarını, paragraf oluşturmayı kavrar.	2	1	1 50
Paragrafta anlatılmak istenen ana düşünceyi belirler.	1	1	0 100
Metinde ele alınan konuya göre paragrafın başlığını belirler.	1	1	0 100
Türkiye dışındaki çağdaş Türk şiirinin özelliklerini kavrar.	1	0	1 0
Saf şiirin özelliklerini ve Türk şiirindeki yerin belirler.	1	0	1 0
Tanzimat Dönemi şiirinin özelliklerini, yazarların edebi kişiliğini, anlayışlarını ve dönemle ilişkisini belirler.	1	0	0 0
Servetifunun Dönemi şiirinin özelliklerini, yazarların edebi kişiliğini, anlayışlarını ve dönemle ilişkisini belirler.	3	0	0 0
Şiirde geçen söz sanatlarını belirler.	1	1	0 100
Millî Edebiyat Dönemi şiirinin özelliklerini, yazarların edebi kişiliğini, anlayışlarını ve dönemle ilişkisini belirler.	2	1	0 50
Hikâye türünün çeşitlerini, yapı unsurlarını, anlatıcının bakış açısını ve anlatım tekniklerini kavrar.	1	0	1 0
Sosyal	25	7	9 28
Tarih-1	5	0	2 0
Avrupa düşüncesinde meydana gelen değişimleri ve bunların etkilerini analiz eder.	1	0	1 0
XVII. Yüzyılda değişen siyasi rekabet içerisinde Osmanlı Devleti'nin ittifak girişimlerini açıklar.	2	0	1 0
Osmanlı devlet idaresi ve toplum düzenindeki çözümleri önleme çabalarını analiz eder.	1	0	0 0
Denizcilik faaliyetlerinin iç denizlerden okyanuslara taşınmasının dünya siyasetine ve ticaretine etkilerini analiz eder.	1	0	0 0
Coğrafya-1	5	4	1 80
Biyoçeşitliliğin oluşumu ve azalmasına etkili olan faktörleri açıklar.	1	1	0 100
Ekosistemi oluşturan unsurları ayırır.	1	1	0 100
Madde döngüleri ve enerji akışını ekosistemin de-vamlılığı açısından analiz eder.	1	1	0 100
Ülkelerin farklı dönemlerde izledikleri nüfus politikaları ve sonuçlarını karşılaştırır.	1	1	0 100
Şehirleri fonksiyonel özellikleri açısından karşılaştırır.	1	1	0 100
Felsefe	5	2	3 40
MS 2. yy - MS 15. yy felsefesinin ayrıt edici özelliklerini bilir.	1	0	1 0
MS 2. yy - MS 15. yy felsefesinin hazırlayan düşünce ortamını bilir.	1	0	1 0
MS 2. yy - MS 15. yy felsefesinin temel problemlerini bilir ve dönem filozoflarının görüşlerini analiz eder.	1	0	1 0
MÖ 6. yy - MS 2. yy felsefesi kapsamında yer alan filozofların görüşlerini analiz eder.	2	2	0 100
Din Kül. ve Ahl. Bil.	5	1	2 20
Ahirete uğurlamanın nasıl yapılacağı bilir.	1	1	0 100
Hz. Peygamber'in özelliklerini tanıır. Bu konuyla ilgili ayetleri yorumlayabilir.	1	0	1 0
Peygamberlerin görevleri bilgisine sahip olur.	1	0	1 0
Hz. Muhammed'in Kur'an'da nasıl değerlendirildiğini bilir.	1	0	0 0
Kur'an'da geçen kavramların içeriklerinin bilgisine sahip olur.	1	0	0 0
Felsefe (Seçmeli)	5	0	1 0
MÖ 6. yy - MS 2. yy felsefesi kapsamında yer alan filozofların görüşlerini analiz eder.	3	0	0 0
MS 2. yy - MS 15. yy İslam felsefesi kapsamında yer alan felsefi akımların görüşlerini analiz eder.	1	0	0 0
MS 2. yy - MS 15. yy İslam felsefesi kapsamında yer alan filozofları bilir.	1	0	1 0
Fen	20	2	5 10
Fizik	7	0	3 0
Vektörler ile ilgili işlem yapar.	1	0	0 0
Hareketli bir birine göre hareketini yorumlar.	1	0	0 0
Net kuvvetin yönünü belirterek büyüklüğünü hesaplar.	1	0	1 0
Sabit kuvvetin etkisindeki hareketi açıklar.	1	0	1 0
İvme - zaman grafiğini yorumlar.	1	0	0 0
Bir boyutta sabit ivmeli hareketi açıklar.	1	0	0 0
İki boyutta hareketi açıklar.	1	0	1 0
Kimya	7	2	2 29
Atomun kuantum modeliyle açıklar.	1	0	0 0
Gaz yasalarını açıklar.	4	2	1 50
Periyodik özelliklerdeki değişim eğilimlerini açıklar.	1	0	0 0
Yükseltgenme basamakları irdelenir.	1	0	1 0
Biyoloji	6	0	0 0
Nöronun yapısını irdeler.	1	0	0 0
Merkezi sinir sisteminin görevlerini öğrenir.	1	0	0 0
Kulağın yapısını inceler.	1	0	0 0
Duyu organlarında bulunan reseptörleri kavrar.	1	0	0 0
Hormonların özelliklerini kavrar.	1	0	0 0
Hormonların etkilediği yapıları inceler.	1	0	0 0

SINAV SONUÇ BELGESİ							
MARDİN / MİDYAT / GERCÜŞ AND LİSESİ							
Öğrenci				Numara	Sınıf		
SEVGİ ASLAN				234	11B		
Puan Türü	Puan	Genel Ort.	Dereceler				
			Snf	Kurum	İlçe	İl	Genel
TYT	▲ 172,013	166,100	8	34	56	56	228
Puanı Hesaplanan:			92	220	220	507	
Katılımlar:			21	95	263	263	568

Ders	Soru	Doğru	Yanlış	Net	Başarı %	Sınıf Ort.	Kurum Ort.	Genel Ort.
Türkçe	40	22	18	17,50	44	▲ 12,63	▲ 12,22	▲ 11,64
Tarih-1	5	3	2	2,50	50	▲ 0,89	▲ 0,74	▲ 0,76
Coğrafya-1	5	2	3	1,25	25	▼ 2,21	▼ 1,67	▼ 1,73
Felsefe	5	0	2	-0,50	-10	▼ 0,90	▼ 0,72	▼ 0,60
Din Kül. ve Ahl. Bil.	5	2	2	1,50	30	▼ 1,99	▼ 2,11	▼ 1,51
Felsefe (Seçmeli)	5	0	0	0,00	0	▼ 0,58	▼ 0,48	▼ 0,32
Sosyal	25	7	9	4,75	19	▼ 6,58	▼ 5,73	▼ 4,92
Fizik	7	1	2	0,50	7	▲ 0,00	▲ 0,27	▲ 0,40
Kimya	7	0	0	0,00	0	▼ 0,00	▲ -0,07	▼ 0,32
Biyoloji	6	0	0	0,00	0	▼ 0,08	▼ 0,18	▼ 0,84
Fen	20	1	2	0,50	3	▲ 0,08	▲ 0,38	▼ 1,56
Toplam:	125	30	29	22,75	18	▲ 19,48	▲ 18,45	▲ 18,07

Soru No	1234567890123456789012345678901234567890
Türkçe	cEDDBAEabdDCeabCCdDCeDEBcbdAcBAeCcadAde
Cevap Anahtarı	B EEDDBAEDCBDCBCCBCEDECADEBCEEAABADACBACB
Sosyal	CcDgCaADbea e dcCE
Cevap Anahtarı	B CEDBCCADEBEEDABBDCEABBDC A
Fen	Bac
Cevap Anahtarı	B BDBBECCEAEBDACBBACDD

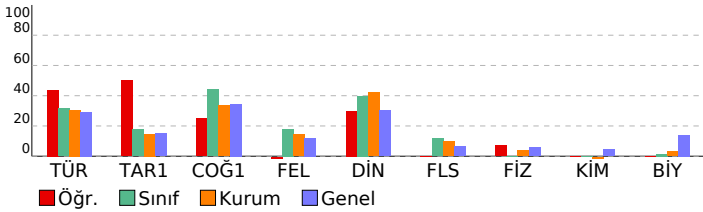

PALME 11. SINIF 2. DENEME			
DERSLERE GÖRE BAŞARI ANALİZİ			
	S	D	Y B%
Türkçe	40	22	18 55
Türkçe	40	22	18 55
Paragrafta anlatılmak istenen yardımcı düşünceleri belirler.	4	2	2 50
Paragrafta anlatılmak istenen ana düşünceleri belirler.	1	1	0 100
Metinde ele alınan konuya göre paragrafın başlığını belirler.	1	1	0 100
Metinde geçen kelime ve kelime grubunun anlamlarını belirler.	4	2	2 50
Türkiye dışındaki çağdaş Türk şiirinin özelliklerini kavrar.	1	1	0 100
Saf şiirin özelliklerini ve Türk şiirindeki yerin belirler.	1	0	1 0
Tanzimat Dönemi şiirinin özelliklerini, yazarların edebî kişiliğini, anlayışlarını ve dönemle ilişkisini belirler.	1	0	1 0
Servetfünun Dönemi şiirinin özelliklerini, yazarların edebî kişiliğini, anlayışlarını ve dönemle ilişkisini belirler.	3	1	2 33
Şiirde geçen söz sanatlarını belirler.	1	1	0 100
Millî Edebiyat Dönemi şiirinin özelliklerini, yazarların edebî kişiliğini, anlayışlarını ve dönemle ilişkisini belirler.	2	1	1 50
Hikâye türünün çeşitlerini, yapı unsurlarını, anlatıcının bakış açısını ve anlatım tekniklerini kavrar.	1	1	0 100
Atasözlerindeki örtük anlamı belirler.	1	1	0 100
Metinde boş bırakılan yerleri uygun sözlerle tamamlar.	1	1	0 100
Cümlede anlatılmak istenen örtük anlamı belirler.	2	2	0 100
Cümlede yanıtılan duyguyu, düşüncüyü, durumu kavrar.	2	2	0 100
Metindeki anlatım biçimlerinin işlevlerini belirler.	2	1	1 50
Yazım kurallarına uygun olarak metin yazar.	2	1	1 50
Noktalamaya işaretlerine uygun olarak metin yazar.	2	1	1 50
Cümlüyü öğelerine ayırmayı kavrar.	2	1	1 50
Cümle çeşitlerini kavrar.	1	0	1 0
Filiimsi türlerini kavrar.	1	1	0 100
Metnin dil bilgisi özelliklerini belirler.	1	0	1 0
Kelimelerdeki ses değişikliklerini kavrar.	1	0	1 0
Giriş, gelişme ve sonuç paragraflarının genel özelliklerini, paragrafın yapı unsurlarını, paragraf oluşturmayı kavrar.	2	0	2 0
Sosyal	25	7	9 28
Tarih-1	5	3	2 60
XVII. Yüzyılda değişen siyasi rekabet içerisinde Osmanlı Devleti'nin ittifak girişimlerini açıklar.	2	2	0 100
Osmanlı devlet idaresi ve toplum düzenindeki çözümleri önleme çabalarını analiz eder.	1	0	1 0
Denizcilik faaliyetlerinin iç denizlerde okyanuslara taşınmasının dünya siyasetine ve ticaretine etkilerini analiz eder.	1	1	0 100
Avrupa düşüncesinde meydana gelen değişimleri ve bunların etkilerini analiz eder.	1	0	1 0
Coğrafya-1	5	2	3 40
Ülkelerin farklı dönemlerde izledikleri nüfus politikaları ve sonuçlarını karşılaştırır.	1	0	1 0
Şehirleri fonksiyonel özellikleri açısından karşılaştırır.	1	1	0 100
Biyocoğrafya oluşumu ve azalmasında etkili olan faktörleri açıklar.	1	1	0 100
Ekosistemi oluşturan unsurları ayırt eder.	1	0	1 0
Madde döngüleri ve enerji akışını ekosistemin de-vamlılığı açısından analiz eder.	1	0	1 0
Felsefe	5	0	2 0
MS 2. yy - MS 15. yy felsefesinin temel problemlerini bilir ve dönem filozoflarının görüşlerini analiz eder.	1	0	1 0
MO 6. yy - MS 2. yy felsefesi kapsamında yer alan filozofların görüşlerini analiz eder.	2	0	1 0
MS 2. yy - MS 15. yy felsefesinin ayırt edici özelliklerini bilir.	1	0	0 0
MS 2. yy - MS 15. yy felsefesinin hazırlayan düşünce ortamını bilir.	1	0	0 0
Din Kül. ve Ahl. Bil.	5	2	2 40
Peygamberlerin görevleri bilgisine sahip olur.	1	0	1 0
Hz. Muhammed'in Kur'an'da nasıl değerlendirildiğini bilir.	1	0	1 0
Kur'an'da geçen kavramların içeriklerini bilgisine sahip olur.	1	1	0 100
Ahirete uğurlamanın nasıl yapılacağını bilir.	1	1	0 100
Hz. Peygamber'in özelliklerini tanıır. Bu konuyla ilgili ayetleri yorumlayabilir.	1	0	0 0
Felsefe (Seçmeli)	5	0	0 0
MS 2. yy - MS 15. yy İslam felsefesi kapsamında yer alan filozofların görüşlerini bilir.	1	0	0 0
MO 6. yy - MS 2. yy felsefesi kapsamında yer alan filozofların görüşlerini analiz eder.	3	0	0 0
MS 2. yy - MS 15. yy İslam felsefesi kapsamında yer alan felsefi akımların görüşlerini analiz eder.	1	0	0 0
Fen	20	1	2 5
Fizik	7	1	2 14
İvme - zaman grafiğini yorumlar.	1	1	0 100
Bir boyutta sabit ivmeli hareketi açıklar.	1	0	1 0
İki boyutta hareketi açıklar.	1	0	1 0
Vektörler ile ilgili işlem yapar.	1	0	0 0
Hareketlielerin birbirine göre hareketini yorumlar.	1	0	0 0
Net kuvvetin yönünü belirterek büyüklüğünü hesaplar.	1	0	0 0
Sabit kuvvetin etkisindeki hareketi açıklar.	1	0	0 0
Kimya	7	0	0 0
Gaz yasalarını açıklar.	4	0	0 0
Atomu kuantum modeliyle açıklar.	1	0	0 0
Periyodik özelliklerdeki değişim eğilimlerini açıklar.	1	0	0 0
Yükseltgenme basamakları irdelenir.	1	0	0 0
Biyoloji	6	0	0 0
Kulağın yapısını inceler.	1	0	0 0
Duyu organlarında bulunan reseptörleri kavrar.	1	0	0 0
Hormonların özelliklerini kavrar.	1	0	0 0
Hormonların etkilediği yapıları inceler.	1	0	0 0
Nöronun yapısını irdeler.	1	0	0 0
Merkezi sinir sisteminin görevlerini öğrenir.	1	0	0 0

SINAV SONUÇ BELGESİ								
MARDİN / MİDYAT / GERCÜŞ AND LİSESİ								
Öğrenci			Numara		Sınıf			
ZEY E PKAPLAN			513		11B			
Puan Türü	Puan	Genel Ort.	Dereceler					
			Snf	Kurum	İlçe	İl	Genel	
TYT	▼ 164,328	166,100	13	45	81	81	260	
Puanı Hesaplanan:			92	220	220	507		
Katılımlar:			21	95	263	263	568	
Ders	Soru	Doğru	Yanlış	Net	Başarı %	Sınıf Ort.	Kurum Ort.	Genel Ort.
Türkçe	40	17	14	13,50	34	▲12,63	▲12,22	▲11,64
Tarih-1	5	1	4	0,00	0	▼0,89	▼0,74	▼0,76
Coğrafya-1	5	2	2	1,50	30	▼2,21	▼1,67	▼1,73
Felsefe	5	2	3	1,25	25	▲0,90	▲0,72	▲0,60
Din Kül. ve Ahl. Bil.	5	4	1	3,75	75	▲1,99	▲2,11	▲1,51
Felsefe (Seçmeli)	5	1	3	0,25	5	▼0,58	▼0,48	▼0,32
Sosyal	25	10	13	6,75	27	▲6,58	▲5,73	▲4,92
Toplam:	125	27	27	20,25	16	▲19,48	▲18,45	▲18,07
Soru No	1234567890123456789012345678901234567890							
Türkçe	CceCeDEBb dAdBAaAC decCBbEDDcA c Dd							
Cevap Anahtarı	A CEDCADEBCEEAABADACDBCACBEEDDBAEDCDBCCBC							
Sosyal	dCbce ddCAdBccDEAaDC deBd							
Cevap Anahtarı	A BCCEDEBCEAAEBEEDEABDCDCABB							

PALME 11. SINIF 2. DENEME				
DERSLERE GÖRE BAŞARI ANALİZİ				
	S	D	Y B%	
Türkçe	40	17	14	43
Türkçe	40	17	14	43
Atasözlerindeki örtük anlamı belirler.	1	1	0	100
Metinde geçen kelime ve kelime gruplarının anlamlarını belirler.	4	1	3	25
Metinde boş bırakılan yerleri uygun sözlerle tamamlar.	1	1	0	100
Cümlede anlatılmak istenen örtük anlamı belirler.	2	2	0	100
Cümlede yansıtılan duyguyu, düşüncüyü, durumu kavrar.	2	1	1	50
Metindeki anlatım biçimlerinin işlevlerini belirler.	2	0	1	0
Yazım kurallarına uygun olarak metin yazar.	2	1	1	50
Noktalama işaretlerine uygun olarak metin yazar.	2	1	1	50
Cümleyi öğelerine ayırmayı kavrar.	2	1	1	50
Cümle çeşitlerini kavrar.	1	1	0	100
Filiili türlerini kavrar.	1	1	0	100
Metnin dil bilgisi özelliklerini belirler.	1	0	0	0
Kelimelerdeki ses değişikliklerini kavrar.	1	0	1	0
Paragrafta anlatılmak istenen yardımcı düşüncüyü belirler.	4	2	2	50
Girls, gelişme ve sonuç paragrafının genel özelliklerini, paragrafın yapı unsurlarını, paragraf oluşturmayı kavrar.	2	2	0	100
Paragrafta anlatılmak istenen ana düşüncüyü belirler.	1	1	0	100
Metinde ele alınan konuya göre paragrafın başlığını belirler.	1	0	1	0
Türkiye dışındaki çağdaş Türk şiirinin özelliklerini kavrar.	1	0	0	0
Saf şiirin özelliklerini ve Türk şiirindeki yerin belirler.	1	0	1	0
Tanzimat Dönemi şiirinin özelliklerini, yazarların edebi kişiliğini, anlayışlarını ve dönemle ilişkisini belirler.	1	0	0	0
Servetifunun Dönemi şiirinin özelliklerini, yazarların edebi kişiliğini, anlayışlarını ve dönemle ilişkisini belirler.	3	0	1	0
Şiirde geçen söz sanatlarını belirler.	1	1	0	100
Millî Edebiyat Dönemi şiirinin özelliklerini, yazarların edebi kişiliğini, anlayışlarını ve dönemle ilişkisini belirler.	2	0	0	0
Hikâye türünün çeşitlerini, yapı unsurlarını, anlatıcının bakış açısını ve anlatım tekniklerini kavrar.	1	0	0	0
Sosyal	25	10	13	40
Tarih-1	5	1	4	20
Avrupa düşüncesinde meydana gelen değişimleri ve bunların etkilerini analiz eder.	1	0	1	0
XVII. Yüzyılda değişen siyasi rekabet içerisinde Osmanlı Devleti'nin ittifak girişimlerini açıklar.	2	1	1	50
Osmanlı devlet idaresi ve toplım düzenindeki çözümleri önleme çabalarını analiz eder.	1	0	1	0
Denizcilik faaliyetlerinin iç denizlerden okyanuslara taşınmasının dünya siyasetine ve ticaretine etkilerini analiz eder.	1	0	1	0
Coğrafya-1	5	2	2	40
Biyoçeşitliliğin oluşumu ve azalmasında etkili olan faktörleri açıklar.	1	0	0	0
Ekosistemi oluşturan unsurları ayırır.	1	0	1	0
Madde döngüleri ve enerji akışını ekosistemin de-vamlılığı açısından analiz eder.	1	0	1	0
Ülkelerin farklı dönemlerde izledikleri nüfus politikaları ve sonuçlarını karşılaştırır.	1	1	0	100
Şehirleri fonksiyonel özellikleri açısından karşılaştırır.	1	1	0	100
Felsefe	5	2	3	40
MS 2. yy - MS 15. yy felsefesinin ayrıt edici özelliklerini bilir.	1	0	1	0
MS 2. yy - MS 15. yy felsefesinin hazırlayan düşünce ortamını bilir.	1	1	0	100
MS 2. yy - MS 15. yy felsefesinin temel problemlerini bilir ve dönem filozoflarının görüşlerini analiz eder.	1	0	1	0
MÖ 6. yy - MS 2. yy felsefesi kapsamında yer alan filozofların görüşlerini analiz eder.	2	1	1	50
Din Kül. ve Ahl. Bil.	5	4	1	80
Ahirete uğurlamanın nasıl yapılacağını bilir.	1	1	0	100
Hz. Peygamber'in özelliklerini tanıır. Bu konuyla ilgili ayetleri yorumlayabilir.	1	1	0	100
Peygamberlerin görevleri bilgisine sahip olur.	1	0	1	0
Hz. Muhammed'in Kur'an'da nasıl değerlendirildiğini bilir.	1	1	0	100
Kur'an'da geçen kavramların içeriklerinin bilgisine sahip olur.	1	1	0	100
Felsefe (Seçmeli)	5	1	3	20
MÖ 6. yy - MS 2. yy felsefesi kapsamında yer alan filozofların görüşlerini analiz eder.	3	0	2	0
MS 2. yy - MS 15. yy İslam felsefesi kapsamında yer alan felsefi akımların görüşlerini analiz eder.	1	0	1	0
MS 2. yy - MS 15. yy İslam felsefesi kapsamında yer alan filozofları bilir.	1	1	0	100

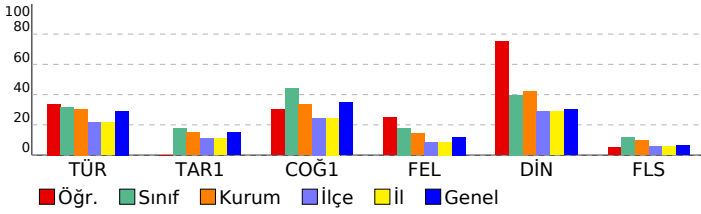

SINAV SONUÇ BELGESİ								
MARDİN / MİDYAT / GERCÜŞ AND LİSESİ								
Öğrenci				Numara		Sınıf		
ZEYNEP TEKİN				514		11B		
Puan Türü	Puan	Genel Ort.	Dereceler					
			Snf	Kurum	İlçe	İl	Genel	
TYT	▼ 134,108	166,100	18	79	145	145	368	
Puanı Hesaplanan:			92	220	220	507		
Katılımlar:			21	95	263	263	568	
Ders	Soru	Doğru	Yanlış	Net	Başarı %	Sınıf Ort.	Kurum Ort.	Genel Ort.
Türkçe	40	11	12	8,00	20	▼12,63	▼12,22	▼11,64
Tarih-1	5	0	0	0,00	0	▼ 0,89	▼ 0,74	▼ 0,76
Coğrafya-1	5	2	2	1,50	30	▼ 2,21	▼ 1,67	▼ 1,73
Felsefe	5	0	2	-0,50	-10	▼ 0,90	▼ 0,72	▼ 0,60
Din Kül. ve Ahl. Bil.	5	2	1	1,75	35	▼ 1,99	▼ 2,11	▲ 1,51
Felsefe (Seçmeli)	5	0	0	0,00	0	▼ 0,58	▼ 0,48	▼ 0,32
Sosyal	25	4	5	2,75	11	▼ 6,58	▼ 5,73	▼ 4,92
Toplam:	125	15	17	10,75	9	▼19,48	▼18,45	▼18,07
Soru No	1234567890123456789012345678901234567890							
Türkçe	caCADdB dda eb dCce EED BeE D							
Cevap Anahtarı	A	CEDCADEBCEEAABADACBCACBEEDDBAEDCDBCCBC						
Sosyal	DEda beEaE							
Cevap Anahtarı	A	BCCEDEBCEAAEBEEDABDCDCABB						

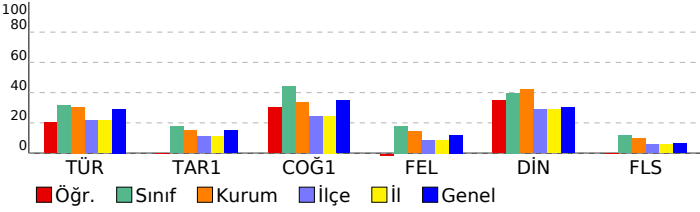

PALME 11. SINIF 2. DENEME			
DERSLERE GÖRE BAŞARI ANALİZİ			
	S	D	Y B%
Türkçe	40	11	12 28
Türkçe	40	11	12 28
Atasözlerindeki örtük anlamı belirler.	1	0	0 0
Metinde geçen kelime ve kelime gruplarının anlamlarını belirler.	4	1	3 25
Metinde boş bırakılan yerleri uygun sözcüklerle tamamlar.	1	1	0 100
Cümlede anlatılmak istenenin örtük anlamı belirler.	2	2	0 100
Cümlede yansıtılan duyguyu, düşüncüyü, durumu kavrar.	2	0	1 0
Metindeki anlatım biçimlerinin işlevlerini belirler.	2	0	1 0
Yazım kurallarına uygun olarak metin yazar.	2	0	1 0
Noktalama işaretlerine uygun olarak metin yazar.	2	0	2 0
Cümleyi öğelerine ayırmayı kavrar.	2	0	0 0
Cümle çeşitlerini kavrar.	1	0	1 0
Filiismleri türlerini kavrar.	1	0	1 0
Metnin dil bilgisi özelliklerini belirler.	1	0	0 0
Kelimelerdeki ses değişikliklerini kavrar.	1	0	1 0
Paragrafta anlatılmak istenen yardımcı düşüncüyü belirler.	4	4	0 100
Girls, gelişme ve sonuç paragrafının genel özelliklerini, paragrafın yapı unsurlarını, paragraf oluşturmayı kavrar.	2	0	1 0
Paragrafta anlatılmak istenen ana düşüncüyü belirler.	1	0	0 0
Metinde ele alınan konuya göre paragrafın başlığını belirler.	1	1	0 100
Türkiye dışındaki çağdaş Türk şiirinin özelliklerini kavrar.	1	1	0 100
Saf şiirin özelliklerini ve Türk şiirindeki yerin belirler.	1	0	0 0
Tanzimat Dönemi şiirinin özelliklerini, yazarların edebi kişiliğini, anlayışlarını ve dönemle ilişkisini belirler.	1	0	0 0
Servetifunun Dönemi şiirinin özelliklerini, yazarların edebi kişiliğini, anlayışlarını ve dönemle ilişkisini belirler.	3	0	0 0
Şiirde geçen söz sanatlarını belirler.	1	1	0 100
Millî Edebiyat Dönemi şiirinin özelliklerini, yazarların edebi kişiliğini, anlayışlarını ve dönemle ilişkisini belirler.	2	0	0 0
Hikâye türünün çeşitlerini, yapı unsurlarını, anlatıcının bakış açısını ve anlatım tekniklerini kavrar.	1	0	0 0
Sosyal	25	4	5 16
Tarih-1	5	0	0 0
Avrupa düşüncesinde meydana gelen değişimleri ve bunların etkilerini analiz eder.	1	0	0 0
XVII. Yüzyılda değişen siyasi rekabet içerisinde Osmanlı Devleti'nin ittifak girişimlerini açıklar.	2	0	0 0
Osmanlı devlet idaresi ve toplım düzenindeki çözümleri önleme çabalarını analiz eder.	1	0	0 0
Denizcilik faaliyetlerinin iç denizlerden okyanuslara taşınmasının dünya siyasetine ve ticaretine etkilerini analiz eder.	1	0	0 0
Coğrafya-1	5	2	2 40
Biyoçeşitliliğin oluşumu ve azalmasında etkili olan faktörleri açıklar.	1	1	0 100
Ekosistemi oluşturan unsurları ayırır.	1	1	0 100
Madde döngüleri ve enerji akışını ekosistemin de-vamıllığı açısından analiz eder.	1	0	1 0
Ülkelerin farklı dönemlerde izledikleri nüfus politikaları ve sonuçlarını karşılaştırır.	1	0	1 0
Şehirleri fonksiyonel özellikleri açısından karşılaştırır.	1	0	0 0
Felsefe	5	0	2 0
MS 2. yy- MS 15. yy felsefesinin ayrıt edici özelliklerini bilir.	1	0	0 0
MS 2. yy - MS 15. yy felsefesinin hazırlayan düşünce ortamını bilir.	1	0	0 0
MS 2. yy - MS 15. yy felsefesinin temel problemlerini bilir ve dönem filozoflarının görüşlerini analiz eder.	1	0	0 0
MÖ 6. yy - MS 2. yy felsefesi kapsamında yer alan filozofların görüşlerini analiz eder.	2	0	2 0
Din Kül. ve Ahl. Bil.	5	2	1 40
Ahirete uğurlamanın nasıl yapılacağını bilir.	1	1	0 100
Hz. Peygamber'in özelliklerini tanıır. Bu konuyla ilgili ayetleri yorumlayabilir.	1	1	0 100
Peygamberlerin görevleri bilgisine sahip olur.	1	0	1 0
Hz. Muhammed'in Kur'an'da nasıl değerlendirildiğini bilir.	1	0	0 0
Kur'an'da geçen kavramların içeriklerinin bilgisine sahip olur.	1	0	0 0
Felsefe (Seçmeli)	5	0	0 0
MÖ 6. yy - MS 2. yy felsefesi kapsamında yer alan filozofların görüşlerini analiz eder.	3	0	0 0
MS 2. yy - MS 15. yy İslam felsefesi kapsamında yer alan felsefi akımların görüşlerini analiz eder.	1	0	0 0
MS 2. yy - MS 15. yy İslam felsefesi kapsamında yer alan filozofları bilir.	1	0	0 0

SINAV SONUÇ BELGESİ							
MARDİN / MİDYAT / GERCÜŞ AND LİSESİ							
Öğrenci				Numara	Sınıf		
ZIRAV EKİNCİ				515	11B		
Puan Türü	Puan	Genel Ort.	Dereceler				
			Snf	Kurum	İlçe	İl	Genel
TYT	▲ 189,440	166,100	3	13	25	25	151
Puanı Hesaplanan:			92	220	220	507	
Katılımlar:			21	95	263	263	568

Ders	Soru	Doğru	Yanlış	Net	Başarı %	Sınıf Ort.	Kurum Ort.	Genel Ort.
Türkçe	40	23	15	19,25	48	▲12,63	▲12,22	▲11,64
Tarih-1	5	1	3	0,25	5	▼ 0,89	▼ 0,74	▼ 0,76
Coğrafya-1	5	2	3	1,25	25	▼ 2,21	▼ 1,67	▼ 1,73
Felsefe	5	3	2	2,50	50	▲ 0,90	▲ 0,72	▲ 0,60
Din Kül. ve Ahl. Bil.	5	3	2	2,50	50	▲ 1,99	▲ 2,11	▲ 1,51
Felsefe (Seçmeli)	5	0	0	0,00	0	▼ 0,58	▼ 0,48	▼ 0,32
Sosyal	25	9	10	6,50	26	▼ 6,58	▲ 5,73	▲ 4,92
Matematik-1	40	1	2	0,50	1	▲ 0,30	▲ 0,45	▼ 1,61
Fizik	7	2	0	2,00	29	▲ 0,00	▲ 0,27	▲ 0,40
Kimya	7	0	0	0,00	0	▼ 0,00	▲ -0,07	▼ 0,32
Biyoloji	6	0	0	0,00	0	▼ 0,08	▼ 0,18	▼ 0,84
Fen	20	2	0	2,00	10	▲ 0,08	▲ 0,38	▲ 1,56
Toplam:	125	35	27	28,25	23	▲19,48	▲18,45	▲18,07

Soru No	1234567890123456789012345678901234567890
Türkçe	CEcCADEBCbdCAB aA bceCBEEDDBeEeCDBDeaaBe
Cevap Anahtarı	A CEDCADEBCEEAABADACBACBEEDDBAEDCDBCCBCC
Sosyal	ee bDbbBCbbBaEDEAaDa
Cevap Anahtarı	A BCCEDEBCEAABEEDEABDCDCABB
Matematik	a e E
Cevap Anahtarı	A CDEEDEDCAEEBCEBBDBDEBCEDEBAABDCEDDEDCEAA
Fen	B D
Cevap Anahtarı	A BECCBDBDACEAEEDDBAC

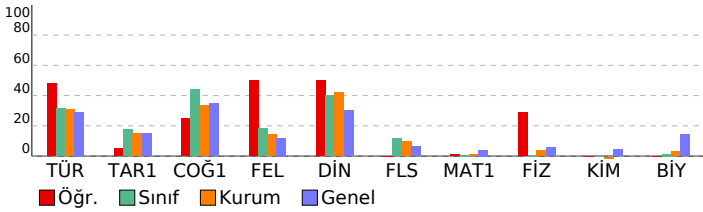

PALME 11. SINIF 2. DENEME			
DERSLERE GÖRE BAŞARI ANALİZİ			
	S	D	Y B%
Türkçe	40	23	15 58
Atasözlerindeki örtük anlamı belirler.	1	1	0 100
Metinde geçen kelime ve kelime gruplarının anlamlarını belirler.	4	2	2 50
Metinde boş bırakılan yerleri uygun sözlerle tamamlar.	1	1	0 100
Cümlede anlatılmak istenen örtük anlamı belirler.	2	2	0 100
Cümlede yansıtılan duyguyu, düşüncüyü, durumu kavrar.	2	2	0 100
Metindeki anlam biçimlerinin işlevlerini belirler.	2	2	0 0
Yazım kurallarına uygun olarak metin yazar.	2	2	0 0
Noktalama işaretlerine uygun olarak metin yazar.	2	2	0 100
Cümleyi öğelerine ayırmaı kavrar.	2	0	1 0
Cümle çeşitlerini kavrar.	1	1	0 100
Filiimsi türlerini kavrar.	1	0	0 0
Metnin dil bilgisi özelliklerini belirler.	1	0	1 0
Kelimelerdeki ses değişikliklerini kavrar.	1	0	1 0
Paragrafa anlatılmak istenen yardımcı düşüncüyü belirler.	4	3	1 75
Girls, gelişme ve sonuç paragrafının genel özelliklerini, paragrafın yapı unsurlarını, paragraf oluşturmayı kavrar.	2	2	0 100
Paragrafa anlatılmak istenen ana düşüncüyü belirler.	1	1	0 100
Metinde ele alınan konuya göre paragrafın başlığını belirler.	1	1	0 100
Türkiye dışındaki çağdaş Türk şiirinin özelliklerini kavrar.	1	1	0 100
Saf şiirin özelliklerini ve Türk şiirindeki yerin belirler.	1	0	1 0
Tanzimat Dönemi şiirinin özelliklerini, yazarların edebi kişiliğini, anlayışlarını ve dönemle ilişkisini belirler.	1	1	0 100
Servetifunun Dönemi şiirinin özelliklerini, yazarların edebi kişiliğini, anlayışlarını ve dönemle ilişkisini belirler.	3	1	2 33
Şiirde geçen söz sanatlarını belirler.	1	1	0 100
Millî Edebiyat Dönemi şiirinin özelliklerini, yazarların edebi kişiliğini, anlayışlarını ve dönemle ilişkisini belirler.	2	1	1 50
Denizcilik faaliyetlerinin iç denizlerden okyanuslara taşınmasının dünya siyasetine ve ticaretine etkilerini analiz eder.	1	0	1 0
Sosyal	25	9	10 36
Tarih-1	5	1	3 20
Avrupa düşüncesinde meydana gelen değişimleri ve bunların etkilerini analiz eder.	1	0	1 0
XVII. Yüzyılda değişen siyasi rekabet içerisinde Osmanlı Devleti'nin ittifak girişimlerini açıklar.	2	0	1 0
Osmanlı devlet idaresi ve toplum düzenindeki çözümleri önleme çabalarını analiz eder.	1	0	1 0
Denizcilik faaliyetlerinin iç denizlerden okyanuslara taşınmasının dünya siyasetine ve ticaretine etkilerini analiz eder.	1	1	0 100
Coğrafya-1	5	2	3 40
Biyoçeşitliliğin oluşumu ve azalmasına etkili olan faktörleri açıklar.	1	0	1 0
Ekosistemi oluşturan unsurları ayırır eder.	1	0	1 0
Madde döngüsü ve enerji akışını ekosistemin de-vamlılığı açısından analiz eder.	1	1	0 100
Ülkelerin farklı dönemlerde izledikleri nüfus politikaları ve sonuçlarını karşılaştırır.	1	1	0 100
Şehirli fonksiyonel özellikleri açısından karşılaştırır.	1	0	1 0
Felsefe	5	3	2 60
MS 2. yy - MS 15. yy felsefesinin ayrıt edici özelliklerini bilir.	1	0	1 0
MS 2. yy - MS 15. yy felsefesinin hazırlayan düşünce ortamını bilir.	1	1	0 100
MS 2. yy - MS 15. yy felsefesinin temel problemlerini bilir ve dönem filozoflarının görüşlerini analiz eder.	1	0	1 0
MÖ 6. yy - MS 2. yy felsefesi kapsamında yer alan filozofların görüşlerini analiz eder.	2	2	0 100
Din Kül. ve Ahl. Bil.	5	3	2 60
Ahirete uğurlamanın nasıl yapılacağı bilir.	1	1	0 100
Hz. Peygamber'in özelliklerini tanıır. Bu konuyla ilgili ayetleri yorumlayabilir.	1	1	0 100
Peygamberlerin görevleri bilgisine sahip olur.	1	0	1 0
Hz. Muhammed'in Kur'an'da nasıl değerlendirildiğini bilir.	1	1	0 100
Kur'an'da geçen kavramların içeriklerinin bilgisine sahip olur.	1	0	1 0
Felsefe (Seçmeli)	5	0	0 0
MÖ 6. yy - MS 2. yy felsefesi kapsamında yer alan filozofların görüşlerini analiz eder.	3	0	0 0
MS 2. yy - MS 15. yy felsefesi kapsamında yer alan felsefi akımların görüşlerini analiz eder.	1	0	0 0
MS 2. yy - MS 15. yy İslam felsefesi kapsamında yer alan filozofları bilir.	1	0	0 0
Matematik	40	1	2 3
Matematik-1	40	1	2 3
Yönlü açıyı açıklar.	1	0	0 0
Açı ölçü birimlerini açıklayarak birbirini ilişkilendirir.	1	0	0 0
Trigonometrik fonksiyonların birim çember yardımıyla açıklar.	17	0	0 0
Sinüs, kosinüs, tanjant fonksiyonlarının ters fonksiyonlarını açıklar.	5	1	0 20
Kosinüs teoremiyle ilgili problemler çözer.	3	0	0 0
Sinüs teoremiyle ilgili problemler çözer.	4	0	0 0
Trigonometrik fonksiyon grafiklerini çizer.	9	0	2 0
Fen	20	2	0 10
Fizik	7	2	0 29
Vektörler ile ilgili işlem yapar.	1	0	0 0
Hareketli bir birine göre hareketini yorumlar.	1	0	0 0
Net kuvvetin yönünü belirterek büyüklüğünü hesaplar.	1	0	0 0
Sabit kuvvetin etkisindeki hareketi açıklar.	1	0	0 0
İvme - zaman grafiğini yorumlar.	1	1	0 100
Bir boyutta sabit ivmeli hareketi açıklar.	1	0	0 0
İki boyutta hareketi açıklar.	1	1	0 100
Kimya	7	0	0 0
Atomu kuantum modeliyle açıklar.	1	0	0 0
Gas yasalarını açıklar.	4	0	0 0
Periyodik özelliklerdeki değişim eğilimlerini açıklar.	1	0	0 0
Yükseltgenme basamakları irdelenir.	1	0	0 0
Biyoloji	6	0	0 0
Nöronun yapısını irdeler.	1	0	0 0
Merkezi sinir sisteminin görevlerini öğrenir.	1	0	0 0
Kulağın yapısını inceler.	1	0	0 0
Duyu organlarında bulunan reseptörleri kavrar.	1	0	0 0
Hormonların özelliklerini kavrar.	1	0	0 0
Hormonların etkilediği yapıları inceler.	1	0	0 0

SINAV SONUÇ BELGESİ							
MARDİN / MİDYAT / GERCÜŞ AND LİSESİ							
Öğrenci				Numara		Sınıf	
BEDİA ORAK				461		11C	
Puan Türü	Puan	Genel Ort.	Dereceler				
			Snf	Kurum	İlçe	İl	Genel
TYT	▼ 112,520	166,100	18	88	183	183	441
Puanı Hesaplanan:			92	220	220	507	
Katılımlar:			19	95	263	263	568

Ders	Soru	Doğru	Yanlış	Net	Başarı %	Sınıf Ort.	Kurum Ort.	Genel Ort.
Türkçe	40	10	23	4,25	11	▼11,84	▼12,22	▼11,64
Tarih-1	5	1	1	0,75	15	▼ 0,95	▲ 0,74	▼ 0,76
Coğrafya-1	5	0	5	-1,25	-25	▼ 2,16	▼ 1,67	▼ 1,73
Felsefe	5	1	2	0,50	10	▼ 1,34	▼ 0,72	▼ 0,60
Din Kül. ve Ahl. Bil.	5	3	2	2,50	50	▲ 2,32	▲ 2,11	▲ 1,51
Felsefe (Seçmeli)	5	0	2	-0,50	-10	▼ 0,16	▼ 0,48	▼ 0,32
Sosyal	25	5	12	2,00	8	▼ 6,92	▼ 5,73	▼ 4,92
Matematik-1	40	2	15	-1,75	-4	▼ 0,63	▼ 0,45	▼ 1,61
Fizik	7	2	2	1,50	21	▲ -0,14	▲ 0,27	▲ 0,40
Kimya	7	0	3	-0,75	-11	▼ -0,08	▼ -0,07	▼ 0,32
Biyoloji	6	0	4	-1,00	-17	▼ 0,11	▼ 0,18	▼ 0,84
Fen	20	2	9	-0,25	-1	▼ -0,11	▼ 0,38	▼ 1,56
Toplam:	125	19	59	4,25	3	▼19,34	▼18,45	▼18,07

Soru No	1234567890123456789012345678901234567890
Türkçe	eEcCAebcabdceBAaAebc Ad E a BcbacDa d
Cevap Anahtarı	A CEDCADEBCEEAABADACBACBEEEDDBAEDCDBCCBCC
Sosyal	cC cdebbe EaEaDab c
Cevap Anahtarı	A BCCEDEBCEAABEEDEABDCDCABB
Matematik	ab cdc ee eb a C B cba d e
Cevap Anahtarı	A CDEEDEDCAEEBCEBBDBDEBCEDEBAABDCEDDEDCEAA
Fen	aE eD aee eecd
Cevap Anahtarı	A BECCBDBDACEAEEDBBAC

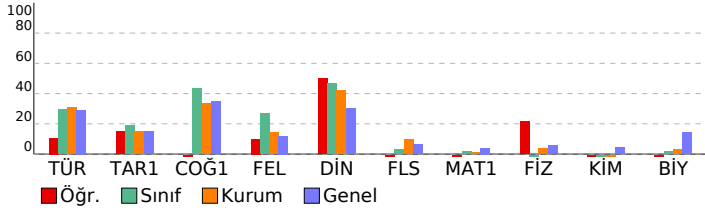

PALME 11. SINIF 2. DENEME				
DERSLERE GÖRE BAŞARI ANALİZİ				
	S	D	Y	B%
Türkçe	40	10	23	25
Türkçe	40	10	23	25
Atasözlerindeki örtük anlamı belirler.	1	0	1	0
Metinde geçen kelime ve kelime gruplarının anlamlarını belirler.	4	2	2	50
Metinde boş bırakılan yerleri uygun sözlerle tamamlar.	1	1	0	100
Cümlede anlatılmak istenen örtük anlamı belirler.	2	0	2	0
Cümlede yansıtılan duyguyu, düşüncüyü, durumu kavrar.	2	0	2	0
Metindeki anlatım biçimlerinin işlevlerini belirler.	2	1	1	50
Yazım kurallarına uygun olarak metin yazar.	2	0	2	0
Noktalama işaretlerine uygun olarak metin yazar.	2	1	1	50
Cümleyi öğelerine ayırmayı kavrar.	2	1	1	50
Cümle çeşitlerini kavrar.	1	1	0	100
Filiimsi türlerini kavrar.	1	0	1	0
Metnin dil bilgisi özelliklerini belirler.	1	0	1	0
Kelimelerdeki ses değişikliklerini kavrar.	1	0	1	0
Paragrafa anlatılmak istenen yardımcı düşüncüyü belirler.	4	1	1	25
Girls, gelişme ve sonuç paragraflarının genel özelliklerini, paragrafın yapı unsurlarını, paragraf oluşturmayı kavrar.	2	0	1	0
Paragrafa anlatılmak istenen ana düşüncüyü belirler.	1	0	0	0
Metinde ele alınan konuya göre paragrafın başlığını belirler.	1	1	0	100
Türkiye dışındaki çağdaş Türk şiirinin özelliklerini kavrar.	1	1	1	0
Saf şiirin özelliklerini ve Türk şiirindeki yerin belirler.	1	0	1	0
Tanzimat Dönemi şiirinin özelliklerini, yazarların edebi kişiliğini, anlayışlarını ve dönemle ilişkisini belirler.	1	0	1	0
Servetifun'un Dönemi şiirinin özelliklerini, yazarların edebi kişiliğini, anlayışlarını ve dönemle ilişkisini belirler.	3	0	2	0
Şiirde geçen söz sanatlarını belirler.	1	1	0	100
Millî Edebiyat Dönemi şiirinin özelliklerini, yazarların edebi kişiliğini, anlayışlarını ve dönemle ilişkisini belirler.	2	0	1	0
Denizcilik faaliyetlerinin iç denizlerden okyanuslara taşınmasının dünya siyasetine ve ticaretine etkilerini analiz eder.	1	0	0	0
Sosyal	25	5	12	20
Tarih-1	5	1	20	
Avrupa düşüncesinde meydana gelen değişimleri ve bunların etkilerini analiz eder.	1	0	1	0
XVII. Yüzyılda değişen siyasi rekabet içerisinde Osmanlı Devleti'nin ittifak girişimlerini açıklar.	2	1	0	50
Osmanlı devlet idaresi ve toplum düzenindeki çözümleri önleme çabalarını analiz eder.	1	0	0	0
Denizcilik faaliyetlerinin iç denizlerden okyanuslara taşınmasının dünya siyasetine ve ticaretine etkilerini analiz eder.	1	0	0	0
Coğrafya-1	5	0	5	0
Biyoçeşitliliğin oluşumu ve azalmasına etkili olan faktörleri açıklar.	1	0	1	0
Ekosistemi oluşturan unsurları ayırır.	1	0	1	0
Madde döngüsü ve enerji akışını ekosistemin de-vamlılığı açısından analiz eder.	1	0	1	0
Ülkelerin farklı dönemlerde izledikleri nüfus politikaları ve sonuçlarını karşılaştırır.	1	0	1	0
Şehirli fonksiyonel özellikleri açısından karşılaştırır.	1	0	1	0
Felsefe	5	1	2	20
MS 2. yy - MS 15. yy felsefesinin ayrıt edici özelliklerini bilir.	1	0	1	0
MS 2. yy - MS 15. yy felsefesinin hazırlayan düşünce ortamını bilir.	1	0	0	0
MS 2. yy - MS 15. yy felsefesinin temel problemlerini bilir ve dönem filozoflarının görüşlerini analiz eder.	1	0	0	0
MÖ 6. yy - MS 2. yy felsefesi kapsamında yer alan filozofların görüşlerini analiz eder.	2	1	1	50
Din Kül. ve Ahl. Bil.	5	3	2	60
Ahirete uğurlamanın nasıl yapılacağı bilir.	1	1	0	100
Pz. Peygamber'in özelliklerini bilir. Bu konuyla ilgili ayetleri yorumlayabilir.	1	1	0	100
Peygamberlerin görevleri bilgisine sahip olur.	1	1	0	100
H. Muhammed'in Kur'an'da nasıl değerlendirildiğini bilir.	1	1	0	100
Kur'an'da geçen kavramların içeriklerinin bilgisine sahip olur.	1	1	0	100
Felsefe (Seçmeli)	5	0	2	0
MÖ 6. yy - MS 2. yy felsefesi kapsamında yer alan filozofların görüşlerini analiz eder.	3	0	1	0
MS 2. yy - MS 15. yy felsefesi kapsamında yer alan felsefi akımların görüşlerini analiz eder.	1	0	0	0
MS 2. yy - MS 15. yy İslam felsefesi kapsamında yer alan filozofları bilir.	1	0	1	0
Matematik	40	2	15	5
Matematik-1	40	2	15	5
Yönlü açıyı açıklar.	1	0	1	0
Açı ölçü birimlerini açıklayarak birbirini ilişkilendirir.	1	0	1	0
Trigonometrik fonksiyonları birim çember yardımıyla açıklar.	17	2	5	12
Sinüs, kosinüs, tanjant fonksiyonlarının ters fonksiyonlarını açıklar.	5	0	2	0
Kosinüs teoremiyle ilgili problemler çözer.	3	0	2	0
Sinüs teoremiyle ilgili problemler çözer.	4	0	1	0
Trigonometrik fonksiyon grafiklerini çizer.	9	0	3	0
Fen	20	2	9	10
Fizik	7	2	2	29
Vektörler ile ilgili işlem yapar.	1	0	1	0
Hareketli bir birine göre hareketini yorumlar.	1	1	0	100
Net kuvvetin yönünü belirterek büyüklüğünü hesaplar.	1	0	0	0
Sabit kuvvetin etkisindeki hareketi açıklar.	1	0	0	0
İvme - zaman grafiğini yorumlar.	1	0	0	0
Bir boyutta sabit ivmeli hareketi açıklar.	1	0	1	0
İki boyutta hareketi açıklar.	1	1	0	100
Kimya	7	0	3	0
Atomu kuantum modeliyle açıklar.	1	0	0	0
Gas yasalarını açıklar.	4	0	1	0
Periyodik özelliklerdeki değişim eğilimlerini açıklar.	1	0	1	0
Yükseltgenme basamakları irdelenir.	1	0	1	0
Biyoloji	6	0	4	0
Nöronun yapısını irdeler.	1	0	1	0
Merkezi sinir sisteminin görevlerini öğrenir.	1	0	1	0
Kulağın yapısını inceler.	1	0	1	0
Duyu organlarında bulunan reseptörleri kavrar.	1	0	1	0
Hormonların özelliklerini kavrar.	1	0	0	0
Hormonların etkilediği yapıları inceler.	1	0	0	0

SINAV SONUÇ BELGESİ							
MARDİN / MİDYAT / GERCÜŞ AND LİSESİ							
Öğrenci				Numara		Sınıf	
BÜŞRA IŞIK				222		11C	
Puan Türü	Puan	Genel Ort.	Dereceler				
			Snf	Kurum	İlçe	İl	Genel
TYT	▼ 164,805	166,100	8	43	78	78	256
Puanı Hesaplanan:			92	220	220	507	
Katılımlar:			19	95	263	263	568

Ders	Soru	Doğru	Yanlış	Net	Başarı %	Sınıf Ort.	Kurum Ort.	Genel Ort.
Türkçe	40	15	8	13,00	33	▲ 11,84	▲ 12,22	▲ 11,64
Tarih-1	5	2	1	1,75	35	▲ 0,95	▲ 0,74	▲ 0,76
Coğrafya-1	5	3	1	2,75	55	▲ 2,16	▲ 1,67	▲ 1,73
Felsefe	5	2	1	1,75	35	▲ 1,34	▲ 0,72	▲ 0,60
Din Kül. ve Ahl. Bil.	5	2	3	1,25	25	▼ 2,32	▼ 2,11	▼ 1,51
Felsefe (Seçmeli)	5	0	2	-0,50	-10	▼ 0,16	▼ 0,48	▼ 0,32
Sosyal	25	9	8	7,00	28	▲ 6,92	▲ 5,73	▲ 4,92
Matematik-1	40	0	1	-0,25	-1	▼ 0,63	▼ 0,45	▼ 1,61
Fizik	7	1	1	0,75	11	▲ -0,14	▲ 0,27	▲ 0,40
Kimya	7	0	0	0,00	0	▲ -0,08	▲ -0,07	▼ 0,32
Biyoloji	6	0	0	0,00	0	▼ 0,11	▼ 0,18	▼ 0,84
Fen	20	1	1	0,75	4	▲ -0,11	▲ 0,38	▼ 1,56
Toplam:	125	25	18	20,50	16	▲ 19,34	▲ 18,45	▲ 18,07

Soru No	1234567890123456789012345678901234567890
Türkçe	EEDDBed Bdb B CE C DEB ce e bb B
Cevap Anahtarı	B EEDDBAEDCBCCBCEDECADEBCEEAABADACBACB
Sosyal	e DB b DEB E eBeDaEe ee
Cevap Anahtarı	B CEDBCCAEBEEDABBDCEABBDC A
Matematik	c
Cevap Anahtarı	B DDEBCEDBAABDCEDEDECEAAACDEDEDCAEEBCEBBDB
Fen	e B
Cevap Anahtarı	B BDBECCAEABDACBBACDD

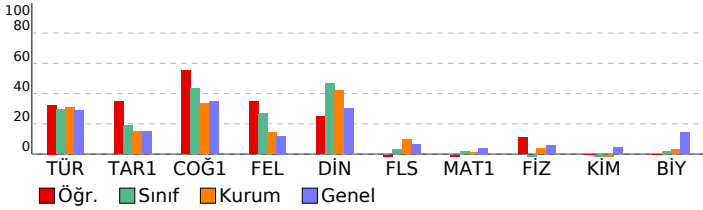

PALME 11. SINIF 2. DENEME				
DERSLERE GÖRE BAŞARI ANALİZİ				
	S	D	Y	B%
Türkçe	40	15	8	38
Türkçe	40	15	8	38
Paragrafta anlatılmak istenen yardımcı düşünceleri belirler.	4	3	1	75
Paragrafta anlatılmak istenen ana düşünceleri belirler.	1	1	0	100
Metinde ele alınan konuya göre paragrafın başlığını belirler.	1	1	0	100
Metinde geçen kelime ve kelime grublarının anlamlarını belirler.	4	1	1	25
Türkiye dışındaki çağdaş Türk şiirinin özelliklerini kavrar.	1	0	1	0
Saf şiirin özelliklerini ve Türk şiirindeki yerin belirler.	1	0	0	0
Tanzimat Dönemi şiirinin özelliklerini, yazarların edebî kişiliğini, anlayışlarını ve dönemle ilişkisini belirler.	1	0	0	0
Servetîfânu'nun Dönemi şiirinin özelliklerini, yazarların edebî kişiliğini, anlayışlarını ve dönemle ilişkisini belirler.	3	1	1	33
Şiirde geçen söz sanatlarını belirler.	1	1	0	100
Serüvenin Dönemi şiirinin özelliklerini, yazarların edebî kişiliğini, anlayışlarını ve dönemle ilişkisini belirler.	2	1	0	50
Hikâye türünün çeşitlerini, yapı unsurlarını, anlatıcının bakış açısını ve anlatım tekniklerini kavrar.	1	0	0	0
Atasözlerindeki örtük anlamı belirler.	1	1	0	100
Metinde boş bırakılan yerleri uygun sözlerle tamamlar.	1	1	0	100
Cümlede anlatılmak istenen örtük anlamı belirler.	2	2	0	100
Cümlede yanlışla duyguyu, düşüncüyü, durumu kavrar.	2	1	0	50
Metindeki anlatım biçimlerinin işlevlerini belirler.	2	0	1	0
Yazım kurallarına uygun olarak metin yazar.	2	0	1	0
Noktalamaya işaretlerine uygun olarak metin yazar.	2	0	1	0
Cümleleyi öğelerine ayırmayı kavrar.	2	0	1	0
Cümle çeşitlerini kavrar.	1	0	0	0
Filiimsi türlerini kavrar.	1	0	0	0
Metnin dil bilgisi özelliklerini belirler.	1	0	0	0
Kelimelerdeki ses değişikliklerini kavrar.	1	0	0	0
Giriş, gelişme ve sonuç paragraflarının genel özelliklerini, paragrafın yapı unsurlarını, paragraf oluşturmayı kavrar.	2	1	0	50
Sosyal	25	9	8	36
Tarih-1	5	2	1	40
XVII. Yüzyılda değişen siyasi rekabet içerisinde Osmanlı Devleti'nin ittifak girişimlerini açıklar.	2	0	1	0
Osmanlı devlet idaresi ve toplum düzenindeki çözümleri önleme çabalarını analiz eder.	1	0	0	0
Denizcilik faaliyetlerinin iç denizlerde okyanuslara taşınmasını dünya siyasetine ve ticaretine etkilerini analiz eder.	1	1	0	100
Avrupa düşüncesinde meydana gelen değişimleri ve bunların etkilerini analiz eder.	1	1	0	100
Coğrafya-1	5	3	1	60
Ülkelerin farklı dönemlerde izledikleri nüfus politikaları ve sonuçlarını karşılaştırır.	1	0	1	0
Şehirleri fonksiyonel özellikleri açısından karşılaştırır.	1	0	0	0
Biyocoğrafyanın oluşumu ve azalmasını etkili olan faktörleri açıklar.	1	1	0	100
Ekosistemi oluşturan unsurları ayırt eder.	1	1	0	100
Madde döngüsü ve enerji akışını ekosistemin de-vamlılığı açısından analiz eder.	1	1	0	100
Felsefe	5	2	1	40
MS 2. yy - MS 15. yy felsefesinin temel problemlerini bilir ve dönem filozoflarının görüşlerini analiz eder.	1	0	0	0
MO 6. yy - MS 2. yy felsefesi kapsamında yer alan filozofların görüşlerini analiz eder.	2	1	0	50
MS 2. yy- MS 15. yy felsefesinin ayırt edici özelliklerini bilir.	1	0	1	0
MS 2. yy - MS 15. yy felsefesinin hazırlayan düşünce ortamını bilir.	1	1	0	100
Din Kül. ve Ahl. Bil.	5	2	3	40
Peygamberlerin görevleri bilgisine sahip olur.	1	0	1	0
Hz. Muhammed'in Kur'an'da nasıl değerlendirildiğini bilir.	1	0	1	100
Kur'an'da geçen kavramların içeriklerinin bilgisine sahip olur.	1	1	0	0
Ahirete uğurlamanın nasıl yapılacağı bilir.	1	0	1	100
Hz. Peygamber'in özelliklerini tanıır. Bu konuyla ilgili ayetleri yorumlayabilir.	1	1	0	0
Felsefe (Seçmeli)	5	0	2	0
MS 2. yy - MS 15. yy İslam felsefesi kapsamında yer alan filozofları bilir.	1	0	0	0
MO 6. yy - MS 2. yy felsefesi kapsamında yer alan filozofların görüşlerini analiz eder.	3	0	2	0
MS 2. yy - MS 15. yy İslam felsefesi kapsamında yer alan felsefi akımların görüşlerini analiz eder.	1	0	0	0
Matematik	40	0	1	0
Matematik-1	40	0	1	0
Trigonometrik fonksiyonları birim çember yardımıyla açıklar.	17	0	0	0
Sinüs teoremiyle ilgili problemler çözer.	4	0	0	0
Trigonometrik fonksiyon grafiklerini çizer.	9	0	0	0
Sinüs, kosinüs, tanjant fonksiyonlarının ters fonksiyonlarını açıklar.	5	0	1	0
Yönlü açıyı açıklar.	1	0	0	0
Açı ölçü birimlerini açıklayarak birbirine ilişkilendirir.	1	0	0	0
Kosinüs teoremiyle ilgili problemler çözer.	3	0	0	0
Fen	20	1	1	5
Fizik	7	1	1	14
İvme - zaman grafiğini yorumlar.	1	0	1	0
Bir boyutta sabit ivmeli hareketi açıklar.	1	0	0	0
İki boyutta hareketi açıklar.	1	0	0	0
Vektörler ile ilgili işlem yapar.	1	1	0	100
Hareketlerin birbirine göre hareketini yorumlar.	1	0	0	0
Net kuvvetin yönünü belirterek büyüklüğünü hesaplar.	1	0	0	0
Sabit kuvvetin etkisindeki hareketi açıklar.	1	0	0	0
Kimya	7	0	0	0
Gaz yasalarını açıklar.	4	0	0	0
Atomun kuantum modeliyle açıklar.	1	0	0	0
Periyodik özelliklerdeki değişim eğilimlerini açıklar.	1	0	0	0
Yükseltgenme basamaklarını irdeler.	1	0	0	0
Biyoloji	6	0	0	0
Kulağın yapısını inceler.	1	0	0	0
Duyu organlarında bulunan reseptörleri kavrar.	1	0	0	0
Hormonların özelliklerini kavrar.	1	0	0	0
Hormonların etkilediği yapıları inceler.	1	0	0	0
Nöronun yapısını irdeler.	1	0	0	0
Merkezi sinir sisteminin görevlerini öğrenir.	1	0	0	0

SINAV SONUÇ BELGESİ									
MARDİN / MİDYAT / GERCÜŞ AND LİSESİ									
Öğrenci					Numara		Sınıf		
CENGİZ KOÇHAN					453		11C		
Puan Türü	Puan	Genel Ort.	Dereceler						
			Snf	Kurum	İlçe	İl	Genel		
TYT	▲ 199,895	166,100	1	6	14	14	107		
Puanı Hesaplanan:			92	220	220	507			
Katılımlar:			19	95	263	263	568		
Ders	Soru	Doğru	Yanlış	Net	Başarı %	Sınıf Ort.	Kurum Ort.	Genel Ort.	
Türkçe	40	22	18	17,50	44	▲ 11,84	▲ 12,22	▲ 11,64	
Tarih-1	5	2	3	1,25	25	▲ 0,95	▲ 0,74	▲ 0,76	
Coğrafya-1	5	5	0	5,00	100	▲ 2,16	▲ 1,67	▲ 1,73	
Felsefe	5	3	2	2,50	50	▲ 1,34	▲ 0,72	▲ 0,60	
Din Kül. ve Ahl. Bil.	5	2	3	1,25	25	▼ 2,32	▼ 2,11	▼ 1,51	
Felsefe (Seçmeli)	5	2	3	1,25	25	▲ 0,16	▲ 0,48	▲ 0,32	
Sosyal	25	14	11	11,25	45	▲ 6,92	▲ 5,73	▲ 4,92	
Matematik-1	40	4	7	2,25	6	▲ 0,63	▲ 0,45	▲ 1,61	
Toplam:	125	40	36	31,00	25	▲ 19,34	▲ 18,45	▲ 18,07	
Soru No	1234567890123456789012345678901234567890								
Türkçe	EEdEbdEaCcbeabBbCEDCADEBbEbAceAbceDBCCa								
Cevap Anahtarı	B	EEDDBAEDCBDCBCCBCEDECADEBCEEAABADACDBCACB							
Sosyal	CcDcaCADEBEeEaabdEABBebc								
Cevap Anahtarı	B	CEDBCCADEBEEDABBDCEABBDCa							
Matematik	d e B Ad Eb d a d B								
Cevap Anahtarı	B	DDEBCEDBAABDCEDEDECEAACDEEDEDCAEEBCEBBDB							

PALME 11. SINIF 2. DENEME				
DERSLERE GÖRE BAŞARI ANALİZİ				
	S	D	Y	B%
Türkçe	40	22	18	55
Türkçe	40	22	18	55
Paragrafta anlatılmak istenen yardımcı düşünceleri belirler.	4	4	0	100
Paragrafta anlatılmak istenen ana düşünceleri belirler.	1	0	1	0
Metinde ele alınan konuya göre paragrafın başlığını belirler.	1	1	0	100
Metinde geçen kelime ve kelime grublarının anlamlarını belirler.	4	3	1	75
Türkiye dışındaki çağdaş Türk şiirinin özelliklerini kavrar.	1	1	0	100
Saf şiirin özelliklerini ve Türk şiirindeki yerin belirler.	1	0	1	0
Tanzimat Dönemi şiirinin özelliklerini, yazarların edebî kişiliğini, anlayışlarını ve dönemle ilişkisini belirler.	1	1	0	100
Servetifunun Dönemi şiirinin özelliklerini, yazarların edebî kişiliğini, anlayışlarını ve dönemle ilişkisini belirler.	3	0	3	0
Şiirde geçen söz sanatlarını belirler.	1	0	1	0
Atasözlerindeki örtük anlamı belirler.	2	1	1	50
Hikâye türünün çeşitlerini, yapı unsurlarını, anlatıcının bakış açısını ve anlatım tekniklerini kavrar.	1	0	1	0
Atasözlerindeki örtük anlamı belirler.	1	0	2	0
Metinde boş bırakılan yerleri uygun sözlerle tamamlar.	1	1	0	100
Cümlede anlatılmak istenen örtük anlamı belirler.	2	2	0	100
Cümlede yanıtılan duyguyu, düşüncüyü, durumu kavrar.	2	1	1	50
Metindeki anlatım biçimlerinin işlevlerini belirler.	2	1	1	50
Yazım kurallarına uygun olarak metin yazar.	2	1	1	50
Noktalama işaretlerine uygun olarak metin yazar.	2	0	2	0
Cümleyi öğelerine ayırmayı kavrar.	2	1	1	50
Cümle çeşitlerini kavrar.	1	0	1	0
Filiimsi türlerini kavrar.	1	0	1	0
Metnin dil bilgisi özelliklerini belirler.	1	0	1	0
Kelimelerdeki ses değişikliklerini kavrar.	1	1	0	100
Giriş, gelişme ve sonuç paragraflarının genel özelliklerini, paragrafın yapı unsurlarını, paragraf oluşturmayı kavrar.	2	1	1	50
Sosyal	25	14	11	56
Tarih-1	5	2	3	40
XVII. Yüzyılda değişen siyasi rekabet içerisinde Osmanlı Devleti'nin ittifak girişimlerini açıklar.	2	1	1	50
Osmanlı devlet idaresi ve toplum düzenindeki çözümleri önleme çabalarını analiz eder.	1	0	1	0
Denizcilik faaliyetlerinin iç denizlerden okyanuslara taşınmasının dünya siyasetine ve ticaretine etkilerini analiz eder.	1	1	0	100
Avrupa düşüncesinde meydana gelen değişimleri ve bunların etkilerini analiz eder.	1	0	1	0
Coğrafya-1	5	5	0	100
Ülkelerin farklı dönemlerde izledikleri nüfus politikaları ve sonuçlarını karşılaştırır.	1	1	0	100
Şehirleri fonksiyonel özellikleri açısından karşılaştırır.	1	1	0	100
Biyçeşitliliğin oluşumu ve azalmasında etkili olan faktörleri açıklar.	1	1	0	100
Ekosistemi oluşturan unsurları ayırır.	1	1	0	100
Madde döngüleri ve enerji akışını ekosistemin de-vamlılığı açısından analiz eder.	1	1	0	100
Felsefe	5	3	2	60
MS 2. yy - MS 15. yy felsefesinin temel problemlerini bilir ve dönem filozoflarının görüşlerini analiz eder.	1	1	0	100
MO 6. yy - MS 2. yy felsefesi kapsamında yer alan filozofların görüşlerini analiz eder.	2	1	1	50
MS 2. yy - MS 15. yy felsefesinin ayırt edici özelliklerini bilir.	1	1	0	100
MS 2. yy - MS 15. yy felsefesinin hazırlayan düşünce ortamını bilir.	1	0	1	0
Din Kül. ve Ahl. Bil.	5	2	3	40
Peygamberlerin görevleri bilgisine sahip olur.	1	0	1	0
Hz. Muhammed'in Kur'an'da nasıl değerlendirildiğini bilir.	1	0	1	0
Kur'an'da geçen kavramların içeriklerinin bilgisine sahip olur.	1	0	1	0
Ahirete uğurlamanın nasıl yapılacağı bilir.	1	1	0	100
Hz. Peygamber'in özelliklerini tanıır. Bu konuyla ilgili ayetleri yorumlayabilir.	1	1	0	100
Felsefe (Seçmeli)	5	2	3	40
MS 2. yy - MS 15. yy İslam felsefesi kapsamında yer alan filozofları bilir.	1	1	0	100
MO 6. yy - MS 2. yy felsefesi kapsamında yer alan filozofların görüşlerini analiz eder.	3	1	2	33
MS 2. yy - MS 15. yy İslam felsefesi kapsamında yer alan felsefi akımların görüşlerini analiz eder.	1	0	1	0
Matematik	40	4	7	10
Matematik-1	40	4	7	10
Trigonometrik fonksiyonları birim çember yardımıyla açıklar.	17	1	3	6
Sinüs teoremiyle ilgili problemler çözer.	4	0	1	0
Trigonometrik fonksiyon grafiklerini çizer.	9	1	1	11
Sinüs, kosinüs, tanjant fonksiyonlarının ters fonksiyonlarını açıklar.	5	1	1	20
Yönü açıyı açıklar.	1	0	1	0
Açı ölçü birimlerini açıklayarak birbirini ile ilişkilendirir.	1	0	0	0
Kosinüs teoremiyle ilgili problemler çözer.	3	1	0	33

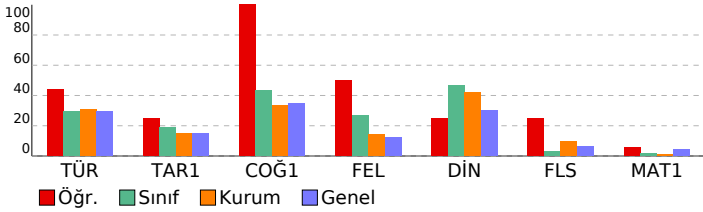

SINAV SONUÇ BELGESİ							
MARDİN / MİDYAT / GERCÜŞ AND LİSESİ							
Öğrenci				Numara	Sınıf		
ELİF NARİN DEMİR				469	11C		
Puan Türü	Puan	Genel Ort.	Dereceler				
			Snf	Kurum	İlçe	İl	Genel
TYT	▲ 188,368	166,100	3	14	26	26	158
Puanı Hesaplanan:			92	220	220	220	507
Katılımlar:			19	95	263	263	568

Ders	Soru	Doğru	Yanlış	Net	Başarı %	Sınıf Ort.	Kurum Ort.	Genel Ort.
Türkçe	40	21	10	18,50	46	▲ 11,84	▲ 12,22	▲ 11,64
Tarih-1	5	1	1	0,75	15	▼ 0,95	▲ 0,74	▼ 0,76
Coğrafya-1	5	2	2	1,50	30	▼ 2,16	▼ 1,67	▼ 1,73
Felsefe	5	3	0	3,00	60	▲ 1,34	▲ 0,72	▲ 0,60
Din Kül. ve Ahl. Bil.	5	2	1	1,75	35	▼ 2,32	▼ 2,11	▲ 1,51
Felsefe (Seçmeli)	5	0	0	0,00	0	▼ 0,16	▼ 0,48	▼ 0,32
Sosyal	25	8	4	7,00	28	▲ 6,92	▲ 5,73	▲ 4,92
Matematik-1	40	4	5	2,75	7	▲ 0,63	▲ 0,45	▲ 1,61
Fizik	7	0	4	-1,00	-14	▼ -0,14	▼ 0,27	▼ 0,40
Kimya	7	0	0	0,00	0	▲ -0,08	▲ -0,07	▼ 0,32
Biyoloji	6	0	0	0,00	0	▼ 0,11	▼ 0,18	▼ 0,84
Fen	20	0	4	-1,00	-5	▼ -0,11	▼ 0,38	▼ 1,56
Toplam:	125	33	23	27,25	22	▲ 19,34	▲ 18,45	▲ 18,07

Soru No	1234567890123456789012345678901234567890
Türkçe	edDCADEBC dAAB ae dCACB ED BABA BDC a a
Cevap Anahtarı	A CEDCADEBCEEAABADACBACBEEDDBAEDCDBCCBCC
Sosyal	dC cEBa B EDEAe
Cevap Anahtarı	A BCCEDEBCEAABEEDEABDCDCABB
Matematik	CD E b B a c b d
Cevap Anahtarı	A CDEEDEDCAEEBCEBBDBDEBCEDBAABDCEDDEDCEAA
Fen	ac ae
Cevap Anahtarı	A BECCBDDBDACEAEDDBBAC

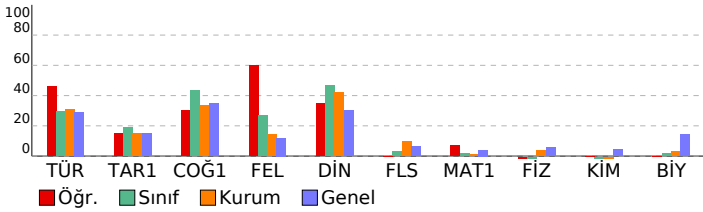

PALME 11. SINIF 2. DENEME				
DERSLERE GÖRE BAŞARI ANALİZİ				
	S	D	Y B%	
Türkçe	40	21	10	53
Atasözlerindeki örtük anlamı belirler.	1	0	1	0
Metinde geçen kelime ve kelime gruplarının anlamlarını belirler.	4	3	1	75
Metinde boş bırakılan yerleri uygun sözlerle tamamlar.	1	1	0	100
Cümlede anlatılmak istenen örtük anlamı belirler.	2	2	0	100
Cümlede yansıtılan duyguyu, düşüncüyü, durumu kavrar.	2	2	0	100
Metindeki anlam biçimlerinin işlevlerini belirler.	2	1	0	50
Yazım kurallarına uygun olarak metin yazar.	2	1	1	50
Noktalama işaretlerine uygun olarak metin yazar.	2	2	0	100
Cümlüyü öğelerine ayırmaı kavrar.	2	0	1	0
Cümle çeşitlerini kavrar.	1	0	1	0
Filiimsi türlerini kavrar.	1	0	0	0
Metnin dil bilgisi özelliklerini belirler.	1	0	0	0
Kelimelerdeki ses değişikliklerini kavrar.	1	0	1	0
Paragrafa anlatılmak istenen yardımcı düşüncüyü belirler.	4	3	0	75
Girls, gelişme ve sonuç paragrafının genel özelliklerini, paragrafın yapı unsurlarını, paragraf oluşturmayı kavrar.	2	2	0	100
Paragrafa anlatılmak istenen ana düşüncüyü belirler.	1	0	0	0
Metinde ele alınan konuya göre paragrafın başlığını belirler.	1	1	0	100
Türkiye dışındaki çağdaş Türk şiirinin özelliklerini kavrar.	1	0	1	0
Saf şiirin özelliklerini ve Türk şiirindeki yerin belirler.	1	0	1	0
Tanzimat Dönemi şiirinin özelliklerini, yazarların edebi kişiliğini, anlayışlarını ve dönemle ilişkisini belirler.	1	0	0	0
Servetifunun Dönemi şiirinin özelliklerini, yazarların edebi kişiliğini, anlayışlarını ve dönemle ilişkisini belirler.	3	2	0	67
Şiirde geçen söz sanatlarını belirler.	1	1	0	100
Millî Edebiyat Dönemi şiirinin özelliklerini, yazarların edebi kişiliğini, anlayışlarını ve dönemle ilişkisini belirler.	2	0	1	0
Denizcilik faaliyetlerinin iç denizlerden okyanuslara taşınmasının dünya siyasetine ve ticaretine etkilerini analiz eder.	1	0	1	0
Sosyal	25	8	4	32
Tarih-1	5	1	20	
Avrupa düşüncesinde meydana gelen değişimleri ve bunların etkilerini analiz eder.	1	0	0	0
XVII. Yüzyılda değişen siyasi rekabet içerisinde Osmanlı Devleti'nin ittifak girişimlerini açıklar.	2	1	1	50
Osmanlı devlet idaresi ve toplum düzenindeki çözümleri önleme çabalarını analiz eder.	1	0	0	0
Denizcilik faaliyetlerinin iç denizlerden okyanuslara taşınmasının dünya siyasetine ve ticaretine etkilerini analiz eder.	1	0	0	0
Coğrafya-1	5	2	2	40
Biyoçeşitliliğin oluşumu ve azalmasına etkili olan faktörleri açıklar.	1	0	1	0
Ekosistemi oluşturan unsurları ayırır eder.	1	1	0	100
Madde döngüsü ve enerji akışını ekosistemin de-vamlılığı açısından analiz eder.	1	1	0	100
Ülkelerin farklı dönemlerde izledikleri nüfus politikaları ve sonuçlarını karşılaştırır.	1	0	1	0
Şehirli fonksiyonel özellikleri açısından karşılaştırır.	1	0	0	0
Felsefe	5	3	0	60
MS 2. yy - MS 15. yy felsefesinin ayrıt edici özelliklerini bilir.	1	0	0	0
MS 2. yy - MS 15. yy felsefesinin hazırlayan düşünce ortamını bilir.	1	1	0	100
MS 2. yy - MS 15. yy felsefesinin temel problemlerini bilir ve dönem filozoflarının görüşlerini analiz eder.	1	0	0	0
MÖ 6. yy - MS 2. yy felsefesi kapsamında yer alan filozofların görüşlerini analiz eder.	2	2	0	100
Din Kül. ve Ahl. Bil.	5	2	1	40
Ahirete uğurlamanın nasıl yapılacağı bilir.	1	1	0	100
Hz. Peygamber'in özelliklerini tanıır. Bu konuyla ilgili ayetleri yorumlayabilir.	1	1	0	100
Peygamberlerin görevleri bilgisine sahip olur.	1	0	1	0
Hz. Muhammed'in Kur'an'da nasıl değerlendirildiğini bilir.	1	0	0	0
Kur'an'da geçen kavramların içeriklerinin bilgisine sahip olur.	1	0	0	0
Felsefe (Seçmeli)	5	0	0	0
MÖ 6. yy - MS 2. yy felsefesi kapsamında yer alan filozofların görüşlerini analiz eder.	3	0	0	0
MS 2. yy - MS 15. yy felsefesi kapsamında yer alan felsefi akımların görüşlerini analiz eder.	1	0	0	0
MS 2. yy - MS 15. yy İslam felsefesi kapsamında yer alan filozofları bilir.	1	0	0	0
Matematik	40	4	5	10
Matematik-1	40	4	5	10
Yönlü açıyı açıklar.	1	1	0	100
Açı ölçü birimlerini açıklayarak birbirini ilişkilendirir.	1	1	0	100
Trigonometrik fonksiyonları birim çember yardımıyla açıklar.	17	2	1	12
Sinüs, kosinüs, tanjant fonksiyonlarının ters fonksiyonlarını açıklar.	5	0	1	0
Kosinüs teoremiyle ilgili problemler çözer.	3	0	1	0
Sinüs teoremiyle ilgili problemler çözer.	4	0	0	0
Trigonometrik fonksiyon grafiklerini çizer.	9	0	2	0
Fen	20	0	4	0
Fizik	7	0	4	0
Vektörler ile ilgili işlem yapar.	1	0	1	0
Hareketli bir birine göre hareketini yorumlar.	1	0	1	0
Net kuvvetin yönünü belirterek büyüklüğünü hesaplar.	1	0	0	0
Sabit kuvvetin etkisindeki hareketi açıklar.	1	0	0	0
İvme - zaman grafiğini yorumlar.	1	0	1	0
Bir boyutta sabit ivmeli hareketi açıklar.	1	0	1	0
İki boyutta hareketi açıklar.	1	0	0	0
Kimya	7	0	0	0
Atomu kuantum modeliyle açıklar.	1	0	0	0
Gaz yasalarını açıklar.	4	0	0	0
Periyodik özelliklerdeki değişim eğilimlerini açıklar.	1	0	0	0
Yükseltgenme basamakları irdelenir.	1	0	0	0
Biyoloji	6	0	0	0
Nöronun yapısını irdeler.	1	0	0	0
Merkezi sinir sisteminin görevlerini öğrenir.	1	0	0	0
Kulağın yapısını inceler.	1	0	0	0
Duyu organlarında bulunan reseptörleri kavrar.	1	0	0	0
Hormonların özelliklerini kavrar.	1	0	0	0
Hormonların etkilediği yapıları inceler.	1	0	0	0

SINAV SONUÇ BELGESİ							
MARDİN / MİDYAT / GERCÜŞ AND LİSESİ							
Öğrenci				Numara	Sınıf		
ESRA KAVAK				470	11C		
Puan Türü	Puan	Genel Ort.	Dereceler				
			Snf	Kurum	İlçe	İl	Genel
TYT	▲ 192,678	166,100	2	11	21	21	139
Puanı Hesaplanan:			92	220	220	507	
Katılımlar:			19	95	263	263	568

Ders	Soru	Doğru	Yanlış	Net	Başarı %	Sınıf Ort.	Kurum Ort.	Genel Ort.
Türkçe	40	24	10	21,50	54	▲ 11,84	▲ 12,22	▲ 11,64
Tarih-1	5	1	1	0,75	15	▼ 0,95	▲ 0,74	▼ 0,76
Coğrafya-1	5	3	2	2,50	50	▲ 2,16	▲ 1,67	▲ 1,73
Felsefe	5	2	3	1,25	25	▼ 1,34	▲ 0,72	▲ 0,60
Din Kül. ve Ahl. Bil.	5	3	0	3,00	60	▲ 2,32	▲ 2,11	▲ 1,51
Felsefe (Seçmeli)	5	1	2	0,50	10	▲ 0,16	▲ 0,48	▲ 0,32
Sosyal	25	10	8	8,00	32	▲ 6,92	▲ 5,73	▲ 4,92
Matematik-1	40	0	1	-0,25	-1	▼ 0,63	▼ 0,45	▼ 1,61
Toplam:	125	34	19	29,25	23	▲ 19,34	▲ 18,45	▲ 18,07

Soru No	1234567890123456789012345678901234567890
Türkçe	bEDDBAE CaD aacC EDCAEBCedB BAbe cCACB
Cevap Anahtarı	B EEDDBAEDCBDCCECCEDCADEBCEEAABADACDBCACB
Sosyal	De CAbdBcEeeB D EA eb A
Cevap Anahtarı	B CEDBCCADEBEEDABBDCEABBDC A
Matematik	e
Cevap Anahtarı	B DDEBCEDBAABDCEDEDECEAACDEEDEDCAEEBCEBBDB

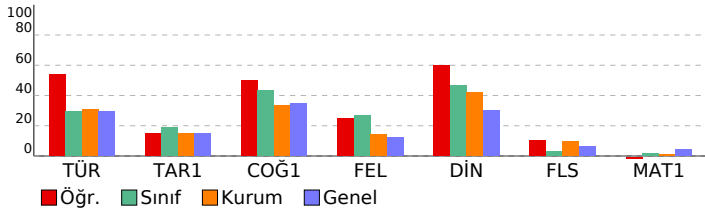

PALME 11. SINIF 2. DENEME				
DERSLERE GÖRE BAŞARI ANALİZİ				
	S	D	Y B%	
Türkçe	40	24	10	60
Türkçe	40	24	10	60
Paragrafta anlatılmak istenen yardımcı düşünceleri belirler.	4	3	1	75
Paragrafta anlatılmak istenen ana düşünceleri belirler.	1	1	0	100
Metinde ele alınan konuya göre paragrafın başlığını belirler.	1	1	0	100
Metinde geçen kelime ve kelime gruplarının anlamlarını belirler.	4	4	0	100
Türkiye dışındaki çağdaş Türk şiirinin özelliklerini kavrar.	1	1	0	100
Saf şiirin özelliklerini ve Türk şiirindeki yerin belirler.	1	0	0	0
Tanzimat Dönemi şiirinin özelliklerini, yazarların edebî kişiliğini, anlayışlarını ve dönemle ilişkisini belirler.	1	1	0	100
Servetifunun Dönemi şiirinin özelliklerini, yazarların edebî kişiliğini, anlayışlarını ve dönemle ilişkisini belirler.	3	0	2	0
Şiirde geçen söz sanatlarını belirler.	1	1	0	100
Atasözlerindeki örtük anlamı belirler.	2	0	2	0
Hikâye türünün çeşitlerini, yapı unsurlarını, anlatıcının bakış açısını ve anlatım tekniklerini kavrar.	1	1	0	100
Metinde boş bırakılan yerleri uygun sözlerle tamamlar.	1	1	0	100
Cümlede anlatılmak istenen örtük anlamı belirler.	2	2	0	100
Cümlede yanıtılan duyguyu, düşüncüyü, durumu kavrar.	2	2	0	100
Metindeki anlatım biçimlerinin işlevlerini belirler.	2	2	0	100
Yazım kurallarına uygun olarak metin yazar.	2	2	0	0
Noktalamaya işaretlerine uygun olarak metin yazar.	2	1	0	50
Cümleyi öğelerine ayırmayı kavrar.	2	1	1	50
Cümle çeşitlerini kavrar.	1	0	1	0
Filiimsi türlerini kavrar.	1	0	0	0
Metnin dil bilgisi özelliklerini belirler.	1	0	0	0
Kelimelerdeki ses değişikliklerini kavrar.	1	0	1	0
Giriş, gelişme ve sonuç paragraflarının genel özelliklerini, paragrafın yapı unsurlarını, paragraf oluşturmayı kavrar.	2	2	0	100
Sosyal	25	10	8	40
Tarih-1	5	1	1	20
XVII. Yüzyılda değişen siyasi rekabet içerisinde Osmanlı Devleti'nin ittifak girişimlerini açıklar.	2	0	0	0
Osmanlı devlet idaresi ve toplum düzenindeki çözümleri önleme çabalarını analiz eder.	1	0	0	0
Denizcilik faaliyetlerinin iç denizlerden okyanuslara taşınmasının dünya siyasetine ve ticaretine etkilerini analiz eder.	1	1	0	100
Avrupa düşüncesinde meydana gelen değişimleri ve bunların etkilerini analiz eder.	1	0	1	0
Coğrafya-1	5	3	2	60
Ülkelerin farklı dönemlerde izledikleri nüfus politikaları ve sonuçlarını karşılaştırır.	1	1	0	100
Şehirleri fonksiyonel özellikleri açısından karşılaştırır.	1	1	0	100
Biyocoğrafyanın oluşumu ve azalmasında etkili olan faktörleri açıklar.	1	0	1	0
Ekosistemi oluşturan unsurları ayırır.	1	0	1	0
Madde döngüleri ve enerji akışını ekosistemin de-vamlılığı açısından analiz eder.	1	1	0	100
Felsefe	5	2	3	40
MS 2. yy - MS 15. yy felsefesinin temel problemlerini bilir ve dönem filozoflarının görüşlerini analiz eder.	1	0	1	0
MO 6. yy - MS 2. yy felsefesi kapsamında yer alan filozofların görüşlerini analiz eder.	2	1	1	50
MS 2. yy - MS 15. yy felsefesinin ayırt edici özelliklerini bilir.	1	0	1	0
MS 2. yy - MS 15. yy felsefesinin hazırlayan düşünce ortamını bilir.	1	1	0	100
Din Kül. ve Ahl. Bil.	5	3	0	60
Peygamberlerin görevleri bilgisine sahip olur.	1	0	0	0
Hz. Muhammed'in Kur'an'da nasıl değerlendirildiğini bilir.	1	1	0	100
Kur'an'da geçen kavramların içeriklerinin bilgisine sahip olur.	1	0	0	0
Ahirete uğurlamanın nasıl yapılacağı bilir.	1	1	0	100
Hz. Peygamber'in özelliklerini tanıır. Bu konuyla ilgili ayetleri yorumlayabilir.	1	1	0	100
Felsefe (Seçmeli)	5	1	2	20
MS 2. yy - MS 15. yy İslam felsefesi kapsamında yer alan filozofların görüşlerini bilir.	1	0	0	0
MO 6. yy - MS 2. yy felsefesi kapsamında yer alan filozofların görüşlerini analiz eder.	3	0	2	0
MS 2. yy - MS 15. yy İslam felsefesi kapsamında yer alan felsefi akımların görüşlerini analiz eder.	1	1	0	100
Matematik	40	0	1	0
Matematik-1	40	0	1	0
Trigonometrik fonksiyonları birim çember yardımıyla açıklar.	17	0	0	0
Sinüs teoremiyle ilgili problemler çözer.	4	0	0	0
Trigonometrik fonksiyon grafiklerini çizer.	9	0	1	0
Sinüs, kosinüs, tanjant fonksiyonlarının ters fonksiyonlarını açıklar.	5	0	0	0
Yönü açıyı açıklar.	1	0	0	0
Açı ölçü birimlerini açıklayarak birbirini ile ilişkilendirir.	1	0	0	0
Kosinüs teoremiyle ilgili problemler çözer.	3	0	0	0

SINAV SONUÇ BELGESİ							
MARDİN / MİDYAT / GERCÜŞ AND LİSESİ							
Öğrenci				Numara	Sınıf		
FETULLAH SİNCAR				473	11C		
Puan Türü	Puan	Genel Ort.	Dereceler				
			Snf	Kurum	İlçe	İl	Genel
TYT	▼ 155,290	166,100	13	58	101	101	294
Puanı Hesaplanan:			92	220	220	507	
Katılımlar:			19	95	263	263	568

Ders	Soru	Doğru	Yanlış	Net	Başarı %	Sınıf Ort.	Kurum Ort.	Genel Ort.
Türkçe	40	13	20	8,00	20	▼ 11,84	▼ 12,22	▼ 11,64
Tarih-1	5	2	3	1,25	25	▲ 0,95	▲ 0,74	▲ 0,76
Coğrafya-1	5	3	2	2,50	50	▲ 2,16	▲ 1,67	▲ 1,73
Felsefe	5	3	2	2,50	50	▲ 1,34	▲ 0,72	▲ 0,60
Din Kül. ve Ahl. Bil.	5	3	2	2,50	50	▲ 2,32	▲ 2,11	▲ 1,51
Felsefe (Seçmeli)	5	0	1	-0,25	-5	▼ 0,16	▼ 0,48	▼ 0,32
Sosyal	25	11	10	8,50	34	▲ 6,92	▲ 5,73	▲ 4,92
Matematik-1	40	2	2	1,50	4	▲ 0,63	▲ 0,45	▼ 1,61
Fizik	7	0	2	-0,50	-7	▼ -0,14	▼ 0,27	▼ 0,40
Kimya	7	0	2	-0,50	-7	▼ -0,08	▼ -0,07	▼ 0,32
Biyoloji	6	0	0	0,00	0	▼ 0,11	▼ 0,18	▼ 0,84
Fen	20	0	4	-1,00	-5	▼ -0,11	▼ 0,38	▼ 1,56
Toplam:	125	26	36	17,00	14	▼ 19,34	▼ 18,45	▼ 18,07

Soru No	1234567890123456789012345678901234567890
Türkçe	dbDa ed d cCe BdCE dcDcBaEbdABccA DdeA e
Cevap Anahtarı	B EEDDBAEDCBCCCEdCADEBCEEAABADACBACCB
Sosyal	eEDcbaAaEBdEeABaeCEAc
Cevap Anahtarı	B CEDBCCADEBEEDABBDCEABBDC A
Matematik	e e D D
Cevap Anahtarı	B DDEBCEDBAABDCEDEDECEAACDEDEDCAEEBCEBBDB
Fen	e b e b
Cevap Anahtarı	B BDBECCAEABDACBBACDD

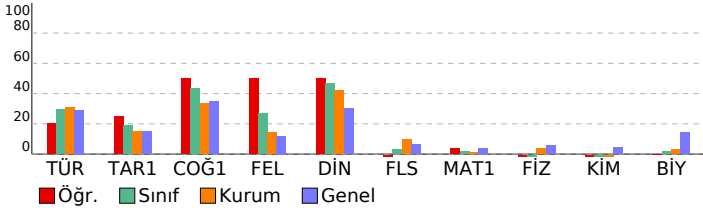

PALME 11. SINIF 2. DENEME				
DERSLERE GÖRE BAŞARI ANALİZİ				
	S	D	Y B%	
Türkçe	40	13	20	33
Türkçe	40	13	20	33
Paragrafta anlatılmak istenen yardımcı düşünceleri belirler.	4	1	3	25
Paragrafta anlatılmak istenen ana düşünceleri belirler.	1	0	1	0
Metinde ele alınan konuya göre paragrafın başlığını belirler.	1	0	0	0
Metinde geçen kelime ve kelime gruplarının anlamlarını belirler.	4	1	2	25
Türkiye dışındaki çağdaş Türk şiirinin özelliklerini kavrar.	1	0	1	0
Saf şiirin özelliklerini ve Türk şiirindeki yerin belirler.	1	0	0	0
Tanzimat Dönemi şiirinin özelliklerini, yazarların edebî kişiliğini, anlayışlarını ve dönemle ilişkisini belirler.	1	0	1	0
Servetifunun Dönemi şiirinin özelliklerini, yazarların edebî kişiliğini, anlayışlarını ve dönemle ilişkisini belirler.	3	1	1	33
Şiirde geçen söz sanatlarını belirler.	1	0	1	0
Atasözlerindeki örtük anlamı belirler.	1	0	1	0
Hikâye türünün çeşitlerini, yapı unsurlarını, anlatıcının bakış açısını ve anlatım tekniklerini kavrar.	1	0	1	0
Atasözlerindeki örtük anlamı belirler.	1	0	1	0
Metinde boş bırakılan yerleri uygun sözlerle tamamlar.	1	0	1	0
Cümlede anlatılmak istenen örtük anlamı belirler.	2	0	2	100
Cümlede yanıtlan duyguyu, düşüncüyü, durumu kavrar.	2	0	2	0
Metindeki anlatım biçimlerinin işlevlerini belirler.	2	0	2	100
Yazım kurallarına uygun olarak metin yazar.	2	0	2	0
Noktalamaya işaretlerine uygun olarak metin yazar.	2	0	2	100
Cümleleri öğelerine ayırmayı kavrar.	2	0	2	0
Cümle çeşitlerini kavrar.	1	0	1	100
Filiimsi türlerini kavrar.	1	0	0	0
Metnin dil bilgisi özelliklerini belirler.	1	0	1	100
Kelimelerdeki ses değişikliklerini kavrar.	1	0	1	0
Giriş, gelişme ve sonuç paragraflarının genel özelliklerini, paragrafın yapı unsurlarını, paragraf oluşturmayı kavrar.	2	0	1	0
Sosyal	25	11	10	44
Tarih-1	5	2	3	40
XVII. Yüzyılda değişen siyasi rekabet içerisinde Osmanlı Devleti'nin ittifak girişimlerini açıklar.	2	0	2	0
Osmanlı devlet idaresi ve toplum düzenindeki çözümleri önleme çabalarını analiz eder.	1	1	0	100
Denizcilik faaliyetlerinin iç denizlerden okyanuslara taşınmasını dünya siyasetine ve ticaretine etkilerini analiz eder.	1	1	0	100
Avrupa düşüncesinde meydana gelen değişimleri ve bunların etkilerini analiz eder.	1	0	1	0
Coğrafya-1	5	3	2	60
Ülkelerin farklı dönemlerde izledikleri nüfus politikaları ve sonuçlarını karşılaştırır.	1	0	1	0
Şehirleri fonksiyonel özellikleri açısından karşılaştırır.	1	1	0	100
Biyocoğrafyanın oluşumu ve azalmasında etkili olan faktörleri açıklar.	1	0	1	0
Ekosistemi oluşturan unsurları ayırt eder.	1	1	0	100
Madde döngülerini ve enerji akışını ekosistemin de-vamlılığı açısından analiz eder.	1	1	0	100
Felsefe	5	3	2	60
MS 2. yy - MS 15. yy felsefesinin temel problemlerini bilir ve dönem filozoflarının görüşlerini analiz eder.	1	0	1	0
MO 6. yy - MS 2. yy felsefesi kapsamında yer alan filozofların görüşlerini analiz eder.	2	1	1	50
MS 2. yy- MS 15. yy felsefesinin ayırt edici özelliklerini bilir.	1	1	0	100
MS 2. yy - MS 15. yy felsefesinin hazırlayan düşünce ortamını bilir.	1	1	0	100
Din Kül. ve Ahl. Bil.	5	3	2	60
Peygamberlerin görevleri bilgisine sahip olur.	1	0	1	0
Hz. Muhammed'in Kur'an'da nasıl değerlendirildiğini bilir.	1	0	1	0
Kur'an'da geçen kavramların içeriklerinin bilgisine sahip olur.	1	1	0	100
Ahirete uğurlamanın nasıl yapılacağı bilir.	1	1	0	100
Hz. Peygamber'in özelliklerini tanıır. Bu konuyla ilgili ayetleri yorumlayabilir.	1	1	0	100
Felsefe (Seçmeli)	5	0	1	0
MS 2. yy - MS 15. yy İslam felsefesi kapsamında yer alan filozofları bilir.	1	0	1	0
MO 6. yy - MS 2. yy felsefesi kapsamında yer alan filozofların görüşlerini analiz eder.	3	0	0	0
MS 2. yy - MS 15. yy İslam felsefesi kapsamında yer alan felsefi akımların görüşlerini analiz eder.	1	0	0	0
Matematik	40	2	2	5
Matematik-1	40	2	2	5
Trigonometrik fonksiyonları birim çember yardımıyla açıklar.	17	0	0	0
Sinüs teoremiyle ilgili problemler çözer.	4	0	0	0
Trigonometrik fonksiyon grafiklerini çizer.	9	0	2	0
Sinüs, kosinüs, tanjant fonksiyonlarının ters fonksiyonlarını açıklar.	5	1	0	20
Yönü açığı açıklar.	1	0	0	0
Açı ölçü birimlerini açıklayarak birbirine ilişkilendirir.	1	0	1	100
Kosinüs teoremiyle ilgili problemler çözer.	3	0	0	0
Fen	20	0	4	0
Fizik	7	0	2	0
İvme - zaman grafiğini yorumlar.	1	0	0	0
Bir boyutta sabit ivmeli hareketi açıklar.	1	0	0	0
İki boyutta hareketi açıklar.	1	0	1	0
Vektörler ile ilgili işlem yapar.	1	0	0	0
Hareketlerin birbirine göre hareketini yorumlar.	1	0	0	0
Net kuvvetin yönünü belirterek büyüklüğünü hesaplar.	1	0	1	0
Sabit kuvvetin etkisindeki hareketi açıklar.	1	0	0	0
Kimya	7	0	2	0
Gaz yasalarını açıklar.	4	0	2	0
Atomun kuantum modeliyle açıklar.	1	0	0	0
Periyodik özelliklerdeki değişim eğilimlerini açıklar.	1	0	0	0
Yükseltgenme basamaklarını irdeler.	1	0	0	0
Biyoloji	6	0	0	0
Kulağın yapısını inceler.	1	0	0	0
Duyu organlarında bulunan reseptörleri kavrar.	1	0	0	0
Hormonların özelliklerini kavrar.	1	0	0	0
Hormonların etkilediği yapıları inceler.	1	0	0	0
Nöronun yapısını irdeler.	1	0	0	0
Merkezi sinir sisteminin görevlerini öğrenir.	1	0	0	0

SINAV SONUÇ BELGESİ							
MARDİN / MİDYAT / GERCÜŞ AND LİSESİ							
Öğrenci				Numara		Sınıf	
GÜLBAHAR IŞIK				475		11C	
Puan Türü	Puan	Genel Ort.	Dereceler				
			Snf	Kurum	İlçe	İl	Genel
TYT	▼ 163,768	166,100	10	47	84	84	263
Puanı Hesaplanan:			92	220	220	507	
Katılımlar:			19	95	263	263	568

Ders	Soru	Doğru	Yanlış	Net	Başarı %	Sınıf Ort.	Kurum Ort.	Genel Ort.
Türkçe	40	16	10	13,50	34	▲11,84	▲12,22	▲11,64
Tarih-1	5	2	2	1,50	30	▲0,95	▲0,74	▲0,76
Coğrafya-1	5	1	2	0,50	10	▼2,16	▼1,67	▼1,73
Felsefe	5	1	1	0,75	15	▼1,34	▲0,72	▲0,60
Din Kül. ve Ahl. Bil.	5	4	0	4,00	80	▲2,32	▲2,11	▲1,51
Felsefe (Seçmeli)	5	1	0	1,00	20	▲0,16	▲0,48	▲0,32
Sosyal	25	9	5	7,75	31	▲6,92	▲5,73	▲4,92
Matematik-1	40	0	4	-1,00	-3	▼0,63	▼0,45	▼1,61
Toplam:	125	25	19	20,25	16	▲19,34	▲18,45	▲18,07

Soru No	1234567890123456789012345678901234567890
Türkçe	dED Bb D ad CcDCbDEBC d A daA CACc
Cevap Anahtarı	B EEDDBAEDCBDCBCCBCCEDCADEBCEEAABADACDBCACB
Sosyal	C DeabAb E e DCEAB
Cevap Anahtarı	B CEDBCCADEBEEDABBDCEABBDC A
Matematik	a d c d
Cevap Anahtarı	B DDEBCEDBAABDCEDEDECEAACDEEDEDCAEEBCEBBDB

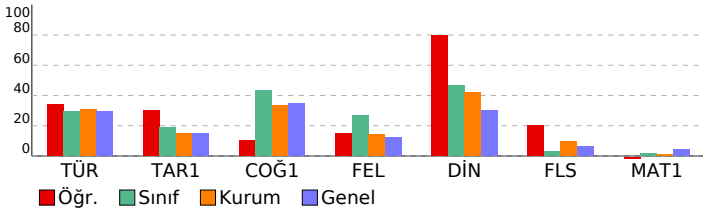

PALME 11. SINIF 2. DENEME				
DERSLERE GÖRE BAŞARI ANALİZİ				
	S	D	Y B%	
Türkçe	40	16	10	40
Türkçe	40	16	10	40
Paragrafta anlatılmak istenen yardımcı düşünceleri belirler.	4	3	1	75
Paragrafta anlatılmak istenen ana düşünceleri belirler.	1	0	0	0
Metinde ele alınan konuya göre paragrafın başlığını belirler.	1	1	0	100
Metinde geçen kelime ve kelime grublarının anlamlarını belirler.	4	1	3	25
Türkiye dışındaki çağdaş Türk şiirinin özelliklerini kavrar.	1	0	0	0
Saf şiirin özelliklerini ve Türk şiirindeki yerin belirler.	1	0	0	0
Tanzimat Dönemi şiirinin özelliklerini, yazarların edebî kişiliğini, anlayışlarını ve dönemle ilişkisini belirler.	1	0	0	0
Servetifunun Dönemi şiirinin özelliklerini, yazarların edebî kişiliğini, anlayışlarını ve dönemle ilişkisini belirler.	3	0	0	0
Şiirde geçen söz sanatlarını belirler.	1	0	0	100
Millî Edebiyat Dönemi şiirinin özelliklerini, yazarların edebî kişiliğini, anlayışlarını ve dönemle ilişkisini belirler.	2	0	0	0
Hikâye türünün çeşitlerini, yapı unsurlarını, anlatıcının bakış açısını ve anlatım tekniklerini kavrar.	1	0	0	0
Atasözlerindeki örtük anlamı belirler.	1	1	0	100
Metinde boş bırakılan yerleri uygun sözlerle tamamlar.	1	1	0	100
Cümlede anlatılmak istenen örtük anlamı belirler.	2	2	0	100
Cümlede yanıtılan duyguyu, düşüncüyü, durumu kavrar.	2	2	0	100
Metindeki anlatım biçimlerinin işlevlerini belirler.	2	1	0	50
Yazım kurallarına uygun olarak metin yazar.	2	0	1	0
Noktalamaya işaretlerine uygun olarak metin yazar.	2	1	0	50
Cümleyi öğelerine ayırmayı kavrar.	2	0	2	0
Cümle çeşitlerini kavrar.	1	1	0	100
Filiimsi türlerini kavrar.	1	0	0	0
Metnin dil bilgisi özelliklerini belirler.	1	0	0	0
Kelimelerdeki ses değişikliklerini kavrar.	1	0	0	0
Giriş, gelişme ve sonuç paragraflarının genel özelliklerini, paragrafın yapı unsurlarını, paragraf oluşturmayı kavrar.	2	1	1	50
Sosyal	25	9	5	36
Tarih-1	5	2	2	40
XVII. Yüzyılda değişen siyasi rekabet içerisinde Osmanlı Devleti'nin ittifak girişimlerini açıklar.	2	1	1	50
Osmanlı devlet idaresi ve toplum düzenindeki çözümleri önleme çabalarını analiz eder.	1	0	0	0
Denizcilik faaliyetlerinin iç denizlerden okyanuslara taşınmasının dünya siyasetine ve ticaretine etkilerini analiz eder.	1	1	0	100
Avrupa düşüncesinde meydana gelen değişimleri ve bunların etkilerini analiz eder.	1	0	1	0
Coğrafya-1	5	1	2	20
Ülkelerin farklı dönemlerde izledikleri nüfus politikaları ve sonuçlarını karşılaştırır.	1	0	1	0
Şehirleri fonksiyonel özellikleri açısından karşılaştırır.	1	1	0	100
Biyocoğrafyanın oluşumu ve azalmasında etkili olan faktörleri açıklar.	1	1	0	100
Ekosistemi oluşturan unsurları ayırır.	1	0	0	0
Madde döngüleri ve enerji akışını ekosistemin de-vamlılığı açısından analiz eder.	1	0	0	0
Felsefe	5	1	1	20
MS 2. yy - MS 15. yy felsefesinin temel problemlerini bilir ve dönem filozoflarının görüşlerini analiz eder.	1	0	0	0
MO 6. yy - MS 2. yy felsefesi kapsamında yer alan filozofların görüşlerini analiz eder.	2	1	0	50
MS 2. yy - MS 15. yy felsefesinin ayırt edici özelliklerini bilir.	1	0	1	0
MS 2. yy - MS 15. yy felsefesinin hazırlayan düşünce ortamını bilir.	1	0	0	0
Din Kül. ve Ahl. Bil.	5	4	0	80
Peygamberlerin görevleri bilgisine sahip olur.	1	0	0	0
Hz. Muhammed'in Kur'an'da nasıl değerlendirildiğini bilir.	1	1	0	100
Kur'an'da geçen kavramların içeriklerinin bilgisine sahip olur.	1	1	0	100
Ahirete uğurlamanın nasıl yapılacağı bilir.	1	1	0	100
Hz. Peygamber'in özelliklerini tanıır. Bu konuyla ilgili ayetleri yorumlayabilir.	1	1	0	100
Felsefe (Seçmeli)	5	1	0	20
MS 2. yy - MS 15. yy İslam felsefesi kapsamında yer alan filozofları bilir.	1	1	0	100
MO 6. yy - MS 2. yy felsefesi kapsamında yer alan filozofların görüşlerini analiz eder.	3	0	0	0
MS 2. yy - MS 15. yy İslam felsefesi kapsamında yer alan felsefi akımların görüşlerini analiz eder.	1	0	0	0
Matematik	40	0	4	0
Matematik-1	40	0	4	0
Trigonometrik fonksiyonları birim çember yardımıyla açıklar.	17	0	0	0
Sinüs teoremiyle ilgili problemler çözer.	4	0	1	0
Trigonometrik fonksiyon grafiklerini çizer.	9	0	2	0
Sinüs, kosinüs, tanjant fonksiyonlarının ters fonksiyonlarını açıklar.	5	0	0	0
Yönü açıyı açıklar.	1	0	1	0
Açı ölçü birimlerini açıklayarak birbirini ile ilişkilendirir.	1	0	0	0
Kosinüs teoremiyle ilgili problemler çözer.	3	0	0	0

SINAV SONUÇ BELGESİ							
MARDİN / MİDYAT / GERCÜŞ AND LİSESİ							
Öğrenci				Numara	Sınıf		
GÜLİSTAN KIZMAZ				476	11C		
Puan Türü	Puan	Genel Ort.	Dereceler				
			Snf	Kurum	İlçe	İl	Genel
TYT	▼ 162,520	166,100	11	49	86	86	268
Puanı Hesaplanan:			92	220	220	507	
Katılımlar:			19	95	263	263	568

Ders	Soru	Doğru	Yanlış	Net	Başarı %	Sınıf Ort.	Kurum Ort.	Genel Ort.
Türkçe	40	18	13	14,75	37	▲11,84	▲12,22	▲11,64
Tarih-1	5	2	1	1,75	35	▲0,95	▲0,74	▲0,76
Coğrafya-1	5	1	0	1,00	20	▼2,16	▼1,67	▼1,73
Felsefe	5	1	0	1,00	20	▼1,34	▲0,72	▲0,60
Din Kül. ve Ahl. Bil.	5	2	2	1,50	30	▼2,32	▼2,11	▼1,51
Felsefe (Seçmeli)	5	0	0	0,00	0	▼0,16	▼0,48	▼0,32
Sosyal	25	6	3	5,25	21	▼6,92	▼5,73	▲4,92
Matematik-1	40	0	1	-0,25	-1	▼0,63	▼0,45	▼1,61
Toplam:	125	24	17	19,75	16	▲19,34	▲18,45	▲18,07

Soru No	1234567890123456789012345678901234567890
Türkçe	aaDCeDeC dAeBdDA DcebCBEED B b D adC
Cevap Anahtarı	A CEDCADEBCEEAABADACBCBEEDDBAEDCBDCCEBC
Sosyal	eC D B B EAae
Cevap Anahtarı	A BCEDEDEBCAABEEDEABDCDCABB
Matematik	e
Cevap Anahtarı	A CDEEDEDCAEEBCEBBDBDEBCEDBAABDCEDDEDCEAA

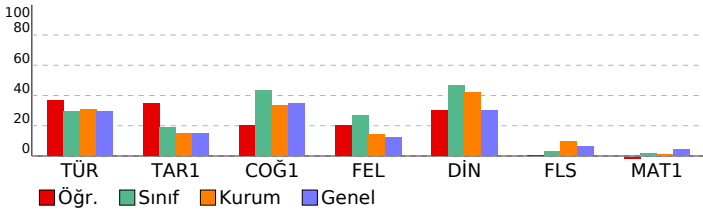

PALME 11. SINIF 2. DENEME				
DERSLERE GÖRE BAŞARI ANALİZİ				
	S	D	B%	
Türkçe	40	18	13	45
Türkçe	40	18	13	45
Atasözlerindeki örtük anlamı belirler.	1	0	1	0
Metinde geçen kelime ve kelime gruplarının anlamlarını belirler.	4	1	2	25
Metinde boş bırakılan yerleri uygun sözlerle tamamlar.	1	1	0	100
Cümlede anlatılmak istenen örtük anlamı belirler.	2	1	1	50
Cümlede yansıtılan duyguyu, düşüncüyü, durumu kavrar.	2	2	0	100
Metindeki anlatım biçimlerinin işlevlerini belirler.	2	0	1	0
Yazım kurallarına uygun olarak metin yazar.	2	1	1	50
Noktalama işaretlerine uygun olarak metin yazar.	2	1	1	50
Cümleyi öğelerine ayırmayı kavrar.	2	1	1	50
Cümle çeşitlerini kavrar.	1	1	0	100
Filiisli türlerini kavrar.	1	0	0	0
Metnin dil bilgisi özelliklerini belirler.	1	1	0	100
Kelimelerdeki ses değişikliklerini kavrar.	1	0	1	0
Paragrafta anlatılmak istenen yardımcı düşüncüyü belirler.	4	3	1	75
Girls, gelişme ve sonuç paragraflarının genel özelliklerini, paragrafın yapı unsurlarını, paragraf oluşturmayı kavrar.	2	2	0	100
Paragrafta anlatılmak istenen ana düşüncüyü belirler.	1	0	0	0
Metinde ele alınan konuya göre paragrafın başlığını belirler.	1	1	0	100
Türkiye dışındaki çağdaş Türk şiirinin özelliklerini kavrar.	1	0	1	0
Saf şiirin özelliklerini ve Türk şiirindeki yerin belirler.	1	0	0	0
Tanzimat Dönemi şiirinin özelliklerini, yazarların edebi kişiliğini, anlayışlarını ve dönemle ilişkisini belirler.	1	0	0	0
Servetifun'un Dönemi şiirinin özelliklerini, yazarların edebi kişiliğini, anlayışlarını ve dönemle ilişkisini belirler.	3	0	0	0
Şiirde geçen söz sanatlarını belirler.	1	0	1	100
Millî Edebiyat Dönemi şiirinin özelliklerini, yazarların edebi kişiliğini, anlayışlarını ve dönemle ilişkisini belirler.	2	0	2	0
Denizcilik faaliyetlerinin iç denizlerden okyanuslara taşınmasının dünya siyasetine ve ticaretine etkilerini analiz eder.	1	1	0	100
Sosyal	25	6	3	24
Tarih-1	5	2	1	40
Avrupa düşüncesinde meydana gelen değişimleri ve bunların etkilerini analiz eder.	1	0	1	0
XVII. Yüzyılda değişen siyasi rekabet içerisinde Osmanlı Devleti'nin ittifak girişimlerini açıklar.	2	1	0	50
Osmanlı devlet idaresi ve toplum düzenindeki çözümleri önleme çabalarını analiz eder.	1	0	0	0
Denizcilik faaliyetlerinin iç denizlerden okyanuslara taşınmasının dünya siyasetine ve ticaretine etkilerini analiz eder.	1	1	0	100
Coğrafya-1	5	1	0	20
Biy çeşitliliğin oluşumu ve azalmasına etkili olan faktörleri açıklar.	1	0	0	0
Ekosistemi oluşturan unsurları ayırt eder.	1	0	0	0
Madde döngüsü ve enerji akışını ekosistemin de-vamlılığı açısından analiz eder.	1	1	0	100
Ülkelerin farklı dönemlerde izledikleri nüfus politikaları ve sonuçlarını karşılaştırır.	1	0	0	0
Şehirleri fonksiyonel özellikleri açısından karşılaştırır.	1	0	0	0
Felsefe	5	1	0	20
MS 2. yy - MS 15. yy felsefesinin ayrıt edici özelliklerini bilir.	1	0	0	0
MS 2. yy - MS 15. yy felsefesinin hazırlayan düşünce ortamını bilir.	1	1	0	100
MS 2. yy - MS 15. yy felsefesinin temel problemlerini bilir ve dönem filozoflarının görüşlerini analiz eder.	1	0	0	0
MÖ 6. yy - MS 2. yy felsefesi kapsamında yer alan filozofların görüşlerini analiz eder.	2	0	0	0
Din Kül. ve Ahl. Bil.	5	2	2	40
Ahirete uğurlamanın nasıl yapılacağını bilir.	1	1	0	100
Hz. Peygamber'in özelliklerini tanıır. Bu konuyla ilgili ayetleri yorumlayabilir.	1	1	0	100
Peygamberlerin görevleri bilgisine sahip olur.	1	0	1	0
Hz. Muhammed'in Kur'an'da nasıl değerlendirildiğini bilir.	1	0	1	0
Kur'an'da geçen kavramların içeriklerinin bilgisine sahip olur.	1	0	0	0
Felsefe (Seçmeli)	5	0	0	0
MÖ 6. yy - MS 2. yy felsefesi kapsamında yer alan filozofların görüşlerini analiz eder.	3	0	0	0
MS 2. yy - MS 15. yy İslam felsefesi kapsamında yer alan felsefi akımların görüşlerini analiz eder.	1	0	0	0
MS 2. yy - MS 15. yy İslam felsefesi kapsamında yer alan filozofları bilir.	1	0	0	0
Matematik	40	0	1	0
Matematik-1	40	0	1	0
Yönlü açıyı açıklar.	1	0	0	0
Açı ölçü birimlerini açıklayarak birbirini ilişkilendirir.	1	0	1	0
Trigonometrik fonksiyonları birim çember yardımıyla açıklar.	17	0	0	0
Sinüs, kosinüs, tanjant fonksiyonlarının ters fonksiyonlarını açıklar.	5	0	0	0
Kosinüs teoremiyle ilgili problemler çözer.	3	0	0	0
Sinüs teoremiyle ilgili problemler çözer.	4	0	0	0
Trigonometrik fonksiyon grafiklerini çizer.	9	0	0	0

SINAV SONUÇ BELGESİ							
MARDİN / MİDYAT / GERCÜŞ AND LİSESİ							
Öğrenci				Numara	Sınıf		
HAMZA CENGİZ				226	11C		
Puan Türü	Puan	Genel Ort.	Dereceler				
			Snf	Kurum	İlçe	İl	Genel
TYT	▼ 147,900	166,100	15	66	121	121	326
Puanı Hesaplanan:			92	220	220	507	
Katılımlar:			19	95	263	263	568

Ders	Soru	Doğru	Yanlış	Net	Başarı %	Sınıf Ort.	Kurum Ort.	Genel Ort.
Türkçe	40	12	28	5,00	13	▼ 11,84	▼ 12,22	▼ 11,64
Tarih-1	5	1	4	0,00	0	▼ 0,95	▼ 0,74	▼ 0,76
Coğrafya-1	5	4	1	3,75	75	▲ 2,16	▲ 1,67	▲ 1,73
Felsefe	5	0	5	-1,25	-25	▼ 1,34	▼ 0,72	▼ 0,60
Din Kül. ve Ahl. Bil.	5	4	1	3,75	75	▲ 2,32	▲ 2,11	▲ 1,51
Felsefe (Seçmeli)	5	1	4	0,00	0	▼ 0,16	▼ 0,48	▼ 0,32
Sosyal	25	10	15	6,25	25	▼ 6,92	▲ 5,73	▲ 4,92
Matematik-1	40	9	31	1,25	3	▲ 0,63	▲ 0,45	▼ 1,61
Fizik	7	1	6	-0,50	-7	▼ -0,14	▼ 0,27	▼ 0,40
Kimya	7	2	5	0,75	11	▲ -0,08	▲ -0,07	▲ 0,32
Biyoloji	6	3	3	2,25	38	▲ 0,11	▲ 0,18	▲ 0,84
Fen	20	6	14	2,50	13	▲ -0,11	▲ 0,38	▲ 1,56
Toplam:	125	37	88	15,00	12	▼ 19,34	▼ 18,45	▼ 18,07

Soru No	1234567890123456789012345678901234567890
Türkçe	eccCbeEBCadedBcbbCDBCACcadcecdcbacedbeC
Cevap Anahtarı	A CEDCADEBCEEAABADACBCABEEDDBAEDCDBCCBCC
Sosyal	ceeaDeEBCAbacbcEAaDCbeAdc
Cevap Anahtarı	A BCCEDEBCEAABEEDEABDCDCABB
Matematik	CDbdccacedbcaadececdabBedeBebccCEaedDCacb
Cevap Anahtarı	A CDEDEDCAEEBCEBBDBDEBCEDBAABDCEDDEDCEAA
Fen	cdddCDeBDeabbcbD*BAe
Cevap Anahtarı	A BECCBDDBDACEAEDDBBAC

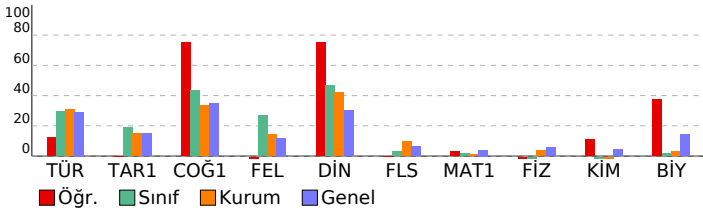

PALME 11. SINIF 2. DENEME				
DERSLERE GÖRE BAŞARI ANALİZİ				
	S	D	Y	B%
Türkçe	40	12	28	30
Türkçe	40	12	28	30
Atasözlerindeki örtük anlamı belirler.	1	0	1	0
Metinde geçen kelime ve kelime gruplarının anlamlarını belirler.	4	0	4	0
Metinde boş bırakılan yerleri uygun sözcüklerle tamamlar.	1	1	0	100
Cümlede anlatılmak istenen örtük anlamı belirler.	2	1	1	50
Cümlede yansıtılan duyguyu, düşüncüyü, durumu kavrar.	2	2	0	100
Metindeki anlam biçimlerinin işlevlerini belirler.	2	1	1	50
Yazım kurallarına uygun olarak metin yazar.	2	0	2	0
Noktalama işaretlerine uygun olarak metin yazar.	2	1	1	50
Cümleyi öğelerine ayırmayı kavrar.	2	0	2	0
Cümle çeşitlerini kavrar.	1	0	1	0
Filiismleri türlerini kavrar.	1	1	0	100
Metnin dil bilgisi özelliklerini belirler.	1	0	1	00
Kelimelerdeki ses değişikliklerini kavrar.	1	1	0	100
Paragrafa anlatılmak istenen yardımcı düşüncüyü belirler.	4	1	3	25
Girls, gelişme ve sonuç paragrafının genel özelliklerini, paragrafın yapı unsurlarını, paragraf oluşturmayı kavrar.	2	1	1	50
Paragrafa anlatılmak istenen ana düşüncüyü belirler.	1	0	1	0
Metinde ele alınan konuya göre paragrafın başlığını belirler.	1	0	1	0
Türkiye dışındaki çağdaş Türk şiirinin özelliklerini kavrar.	1	0	1	0
Saf şiirin özelliklerini ve Türk şiirindeki yerin belirler.	1	0	1	0
Tanzimat Dönemi şiirinin özelliklerini, yazarların edebi kişiliğini, anlayışlarını ve dönemle ilişkisini belirler.	1	0	1	0
Servetifunun Dönemi şiirinin özelliklerini, yazarların edebi kişiliğini, anlayışlarını ve dönemle ilişkisini belirler.	3	0	3	0
Şiirde geçen söz sanatlarını belirler.	1	0	1	0
Millî Edebiyat Dönemi şiirinin özelliklerini, yazarların edebi kişiliğini, anlayışlarını ve dönemle ilişkisini belirler.	2	0	2	0
Denizcilik faaliyetlerinin iç denizlerden okyanuslara taşınmasının dünya siyasetine ve ticaretine etkilerini analiz eder.	1	1	0	100
Sosyal	25	10	15	40
Tarih-1	5	1	4	20
Avrupa düşüncesinde meydana gelen değişimleri ve bunların etkilerini analiz eder.	1	0	1	0
XVII. Yüzyılda değişen siyasi rekabet içerisinde Osmanlı Devleti'nin ittifak girişimlerini açıklar.	2	0	2	0
Osmanlı devlet idaresi ve toplum düzenindeki çözümleri önleme çabalarını analiz eder.	1	0	1	0
Denizcilik faaliyetlerinin iç denizlerden okyanuslara taşınmasının dünya siyasetine ve ticaretine etkilerini analiz eder.	1	1	0	100
Coğrafya-1	5	4	1	80
Biyçeşitliliğin oluşumu ve azalmasına etkili olan faktörleri açıklar.	1	0	1	0
Ekosistemi oluşturan unsurları ayırır.	1	1	0	100
Madde döngüsü ve enerji akışını ekosistemin de-vamlılığı açısından analiz eder.	1	1	0	100
Ülkelerin farklı dönemlerde izledikleri nüfus politikaları ve sonuçlarını karşılaştırır.	1	1	0	100
Şehirli fonksiyonel özellikleri açısından karşılaştırır.	1	1	0	100
Felsefe	5	0	5	0
MS 2. yy - MS 15. yy felsefesinin ayrıt edici özelliklerini bilir.	1	0	1	0
MS 2. yy - MS 15. yy felsefesinin hazırlayan düşünce ortamını bilir.	1	0	1	0
MS 2. yy - MS 15. yy felsefesinin temel problemlerini bilir ve dönem filozoflarının görüşlerini analiz eder.	1	0	1	0
MÖ 6. yy - MS 2. yy felsefesi kapsamında yer alan filozofların görüşlerini analiz eder.	2	0	2	0
Din Kül. ve Ahl. Bil.	5	4	1	80
Ahirete uğurlamanın nasıl yapılacağı bilir.	1	0	1	00
Pz. Peygamber'in özelliklerini tanıır. Bu konuyla ilgili ayetleri yorumlayabilir.	1	1	0	100
Peygamberlerin görevleri bilgisine sahip olur.	1	0	1	0
H. Muhammed'in Kur'an'da nasıl değerlendirildiğini bilir.	1	1	0	100
Kur'an'da geçen kavramların içeriklerinin bilgisine sahip olur.	1	1	0	100
Felsefe (Seçmeli)	5	1	4	20
MÖ 6. yy - MS 2. yy felsefesi kapsamında yer alan filozofların görüşlerini analiz eder.	3	0	3	0
MS 2. yy - MS 15. yy felsefesi kapsamında yer alan felsefi akımların görüşlerini analiz eder.	1	0	1	00
MS 2. yy - MS 15. yy İslam felsefesi kapsamında yer alan filozofları bilir.	1	0	1	0
Matematik	40	9	31	23
Matematik-1	40	9	31	23
Yönlü açıyı açıklar.	1	1	0	100
Açı ölçü birimlerini açıklayarak birbirini ilişkilendirir.	1	1	0	100
Trigonometrik fonksiyonları birim çember yardımıyla açıklar.	17	2	15	12
Sinüs, kosinüs, tanjant fonksiyonlarının ters fonksiyonlarını açıklar.	5	1	4	20
Kosinüs teoremiyle ilgili problemler çözer.	3	0	3	0
Sinüs teoremiyle ilgili problemler çözer.	4	1	3	25
Trigonometrik fonksiyon grafiklerini çizer.	9	3	6	33
Fen	20	6	14	30
Fizik	7	1	6	14
Vektörler ile ilgili işlem yapar.	1	0	1	0
Hareketli bir birine göre hareketini yorumlar.	1	0	1	0
Net kuvvetin yönünü belirterek büyüklüğünü hesaplar.	1	0	1	0
Sabit kuvvetin etkisindeki hareketi açıklar.	1	0	1	0
İvme - zaman grafiğini yorumlar.	1	0	1	0
Bir boyutta sabit ivmeli hareketi açıklar.	1	1	0	100
İki boyutta hareketi açıklar.	1	0	1	0
Kimya	7	2	5	29
Atomun kuantum modeliyle açıklar.	1	1	0	100
Gas yasalarını açıklar.	4	1	3	25
Periyodik özelliklerdeki değişim eğilimlerini açıklar.	1	0	1	0
Yükseltgenme basamakları irdelenir.	1	0	1	0
Biyoloji	6	3	3	50
Nöronun yapısını irdeler.	1	0	1	0
Merkezi sinir sisteminin görevlerini öğrenir.	1	1	0	100
Kulağın yapısını inceler.	1	0	1	0
Duyu organlarında bulunan reseptörleri kavrar.	1	1	0	100
Hormonların özelliklerini kavrar.	1	1	0	100
Hormonların etkilediği yapıları inceler.	1	0	1	0

SINAV SONUÇ BELGESİ							
MARDİN / MİDYAT / GERCÜŞ AND LİSESİ							
Öğrenci				Numara		Sınıf	
HELEN YILDIZHAN				480		11C	
Puan Türü	Puan	Genel Ort.	Dereceler				
			Snf	Kurum	İlçe	İl	Genel
TYT	▼ 160,480	166,100	12	51	89	89	276
Puanı Hesaplanan:			92	220	220	507	
Katılımlar:			19	95	263	263	568

Ders	Soru	Doğru	Yanlış	Net	Başarı %	Sınıf Ort.	Kurum Ort.	Genel Ort.
Türkçe	40	17	16	13,00	33	▲11,84	▲12,22	▲11,64
Tarih-1	5	0	3	-0,75	-15	▼ 0,95	▼ 0,74	▼ 0,76
Coğrafya-1	5	2	1	1,75	35	▼ 2,16	▲ 1,67	▲ 1,73
Felsefe	5	3	2	2,50	50	▲ 1,34	▲ 0,72	▲ 0,60
Din Kül. ve Ahl. Bil.	5	3	2	2,50	50	▲ 2,32	▲ 2,11	▲ 1,51
Felsefe (Seçmeli)	5	0	1	-0,25	-5	▼ 0,16	▼ 0,48	▼ 0,32
Sosyal	25	8	9	5,75	23	▼ 6,92	▲ 5,73	▲ 4,92
Matematik-1	40	1	3	0,25	1	▼ 0,63	▼ 0,45	▼ 1,61
Toplam:	125	26	28	19,00	15	▼ 19,34	▲ 18,45	▲ 18,07

Soru No	1234567890123456789012345678901234567890
Türkçe	ecDCbDEBe EA AC dCbeedEDcBAEbC eeadeC
Cevap Anahtarı	A CEDCADEBCEEAABADACBCBEEEDDBAEDCBDCCCBC
Sosyal	cbe D Bd dBEaDEAebCe
Cevap Anahtarı	A BCCEDDEBCAABEEDEABDCDCABB
Matematik	d c E c
Cevap Anahtarı	A CDEEDEDCAEEBCEBBDBDEBCEDEBAABDCEDDEDECEAA

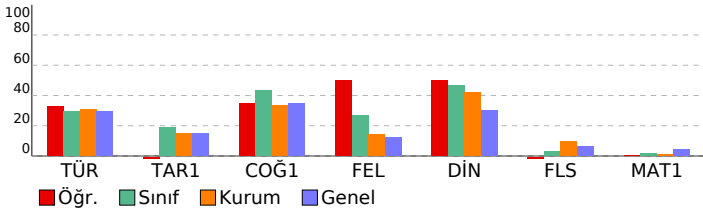

PALME 11. SINIF 2. DENEME				
DERSLERE GÖRE BAŞARI ANALİZİ				
	S	D	Y B%	
Türkçe	40	17	16	43
Türkçe	40	17	16	43
Atasözlerindeki örtük anlamı belirler.	1	0	1	0
Metinde geçen kelime ve kelime gruplarının anlamlarını belirler.	4	2	2	50
Metinde boş bırakılan yerleri uygun sözlerle tamamlar.	1	1	0	100
Cümlede anlatılmak istenen örtük anlamı belirler.	2	2	0	100
Cümlede yansıtılan duyguyu, düşüncüyü, durumu kavrar.	2	1	1	50
Metindeki anlatım biçimlerinin işlevlerini belirler.	2	0	1	0
Yazım kurallarına uygun olarak metin yazar.	2	2	0	100
Noktalama işaretlerine uygun olarak metin yazar.	2	0	0	0
Cümleyi öğelerine ayırmayı kavrar.	2	0	0	0
Cümle çeşitlerini kavrar.	1	1	0	100
Filiismleri türlerini kavrar.	1	1	0	100
Metnin dil bilgisi özelliklerini belirler.	1	0	0	0
Kelimelerdeki ses değişikliklerini kavrar.	1	0	1	0
Paragrafta anlatılmak istenen yardımcı düşüncüyü belirler.	4	3	1	75
Girls, gelişme ve sonuç paragraflarının genel özelliklerini, paragrafın yapı unsurlarını, paragraf oluşturmayı kavrar.	2	0	2	0
Paragrafta anlatılmak istenen ana düşüncüyü belirler.	1	0	1	0
Metinde ele alınan konuya göre paragrafın başlığını belirler.	1	1	0	100
Türkiye dışındaki çağdaş Türk şiirinin özelliklerini kavrar.	1	1	0	100
Saf şiirin özelliklerini ve Türk şiirindeki yerin belirler.	1	0	1	0
Tanzimat Dönemi şiirinin özelliklerini, yazarların edebi kişiliğini, anlayışlarını ve dönemle ilişkisini belirler.	1	1	0	100
Servetifun'un Dönemi şiirinin özelliklerini, yazarların edebi kişiliğini, anlayışlarını ve dönemle ilişkisini belirler.	3	0	2	0
Şiirde geçen söz sanatlarını belirler.	1	0	1	0
Millî Edebiyat Dönemi şiirinin özelliklerini, yazarların edebi kişiliğini, anlayışlarını ve dönemle ilişkisini belirler.	2	0	2	0
Denizcilik faaliyetlerinin iç denizlerden okyanuslara taşınmasının dünya siyasetine ve ticaretine etkilerini analiz eder.	1	1	0	100
Sosyal	25	8	9	32
Tarih-1	5	0	3	0
Avrupa düşüncesinde meydana gelen değişimleri ve bunların etkilerini analiz eder.	1	0	1	0
XVII. Yüzyılda değişen siyasi rekabet içerisinde Osmanlı Devleti'nin ittifak girişimlerini açıklar.	2	0	2	0
Osmanlı devlet idaresi ve toplum düzenindeki çözümleri önleme çabalarını analiz eder.	1	0	0	0
Denizcilik faaliyetlerinin iç denizlerden okyanuslara taşınmasının dünya siyasetine ve ticaretine etkilerini analiz eder.	1	0	0	0
Coğrafya-1	5	2	1	40
Biyocoğrafyanın oluşumu ve azalmasına etkili olan faktörleri açıklar.	1	1	0	100
Ekosistemi oluşturan unsurları ayırt eder.	1	0	0	0
Madde döngüsü ve enerji akışını ekosistemin de-vamlılığı açısından analiz eder.	1	1	0	100
Ülkelerin farklı dönemlerde izledikleri nüfus politikaları ve sonuçlarını karşılaştırır.	1	0	1	0
Şehirleri fonksiyonel özellikleri açısından karşılaştırır.	1	0	0	0
Felsefe	5	3	2	60
MS 2. yy - MS 15. yy felsefesinin ayırt edici özelliklerini bilir.	1	0	1	0
MS 2. yy - MS 15. yy felsefesinin hazırlayan düşünce ortamını bilir.	1	1	0	100
MS 2. yy - MS 15. yy felsefesinin temel problemlerini bilir ve dönem filozoflarının görüşlerini analiz eder.	1	1	0	100
MÖ 6. yy - MS 2. yy felsefesi kapsamında yer alan filozofların görüşlerini analiz eder.	2	1	1	50
Din Kül. ve Ahl. Bil.	5	3	2	60
Ahirete uğurlamanın nasıl yapılacağını bilir.	1	1	0	100
Hz. Peygamber'in özelliklerini tanıır. Bu konuyla ilgili ayetleri yorumlayabilir.	1	1	0	100
Peygamberlerin görevleri bilgisine sahip olur.	1	0	1	0
Hz. Muhammed'in Kur'an'da nasıl değerlendirildiğini bilir.	1	0	1	0
Kur'an'da geçen kavramların içeriklerinin bilgisine sahip olur.	1	1	0	100
Felsefe (Seçmeli)	5	0	1	0
MÖ 6. yy - MS 2. yy felsefesi kapsamında yer alan filozofların görüşlerini analiz eder.	3	0	1	0
MS 2. yy - MS 15. yy İslam felsefesi kapsamında yer alan felsefi akımların görüşlerini analiz eder.	1	0	0	0
MS 2. yy - MS 15. yy İslam felsefesi kapsamında yer alan filozofları bilir.	1	0	0	0
Matematik	40	1	3	3
Matematik-1	40	1	3	3
Yönlü açıyı açıklar.	1	0	1	0
Açı ölçü birimlerini açıklayarak birbirini ilişkilendirir.	1	0	0	0
Trigonometrik fonksiyonları birim çember yardımıyla açıklar.	17	0	2	0
Sinüs, kosinüs, tanjant fonksiyonlarının ters fonksiyonlarını açıklar.	5	0	0	0
Kosinüs teoremiyle ilgili problemler çözer.	3	0	0	0
Sinüs teoremiyle ilgili problemler çözer.	4	1	0	25
Trigonometrik fonksiyon grafiklerini çizer.	9	0	0	0

SINAV SONUÇ BELGESİ							
MARDİN / MİDYAT / GERCÜŞ AND LİSESİ							
Öğrenci				Numara	Sınıf		
MERVE ASLAN				212	11C		
Puan Türü	Puan	Genel Ort.	Dereceler				
			Snf	Kurum	İlçe	İl	Genel
TYT	▲ 176,388	166,100	5	26	42	42	201
Puanı Hesaplanan:			92	220	220	507	
Katılımlar:			19	95	263	263	568

Ders	Soru	Doğru	Yanlış	Net	Başarı %	Sınıf Ort.	Kurum Ort.	Genel Ort.
Türkçe	40	14	9	11,75	29	▼ 11,84	▼ 12,22	▲ 11,64
Tarih-1	5	2	1	1,75	35	▲ 0,95	▲ 0,74	▲ 0,76
Coğrafya-1	5	5	0	5,00	100	▲ 2,16	▲ 1,67	▲ 1,73
Felsefe	5	1	1	0,75	15	▼ 1,34	▲ 0,72	▲ 0,60
Din Kül. ve Ahl. Bil.	5	2	2	1,50	30	▼ 2,32	▼ 2,11	▼ 1,51
Felsefe (Seçmeli)	5	0	0	0,00	0	▼ 0,16	▼ 0,48	▼ 0,32
Sosyal	25	10	4	9,00	36	▲ 6,92	▲ 5,73	▲ 4,92
Matematik-1	40	3	1	2,75	7	▲ 0,63	▲ 0,45	▲ 1,61
Toplam:	125	27	14	23,50	19	▲ 19,34	▲ 18,45	▲ 18,07

Soru No	1234567890123456789012345678901234567890
Türkçe	EEDDBd C Dd eBaecede B EE CAC
Cevap Anahtarı	B EEDDBAEDCBDCBCCBCCEDCADEBCEEAABADACDBCACB
Sosyal	C Da CADEB*E eaCE
Cevap Anahtarı	B CEDBCCADEBEEDABBDCEABBDC A
Matematik	A E d B
Cevap Anahtarı	B DDEBCEDBAABDCEDEDECEAACDEEDEDCAEEBCEBBDB

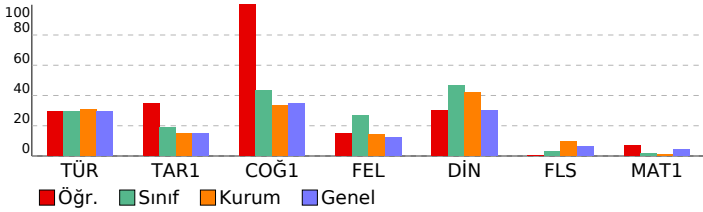

PALME 11. SINIF 2. DENEME			
DERSLERE GÖRE BAŞARI ANALİZİ			
	S	D	Y B%
Türkçe	40	14	9 35
Türkçe	40	14	9 35
Paragrafta anlatılmak istenen yardımcı düşünceleri belirler.	4	4	0 100
Paragrafta anlatılmak istenen ana düşünceleri belirler.	1	1	0 100
Metinde ele alınan konuya göre paragrafın başlığını belirler.	1	1	0 100
Metinde geçen kelime ve kelime grublarının anlamlarını belirler.	4	0	4 0
Türkiye dışındaki çağdaş Türk şiirinin özelliklerini kavrar.	1	0	0 0
Saf şiirin özelliklerini ve Türk şiirindeki yerin belirler.	1	0	0 0
Tanzimat Dönemi şiirinin özelliklerini, yazarların edebî kişiliğini, anlayışlarını ve dönemle ilişkisini belirler.	1	1	0 100
Servetifunun Dönemi şiirinin özelliklerini, yazarların edebî kişiliğini, anlayışlarını ve dönemle ilişkisini belirler.	3	0	1 0
Şiirde geçen söz sanatlarını belirler.	1	1	0 100
Millî Edebiyat Dönemi şiirinin özelliklerini, yazarların edebî kişiliğini, anlayışlarını ve dönemle ilişkisini belirler.	2	1	1 50
Hikâye türünün çeşitlerini, yapı unsurlarını, anlatıcının bakış açısını ve anlatım tekniklerini kavrar.	1	0	1 0
Atasözlerindeki örtük anlamı belirler.	1	0	1 0
Metinde boş bırakılan yerleri uygun sözlerle tamamlar.	1	0	1 0
Cümlede anlatılmak istenen örtük anlamı belirler.	2	1	0 50
Cümlede yanıtılan duyguyu, düşüncüyü, durumu kavrar.	2	0	0 0
Metindeki anlatım biçimlerinin işlevlerini belirler.	2	0	0 100
Yazım kurallarına uygun olarak metin yazar.	2	1	0 50
Noktalamaya işaretlerine uygun olarak metin yazar.	2	0	0 0
Cümleyi öğelerine ayırmayı kavrar.	2	0	0 0
Cümle çeşitlerini kavrar.	1	0	0 0
Filiimsi türlerini kavrar.	1	0	0 0
Metnin dil bilgisi özelliklerini belirler.	1	0	0 0
Kelimelerdeki ses değişikliklerini kavrar.	1	0	0 0
Giriş, gelişme ve sonuç paragraflarının genel özelliklerini, paragrafın yapı unsurlarını, paragraf oluşturmayı kavrar.	2	1	0 50
Sosyal	25	10	4 40
Tarih-1	5	2	1 40
XVII. Yüzyılda değişen siyasi rekabet içerisinde Osmanlı Devleti'nin ittifak girişimlerini açıklar.	2	1	0 50
Osmanlı devlet idaresi ve toplum düzenindeki çözümleri önleme çabalarını analiz eder.	1	0	0 0
Denizcilik faaliyetlerinin iç denizlerde okyanuslara taşınmasının dünya siyasetine ve ticaretine etkilerini analiz eder.	1	1	0 100
Avrupa düşüncesinde meydana gelen değişimleri ve bunların etkilerini analiz eder.	1	0	1 0
Coğrafya-1	5	5	0 100
Ülkelerin farklı dönemlerde izledikleri nüfus politikaları ve sonuçlarını karşılaştırır.	1	1	0 100
Şehirleri fonksiyonel özellikleri açısından karşılaştırır.	1	1	0 100
Biyçeşitliliğin oluşumu ve azalmasında etkili olan faktörleri açıklar.	1	1	0 100
Ekosistemi oluşturan unsurları ayırır.	1	1	0 100
Madde döngüleri ve enerji akışını ekosistemin de-vamlılığı açısından analiz eder.	1	1	0 100
Felsefe	5	1	1 20
MS 2. yy - MS 15. yy felsefesinin temel problemlerini bilir ve dönem filozoflarının görüşlerini analiz eder.	1	0	1 0
MO 6. yy - MS 2. yy felsefesi kapsamında yer alan filozofların görüşlerini analiz eder.	2	1	0 50
MS 2. yy - MS 15. yy felsefesinin ayırt edici özelliklerini bilir.	1	0	0 0
MS 2. yy - MS 15. yy felsefesinin hazırlayan düşünce ortamını bilir.	1	0	0 0
Din Kül. ve Ahl. Bil.	5	2	40
Peygamberlerin görevleri bilgisine sahip olur.	1	0	1 0
Hz. Muhammed'in Kur'an'da nasıl değerlendirildiğini bilir.	1	0	1 0
Kur'an'da geçen kavramların içeriklerinin bilgisine sahip olur.	1	1	0 100
Ahirete uğurlamanın nasıl yapılacağı bilir.	1	1	0 100
Hz. Peygamber'in özelliklerini tanıır. Bu konuyla ilgili ayetleri yorumlayabilir.	1	0	0 0
Felsefe (Seçmeli)	5	0	0 0
MS 2. yy - MS 15. yy İslam felsefesi kapsamında yer alan filozofların görüşlerini bilir.	1	0	0 0
MO 6. yy - MS 2. yy felsefesi kapsamında yer alan filozofların görüşlerini analiz eder.	3	0	0 0
MS 2. yy - MS 15. yy İslam felsefesi kapsamında yer alan felsefi akımların görüşlerini analiz eder.	1	0	0 0
Matematik	40	3	1 8
Matematik-1	40	3	1 8
Trigonometrik fonksiyonları birim çember yardımıyla açıklar.	17	0	1 0
Sinüs teoremiyle ilgili problemler çözer.	4	0	0 0
Trigonometrik fonksiyon grafiklerini çizer.	9	1	0 11
Sinüs, kosinüs, tanjant fonksiyonlarının ters fonksiyonlarını açıklar.	5	1	0 20
Yönü açıyı açıklar.	1	0	0 0
Açı ölçü birimlerini açıklayarak birbirini ile ilişkilendirir.	1	0	0 0
Kosinüs teoremiyle ilgili problemler çözer.	3	1	0 33

SINAV SONUÇ BELGESİ							
MARDİN / MİDYAT / GERCÜŞ AND LİSESİ							
Öğrenci				Numara		Sınıf	
MULAYİM YILMAZ				184		11C	
Puan Türü	Puan	Genel Ort.	Dereceler				
			Snf	Kurum	İlçe	İl	Genel
TYT	▼ 112,115	166,100	19	89	184	184	442
Puanı Hesaplanan:			92	220	220	507	
Katılımlar:			19	95	263	263	568

Ders	Soru	Doğru	Yanlış	Net	Başarı %	Sınıf Ort.	Kurum Ort.	Genel Ort.
Türkçe	40	9	31	1,25	3	▼11,84	▼12,22	▼11,64
Tarih-1	5	1	4	0,00	0	▼ 0,95	▼ 0,74	▼ 0,76
Coğrafya-1	5	2	3	1,25	25	▼ 2,16	▼ 1,67	▼ 1,73
Felsefe	5	1	4	0,00	0	▼ 1,34	▼ 0,72	▼ 0,60
Din Kül. ve Ahl. Bil.	5	3	2	2,50	50	▲ 2,32	▲ 2,11	▲ 1,51
Felsefe (Seçmeli)	5	1	4	0,00	0	▼ 0,16	▼ 0,48	▼ 0,32
Sosyal	25	8	17	3,75	15	▼ 6,92	▼ 5,73	▼ 4,92
Matematik-1	40	2	9	-0,25	-1	▼ 0,63	▼ 0,45	▼ 1,61
Fizik	7	0	2	-0,50	-7	▼ -0,14	▼ 0,27	▼ 0,40
Kimya	7	0	0	0,00	0	▲ -0,08	▲ -0,07	▼ 0,32
Biyoloji	6	0	2	-0,50	-8	▼ 0,11	▼ 0,18	▼ 0,84
Fen	20	0	4	-1,00	-5	▼ -0,11	▼ 0,38	▼ 1,56
Toplam:	125	19	61	3,75	3	▼19,34	▼18,45	▼18,07

Soru No	1234567890123456789012345678901234567890
Türkçe	eccCADEcbbcdcaCDeeCcCaacbeBbccacadaBb
Cevap Anahtarı	A CEDCADEBCEEAABADACBACBEEDDBAEDCDBCCBCC
Sosyal	daeaDdbabAAaabeEABbdeCecc
Cevap Anahtarı	A BCCEDEBCEAABEEDEABDCDCABB
Matematik	b e c d Bca ce E e
Cevap Anahtarı	A CDEEDEDCAEEBCEBBDBDEBCEDEBAABDCEDDEDCEAA
Fen	d b b e
Cevap Anahtarı	A BECCBDBDBACEAEDDBBAC

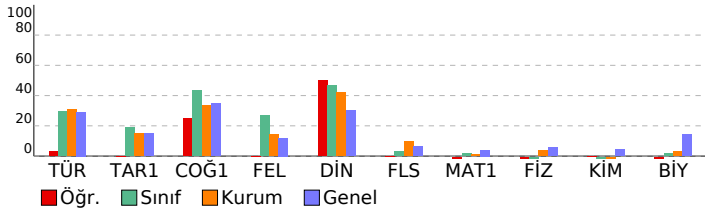

PALME 11. SINIF 2. DENEME							
DERSLERE GÖRE BAŞARI ANALİZİ				S	D	Y	B%
Türkçe				40	9	31	23
Türkçe				40	9	31	23
Atasözlerindeki örtük anlamı belirler.				1	0	1	0
Metinde geçen kelime ve kelime gruplarının anlamlarını belirler.				4	1	3	25
Metinde boş bırakılan yerleri uygun sözlerle tamamlar.				1	1	0	100
Cümlede anlatılmak istenen örtük anlamı belirler.				2	1	1	50
Cümlede yansıtılan duyguyu, düşüncüyü, durumu kavrar.				2	0	2	0
Metindeki anlam biçimlerinin işlevlerini belirler.				2	0	2	0
Yazım kurallarına uygun olarak metin yazar.				2	0	2	0
Noktalamaya işaretlerine uygun olarak metin yazar.				2	0	2	0
Cümleyi öğelerine ayırmayı kavrar.				2	1	1	50
Cümle çeşitlerini kavrar.				1	0	1	0
Filiimsi türlerini kavrar.				1	0	1	0
Metnin dil bilgisi özelliklerini belirler.				1	0	1	0
Kelimelerdeki ses değişikliklerini kavrar.				1	0	1	0
Paragrafa anlatılmak istenen yardımcı düşüncüyü belirler.				4	1	3	25
Giriş, gelişme ve sonuç paragrafının genel özelliklerini, paragrafın yapı unsurlarını, paragraf oluşturmayı kavrar.				2	1	1	50
Paragrafa anlatılmak istenen ana düşüncüyü belirler.				1	0	1	0
Metinde ele alınan konuya göre paragrafın başlığını belirler.				1	1	0	100
Türkiye dışındaki çağdaş Türk şiirinin özelliklerini kavrar.				1	1	0	0
Saf şiirin özelliklerini ve Türk şiirindeki yerin belirler.				1	0	1	0
Tanzimat Dönemi şiirinin özelliklerini, yazarların edebi kişiliğini, anlayışlarını ve dönemle ilişkisini belirler.				1	0	1	0
Servetifunun Dönemi şiirinin özelliklerini, yazarların edebi kişiliğini, anlayışlarını ve dönemle ilişkisini belirler.				3	0	3	0
Şiirde geçen söz sanatlarını belirler.				1	0	1	0
Millî Edebiyat Dönemi şiirinin özelliklerini, yazarların edebi kişiliğini, anlayışlarını ve dönemle ilişkisini belirler.				2	1	1	50
Hikaye türünün çeşitlerini, yapı unsurlarını, anlatıcının bakış açısını ve anlatım tekniklerini kavrar.				1	0	1	0
Sosyal				25	8	17	32
Tarih-1				5	1	4	20
Avrupa düşüncesinde meydana gelen değişimleri ve bunların etkilerini analiz eder.				1	0	1	0
XVII. Yüzyılda değişen siyasi rekabet içerisinde Osmanlı Devleti'nin ittifak girişimlerini açıklar.				2	0	2	0
Osmanlı devlet idaresi ve toplum düzenindeki çözümleri önleme çabalarını analiz eder.				1	0	1	0
Denizcilik faaliyetlerinin iç denizlerden okyanuslara taşınmasının dünya siyasetine ve ticaretine etkilerini analiz eder.				1	1	0	100
Coğrafya-1				5	2	3	40
Biyoçeşitliliğin oluşumu ve azalmasına etkili olan faktörleri açıklar.				1	1	0	100
Ekosistemi oluşturan unsurları ayırır.				1	0	1	0
Madde döngüsü ve enerji akışını ekosistemin de-vamlılığı açısından analiz eder.				1	0	1	0
Ülkelerin farklı dönemlerde izledikleri nüfus politikaları ve sonuçlarını karşılaştırır.				1	0	1	0
Şehirli fonksiyonel özellikleri açısından karşılaştırır.				1	1	0	100
Felsefe				5	1	4	20
MS 2. yy - MS 15. yy felsefesinin ayrıt edici özelliklerini bilir.				1	1	0	100
MS 2. yy - MS 15. yy felsefesinin hazırlayan düşünce ortamını bilir.				1	0	1	0
MS 2. yy - MS 15. yy felsefesinin temel problemlerini bilir ve dönem filozoflarının görüşlerini analiz eder.				1	0	1	0
MÖ 6. yy - MS 2. yy felsefesi kapsamında yer alan filozofların görüşlerini analiz eder.				2	0	2	0
Din Kül. ve Ahl. Bil.				5	3	2	60
Ahirete uğurlamanın nasıl yapılacağı bilir.				1	1	0	100
Hz. Peygamber'in özelliklerini tanıır. Bu konuyla ilgili ayetleri yorumlayabilir.				1	1	0	100
Peygamberlerin görevleri bilgisine sahip olur.				1	1	0	100
Hz. Muhammed'in Kur'an'da nasıl değerlendirildiğini bilir.				1	0	1	0
Kur'an'da geçen kavramların içeriklerinin bilgisine sahip olur.				1	0	1	0
Felsefe (Seçmeli)				5	1	4	20
MÖ 6. yy - MS 2. yy felsefesi kapsamında yer alan filozofların görüşlerini analiz eder.				3	1	2	33
MS 2. yy - MS 15. yy felsefesi kapsamında yer alan felsefi akımların görüşlerini analiz eder.				1	0	1	0
MS 2. yy - MS 15. yy İslam felsefesi kapsamında yer alan filozofları bilir.				1	0	1	0
Matematik				40	2	9	5
Matematik-1				40	2	9	5
Yönlü açıyı açıklar.				1	0	1	0
Açı ölçü birimlerini açıklayarak birbirini ilişkilendirir.				1	0	0	0
Trigonometrik fonksiyonların birim çember yardımıyla açıklar.				17	0	1	0
Sinüs, kosinüs, tanjant fonksiyonlarının ters fonksiyonlarını açıklar.				5	1	1	20
Kosinüs teoremiyle ilgili problemler çözer.				3	0	1	0
Sinüs teoremiyle ilgili problemler çözer.				4	0	1	0
Trigonometrik fonksiyon grafiklerini çizer.				9	1	4	11
Fen				20	0	4	0
Fizik				7	0	2	0
Vektörler ile ilgili işlem yapar.				1	0	1	0
Hareketli bir birine göre hareketini yorumlar.				1	0	0	0
Net kuvvetin yönünü belirterek büyüklüğünü hesaplar.				1	0	0	0
Sabit kuvvetin etkisindeki hareketi açıklar.				1	0	0	0
İvme - zaman grafiğini yorumlar.				1	0	0	0
Bir boyutta sabit ivmeli hareketi açıklar.				1	0	0	0
İki boyutta hareketi açıklar.				1	0	1	0
Kimya				7	0	0	0
Atomu kuantum modeliyle açıklar.				1	0	0	0
Gas yasalarını açıklar.				4	0	0	0
Periyodik özelliklerdeki değişim eğilimlerini açıklar.				1	0	0	0
Yükseltgenme basamakları irdelenir.				1	0	0	0
Biyoloji				6	0	2	0
Nöronun yapısını irdeler.				1	0	1	0
Merkezi sinir sisteminin görevlerini öğrenir.				1	0	0	0
Kulağın yapısını inceler.				1	0	1	0
Duyu organlarında bulunan reseptörleri kavrar.				1	0	0	0
Hormonların özelliklerini kavrar.				1	0	0	0
Hormonların etkilediği yapıları inceler.				1	0	0	0

SINAV SONUÇ BELGESİ							
MARDİN / MİDYAT / GERCÜŞ AND LİSESİ							
Öğrenci				Numara	Sınıf		
NAİME SOYORAL				493	11C		
Puan Türü	Puan	Genel Ort.	Dereceler				
			Snf	Kurum	İlçe	İl	Genel
TYT	▼ 146,298	166,100	16	70	127	127	335
Puanı Hesaplanan:			92	220	220	507	
Katılımlar:			19	95	263	263	568

Ders	Soru	Doğru	Yanlış	Net	Başarı %	Sınıf Ort.	Kurum Ort.	Genel Ort.
Türkçe	40	11	13	7,75	19	▼11,84	▼12,22	▼11,64
Tarih-1	5	3	1	2,75	55	▲0,95	▲0,74	▲0,76
Coğrafya-1	5	1	3	0,25	5	▼2,16	▼1,67	▼1,73
Felsefe	5	2	2	1,50	30	▲1,34	▲0,72	▲0,60
Din Kül. ve Ahl. Bil.	5	2	0	2,00	40	▼2,32	▼2,11	▲1,51
Felsefe (Seçmeli)	5	0	0	0,00	0	▼0,16	▼0,48	▼0,32
Sosyal	25	8	6	6,50	26	▼6,92	▲5,73	▲4,92
Matematik-1	40	1	3	0,25	1	▼0,63	▼0,45	▼1,61
Toplam:	125	20	22	14,50	12	▼19,34	▼18,45	▼18,07

Soru No	1234567890123456789012345678901234567890						
Türkçe	EEDbBd	D	edDbeDEBC	dcdc	a	Cc	c
Cevap Anahtarı	B	EEDDBAEDCBDC	CCBCCEDCA	DEBCEEA	ABADAC	DBCACB	
Sosyal	C	DdCaAb	a	EbdB	EA		
Cevap Anahtarı	B	CEDBCCADEBEED	ABDDCE	ABBDC	CA		
Matematik	E		db		b		
Cevap Anahtarı	B	DDEBCEDBA	ABDCE	DEDECE	EAACDE	EEDECA	EEBCEBDB

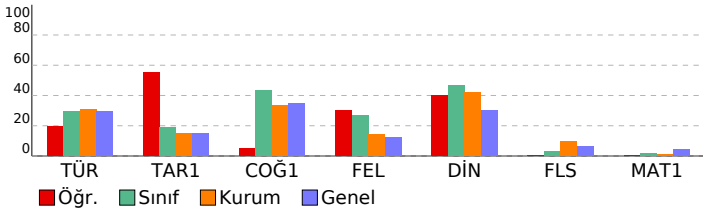

PALME 11. SINIF 2. DENEME				
DERSLERE GÖRE BAŞARI ANALİZİ				
	S	D	Y	B%
Türkçe	40	11	13	28
Türkçe	40	11	13	28
Paragrafta anlatılmak istenen yardımcı düşünceleri belirler.	4	4	0	100
Paragrafta anlatılmak istenen ana düşünceleri belirler.	1	0	1	0
Metinde ele alınan konuya göre paragrafın başlığını belirler.	1	1	0	100
Metinde geçen kelime ve kelime gruplarının anlamlarını belirler.	4	1	3	25
Türkiye dışındaki çağdaş Türk şiirinin özelliklerini kavrar.	1	0	0	0
Saf şiirin özelliklerini ve Türk şiirindeki yerin belirler.	1	0	0	0
Tanzimat Dönemi şiirinin özelliklerini, yazarların edebî kişiliğini, anlayışlarını ve dönemle ilişkisini belirler.	1	0	0	0
Servetifunun Dönemi şiirinin özelliklerini, yazarların edebî kişiliğini, anlayışlarını ve dönemle ilişkisini belirler.	3	0	0	0
Şiirde geçen söz sanatlarını belirler.	1	1	0	100
Millî Edebiyat Dönemi şiirinin özelliklerini, yazarların edebî kişiliğini, anlayışlarını ve dönemle ilişkisini belirler.	2	0	0	0
Hikâye türünün çeşitlerini, yapı unsurlarını, anlatıcının bakış açısını ve anlatım tekniklerini kavrar.	1	0	0	0
Atasözlerindeki örtük anlamı belirler.	1	0	1	0
Metinde boş bırakılan yerleri uygun sözlerle tamamlar.	1	0	1	0
Cümlede anlatılmak istenen örtük anlamı belirler.	2	2	0	100
Cümlede yanıtılan duyguyu, düşüncüyü, durumu kavrar.	2	2	0	100
Metindeki anlatım biçimlerinin işlevlerini belirler.	2	0	1	0
Yazım kurallarına uygun olarak metin yazar.	2	0	2	0
Noktalamaya işaretlerine uygun olarak metin yazar.	2	0	2	0
Cümleyi öğelerine ayırmayı kavrar.	2	0	1	0
Cümle çeşitlerini kavrar.	1	0	0	0
Filiimsi türlerini kavrar.	1	0	0	0
Metnin dil bilgisi özelliklerini belirler.	1	0	0	0
Kelimelerdeki ses değişikliklerini kavrar.	1	0	0	0
Giriş, gelişme ve sonuç paragraflarının genel özelliklerini, paragrafın yapı unsurlarını, paragraf oluşturmayı kavrar.	2	0	1	0
Sosyal	25	8	6	32
Tarih-1	5	3	1	60
XVII. Yüzyılda değişen siyasi rekabet içerisinde Osmanlı Devleti'nin ittifak girişimlerini açıklar.	2	2	0	100
Osmanlı devlet idaresi ve toplum düzenindeki çözümleri önleme çabalarını analiz eder.	1	0	0	0
Denizcilik faaliyetlerinin iç denizlerde okyanuslara taşınmasının dünya siyasetine ve ticaretine etkilerini analiz eder.	1	1	0	100
Avrupa düşüncesinde meydana gelen değişimleri ve bunların etkilerini analiz eder.	1	0	1	0
Coğrafya-1	5	1	3	20
Ülkelerin farklı dönemlerde izledikleri nüfus politikaları ve sonuçlarını karşılaştırır.	1	0	1	0
Şehirleri fonksiyonel özellikleri açısından karşılaştırır.	1	1	0	100
Biyocoğrafyanın oluşumu ve azalmasında etkili olan faktörleri açıklar.	1	0	1	0
Ekosistemi oluşturan unsurları ayırır.	1	0	0	0
Madde döngüleri ve enerji akışını ekosistemin de-vamlılığı açısından analiz eder.	1	0	1	0
Felsefe	5	2	2	40
MS 2. yy - MS 15. yy felsefesinin temel problemlerini bilir ve dönem filozoflarının görüşlerini analiz eder.	1	0	0	0
MO 6. yy - MS 2. yy felsefesi kapsamında yer alan filozofların görüşlerini analiz eder.	2	1	1	50
MS 2. yy - MS 15. yy felsefesinin ayırt edici özelliklerini bilir.	1	0	1	0
MS 2. yy - MS 15. yy felsefesinin hazırlayan düşünce ortamını bilir.	1	1	0	100
Din Kül. ve Ahl. Bil.	5	2	0	40
Peygamberlerin görevleri bilgisine sahip olur.	1	0	0	0
Hz. Muhammed'in Kur'an'da nasıl değerlendirildiğini bilir.	1	0	0	0
Kur'an'da geçen kavramların içeriklerinin bilgisine sahip olur.	1	0	0	0
Ahirete uğurlamanın nasıl yapılacağı bilir.	1	1	0	100
Hz. Peygamber'in özelliklerini tanıır. Bu konuyla ilgili ayetleri yorumlayabilir.	1	1	0	100
Felsefe (Seçmeli)	5	0	0	0
MS 2. yy - MS 15. yy İslam felsefesi kapsamında yer alan filozofların görüşlerini bilir.	1	0	0	0
MO 6. yy - MS 2. yy felsefesi kapsamında yer alan filozofların görüşlerini analiz eder.	3	0	0	0
MS 2. yy - MS 15. yy İslam felsefesi kapsamında yer alan felsefi akımların görüşlerini analiz eder.	1	0	0	0
Matematik	40	1	3	3
Matematik-1	40	1	3	3
Trigonometrik fonksiyonları birim çember yardımıyla açıklar.	17	0	0	0
Sinüs teoremiyle ilgili problemler çözer.	4	1	0	25
Trigonometrik fonksiyon grafiklerini çizer.	9	0	0	0
Sinüs, kosinüs, tanjant fonksiyonlarının ters fonksiyonlarını açıklar.	5	0	0	0
Yönü açıyı açıklar.	1	0	1	0
Açı ölçü birimlerini açıklayarak birbirini ilişkilendirir.	1	0	1	0
Kosinüs teoremiyle ilgili problemler çözer.	3	0	1	0

SINAV SONUÇ BELGESİ							
MARDİN / MİDYAT / GERCÜŞ AND LİSESİ							
Öğrenci			Numara	Sınıf			
NARİN KESKİN			126	11C			
Puan Türü	Puan	Genel Ort.	Dereceler				
			Snf	Kurum	İlçe	İl	Genel
TYT	▼ 164,305	166,100	9	46	82	82	261
Puanı Hesaplanan:			92	220	220	507	
Katılımlar:			19	95	263	263	568

Ders	Soru	Doğru	Yanlış	Net	Başarı %	Sınıf Ort.	Kurum Ort.	Genel Ort.
Türkçe	40	20	13	16,75	42	▲11,84	▲12,22	▲11,64
Tarih-1	5	1	3	0,25	5	▼ 0,95	▼ 0,74	▼ 0,76
Coğrafya-1	5	2	3	1,25	25	▼ 2,16	▼ 1,67	▼ 1,73
Felsefe	5	2	3	1,25	25	▼ 1,34	▲ 0,72	▲ 0,60
Din Kült. ve Ahl. Bil.	5	2	1	1,75	35	▼ 2,32	▼ 2,11	▲ 1,51
Felsefe (Seçmeli)	5	0	5	-1,25	-25	▼ 0,16	▼ 0,48	▼ 0,32
Sosyal	25	7	15	3,25	13	▼ 6,92	▼ 5,73	▼ 4,92
Matematik-1	40	1	3	0,25	1	▼ 0,63	▼ 0,45	▼ 1,61
Toplam:	125	28	31	20,25	16	▲19,34	▲18,45	▲18,07

Soru No	1234567890123456789012345678901234567890
Türkçe	bEDDBec CeD CbBeeDCcDEBCedAd D eaACB
Cevap Anahtarı	B EEDDBAEDCBDCcCBCCEDCADEBCEEAABADACDBCACB
Sosyal	ddD adAcEeaEeeB CEecdcde
Cevap Anahtarı	B CEDBCCADEBEEDABBDCEABBDC A
Matematik	b a c D
Cevap Anahtarı	B DDEBCEDBAABDCEDEDECEAACDEEDEDCAEEBCEBBDB

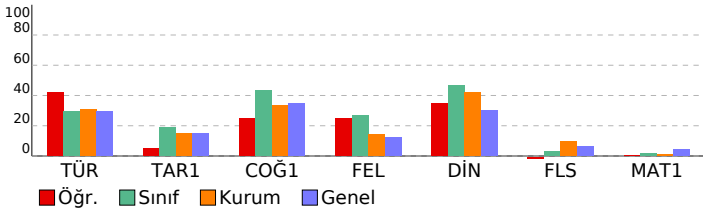

PALME 11. SINIF 2. DENEME				
DERSLERE GÖRE BAŞARI ANALİZİ				
	S	D	Y B%	
Türkçe	40	20	13	50
Türkçe	40	20	13	50
Paragrafta anlatılmak istenen yardımcı düşünceleri belirler.	4	2	2	50
Paragrafta anlatılmak istenen ana düşünceleri belirler.	1	1	0	100
Metinde ele alınan konuya göre paragrafın başlığını belirler.	1	1	0	100
Metinde geçen kelime ve kelime gruplarının anlamlarını belirler.	4	1	3	25
Türkiye dışındaki çağdaş Türk şiirinin özelliklerini kavrar.	1	0	1	0
Saf şiirin özelliklerini ve Türk şiirindeki yerin belirler.	1	0	0	0
Tanzimat Dönemi şiirinin özelliklerini, yazarların edebî kişiliğini, anlayışlarını ve dönemle ilişkisini belirler.	1	1	0	100
Servetîfânun Dönemi şiirinin özelliklerini, yazarların edebî kişiliğini, anlayışlarını ve dönemle ilişkisini belirler.	3	1	1	33
Şiirde geçen söz sanatlarını belirler.	1	1	0	100
Millî Edebiyat Dönemi şiirinin özelliklerini, yazarların edebî kişiliğini, anlayışlarını ve dönemle ilişkisini belirler.	2	1	1	50
Hikâye türünün çeşitlerini, yapı unsurlarını, anlatıcının bakış açısını ve anlatım tekniklerini kavrar.	1	0	1	0
Atasözlerindeki örtük anlamı belirler.	1	0	1	0
Metinde boş bırakılan yerleri uygun sözlerle tamamlar.	1	1	0	100
Cümlede anlatılmak istenen örtük anlamı belirler.	2	2	0	100
Cümlede yanıtılan duyguyu, düşüncüyü, durumu kavrar.	2	2	0	100
Metindeki anlatım biçimlerinin işlevlerini belirler.	2	2	0	100
Yazım kurallarına uygun olarak metin yazar.	2	1	1	50
Noktalamaya işaretlerine uygun olarak metin yazar.	2	0	1	0
Cümleyi öğelerine ayırmayı kavrar.	2	1	0	50
Cümle çeşitlerini kavrar.	1	0	0	0
Filiimsi türlerini kavrar.	1	0	0	0
Metnin dil bilgisi özelliklerini belirler.	1	0	0	0
Kelimelerdeki ses değişikliklerini kavrar.	1	0	1	0
Giriş, gelişme ve sonuç paragraflarının genel özelliklerini, paragrafın yapı unsurlarını, paragraf oluşturmayı kavrar.	2	2	0	100
Sosyal	25	7	15	28
Tarih-1	5	1	3	20
XVII. Yüzyılda değişen siyasi rekabet içerisinde Osmanlı Devleti'nin ittifak girişimlerini açıklar.	2	0	2	0
Osmanlı devlet idaresi ve toplum düzenindeki çözümleri önleme çabalarını analiz eder.	1	0	1	0
Denizcilik faaliyetlerinin iç denizlerde okyanuslara taşınmasının dünya siyasetine ve ticaretine etkilerini analiz eder.	1	1	0	100
Avrupa düşüncesinde meydana gelen değişimleri ve bunların etkilerini analiz eder.	1	0	0	0
Coğrafya-1	5	2	3	40
Ülkelerin farklı dönemlerde izledikleri nüfus politikaları ve sonuçlarını karşılaştırır.	1	0	1	0
Şehirleri fonksiyonel özellikleri açısından karşılaştırır.	1	1	0	100
Biyçeşitliliğin oluşumu ve azalmasında etkili olan faktörleri açıklar.	1	1	0	100
Ekosistemi oluşturan unsurları ayırır.	1	1	0	100
Madde döngüleri ve enerji akışını ekosistemin de-vamlılığı açısından analiz eder.	1	0	1	0
Felsefe	5	2	3	40
MS 2. yy - MS 15. yy felsefesinin temel problemlerini bilir ve dönem filozoflarının görüşlerini analiz eder.	1	0	1	0
MO 6. yy - MS 2. yy felsefesi kapsamında yer alan filozofların görüşlerini analiz eder.	2	1	1	50
MS 2. yy - MS 15. yy felsefesinin ayırt edici özelliklerini bilir.	1	0	1	0
MS 2. yy - MS 15. yy felsefesinin hazırlayan düşünce ortamını bilir.	1	1	0	100
Din Kült. ve Ahl. Bil.	5	2	1	40
Peygamberlerin görevleri bilgisine sahip olur.	1	0	0	0
Hz. Muhammed'in Kur'an'da nasıl değerlendirildiğini bilir.	1	0	0	0
Kur'an'da geçen kavramların içeriklerinin bilgisine sahip olur.	1	1	0	100
Ahirete uğurlamanın nasıl yapılacağı bilir.	1	1	0	100
Hz. Peygamber'in özelliklerini tanıır. Bu konuyla ilgili ayetleri yorumlayabilir.	1	0	1	0
Felsefe (Seçmeli)	5	0	5	0
MS 2. yy - MS 15. yy İslam felsefesi kapsamında yer alan filozofların görüşlerini bilir.	1	0	1	0
MO 6. yy - MS 2. yy felsefesi kapsamında yer alan filozofların görüşlerini analiz eder.	3	0	3	0
MS 2. yy - MS 15. yy İslam felsefesi kapsamında yer alan felsefi akımların görüşlerini analiz eder.	1	0	1	0
Matematik	40	1	3	3
Matematik-1	40	1	3	3
Trigonometrik fonksiyonları birim çember yardımıyla açıklar.	17	0	0	0
Sinüs teoremiyle ilgili problemler çözer.	4	0	1	0
Trigonometrik fonksiyon grafiklerini çizer.	9	0	2	0
Sinüs, kosinüs, tanjant fonksiyonlarının ters fonksiyonlarını açıklar.	5	0	0	0
Yönü açıyı açıklar.	1	0	0	0
Açı ölçü birimlerini açıklayarak birbirini ile ilişkilendirir.	1	0	0	100
Kosinüs teoremiyle ilgili problemler çözer.	3	0	0	0

SINAV SONUÇ BELGESİ							
MARDİN / MİDYAT / GERCÜŞ AND LİSESİ							
Öğrenci				Numara	Sınıf		
RAMAZAN TURĞUT				140	11C		
Puan Türü	Puan	Genel Ort.	Dereceler				
			Snf	Kurum	İlçe	İl	Genel
TYT	▼ 137,850	166,100	17	76	140	140	360
Puanı Hesaplanan:			92	220	220	507	
Katılımlar:			19	95	263	263	568

Ders	Soru	Doğru	Yanlış	Net	Başarı %	Sınıf Ort.	Kurum Ort.	Genel Ort.
Türkçe	40	10	17	5,75	14	▼11,84	▼12,22	▼11,64
Tarih-1	5	2	0	2,00	40	▲0,95	▲0,74	▲0,76
Coğrafya-1	5	2	1	1,75	35	▼2,16	▲1,67	▲1,73
Felsefe	5	2	2	1,50	30	▲1,34	▲0,72	▲0,60
Din Kül. ve Ahl. Bil.	5	2	2	1,50	30	▼2,32	▼2,11	▼1,51
Felsefe (Seçmeli)	5	0	0	0,00	0	▼0,16	▼0,48	▼0,32
Sosyal	25	8	5	6,75	27	▼6,92	▲5,73	▲4,92
Matematik-1	40	1	3	0,25	1	▼0,63	▼0,45	▼1,61
Fizik	7	0	3	-0,75	-11	▼-0,14	▼0,27	▼0,40
Kimya	7	0	1	-0,25	-4	▼-0,08	▼-0,07	▼0,32
Biyoloji	6	0	0	0,00	0	▼0,11	▼0,18	▼0,84
Fen	20	0	4	-1,00	-5	▼-0,11	▼0,38	▼1,56
Toplam:	125	19	29	11,75	9	▼19,34	▼18,45	▼18,07

Soru No	1234567890123456789012345678901234567890
Türkçe	CE ecDoB bd e cA CdaBdbDa d d cCe Bd
Cevap Anahtarı	A CEDCADEBCEEAABADACBCACBEEDDBAEDCDBCCBCC
Sosyal	EDD aA BdEeE aDa
Cevap Anahtarı	A BCCEDEBCEAABEEDEABDCDCABB
Matematik	D b e e
Cevap Anahtarı	A CDEEDEDCAEEBCEBBDBDEBCEDEBAABDCEDDEDECEAA
Fen	b ee b
Cevap Anahtarı	A BECCBDBDACEAEDDBBAC

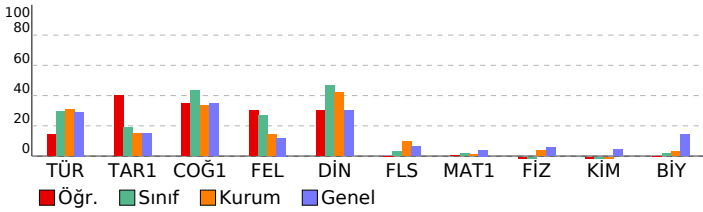

PALME 11. SINIF 2. DENEME			
DERSLERE GÖRE BAŞARI ANALİZİ			
	S	D	B%
Türkçe	40	10	17
Türkçe	40	10	17
Atasözlerindeki örtük anlamı belirler.	1	1	0
Metinde geçen kelime ve kelime gruplarının anlamlarını belirler.	4	1	1
Metinde boş bırakılan yerleri uygun sözlerle tamamlar.	1	0	1
Cümlede anlatılmak istenen örtük anlamı belirler.	2	2	0
Cümlede yansıtılan duyguyu, düşüncüyü, durumu kavrar.	2	0	1
Metindeki anlam biçimlerinin işlevlerini belirler.	2	0	1
Yazım kurallarına uygun olarak metin yazar.	2	0	2
Noktalama işaretlerine uygun olarak metin yazar.	2	0	1
Cümleyi öğelerine ayırmaı kavrar.	2	0	1
Cümle çeşitlerini kavrar.	1	1	0
Filiimsi türlerini kavrar.	1	0	0
Metnin dil bilgisi özelliklerini belirler.	1	0	0
Kelimelerdeki ses değişikliklerini kavrar.	1	0	0
Paragrafa anlatılmak istenen yardımcı düşüncüyü belirler.	4	2	50
Girls, gelişme ve sonuç paragrafının genel özelliklerini, paragrafın yapı unsurlarını, paragraf oluşturmayı kavrar.	2	1	1
Paragrafa anlatılmak istenen ana düşüncüyü belirler.	1	0	1
Metinde ele alınan konuya göre paragrafın başlığını belirler.	1	0	0
Türkiye dışındaki çağdaş Türk şiirinin özelliklerini kavrar.	1	0	1
Saf şiirin özelliklerini ve Türk şiirindeki yerin belirler.	1	0	0
Tanzimat Dönemi şiirinin özelliklerini, yazarların edebi kişiliğini, anlayışlarını ve dönemle ilişkisini belirler.	1	0	1
Servetifun'un Dönemi şiirinin özelliklerini, yazarların edebi kişiliğini, anlayışlarını ve dönemle ilişkisini belirler.	3	1	33
Şiirde geçen söz sanatlarını belirler.	1	0	1
Millî Edebiyat Dönemi şiirinin özelliklerini, yazarların edebi kişiliğini, anlayışlarını ve dönemle ilişkisini belirler.	2	1	0
Denizcilik faaliyetlerinin iç denizlerden okyanuslara taşınmasının dünya siyasetine ve ticaretine etkilerini analiz eder.	1	0	1
Sosyal	25	8	5
Tarih-1	5	2	40
Avrupa düşüncesinde meydana gelen değişimleri ve bunların etkilerini analiz eder.	1	0	0
XVII. Yüzyılda değişen siyasi rekabet içerisinde Osmanlı Devleti'nin ittifak girişimlerini açıklar.	2	0	0
Osmanlı devlet idaresi ve toplum düzenindeki çözümleri önleme çabalarını analiz eder.	1	1	0
Denizcilik faaliyetlerinin iç denizlerden okyanuslara taşınmasının dünya siyasetine ve ticaretine etkilerini analiz eder.	1	1	0
Coğrafya-1	5	2	40
Biyoçeşitliliğin oluşumu ve azalmasına etkili olan faktörleri açıklar.	1	1	0
Ekosistemi oluşturan unsurları ayırır.	1	0	0
Madde döngüsü ve enerji akışını ekosistemin de-vamıllığı açısından analiz eder.	1	0	0
Ülkelerin farklı dönemlerde izledikleri nüfus politikaları ve sonuçlarını karşılaştırır.	1	0	1
Şehirli fonksiyonel özellikleri açısından karşılaştırır.	1	1	0
Felsefe	5	2	40
MS 2. yy - MS 15. yy felsefesinin ayrıt edici özelliklerini bilir.	1	0	0
MS 2. yy - MS 15. yy felsefesinin hazırlayan düşünce ortamını bilir.	1	1	0
MS 2. yy - MS 15. yy felsefesinin temel problemlerini bilir ve dönem filozoflarının görüşlerini analiz eder.	1	0	1
MÖ 6. yy - MS 2. yy felsefesi kapsamında yer alan filozofların görüşlerini analiz eder.	2	1	50
Din Kül. ve Ahl. Bil.	5	2	40
Ahirete uğurlamanın nasıl yapılacağı bilir.	1	1	0
Pz. Peygamber'in özelliklerini tanıır. Bu konuyla ilgili ayetleri yorumlayabilir.	1	0	0
Peygamberlerin görevleri bilgisine sahip olur.	1	0	1
H. Muhammed'in Kur'an'da nasıl değerlendirildiğini bilir.	1	1	0
Kur'an'da geçen kavramların içeriklerinin bilgisine sahip olur.	1	1	0
Felsefe (Seçmeli)	5	0	0
MÖ 6. yy - MS 2. yy felsefesi kapsamında yer alan filozofların görüşlerini analiz eder.	3	0	0
MS 2. yy - MS 15. yy felsefesi kapsamında yer alan felsefi akımların görüşlerini analiz eder.	1	0	0
MS 2. yy - MS 15. yy İslam felsefesi kapsamında yer alan filozofları bilir.	1	0	0
Matematik	40	1	3
Matematik-1	40	1	3
Yönlü açıyı açıklar.	1	0	0
Açı ölçü birimlerini açıklayarak birbirini ilişkilendirir.	1	0	0
Trigonometrik fonksiyonların birim çember yardımıyla açıklar.	17	0	0
Sinüs, kosinüs, tanjant fonksiyonlarının ters fonksiyonlarını açıklar.	5	1	0
Kosinüs teoremiyle ilgili problemler çözer.	3	0	0
Sinüs teoremiyle ilgili problemler çözer.	4	0	1
Trigonometrik fonksiyon grafiklerini çizer.	9	0	2
Fen	20	0	4
Fizik	7	0	3
Vektörler ile ilgili işlem yapar.	1	0	0
Hareketli bir birine göre hareketini yorumlar.	1	0	0
Net kuvvetin yönünü belirterek büyüklüğünü hesaplar.	1	0	1
Sabit kuvvetin etkisindeki hareketi açıklar.	1	0	0
İvme - zaman grafiğini yorumlar.	1	0	0
Bir boyutta sabit ivmeli hareketi açıklar.	1	0	1
İki boyutta hareketi açıklar.	1	0	1
Kimya	7	0	1
Atomu kuantum modeliyle açıklar.	1	0	0
Gas yasalarını açıklar.	4	0	1
Periyodik özelliklerdeki değişim eğilimlerini açıklar.	1	0	0
Yükseltgenme basamakları irdelenir.	1	0	0
Biyoloji	6	0	0
Nöronun yapısını irdeler.	1	0	0
Merkezi sinir sisteminin görevlerini öğrenir.	1	0	0
Kulağın yapısını inceler.	1	0	0
Duyu organlarında bulunan reseptörleri kavrar.	1	0	0
Hormonların özelliklerini kavrar.	1	0	0
Hormonların etkilediği yapıları inceler.	1	0	0

SINAV SONUÇ BELGESİ							
MARDİN / MİDYAT / GERCÜŞ AND LİSESİ							
Öğrenci				Numara	Sınıf		
REMZİYE SÖĞÜT				498	11C		
Puan Türü	Puan	Genel Ort.	Dereceler				
			Snf	Kurum	İlçe	İl	Genel
TYT	▲ 175,860	166,100	7	28	46	46	206
Puanı Hesaplanan:			92	220	220	507	
Katılımlar:			19	95	263	263	568

Ders	Soru	Doğru	Yanlış	Net	Başarı %	Sınıf Ort.	Kurum Ort.	Genel Ort.
Türkçe	40	20	8	18,00	45	▲11,84	▲12,22	▲11,64
Tarih-1	5	0	0	0,00	0	▼ 0,95	▼ 0,74	▼ 0,76
Coğrafya-1	5	3	1	2,75	55	▲ 2,16	▲ 1,67	▲ 1,73
Felsefe	5	1	4	0,00	0	▼ 1,34	▼ 0,72	▼ 0,60
Din Kül. ve Ahl. Bil.	5	3	0	3,00	60	▲ 2,32	▲ 2,11	▲ 1,51
Felsefe (Seçmeli)	5	1	1	0,75	15	▲ 0,16	▲ 0,48	▲ 0,32
Sosyal	25	8	6	6,50	26	▼ 6,92	▲ 5,73	▲ 4,92
Matematik-1	40	0	2	-0,50	-1	▼ 0,63	▼ 0,45	▼ 1,61
Toplam:	125	28	16	24,00	19	▲19,34	▲18,45	▲18,07

Soru No	1234567890123456789012345678901234567890
Türkçe	CEDCeDEB E ABda e dCACBbE DBAE D a b
Cevap Anahtarı	A CEDCADEBCEEAABADACBCBEEEDDBAEDCBDCCEBC
Sosyal	EBCbeBacaEA C Be
Cevap Anahtarı	A BCEDEDEBCAABEEDEABDCDCABB
Matematik	b c
Cevap Anahtarı	A CDEEDEDCAEEBCEBBDBDEBCEDBAABDCEDDEDCEAA

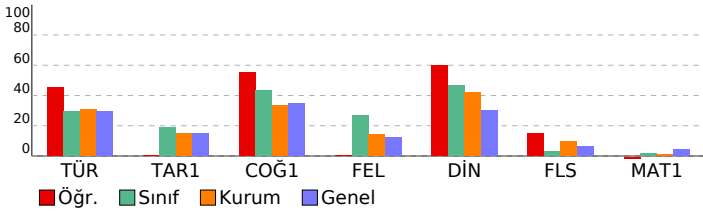

PALME 11. SINIF 2. DENEME				
DERSLERE GÖRE BAŞARI ANALİZİ				
	S	D	Y	B%
Türkçe	40	20	8	50
Türkçe	40	20	8	50
Atasözlerindeki örtük anlamı belirler.	1	1	0	100
Metinde geçen kelime ve kelime gruplarının anlamlarını belirler.	4	3	1	75
Metinde boş bırakılan yerleri uygun sözlerle tamamlar.	1	1	0	100
Cümlede anlatılmak istenen örtük anlamı belirler.	2	2	0	100
Cümlede yansıtılan duyguyu, düşüncüyü, durumu kavrar.	2	1	0	50
Metindeki anlatım biçimlerinin işlevlerini belirler.	2	1	0	50
Yazım kurallarına uygun olarak metin yazar.	2	1	0	50
Noktalama işaretlerine uygun olarak metin yazar.	2	2	0	100
Cümleyi öğelerine ayırmayı kavrar.	2	0	2	0
Cümle çeşitlerini kavrar.	1	0	0	0
Filiilmsi türlerini kavrar.	1	0	1	0
Metnin dil bilgisi özelliklerini belirler.	1	0	0	0
Kelimelerdeki ses değişikliklerini kavrar.	1	0	1	0
Paragrafta anlatılmak istenen yardımcı düşüncüyü belirler.	4	2	1	50
Girls, gelişme ve sonuç paragraflarının genel özelliklerini, paragrafın yapı unsurlarını, paragraf oluşturmayı kavrar.	2	2	0	100
Paragrafta anlatılmak istenen ana düşüncüyü belirler.	1	1	0	100
Metinde ele alınan konuya göre paragrafın başlığını belirler.	1	1	0	100
Türkiye dışındaki çağdaş Türk şiirinin özelliklerini kavrar.	1	1	0	100
Saf şiirin özelliklerini ve Türk şiirindeki yerin belirler.	1	0	0	0
Tanzimat Dönemi şiirinin özelliklerini, yazarların edebi kişiliğini, anlayışlarını ve dönemle ilişkisini belirler.	1	0	0	0
Servetifun'un Dönemi şiirinin özelliklerini, yazarların edebi kişiliğini, anlayışlarını ve dönemle ilişkisini belirler.	3	0	0	0
Şiirde geçen söz sanatlarını belirler.	1	1	0	100
Millî Edebiyat Dönemi şiirinin özelliklerini, yazarların edebi kişiliğini, anlayışlarını ve dönemle ilişkisini belirler.	2	0	1	0
Denizcilik faaliyetlerinin iç denizlerden okyanuslara taşınmasının dünya siyasetine ve ticaretine etkilerini analiz eder.	1	0	1	0
Sosyal	25	8	6	32
Tarih-1	5	0	0	0
Avrupa düşüncesinde meydana gelen değişimleri ve bunların etkilerini analiz eder.	1	0	0	0
XVII. Yüzyılda değişen siyasi rekabet içerisinde Osmanlı Devleti'nin ittifak girişimlerini açıklar.	2	0	0	0
Osmanlı devlet idaresi ve toplum düzenindeki çözümleri önleme çabalarını analiz eder.	1	0	0	0
Denizcilik faaliyetlerinin iç denizlerden okyanuslara taşınmasının dünya siyasetine ve ticaretine etkilerini analiz eder.	1	0	0	0
Coğrafya-1	5	3	1	60
Biyoçeşitliliğin oluşumu ve azalmasına etkili olan faktörleri açıklar.	1	0	0	0
Ekosistemi oluşturan unsurları ayırır.	1	1	0	100
Madde döngüsü ve enerji akışını ekosistemin de-vamlılığı açısından analiz eder.	1	1	0	100
Ülkelerin farklı dönemlerde izledikleri nüfus politikaları ve sonuçlarını karşılaştırır.	1	1	0	100
Şehirleri fonksiyonel özellikleri açısından karşılaştırır.	1	0	1	0
Felsefe	5	1	4	20
MS 2. yy - MS 15. yy felsefesinin ayrıt edici özelliklerini bilir.	1	0	1	0
MS 2. yy - MS 15. yy felsefesinin hazırlayan düşünce ortamını bilir.	1	1	0	100
MS 2. yy - MS 15. yy felsefesinin temel problemlerini bilir ve dönem filozoflarının görüşlerini analiz eder.	1	0	1	0
MÖ 6. yy - MS 2. yy felsefesi kapsamında yer alan filozofların görüşlerini analiz eder.	2	0	2	0
Din Kül. ve Ahl. Bil.	5	3	0	60
Ahirete uğurlamanın nasıl yapılacağını bilir.	1	1	0	100
Hz. Peygamber'in özelliklerini tanıır. Bu konuyla ilgili ayetleri yorumlayabilir.	1	1	0	100
Peygamberlerin görevleri bilgisine sahip olur.	1	0	0	0
Hz. Muhammed'in Kur'an'da nasıl değerlendirildiğini bilir.	1	0	0	0
Kur'an'da geçen kavramların içeriklerinin bilgisine sahip olur.	1	1	0	100
Felsefe (Seçmeli)	5	1	1	20
MÖ 6. yy - MS 2. yy felsefesi kapsamında yer alan filozofların görüşlerini analiz eder.	3	0	1	0
MS 2. yy - MS 15. yy İslam felsefesi kapsamında yer alan felsefi akımların görüşlerini analiz eder.	1	0	0	0
MS 2. yy - MS 15. yy İslam felsefesi kapsamında yer alan filozofları bilir.	1	1	0	100
Matematik	40	0	2	0
Matematik-1	40	0	2	0
Yönlü açıyı açıklar.	1	0	0	0
Açı ölçü birimlerini açıklayarak birbirini ilişkilendirir.	1	0	0	0
Trigonometrik fonksiyonları birim çember yardımıyla açıklar.	17	0	1	0
Sinüs, kosinüs, tanjant fonksiyonlarının ters fonksiyonlarını açıklar.	5	0	0	0
Kosinüs teoremiyle ilgili problemler çözer.	3	0	0	0
Sinüs teoremiyle ilgili problemler çözer.	4	0	0	0
Trigonometrik fonksiyon grafiklerini çizer.	9	0	1	0

SINAV SONUÇ BELGESİ							
MARDİN / MİDYAT / GERCÜŞ AND LİSESİ							
Öğrenci				Numara		Sınıf	
YUNUS OĞUZ				199		11C	
Puan Türü	Puan	Genel Ort.	Dereceler				
			Snf	Kurum	İlçe	İl	Genel
TYT	▲ 175,970	166,100	6	27	45	45	205
Puanı Hesaplanan:			92	220	220	507	
Katılımlar:			19	95	263	263	568

Ders	Soru	Doğru	Yanlış	Net	Başarı %	Sınıf Ort.	Kurum Ort.	Genel Ort.
Türkçe	40	18	17	13,75	34	▲ 11,84	▲ 12,22	▲ 11,64
Tarih-1	5	2	2	1,50	30	▲ 0,95	▲ 0,74	▲ 0,76
Coğrafya-1	5	3	2	2,50	50	▲ 2,16	▲ 1,67	▲ 1,73
Felsefe	5	2	2	1,50	30	▲ 1,34	▲ 0,72	▲ 0,60
Din Kül. ve Ahl. Bil.	5	4	1	3,75	75	▲ 2,32	▲ 2,11	▲ 1,51
Felsefe (Seçmeli)	5	0	0	0,00	0	▼ 0,16	▼ 0,48	▼ 0,32
Sosyal	25	11	7	9,25	37	▲ 6,92	▲ 5,73	▲ 4,92
Matematik-1	40	1	1	0,75	2	▲ 0,63	▲ 0,45	▼ 1,61
Fizik	7	0	1	-0,25	-4	▼ -0,14	▼ 0,27	▼ 0,40
Kimya	7	0	0	0,00	0	▲ -0,08	▲ -0,07	▼ 0,32
Biyoloji	6	1	3	0,25	4	▲ 0,11	▲ 0,18	▼ 0,84
Fen	20	1	4	0,00	0	▲ -0,11	▼ 0,38	▼ 1,56
Toplam:	125	31	29	23,75	19	▲ 19,34	▲ 18,45	▲ 18,07

Soru No	1234567890123456789012345678901234567890
Türkçe	aEDCAcEBaaAeaAac cdCdCBbEDDBec b D bCB
Cevap Anahtarı	A CEDCADEBCEEAABADACBCABEEDDBAEDCBDCCCBC
Sosyal	eeC DdBaA BdEeEaEDC
Cevap Anahtarı	A BCCEDEBCEAABEEDEABDCDCABB
Matematik	C a
Cevap Anahtarı	A CDEEDEDCAEEBCEBBDBDEBCEDBAABDCEDDEDCEAA
Fen	b a Bab
Cevap Anahtarı	A BECCBDDBDACEAEDDBBAC

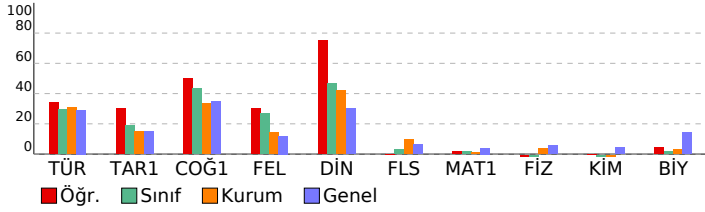

PALME 11. SINIF 2. DENEME				
DERSLERE GÖRE BAŞARI ANALİZİ				
	S	D	Y B%	
Türkçe	40	18	17	45
Türkçe	40	18	17	45
Atasözlerindeki örtük anlamı belirler.	1	0	1	0
Metinde geçen kelime ve kelime gruplarının anlamlarını belirler.	4	3	1	75
Metinde boş bırakılan yerleri uygun sözlerle tamamlar.	1	1	0	100
Cümlede anlatılmak istenen örtük anlamı belirler.	2	1	1	50
Cümlede yansıtılan duyguyu, düşüncüyü, durumu kavrar.	2	1	1	50
Metindeki anlam biçimlerinin işlevlerini belirler.	2	0	2	0
Yazım kurallarına uygun olarak metin yazar.	2	1	1	50
Noktalama işaretlerine uygun olarak metin yazar.	2	2	2	0
Cümleyi öğelerine ayırmayı kavrar.	2	1	1	50
Cümle çeşitlerini kavrar.	1	0	1	0
Filiimsi türlerini kavrar.	1	0	0	0
Metnin dil bilgisi özelliklerini belirler.	1	0	1	0
Kelimelerdeki ses değişikliklerini kavrar.	1	0	1	0
Paragrafa anlatılmak istenen yardımcı düşüncüyü belirler.	4	3	1	75
Girls, gelişme ve sonuç paragrafının genel özelliklerini, paragrafın yapı unsurlarını, paragraf oluşturmayı kavrar.	2	2	0	100
Paragrafa anlatılmak istenen ana düşüncüyü belirler.	1	1	0	100
Metinde ele alınan konuya göre paragrafın başlığını belirler.	1	1	0	100
Türkiye dışındaki çağdaş Türk şiirinin özelliklerini kavrar.	1	1	1	0
Saf şiirin özelliklerini ve Türk şiirindeki yerin belirler.	1	0	0	0
Tanzimat Dönemi şiirinin özelliklerini, yazarların edebi kişiliğini, anlayışlarını ve dönemle ilişkisini belirler.	1	0	1	0
Servetifunun Dönemi şiirinin özelliklerini, yazarların edebi kişiliğini, anlayışlarını ve dönemle ilişkisini belirler.	3	0	1	0
Şiirde geçen söz sanatlarını belirler.	1	1	0	100
Millî Edebiyat Dönemi şiirinin özelliklerini, yazarların edebi kişiliğini, anlayışlarını ve dönemle ilişkisini belirler.	2	2	0	100
Denizcilik faaliyetlerinin iç denizlerden okyanuslara taşınmasının dünya siyasetine ve ticaretine etkilerini analiz eder.	1	0	0	0
Sosyal	25	11	7	44
Tarih-1	5	2	2	40
Avrupa düşüncesinde meydana gelen değişimleri ve bunların etkilerini analiz eder.	1	0	1	0
XVII. Yüzyılda değişen siyasi rekabet içerisinde Osmanlı Devleti'nin ittifak girişimlerini açıklar.	2	1	1	50
Osmanlı devlet idaresi ve toplum düzenindeki çözümleri önleme çabalarını analiz eder.	1	0	0	0
Denizcilik faaliyetlerinin iç denizlerden okyanuslara taşınmasının dünya siyasetine ve ticaretine etkilerini analiz eder.	1	1	0	100
Coğrafya-1	5	3	2	60
Biyoçeşitliliğin oluşumu ve azalmasına etkili olan faktörleri açıklar.	1	1	0	100
Ekosistemi oluşturan unsurları ayırır.	1	0	1	0
Madde döngüsü ve enerji akışını ekosistemin de-vamlılığı açısından analiz eder.	1	1	0	100
Ülkelerin farklı dönemlerde izledikleri nüfus politikaları ve sonuçlarını karşılaştırır.	1	0	1	0
Şehirli fonksiyonel özellikleri açısından karşılaştırır.	1	1	0	100
Felsefe	5	2	2	40
MS 2. yy - MS 15. yy felsefesinin ayrıt edici özelliklerini bilir.	1	0	0	0
MS 2. yy - MS 15. yy felsefesinin hazırlayan düşünce ortamını bilir.	1	1	0	100
MS 2. yy - MS 15. yy felsefesinin temel problemlerini bilir ve dönem filozoflarının görüşlerini analiz eder.	1	0	1	0
MÖ 6. yy - MS 2. yy felsefesi kapsamında yer alan filozofların görüşlerini analiz eder.	2	1	1	50
Din Kül. ve Ahl. Bil.	5	4	1	80
Ahirete uğurlamanın nasıl yapılacağı bilir.	1	1	0	100
Pz. Peygamber'in özelliklerini tanıır. Bu konuyla ilgili ayetleri yorumlayabilir.	1	1	0	100
Peygamberlerin görevleri bilgisine sahip olur.	1	1	0	100
H. Muhammed'in Kur'an'da nasıl değerlendirildiğini bilir.	1	1	0	100
Kur'an'da geçen kavramların içeriklerinin bilgisine sahip olur.	1	1	0	100
Felsefe (Seçmeli)	5	0	0	0
MÖ 6. yy - MS 2. yy felsefesi kapsamında yer alan filozofların görüşlerini analiz eder.	3	0	0	0
MS 2. yy - MS 15. yy felsefesi kapsamında yer alan felsefi akımların görüşlerini analiz eder.	1	0	0	0
MS 2. yy - MS 15. yy İslam felsefesi kapsamında yer alan filozofları bilir.	1	0	0	0
Matematik	40	1	1	3
Matematik-1	40	1	1	3
Yönlü açıyı açıklar.	1	1	0	100
Açı ölçü birimlerini açıklayarak birbirini ilişkilendirir.	1	0	0	0
Trigonometrik fonksiyonları birim çember yardımıyla açıklar.	17	0	0	0
Sinüs, kosinüs, tanjant fonksiyonlarının ters fonksiyonlarını açıklar.	5	0	0	0
Kosinüs teoremiyle ilgili problemler çözer.	3	0	1	0
Sinüs teoremiyle ilgili problemler çözer.	4	0	0	0
Trigonometrik fonksiyon grafiklerini çizer.	9	0	0	0
Fen	20	1	4	5
Fizik	7	0	1	0
Vektörler ile ilgili işlem yapar.	1	0	0	0
Hareketli bir birine göre hareketini yorumlar.	1	0	0	0
Net kuvvetin yönünü belirterek büyüklüğünü hesaplar.	1	0	0	0
Sabit kuvvetin etkisindeki hareketi açıklar.	1	0	0	0
İvme - zaman grafiğini yorumlar.	1	0	0	0
Bir boyutta sabit ivmeli hareketi açıklar.	1	0	0	0
İki boyutta hareketi açıklar.	1	0	1	0
Kimya	7	0	0	0
Atomu kuantum modeliyle açıklar.	1	0	0	0
Gas yasalarını açıklar.	4	0	0	0
Periyodik özelliklerdeki değişim eğilimlerini açıklar.	1	0	0	0
Yükseltgenme basamakları irdelenir.	1	0	0	0
Biyoloji	6	1	3	17
Nöronun yapısını irdeler.	1	0	1	0
Merkezi sinir sisteminin görevlerini öğrenir.	1	0	0	0
Kulağın yapısını inceler.	1	1	0	100
Duyu organlarında bulunan reseptörleri kavrar.	1	1	0	0
Hormonların özelliklerini kavrar.	1	0	1	0
Hormonların etkilediği yapıları inceler.	1	0	0	0

SINAV SONUÇ BELGESİ							
MARDİN / MİDYAT / GERCÜŞ AND LİSESİ							
Öğrenci				Numara		Sınıf	
YUSUF ASLAN				492		11C	
Puan Türü	Puan	Genel Ort.	Dereceler				
			Snf	Kurum	İlçe	İl	Genel
TYT	▲ 187,145	166,100	4	16	29	29	164
Puanı Hesaplanan:			92	220	220	507	
Katılımlar:			19	95	263	263	568

Ders	Soru	Doğru	Yanlış	Net	Başarı %	Sınıf Ort.	Kurum Ort.	Genel Ort.
Türkçe	40	21	10	18,50	46	▲ 11,84	▲ 12,22	▲ 11,64
Tarih-1	5	0	2	-0,50	-10	▼ 0,95	▼ 0,74	▼ 0,76
Coğrafya-1	5	4	1	3,75	75	▲ 2,16	▲ 1,67	▲ 1,73
Felsefe	5	2	0	2,00	40	▲ 1,34	▲ 0,72	▲ 0,60
Din Kül. ve Ahl. Bil.	5	2	2	1,50	30	▼ 2,32	▼ 2,11	▼ 1,51
Felsefe (Seçmeli)	5	0	3	-0,75	-15	▼ 0,16	▼ 0,48	▼ 0,32
Sosyal	25	8	8	6,00	24	▼ 6,92	▲ 5,73	▲ 4,92
Matematik-1	40	3	2	2,50	6	▲ 0,63	▲ 0,45	▲ 1,61
Fizik	7	1	4	0,00	0	▲ -0,14	▼ 0,27	▼ 0,40
Kimya	7	0	0	0,00	0	▲ -0,08	▲ -0,07	▼ 0,32
Biyoloji	6	0	0	0,00	0	▼ 0,11	▼ 0,18	▼ 0,84
Fen	20	1	4	0,00	0	▲ -0,11	▼ 0,38	▼ 1,56
Toplam:	125	33	24	27,00	22	▲ 19,34	▲ 18,45	▲ 18,07

Soru No	1234567890123456789012345678901234567890
Türkçe	dEDDBeEaC D CEDCADEBD dAbBADc a dACc
Cevap Anahtarı	B EEDDBAEDCBCCBCCEDCADEBCEEAABADACBACCB
Sosyal	d dCeDEB E Ba eEaA bb
Cevap Anahtarı	B CEDBCCADEBEEDABBDCEABBDC A
Matematik	ba A CD
Cevap Anahtarı	B DDEBCEDBAABDCEDEDECEAACDEDEDCAEEBCEBBDB
Fen	aecB b
Cevap Anahtarı	B BDBECCAEABDACBBACDD

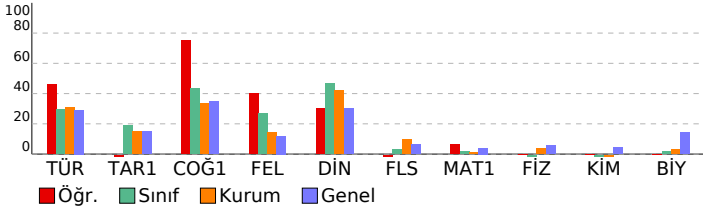

PALME 11. SINIF 2. DENEME			
DERSLERE GÖRE BAŞARI ANALİZİ			
	S	D	Y B%
Türkçe	40	21	10 53
Türkçe	40	21	10 53
Paragrafta anlatılmak istenen yardımcı düşünceleri belirler.	4	2	2 50
Paragrafta anlatılmak istenen ana düşünceleri belirler.	1	1	0 100
Metinde ele alınan konuya göre paragrafın başlığını belirler.	1	1	0 100
Metinde geçen kelime ve kelime gruplarının anlamlarını belirler.	4	3	1 75
Türkiye dışındaki çağdaş Türk şiirinin özelliklerini kavrar.	1	1	0 100
Saf şiirin özelliklerini ve Türk şiirindeki yerin belirler.	1	1	0 100
Tanzimat Dönemi şiirinin özelliklerini, yazarların edebî kişiliğini, anlayışlarını ve dönemle ilişkisini belirler.	1	1	0 100
Serveti'nin Dönemi şiirinin özelliklerini, yazarların edebî kişiliğini, anlayışlarını ve dönemle ilişkisini belirler.	3	0	0 0
Şiirde geçen söz sanatlarını belirler.	1	1	0 100
Atasözlerindeki örtük anlamları belirler.	1	1	0 100
Metinde boş bırakılan yerleri uygun sözlerle tamamlar.	1	1	0 100
Cümlede anlatılmak istenen örtük anlamı belirler.	2	2	0 100
Cümlede yanıtılan duyguyu, düşüncüyü, durumu kavrar.	2	1	1 50
Metindeki anlatım biçimlerinin işlevlerini belirler.	2	1	0 50
Yazım kurallarına uygun olarak metin yazar.	2	1	1 50
Noktalamaya işaretlerine uygun olarak metin yazar.	2	1	1 50
Cümleyi öğelerine ayırmayı kavrar.	2	2	0 100
Cümle çeşitlerini kavrar.	1	0	1 0
Filiimsi türlerini kavrar.	1	0	0 0
Metnin dil bilgisi özelliklerini belirler.	1	0	1 0
Kelimelerdeki ses değişikliklerini kavrar.	1	0	0 0
Giriş, gelişme ve sonuç paragraflarının genel özelliklerini, paragrafın yapı unsurlarını, paragraf oluşturmayı kavrar.	2	1	1 50
Sosyal	25	8	8 32
Tarih-1	5	0	2 0
XVII. Yüzyılda değişen siyasi rekabet içerisinde Osmanlı Devleti'nin ittifak girişimlerini açıklar.	2	0	2 0
Osmanlı devlet idaresi ve toplum düzenindeki çözümleri önleme çabalarını analiz eder.	1	0	0 0
Denizcilik faaliyetlerinin iç denizlerden okyanuslara taşınmasını dünya siyasetine ve ticaretine etkilerini analiz eder.	1	0	0 0
Avrupa düşüncesinde meydana gelen değişimleri ve bunların etkilerini analiz eder.	1	0	0 0
Coğrafya-1	5	4	1 80
Ülkelerin farklı dönemlerde izledikleri nüfus politikaları ve sonuçlarını karşılaştırır.	1	1	0 100
Şehirleri fonksiyonel özellikleri açısından karşılaştırır.	1	0	1 0
Biyocoğrafyanın oluşumu ve azalmasını etkili olan faktörleri açıklar.	1	1	0 100
Ekosistemi oluşturan unsurları ayırt eder.	1	1	0 100
Madde döngüsü ve enerji akışını ekosistemin de-vamlılığı açısından analiz eder.	1	1	0 100
Felsefe	5	2	0 40
MS 2. yy - MS 15. yy felsefesinin temel problemlerini bilir ve dönem filozoflarının görüşlerini analiz eder.	1	0	0 0
MO 6. yy - MS 2. yy felsefesi kapsamında yer alan filozofların görüşlerini analiz eder.	2	1	0 50
MS 2. yy- MS 15. yy felsefesinin ayırt edici özelliklerini bilir.	1	0	0 0
MS 2. yy - MS 15. yy felsefesinin hazırlayan düşünce ortamını bilir.	1	1	0 100
Din Kül. ve Ahl. Bil.	5	2	2 40
Peygamberlerin görevleri bilgisine sahip olur.	1	1	0 100
Hz. Muhammed'in Kur'an'da nasıl değerlendirildiğini bilir.	1	0	0 0
Kur'an'da geçen kavramların içeriklerinin bilgisine sahip olur.	1	0	1 0
Ahirete uğurlamanın nasıl yapılacağı bilir.	1	1	0 100
Hz. Peygamber'in özelliklerini tanıır. Bu konuyla ilgili ayetleri yorumlayabilir.	1	1	0 100
Felsefe (Seçmeli)	5	0	3 0
MS 2. yy - MS 15. yy İslam felsefesi kapsamında yer alan filozofları bilir.	1	0	1 0
MO 6. yy - MS 2. yy felsefesi kapsamında yer alan filozofların görüşlerini analiz eder.	3	0	2 0
MS 2. yy - MS 15. yy İslam felsefesi kapsamında yer alan felsefi akımların görüşlerini analiz eder.	1	0	0 0
Matematik	40	3	2 8
Matematik-1	40	3	2 8
Trigonometrik fonksiyonları birim çember yardımıyla açıklar.	17	1	0 6
Sinüs teoremiyle ilgili problemler çözer.	4	0	2 0
Trigonometrik fonksiyon grafiklerini çizer.	9	0	0 0
Sinüs, kosinüs, tanjant fonksiyonlarının ters fonksiyonlarını açıklar.	5	0	0 0
Yönlü açıyı açıklar.	1	1	0 100
Açı ölçü birimlerini açıklayarak birbirini ile ilişkilendirir.	1	1	0 100
Kosinüs teoremiyle ilgili problemler çözer.	3	0	0 0
Fen	20	1	4 5
Fizik	7	1	4 14
İvme - zaman grafiğini yorumlar.	1	0	1 0
Bir boyutta sabit ivmeli hareketi açıklar.	1	0	1 0
İki boyutta hareketi açıklar.	1	0	1 0
Vektörler ile ilgili işlem yapar.	1	1	0 100
Hareketlerin birbirine göre hareketini yorumlar.	1	0	0 0
Net kuvvetin yönünü belirterek büyüklüğünü hesaplar.	1	0	0 0
Sabit kuvvetin etkisindeki hareketi açıklar.	1	0	1 0
Kimya	7	0	0 0
Gaz yasalarını açıklar.	4	0	0 0
Atomun kuantum modeliyle açıklar.	1	0	0 0
Periyodik özelliklerdeki değişim eğilimlerini açıklar.	1	0	0 0
Yükseltgenme basamaklarını irdeler.	1	0	0 0
Biyoloji	6	0	0 0
Kulağın yapısını inceler.	1	0	0 0
Duyu organlarında bulunan reseptörleri kavrar.	1	0	0 0
Hormonların özelliklerini kavrar.	1	0	0 0
Hormonların etkilediği yapıları inceler.	1	0	0 0
Nöronun yapısını irdeler.	1	0	0 0
Merkezi sinir sisteminin görevlerini öğrenir.	1	0	0 0

SINAV SONUÇ BELGESİ							
MARDİN / MİDYAT / GERCÜŞ AND LİSESİ							
Öğrenci				Numara	Sınıf		
YUSUF GÜNEŞ				188	11C		
Puan Türü	Puan	Genel Ort.	Dereceler				
			Snf	Kurum	İlçe	İl	Genel
TYT	▼ 151,273	166,100	14	62	112	112	313
Puanı Hesaplanan:			92	220	220	507	
Katılımlar:			19	95	263	263	568

Ders	Soru	Doğru	Yanlış	Net	Başarı %	Sınıf Ort.	Kurum Ort.	Genel Ort.
Türkçe	40	9	26	2,50	6	▼11,84	▼12,22	▼11,64
Tarih-1	5	2	3	1,25	25	▲ 0,95	▲ 0,74	▲ 0,76
Coğrafya-1	5	3	2	2,50	50	▲ 2,16	▲ 1,67	▲ 1,73
Felsefe	5	3	2	2,50	50	▲ 1,34	▲ 0,72	▲ 0,60
Din Kül. ve Ahl. Bil.	5	3	2	2,50	50	▲ 2,32	▲ 2,11	▲ 1,51
Felsefe (Seçmeli)	5	3	0	3,00	60	▲ 0,16	▲ 0,48	▲ 0,32
Sosyal	25	14	9	11,75	47	▲ 6,92	▲ 5,73	▲ 4,92
Matematik-1	40	3	6	1,50	4	▲ 0,63	▲ 0,45	▼ 1,61
Toplam:	125	26	41	15,75	13	▼19,34	▼18,45	▼18,07

Soru No	1234567890123456789012345678901234567890
Türkçe	ecadecCb bEdbeeeae acb EEDDBdc bBd eca
Cevap Anahtarı	A CEDCADEBCEEAABADACBCBEEDDBAEDCBDCCEBC
Sosyal	abCcDdDbbAaCeeEaEaebC ABB
Cevap Anahtarı	A BCCEDDEBCAABEEDEABDCDCABB
Matematik	d D da eB a d A
Cevap Anahtarı	A CDEEDEDCAEEBCEBBDBDEBCEDBAABDCEDDEDCEAA

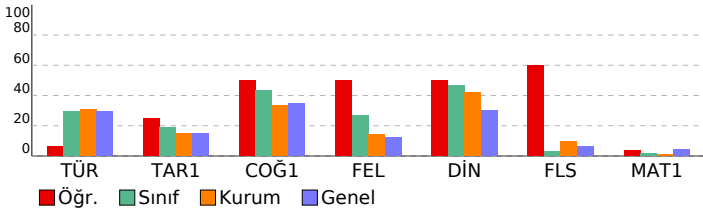

PALME 11. SINIF 2. DENEME				
DERSLERE GÖRE BAŞARI ANALİZİ				
	S	D	Y	B%
Türkçe	40	9	26	23
Türkçe	40	9	26	23
Atasözlerindeki örtük anlamı belirler.	1	0	1	0
Metinde geçen kelime ve kelime gruplarının anlamlarını belirler.	4	0	4	0
Metinde boş bırakılan yerleri uygun sözlerle tamamlar.	1	0	1	0
Cümlede anlatılmak istenen örtük anlamı belirler.	2	1	1	50
Cümlede yansıtılan duyguyu, düşüncüyü, durumu kavrar.	2	0	1	0
Metindeki anlatım biçimlerinin işlevlerini belirler.	2	0	2	0
Yazım kurallarına uygun olarak metin yazar.	2	1	1	50
Noktalama işaretlerine uygun olarak metin yazar.	2	0	2	0
Cümleyi öğelerine ayırmayı kavrar.	2	0	2	0
Cümle çeşitlerini kavrar.	1	0	1	0
Filiismleri türlerini kavrar.	1	0	1	0
Metnin dil bilgisi özelliklerini belirler.	1	0	1	0
Kelimelerdeki ses değişikliklerini kavrar.	1	0	0	0
Paragrafta anlatılmak istenen yardımcı düşüncüyü belirler.	4	3	1	75
Girls, gelişme ve sonuç paragraflarının genel özelliklerini, paragrafın yapı unsurlarını, paragraf oluşturmayı kavrar.	2	0	1	0
Paragrafta anlatılmak istenen ana düşüncüyü belirler.	1	1	0	100
Metinde ele alınan konuya göre paragrafın başlığını belirler.	1	1	0	100
Türkiye dışındaki çağdaş Türk şiirinin özelliklerini kavrar.	1	0	1	0
Saf şiirin özelliklerini ve Türk şiirindeki yerin belirler.	1	0	0	0
Tanzimat Dönemi şiirinin özelliklerini, yazarların edebi kişiliğini, anlayışlarını ve dönemle ilişkisini belirler.	1	0	1	0
Servetifunun Dönemi şiirinin özelliklerini, yazarların edebi kişiliğini, anlayışlarını ve dönemle ilişkisini belirler.	3	1	1	33
Şiirde geçen söz sanatlarını belirler.	1	0	1	100
Millî Edebiyat Dönemi şiirinin özelliklerini, yazarların edebi kişiliğini, anlayışlarını ve dönemle ilişkisini belirler.	2	0	2	0
Hikâye türünün çeşitlerini, yapı unsurlarını, anlatıcının bakış açısını ve anlatım tekniklerini kavrar.	1	0	1	0
Sosyal	25	14	9	56
Tarih-1	5	2	3	40
Avrupa düşüncesinde meydana gelen değişimleri ve bunların etkilerini analiz eder.	1	0	1	0
XVII. Yüzyılda değişen siyasi rekabet içerisinde Osmanlı Devleti'nin ittifak girişimlerini açıklar.	2	1	1	50
Osmanlı devlet idaresi ve toplum düzenindeki çözümleri önleme çabalarını analiz eder.	1	0	1	0
Denizcilik faaliyetlerinin iç denizlerden okyanuslara taşınmasının dünya siyasetine ve ticaretine etkilerini analiz eder.	1	1	0	100
Coğrafya-1	5	3	2	60
Biy çeşitliliğin oluşumu ve azalmasına etkili olan faktörleri açıklar.	1	1	0	100
Ekosistemi oluşturan unsurları ayırır.	1	0	1	0
Madde döngüleri ve enerji akışını ekosistemin de-vamlılığı açısından analiz eder.	1	1	0	100
Ülkelerin farklı dönemlerde izledikleri nüfus politikaları ve sonuçlarını karşılaştırır.	1	0	1	0
Şehirleri fonksiyonel özellikleri açısından karşılaştırır.	1	1	0	100
Felsefe	5	3	2	60
MS 2. yy - MS 15. yy felsefesinin ayrıt edici özelliklerini bilir.	1	1	0	100
MS 2. yy - MS 15. yy felsefesinin hazırlayan düşünce ortamını bilir.	1	0	1	0
MS 2. yy - MS 15. yy felsefesinin temel problemlerini bilir ve dönem filozoflarının görüşlerini analiz eder.	1	1	0	100
MÖ 6. yy - MS 2. yy felsefesi kapsamında yer alan filozofların görüşlerini analiz eder.	2	1	1	50
Din Kül. ve Ahl. Bil.	5	3	2	60
Ahirete uğurlamanın nasıl yapılacağını bilir.	1	1	0	100
Hz. Peygamber'in özelliklerini tanıır. Bu konuyla ilgili ayetleri yorumlayabilir.	1	1	0	100
Peygamberlerin görevleri bilgisine sahip olur.	1	0	1	0
Hz. Muhammed'in Kur'an'da nasıl değerlendirildiğini bilir.	1	0	1	0
Kur'an'da geçen kavramların içeriklerinin bilgisine sahip olur.	1	1	0	100
Felsefe (Seçmeli)	5	3	0	60
MÖ 6. yy - MS 2. yy felsefesi kapsamında yer alan filozofların görüşlerini analiz eder.	3	1	0	33
MS 2. yy - MS 15. yy İslam felsefesi kapsamında yer alan felsefi akımların görüşlerini analiz eder.	1	1	0	100
MS 2. yy - MS 15. yy İslam felsefesi kapsamında yer alan filozofları bilir.	1	1	0	100
Matematik	40	3	6	8
Matematik-1	40	3	6	8
Yönlü açıyı açıklar.	1	0	1	0
Açı ölçü birimlerini açıklayarak birbirini ilişkilendirir.	1	0	0	0
Trigonometrik fonksiyonları birim çember yardımıyla açıklar.	17	0	4	0
Sinüs, kosinüs, tanjant fonksiyonlarının ters fonksiyonlarını açıklar.	5	1	0	20
Kosinüs teoremiyle ilgili problemler çözer.	3	1	0	33
Sinüs teoremiyle ilgili problemler çözer.	4	0	1	0
Trigonometrik fonksiyon grafiklerini çizer.	9	1	0	11

SINAV SONUÇ BELGESİ									
MARDİN / MİDYAT / GERCÜŞ AND LİSESİ									
Öğrenci					Numara		Sınıf		
BİLAL EKİNCİ					342		11D		
Puan Türü	Puan	Genel Ort.	Dereceler						
			Snf	Kurum	İlçe	İl	Genel		
Netler çok düşük olduğu için herhangi bir puan hesaplanmamıştır.									
Katılımlar:				22	95	263	263	568	
Ders	Soru	Doğru	Yanlış	Net	Başarı %	Sınıf Ort.	Kurum Ort.	Genel Ort.	
Türkçe	40	8	32	0,00	0	▼ 8,44	▼ 12,22	▼ 11,64	
Tarih-1	5	0	5	-1,25	-25	▼ 0,89	▼ 0,74	▼ 0,76	
Coğrafya-1	5	2	3	1,25	25	▲ 1,01	▼ 1,67	▼ 1,73	
Felsefe	5	1	4	0,00	0	▼ 0,20	▼ 0,72	▼ 0,60	
Din Kül. ve Ahl. Bil.	5	1	4	0,00	0	▼ 2,19	▼ 2,11	▼ 1,51	
Felsefe (Seçmeli)	5	1	4	0,00	0	▼ 0,15	▼ 0,48	▼ 0,32	
Sosyal	25	5	20	0,00	0	▼ 4,44	▼ 5,73	▼ 4,92	
Matematik-1	40	2	16	-2,00	-5	▼ -0,31	▼ 0,45	▼ 1,61	
Fizik	7	2	5	0,75	11	▲ 0,16	▲ 0,27	▲ 0,40	
Kimya	7	1	6	-0,50	-7	▼ -0,28	▼ -0,07	▼ 0,32	
Biyoloji	6	1	5	-0,25	-4	▲ -0,34	▼ 0,18	▼ 0,84	
Fen	20	4	16	0,00	0	▲ -0,47	▼ 0,38	▼ 1,56	
Toplam:		125	19	84	-2,00	▼ 12,42	▼ 18,45	▼ 18,07	
Soru No	1234567890123456789012345678901234567890								
Türkçe	bEdEBeabCdabaeBabcbedacBdaEebcdadaeBecae								
Cevap Anahtarı	B	EEDDBAEDCBCCBCCEDCADEBCEEAABADACBCACB							
Sosyal	ebcdeabDE*adecBeaeEcdecaA								
Cevap Anahtarı	B	CEDBCCADEBEEDABBDCEABBDC A							
Matematik	DbaeabDcdeaa da abe d								
Cevap Anahtarı	B	DDEBCEDBAABDCEDEDECEAACDEEDEDCAEBCBDB							
Fen	BebcEdeaAccadecBbba								
Cevap Anahtarı	B	BDDBECCAEEDACBBACDD							

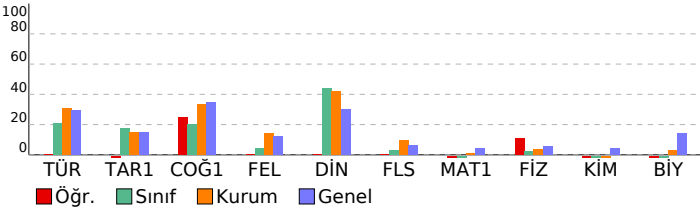

PALME 11. SINIF 2. DENEME				
DERSLERE GÖRE BAŞARI ANALİZİ				
	S	D	Y	B%
Türkçe	40	8	32	20
Türkçe	40	8	32	20
Paragrafta anlatılmak istenen yardımcı düşünceleri belirler.	4	2	2	50
Paragrafta anlatılmak istenen ana düşünceleri belirler.	1	0	1	0
Metinde ele alınan konuya göre paragrafın başlığını belirler.	1	0	1	100
Metinde geçen kelime ve kelime gruplarının anlamlarını belirler.	4	0	4	0
Türkiye dışındaki çağdaş Türk şiirinin özelliklerini kavrar.	1	0	1	0
Saf şiirin özelliklerini ve Türk şiirindeki yerin belirler.	1	0	1	0
Tanzimat Dönemi şiirinin özelliklerini, yazarların edebî kişiliğini, anlayışlarını ve dönemle ilişkisini belirler.	3	0	3	100
Servetifunun Dönemi şiirinin özelliklerini, yazarların edebî kişiliğini, anlayışlarını ve dönemle ilişkisini belirler.	1	0	1	0
Şiirde geçen söz sanatlarını belirler.	1	0	1	0
Millî Edebiyat Dönemi şiirinin özelliklerini, yazarların edebî kişiliğini, anlayışlarını ve dönemle ilişkisini belirler.	2	1	1	50
Hikâye türünün çeşitlerini, yapı unsurlarını, anlatıcının bakış açısını ve anlatım tekniklerini kavrar.	1	0	1	0
Atasözlerindeki örtük anlamı belirler.	1	0	1	0
Metinde boş bırakılan yerleri uygun sözlerle tamamlar.	1	0	1	0
Cümlede anlatılmak istenen örtük anlamı kavrar.	2	1	1	50
Cümlede yanıtılan duyguyu, düşüncüyü, durumu kavrar.	2	0	2	0
Metindeki anlatım biçimlerinin işlevlerini belirler.	2	0	2	0
Yazım kurallarına uygun olarak metin yazar.	2	1	1	50
Noktalamaya işaretlerine uygun olarak metin yazar.	2	0	2	0
Cümleyi öğelerine ayırmayı kavrar.	2	0	2	0
Cümle çeşitlerini kavrar.	1	0	1	0
Filiimsi türlerini kavrar.	1	0	1	0
Metnin dil bilgisi özelliklerini belirler.	1	0	1	0
Kelimelerdeki ses değişikliklerini kavrar.	1	1	0	100
Giriş, gelişme ve sonuç paragraflarının genel özelliklerini, paragrafın yapı unsurlarını, paragraf oluşturmayı kavrar.	2	0	2	0
Sosyal	25	5	20	20
Tarih-1	5	0	5	0
XVII. Yüzyılda değişen siyasi rekabet içerisinde Osmanlı Devleti'nin ittifak girişimlerini açıklar.	2	0	2	0
Osmanlı devlet idaresi ve toplum düzenindeki çözümleri önleme çabalarını analiz eder.	1	0	1	0
Denizcilik faaliyetlerinin iç denizlerde okyanuslara taşınmasını dünya siyasetine ve ticaretine etkilerini analiz eder.	1	0	1	0
Avrupa düşüncesinde meydana gelen değişimleri ve bunların etkilerini analiz eder.	1	0	1	0
Coğrafya-1	5	2	3	40
Ülkelerin farklı dönemlerde izledikleri nüfus politikaları ve sonuçlarını karşılaştırır.	1	0	1	0
Şehirleri fonksiyonel özellikleri açısından karşılaştırır.	1	0	1	0
Biyocoğrafyanın oluşumu ve azalmasında etkili olan faktörleri açıklar.	1	1	0	100
Ekosistemi oluşturan unsurları ayırt eder.	1	0	1	100
Madde döngüleri ve enerji akışını ekosistemin de-vamlılığı açısından analiz eder.	1	0	1	0
Felsefe	5	1	4	20
MS 2. yy - MS 15. yy felsefesinin temel problemlerini bilir ve dönem filozoflarının görüşlerini analiz eder.	1	0	1	0
MO 6. yy - MS 2. yy felsefesi kapsamında yer alan filozofların görüşlerini analiz eder.	2	0	2	0
MS 2. yy- MS 15. yy felsefesinin ayırt edici özelliklerini bilir.	1	0	1	0
MS 2. yy - MS 15. yy felsefesinin hazırlayan düşünce ortamını bilir.	1	1	0	100
Din Kül. ve Ahl. Bil.	5	1	4	20
Peygamberlerin görevleri bilgisine sahip olur.	1	0	1	0
Hz. Muhammed'in Kur'an'da nasıl değerlendirildiğini bilir.	1	0	1	0
Kur'an'da geçen kavramların içeriklerinin bilgisine sahip olur.	1	0	1	0
Ahirete uğurlamanın nasıl yapılacağı bilir.	1	0	1	100
Hz. Peygamber'in özelliklerini tanıır. Bu konuyla ilgili ayetleri yorumlayabilir.	1	1	0	100
Felsefe (Seçmeli)	5	1	4	20
MS 2. yy - MS 15. yy İslam felsefesi kapsamında yer alan filozofları bilir.	1	0	1	0
MO 6. yy - MS 2. yy felsefesi kapsamında yer alan filozofların görüşlerini analiz eder.	3	0	3	0
MS 2. yy - MS 15. yy İslam felsefesi kapsamında yer alan felsefi akımların görüşlerini analiz eder.	1	1	0	100
Matematik	40	2	16	5
Matematik-1	40	2	16	5
Trigonometrik fonksiyonları birim çember yardımıyla açıklar.	17	1	7	6
Sinüs teoremiyle ilgili problemler çözer.	4	1	3	25
Trigonometrik fonksiyon grafiklerini çizer.	9	0	3	0
Sinüs, kosinüs, tanjant fonksiyonlarının ters fonksiyonlarını açıklar.	5	0	2	0
Yönü açıyı açıklar.	1	0	0	0
Açı ölçü birimlerini açıklayarak birbirine ilişkilendirir.	1	0	0	0
Kosinüs teoremiyle ilgili problemler çözer.	3	0	1	0
Fen	20	4	16	20
Fizik	7	2	5	29
İvme - zaman grafiğini yorumlar.	1	1	0	100
Bir boyutta sabit ivmeli hareketi açıklar.	1	0	1	0
İki boyutta hareketi açıklar.	1	0	1	0
Vektörler ile ilgili işlem yapar.	1	0	1	0
Hareketlerinin birbirine göre hareketini yorumlar.	1	1	0	100
Net kuvvetin yönünü belirterek büyüklüğünü hesaplar.	1	0	1	0
Sabit kuvvetin etkisindeki hareketi açıklar.	1	0	1	0
Kimya	7	1	6	14
Gaz yasalarını açıklar.	4	1	3	25
Atomun kuantum modeliyle açıklar.	1	0	1	0
Periyodik özelliklerdeki değişim eğilimlerini açıklar.	1	0	1	0
Yükseltgenme basamaklarını irdeler.	1	0	1	0
Biyoloji	6	1	5	17
Kulağın yapısını inceler.	1	0	1	0
Duyu organlarında bulunan reseptörleri kavrar.	1	1	0	100
Hormonların özelliklerini kavrar.	1	0	1	0
Hormonların etkilediği yapıları inceler.	1	0	1	0
Nöronun yapısını irdeler.	1	0	1	0
Merkezi sinir sisteminin görevlerini öğrenir.	1	0	1	0

SINAV SONUÇ BELGESİ							
MARDİN / MİDYAT / GERCÜŞ AND LİSESİ							
Öğrenci				Numara	Sınıf		
EKREM BAŞARAN				130	11D		
Puan Türü	Puan	Genel Ort.	Dereceler				
			Snf	Kurum	İlçe	İl	Genel
TYT	▼ 137,560	166,100	14	77	141	141	361
Puanı Hesaplanan:			92	220	220	507	
Katılımlar:			22	95	263	263	568

Ders	Soru	Doğru	Yanlış	Net	Başarı %	Sınıf Ort.	Kurum Ort.	Genel Ort.
Türkçe	40	15	25	8,75	22	▲ 8,44	▼ 12,22	▼ 11,64
Tarih-1	5	2	3	1,25	25	▲ 0,89	▲ 0,74	▲ 0,76
Coğrafya-1	5	0	5	-1,25	-25	▼ 1,01	▼ 1,67	▼ 1,73
Felsefe	5	1	4	0,00	0	▼ 0,20	▼ 0,72	▼ 0,60
Din Kül. ve Ahl. Bil.	5	3	2	2,50	50	▲ 2,19	▲ 2,11	▲ 1,51
Felsefe (Seçmeli)	5	0	0	0,00	0	▼ 0,15	▼ 0,48	▼ 0,32
Sosyal	25	6	14	2,50	10	▼ 4,44	▼ 5,73	▼ 4,92
Matematik-1	40	3	10	0,50	1	▲ -0,31	▲ 0,45	▼ 1,61
Toplam:	125	24	49	11,75	9	▼ 12,42	▼ 18,45	▼ 18,07

Soru No	1234567890123456789012345678901234567890						
Türkçe	ddDcBddaCBcebbBaeEbcADcBacAAebaAecdCbaB						
Cevap Anahtarı	B	EEDDBAEDCBDCCECCEDCADEBCEEAABADACDBCACB					
Sosyal	ddDcCadebDbDbdeDdEA						
Cevap Anahtarı	B	CEDBCCADEBEEDABBDCEABBDC A					
Matematik	aeEBabbBe b a e b						
Cevap Anahtarı	B	DDEBCEDBAABDCEDEDECEAACDEEDEDCAEEBCEBBDB					

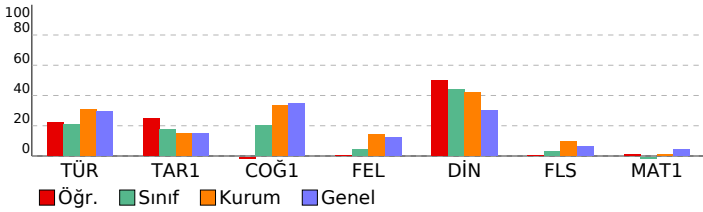

PALME 11. SINIF 2. DENEME				
DERSLERE GÖRE BAŞARI ANALİZİ				
	S	D	Y B%	
Türkçe	40	15	25	38
Türkçe	40	15	25	38
Paragrafta anlatılmak istenen yardımcı düşünceleri belirler.	4	2	2	50
Paragrafta anlatılmak istenen ana düşünceleri belirler.	1	0	1	0
Metinde ele alınan konuya göre paragrafın başlığını belirler.	1	1	0	100
Metinde geçen kelime ve kelime grublarının anlamlarını belirler.	4	2	2	50
Türkiye dışındaki çağdaş Türk şiirinin özelliklerini kavrar.	1	0	1	0
Saf şiirin özelliklerini ve Türk şiirindeki yerin belirler.	1	0	1	0
Tanzimat Dönemi şiirinin özelliklerini, yazarların edebî kişiliğini, anlayışlarını ve dönemle ilişkisini belirler.	1	1	0	100
Servetifunun Dönemi şiirinin özelliklerini, yazarların edebî kişiliğini, anlayışlarını ve dönemle ilişkisini belirler.	3	1	2	33
Şiirde geçen söz sanatlarını belirler.	1	0	1	0
Servetifunun Dönemi şiirinin özelliklerini, yazarların edebî kişiliğini, anlayışlarını ve dönemle ilişkisini belirler.	2	1	1	50
Hikâye türünün çeşitlerini, yapı unsurlarını, anlatıcının bakış açısını ve anlatım tekniklerini kavrar.	1	0	1	0
Atasözlerindeki örtük anlamı belirler.	1	0	1	0
Metinde boş bırakılan yerleri uygun sözlerle tamamlar.	1	1	0	100
Cümlede anlatılmak istenen örtük anlamı belirler.	2	0	2	100
Cümlede yanıtılan duyguyu, düşüncüyü, durumu kavrar.	2	0	2	0
Metindeki anlatım biçimlerinin işlevlerini belirler.	2	0	2	0
Yazım kurallarına uygun olarak metin yazar.	2	1	1	50
Noktalama işaretlerine uygun olarak metin yazar.	2	1	1	50
Cümleyi öğelerine ayırmayı kavrar.	2	0	2	0
Cümle çeşitlerini kavrar.	1	0	1	100
Filiimsi türlerini kavrar.	1	0	1	0
Metnin dil bilgisi özelliklerini belirler.	1	0	1	0
Kelimelerdeki ses değişikliklerini kavrar.	1	0	1	0
Giriş, gelişme ve sonuç paragraflarının genel özelliklerini, paragrafın yapı unsurlarını, paragraf oluşturmayı kavrar.	2	1	1	50
Sosyal	25	6	14	24
Tarih-1	5	2	3	40
XVII. Yüzyılda değişen siyasi rekabet içerisinde Osmanlı Devleti'nin ittifak girişimlerini açıklar.	2	1	1	50
Osmanlı devlet idaresi ve toplum düzenindeki çözümleri önleme çabalarını analiz eder.	1	0	1	0
Denizcilik faaliyetlerinin iç denizlerden okyanuslara taşınmasının dünya siyasetine ve ticaretine etkilerini analiz eder.	1	1	0	100
Avrupa düşüncesinde meydana gelen değişimleri ve bunların etkilerini analiz eder.	1	0	1	0
Coğrafya-1	5	0	5	0
Ülkelerin farklı dönemlerde izledikleri nüfus politikaları ve sonuçlarını karşılaştırır.	1	0	1	0
Şehirleri fonksiyonel özellikleri açısından karşılaştırır.	1	0	1	0
Biyocoğrafyanın oluşumu ve azalmasında etkili olan faktörleri açıklar.	1	0	1	0
Ekosistemi oluşturan unsurları ayırır.	1	0	1	0
Madde döngüleri ve enerji akışını ekosistemin de-vamlılığı açısından analiz eder.	1	0	1	0
Felsefe	5	1	4	20
MS 2. yy - MS 15. yy felsefesinin temel problemlerini bilir ve dönem filozoflarının görüşlerini analiz eder.	1	0	1	0
MO 6. yy - MS 2. yy felsefesi kapsamında yer alan filozofların görüşlerini analiz eder.	2	1	1	50
MS 2. yy - MS 15. yy felsefesinin ayırt edici özelliklerini bilir.	1	0	1	0
MS 2. yy - MS 15. yy felsefesinin hazırlayan düşünce ortamını bilir.	1	0	1	0
Din Kül. ve Ahl. Bil.	5	3	2	60
Peygamberlerin görevleri bilgisine sahip olur.	1	0	1	0
Hz. Muhammed'in Kur'an'da nasıl değerlendirildiğini bilir.	1	1	0	100
Kur'an'da geçen kavramların içeriklerinin bilgisine sahip olur.	1	0	1	0
Ahirete uğurlamanın nasıl yapılacağı bilir.	1	1	0	100
Hz. Peygamber'in özelliklerini tanıır. Bu konuyla ilgili ayetleri yorumlayabilir.	1	1	0	100
Felsefe (Seçmeli)	5	0	0	0
MS 2. yy - MS 15. yy İslam felsefesi kapsamında yer alan filozofların görüşlerini bilir.	1	0	0	0
MO 6. yy - MS 2. yy felsefesi kapsamında yer alan filozofların görüşlerini analiz eder.	3	0	0	0
MS 2. yy - MS 15. yy İslam felsefesi kapsamında yer alan felsefi akımların görüşlerini analiz eder.	1	0	0	0
Matematik	40	3	10	8
Matematik-1	40	3	10	8
Trigonometrik fonksiyonları birim çember yardımıyla açıklar.	17	1	5	6
Sinüs teoremiyle ilgili problemler çözer.	4	2	2	50
Trigonometrik fonksiyon grafiklerini çizer.	9	0	1	0
Sinüs, kosinüs, tanjant fonksiyonlarının ters fonksiyonlarını açıklar.	5	0	1	0
Yönü açıyı açıklar.	1	0	1	0
Açı ölçü birimlerini açıklayarak birbirini ilişkilendirir.	1	0	0	0
Kosinüs teoremiyle ilgili problemler çözer.	3	0	0	0

SINAV SONUÇ BELGESİ							
MARDİN / MİDYAT / GERCÜŞ AND LİSESİ							
Öğrenci				Numara	Sınıf		
ELİF KESKİN				356	11D		
Puan Türü	Puan	Genel Ort.	Dereceler				
			Snf	Kurum	İlçe	İl	Genel
TYT	▼ 141,383	166,100	12	73	133	133	345
Puanı Hesaplanan:			92	220	220	507	
Katılımlar:			22	95	263	263	568

Ders	Soru	Doğru	Yanlış	Net	Başarı %	Sınıf Ort.	Kurum Ort.	Genel Ort.
Türkçe	40	13	16	9,00	23	▲ 8,44	▼ 12,22	▼ 11,64
Tarih-1	5	2	3	1,25	25	▲ 0,89	▲ 0,74	▲ 0,76
Coğrafya-1	5	1	4	0,00	0	▼ 1,01	▼ 1,67	▼ 1,73
Felsefe	5	2	3	1,25	25	▲ 0,20	▲ 0,72	▲ 0,60
Din Kül. ve Ahl. Bil.	5	3	2	2,50	50	▲ 2,19	▲ 2,11	▲ 1,51
Felsefe (Seçmeli)	5	1	2	0,50	10	▲ 0,15	▲ 0,48	▲ 0,32
Sosyal	25	9	14	5,50	22	▲ 4,44	▼ 5,73	▲ 4,92
Matematik-1	40	1	9	-1,25	-3	▼ -0,31	▼ 0,45	▼ 1,61
Toplam:	125	23	39	13,25	11	▲ 12,42	▼ 18,45	▼ 18,07

Soru No	1234567890123456789012345678901234567890
Türkçe	E DBbEbacaE BCeED dDEB a e bDd beC de
Cevap Anahtarı	B EEDDBAEDCBDCBCCBCCEDCADEBCEEAABADACDBCACB
Sosyal	CbDcbaAedabEebBaDaEAdB e
Cevap Anahtarı	B CEDBCCADEBEEDABBDCEABBDC A
Matematik	e d b A c e c d d b
Cevap Anahtarı	B DDEBCEDBAABDCEDEDECEAACDEEDEDCAEEBCEBBDB

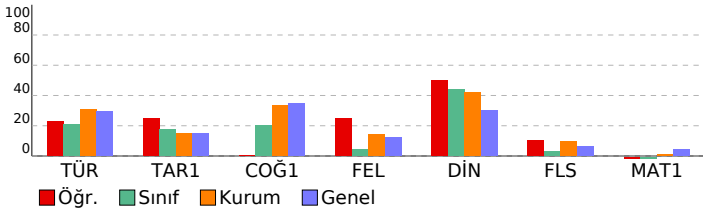

PALME 11. SINIF 2. DENEME				
DERSLERE GÖRE BAŞARI ANALİZİ				
	S	D	Y	B%
Türkçe	40	13	16	33
Türkçe	40	13	16	33
Paragrafta anlatılmak istenen yardımcı düşünceleri belirler.	4	2	0	50
Paragrafta anlatılmak istenen ana düşünceleri belirler.	1	1	0	100
Metinde ele alınan konuya göre paragrafın başlığını belirler.	1	1	0	100
Metinde geçen kelime ve kelime gruplarının anlamlarını belirler.	4	2	2	50
Türkiye dışındaki çağdaş Türk şiirinin özelliklerini kavrar.	1	1	0	100
Saf şiirin özelliklerini ve Türk şiirindeki yerin belirler.	1	0	1	0
Tanzimat Dönemi şiirinin özelliklerini, yazarların edebî kişiliğini, anlayışlarını ve dönemle ilişkisini belirler.	1	0	1	0
Servetîfünun Dönemi şiirinin özelliklerini, yazarların edebî kişiliğini, anlayışlarını ve dönemle ilişkisini belirler.	3	0	2	0
Şiirde geçen söz sanatlarını belirler.	1	0	1	0
Servetîfünun Dönemi şiirinin özelliklerini, yazarların edebî kişiliğini, anlayışlarını ve dönemle ilişkisini belirler.	2	1	0	50
Hikâye türünün çeşitlerini, yapı unsurlarını, anlatıcının bakış açısını ve anlatım tekniklerini kavrar.	1	1	0	100
Atasözlerindeki örtük anlamı belirler.	1	0	1	0
Metinde boş bırakılan yerleri uygun sözlerle tamamlar.	1	0	0	0
Cümlede anlatılmak istenen örtük anlamı belirler.	2	2	0	100
Cümlede yanıtılan duyguyu, düşüncüyü, durumu kavrar.	2	1	0	50
Metindeki anlatım biçimlerinin işlevlerini belirler.	2	0	0	0
Yazım kurallarına uygun olarak metin yazar.	2	0	1	0
Noktalamaya işaretlerine uygun olarak metin yazar.	2	0	1	0
Cümleyi öğelerine ayırmayı kavrar.	2	1	1	50
Cümle çeşitlerini kavrar.	1	0	1	0
Filiimsi türlerini kavrar.	1	0	0	0
Metnin dil bilgisi özelliklerini belirler.	1	0	1	0
Kelimelerdeki ses değişikliklerini kavrar.	1	0	1	0
Giriş, gelişme ve sonuç paragraflarının genel özelliklerini, paragrafın yapı unsurlarını, paragraf oluşturmayı kavrar.	2	0	2	0
Sosyal	25	9	14	36
Tarih-1	5	2	3	40
XVII. Yüzyılda değişen siyasi rekabet içerisinde Osmanlı Devleti'nin ittifak girişimlerini açıklar.	2	1	1	50
Osmanlı devlet idaresi ve toplum düzenindeki çözümleri önleme çabalarını analiz eder.	1	0	1	0
Denizcilik faaliyetlerinin iç denizlerden okyanuslara taşınmasının dünya siyasetine ve ticaretine etkilerini analiz eder.	1	1	0	100
Avrupa düşüncesinde meydana gelen değişimleri ve bunların etkilerini analiz eder.	1	0	1	0
Coğrafya-1	5	1	4	20
Ülkelerin farklı dönemlerde izledikleri nüfus politikaları ve sonuçlarını karşılaştırır.	1	0	1	0
Şehirleri fonksiyonel özellikleri açısından karşılaştırır.	1	1	0	100
Biyçeşitliliğin oluşumu ve azalmasında etkili olan faktörleri açıklar.	1	1	0	0
Ekosistemi oluşturan unsurları ayırır eder.	1	0	1	0
Madde döngüleri ve enerji akışını ekosistemin de-vamlılığı açısından analiz eder.	1	0	1	0
Felsefe	5	2	3	40
MS 2. yy - MS 15. yy felsefesinin temel problemlerini bilir ve dönem filozoflarının görüşlerini analiz eder.	1	0	1	0
MO 6. yy - MS 2. yy felsefesi kapsamında yer alan filozofların görüşlerini analiz eder.	2	1	1	50
MS 2. yy - MS 15. yy felsefesinin ayırt edici özelliklerini bilir.	1	0	1	0
MS 2. yy - MS 15. yy felsefesinin hazırlayan düşünce ortamını bilir.	1	1	0	100
Din Kül. ve Ahl. Bil.	5	3	2	60
Peygamberlerin görevleri bilgisine sahip olur.	1	0	1	0
Hz. Muhammed'in Kur'an'da nasıl değerlendirildiğini bilir.	1	1	0	100
Kur'an'da geçen kavramların içeriklerinin bilgisine sahip olur.	1	1	0	0
Ahirete uğurlamanın nasıl yapılacağı bilir.	1	1	0	100
Hz. Peygamber'in özelliklerini tanıır. Bu konuyla ilgili ayetleri yorumlayabilir.	1	1	0	100
Felsefe (Seçmeli)	5	1	2	20
MS 2. yy - MS 15. yy İslam felsefesi kapsamında yer alan filozofların görüşlerini bilir.	1	0	1	0
MO 6. yy - MS 2. yy felsefesi kapsamında yer alan filozofların görüşlerini analiz eder.	3	1	1	33
MS 2. yy - MS 15. yy İslam felsefesi kapsamında yer alan felsefi akımların görüşlerini analiz eder.	1	0	0	0
Matematik	40	1	9	3
Matematik-1	40	1	9	3
Trigonometrik fonksiyonları birim çember yardımıyla açıklar.	17	0	5	0
Sinüs teoremiyle ilgili problemler çözer.	4	0	1	0
Trigonometrik fonksiyon grafiklerini çizer.	9	1	1	11
Sinüs, kosinüs, tanjant fonksiyonlarının ters fonksiyonlarını açıklar.	5	0	0	0
Yönü açıyı açıklar.	1	0	0	0
Açı ölçü birimlerini açıklayarak birbirini ilişkilendirir.	1	0	1	0
Kosinüs teoremiyle ilgili problemler çözer.	3	0	1	0

SINAV SONUÇ BELGESİ						
MARDİN / MİDYAT / GERCÜŞ AND LİSESİ						
Öğrenci			Numara	Sınıf		
FURKAN KORKUT			494	11D		
Puan Türü	Puan	Genel Ort.	Dereceler			
			Snf	Kurum	İlçe	İl
Netler çok düşük olduğu için herhangi bir puan hesaplanmamıştır.						

Katılımlar: 22 95 263 263 568

Ders	Soru	Doğru	Yanlış	Net	Başarı %	Sınıf Ort.	Kurum Ort.	Genel Ort.
Türkçe	40	6	34	-2,50	-6	▼ 8,44	▼ 12,22	▼ 11,64
Tarih-1	5	0	5	-1,25	-25	▼ 0,89	▼ 0,74	▼ 0,76
Coğrafya-1	5	0	5	-1,25	-25	▼ 1,01	▼ 1,67	▼ 1,73
Felsefe	5	0	5	-1,25	-25	▼ 0,20	▼ 0,72	▼ 0,60
Din Kül. ve Ahl. Bil.	5	2	3	1,25	25	▼ 2,19	▼ 2,11	▼ 1,51
Felsefe (Seçmeli)	5	0	5	-1,25	-25	▼ 0,15	▼ 0,48	▼ 0,32
Sosyal	25	2	23	-3,75	-15	▼ 4,44	▼ 5,73	▼ 4,92
Matematik-1	40	6	34	-2,50	-6	▼ -0,31	▼ 0,45	▼ 1,61
Toplam:	125	14	91	-8,75	-7	▼ 12,42	▼ 18,45	▼ 18,07

Soru No	1234567890123456789012345678901234567890
Türkçe	abDdeebcbaEAcdbbeCDabeCedabecdbaecbdaecd
Cevap Anahtarı	A CEDCADEBCEEAABADACDBCACBEEDDBAEDCDBDCCBC
Sosyal	aedabecdbecddaceBDacebde
Cevap Anahtarı	A BCEDEDEBCAABEEDEABDCDCABB
Matematik	CadbcEabdcEBdaeBadcebdceccabcebdaceEabdce
Cevap Anahtarı	A CDEEDEDCAEEBCEBBDBDEBCEDEBAABDCEDEDECEAA

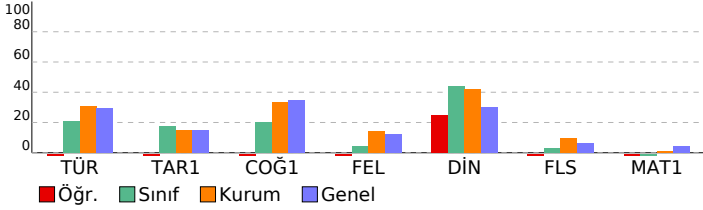

PALME 11. SINIF 2. DENEME				
DERSLERE GÖRE BAŞARI ANALİZİ				
	S	D	Y B%	
Türkçe	40	6	34	15
Türkçe	40	6	34	15
Atasözlerindeki örtük anlamı belirler.	1	0	1	0
Metinde geçen kelime ve kelime gruplarının anlamlarını belirler.	4	1	3	25
Metinde boş bırakılan yerleri uygun sözcüklerle tamamlar.	1	0	1	0
Cümlede anlatılmak istenen örtük anlamı belirler.	2	0	2	0
Cümlede yansıtılan duyguyu, düşüncüyü, durumu kavrar.	2	0	2	0
Metindeki anlatım biçimlerinin işlevlerini belirler.	2	0	2	0
Yazım kurallarına uygun olarak metin yazar.	2	2	0	100
Noktalama işaretlerine uygun olarak metin yazar.	2	2	0	0
Cümleyi öğelerine ayırmaı kavrar.	2	0	2	0
Cümle çeşitlerini kavrar.	1	0	1	0
Filiimsi türlerini kavrar.	1	1	0	100
Metnin dil bilgisi özelliklerini belirler.	1	1	0	100
Kelimelerdeki ses değişikliklerini kavrar.	1	0	1	0
Paragrafta anlatılmak istenen yardımcı düşüncüyü belirler.	4	0	4	0
Girls, gelişme ve sonuç paragraflarının genel özelliklerini, paragrafın yapı unsurlarını, paragraf oluşturmayı kavrar.	2	1	1	50
Paragrafta anlatılmak istenen ana düşüncüyü belirler.	1	0	1	0
Metinde ele alınan konuya göre paragrafın başlığını belirler.	1	0	1	0
Türkiye dışındaki çağdaş Türk şiirinin özelliklerini kavrar.	1	0	1	0
Saf şiirin özelliklerini ve Türk şiirindeki yerin belirler.	1	0	1	0
Tanzimat Dönemi şiirinin özelliklerini, yazarların edebi kişiliğini, anlayışlarını ve dönemle ilişkisini belirler.	1	0	1	0
Servetifun'un Dönemi şiirinin özelliklerini, yazarların edebi kişiliğini, anlayışlarını ve dönemle ilişkisini belirler.	3	0	3	0
Şiirde geçen söz sanatlarını belirler.	1	0	1	0
Millî Edebiyat Dönemi şiirinin özelliklerini, yazarların edebi kişiliğini, anlayışlarını ve dönemle ilişkisini belirler.	2	0	2	0
Hikâye türünün çeşitlerini, yapı unsurlarını, anlatıcının bakış açısını ve anlatım tekniklerini kavrar.	1	0	1	0
Sosyal	25	2	23	8
Tarih-1	5	0	5	0
Avrupa düşüncesinde meydana gelen değişimleri ve bunların etkilerini analiz eder.	1	0	1	0
XVII. Yüzyılda değişen siyasi rekabet içerisinde Osmanlı Devleti'nin ittifak girişimlerini açıklar.	2	0	2	0
Osmanlı devlet idaresi ve toplum düzenindeki çözümleri önleme çabalarını analiz eder.	1	0	1	0
Denizcilik faaliyetlerinin iç denizlerden okyanuslara taşınmasının dünya siyasetine ve ticaretine etkilerini analiz eder.	1	0	1	0
Coğrafya-1	5	0	5	0
Biyoçeşitliliğin oluşumu ve azalmasına etkili olan faktörleri açıklar.	1	0	1	0
Ekosistemi oluşturan unsurları ayırır eder.	1	0	1	0
Madde döngüleri ve enerji akışını ekosistemin de-vamlılığı açısından analiz eder.	1	0	1	0
Ülkelerin farklı dönemlerde izledikleri nüfus politikaları ve sonuçlarını karşılaştırır.	1	0	1	0
Şehirleri fonksiyonel özellikleri açısından karşılaştırır.	1	0	1	0
Felsefe	5	0	5	0
MS 2. yy - MS 15. yy felsefesinin ayrıt edici özelliklerini bilir.	1	0	1	0
MS 2. yy - MS 15. yy felsefesinin hazırlayan düşünce ortamını bilir.	1	0	1	0
MS 2. yy - MS 15. yy felsefesinin temel problemlerini bilir ve dönem filozoflarının görüşlerini analiz eder.	1	0	1	0
MÖ 6. yy - MS 2. yy felsefesi kapsamında yer alan filozofların görüşlerini analiz eder.	2	0	2	0
Din Kül. ve Ahl. Bil.	5	2	3	40
Ahirete uğurlamanın nasıl yapılacağı bilir.	1	0	1	0
Hz. Peygamber'in özelliklerini tanıır. Bu konuyla ilgili ayetleri yorumlayabilir.	1	0	1	0
Peygamberlerin görevleri bilgisine sahip olur.	1	1	0	100
Hz. Muhammed'in Kur'an'da nasıl değerlendirildiğini bilir.	1	1	0	100
Kur'an'da geçen kavramların içeriklerinin bilgisine sahip olur.	1	0	1	0
Felsefe (Seçmeli)	5	0	5	0
MÖ 6. yy - MS 2. yy felsefesi kapsamında yer alan filozofların görüşlerini analiz eder.	3	0	3	0
MS 2. yy - MS 15. yy İslam felsefesi kapsamında yer alan felsefi akımların görüşlerini analiz eder.	1	0	1	0
MS 2. yy - MS 15. yy İslam felsefesi kapsamında yer alan filozofları bilir.	1	0	1	0
Matematik	40	6	34	15
Matematik-1	40	6	34	15
Yönlü açıyı açıklar.	1	1	0	100
Açı ölçü birimlerini açıklayarak birbiri ile ilişkilendirir.	1	0	1	0
Trigonometrik fonksiyonları birim çember yardımıyla açıklar.	17	3	14	18
Sinüs, kosinüs, tanjant fonksiyonlarının ters fonksiyonlarını açıklar.	5	0	5	0
Kosinüs teoremiyle ilgili problemler çözer.	3	1	2	33
Sinüs teoremiyle ilgili problemler çözer.	4	0	4	0
Trigonometrik fonksiyon grafiklerini çizer.	9	1	8	11

SINAV SONUÇ BELGESİ							
MARDİN / MİDYAT / GERCÜŞ AND LİSESİ							
Öğrenci				Numara	Sınıf		
FURKAN ŞİMŞEK				198	11D		
Puan Türü	Puan	Genel Ort.	Dereceler				
			Snf	Kurum	İlçe	İl	Genel
TYT	▼ 136,563	166,100	15	78	143	143	363
Puanı Hesaplanan:			92	220	220	507	
Katılımlar:			22	95	263	263	568

Ders	Soru	Doğru	Yanlış	Net	Başarı %	Sınıf Ort.	Kurum Ort.	Genel Ort.
Türkçe	40	12	28	5,00	13	▼ 8,44	▼ 12,22	▼ 11,64
Tarih-1	5	3	2	2,50	50	▲ 0,89	▲ 0,74	▲ 0,76
Coğrafya-1	5	2	3	1,25	25	▲ 1,01	▼ 1,67	▼ 1,73
Felsefe	5	0	5	-1,25	-25	▼ 0,20	▼ 0,72	▼ 0,60
Din Kült. ve Ahl. Bil.	5	2	3	1,25	25	▼ 2,19	▼ 2,11	▼ 1,51
Felsefe (Seçmeli)	5	2	3	1,25	25	▲ 0,15	▲ 0,48	▲ 0,32
Sosyal	25	9	16	5,00	20	▲ 4,44	▼ 5,73	▲ 4,92
Matematik-1	40	9	31	1,25	3	▲ -0,31	▲ 0,45	▼ 1,61
Toplam:	125	30	75	11,25	9	▼ 12,42	▼ 18,45	▼ 18,07

Soru No	1234567890123456789012345678901234567890
Türkçe	bEdcBebDaccbdcEaacDacebdaEEbceADbCcEdcCa
Cevap Anahtarı	B EEDDBAEDCBDCCECCEDCADEBCEEAABADACDBCACB
Sosyal	CEDcebADbaccbeaacaEAecDbA
Cevap Anahtarı	B CEDBCCADEBEEDABBDCEABBDDCA
Matematik	abdcbEbdbeebCaeDbeaaebCcEdbcbdaAaaBddcBaB
Cevap Anahtarı	B DDEBCEDBAABDCEDEDECEAACDEEDEDCAEEBCEBBDB

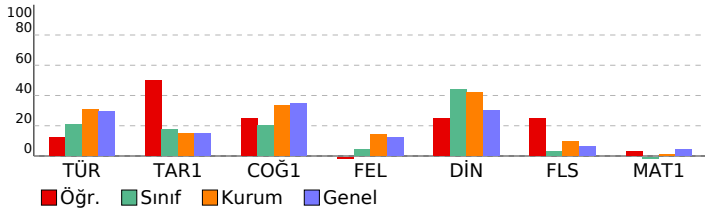

PALME 11. SINIF 2. DENEME				
DERSLERE GÖRE BAŞARI ANALİZİ				
	S	D	Y	B%
Türkçe	40	12	28	30
Türkçe	40	12	28	30
Paragrafta anlatılmak istenen yardımcı düşünceleri belirler.	4	2	2	50
Paragrafta anlatılmak istenen ana düşünceleri belirler.	1	0	1	0
Metinde ele alınan konuya göre paragrafın başlığını belirler.	1	1	0	100
Metinde geçen kelime ve kelime grublarının anlamlarını belirler.	4	1	3	25
Türkiye dışındaki çağdaş Türk şiirinin özelliklerini kavrar.	1	0	1	0
Saf şiirin özelliklerini ve Türk şiirindeki yerin belirler.	1	1	0	100
Tanzimat Dönemi şiirinin özelliklerini, yazarların edebî kişiliğini, anlayışlarını ve dönemle ilişkisini belirler.	1	0	1	0
Servetifunun Dönemi şiirinin özelliklerini, yazarların edebî kişiliğini, anlayışlarını ve dönemle ilişkisini belirler.	3	0	3	0
Şiirde geçen söz sanatlarını belirler.	1	0	1	0
Atasözlerindeki örtük anlamı belirler.	2	1	1	50
Hikâye türünün çeşitlerini, yapı unsurlarını, anlatıcının bakış açısını ve anlatım tekniklerini kavrar.	1	0	1	0
Atasözlerindeki örtük anlamı belirler.	2	0	2	0
Metinde boş bırakılan yerleri uygun sözlerle tamamlar.	1	0	1	0
Cümlede anlatılmak istenen örtük anlamı belirler.	2	0	2	0
Cümlede yanıtılan duyguyu, düşüncüyü, durumu kavrar.	2	0	2	0
Metindeki anlatım biçimlerinin işlevlerini belirler.	2	1	1	50
Yazım kurallarına uygun olarak metin yazar.	2	1	1	50
Noktalama işaretlerine uygun olarak metin yazar.	2	0	2	0
Cümleyi öğelerine ayırmayı kavrar.	2	0	2	100
Cümle çeşitlerini kavrar.	1	0	1	0
Filiimsi türlerini kavrar.	1	1	0	100
Metnin dil bilgisi özelliklerini belirler.	1	0	1	0
Kelimelerdeki ses değişikliklerini kavrar.	1	0	1	0
Giriş, gelişme ve sonuç paragraflarının genel özelliklerini, paragrafın yapı unsurlarını, paragraf oluşturmayı kavrar.	2	1	1	50
Sosyal	25	9	16	36
Tarih-1	5	3	2	60
XVII. Yüzyılda değişen siyasi rekabet içerisinde Osmanlı Devleti'nin ittifak girişimlerini açıklar.	2	1	1	50
Osmanlı devlet idaresi ve toplum düzenindeki çözümleri önleme çabalarını analiz eder.	1	1	0	100
Denizcilik faaliyetlerinin iç denizlerde okyanuslara taşınmasının dünya siyasetine ve ticaretine etkilerini analiz eder.	1	1	0	100
Avrupa düşüncesinde meydana gelen değişimleri ve bunların etkilerini analiz eder.	1	0	1	0
Coğrafya-1	5	2	3	40
Ülkelerin farklı dönemlerde izledikleri nüfus politikaları ve sonuçlarını karşılaştırır.	1	0	1	0
Şehirleri fonksiyonel özellikleri açısından karşılaştırır.	1	1	0	100
Biyçeşitliliğin oluşumu ve azalmasında etkili olan faktörleri açıklar.	1	1	0	100
Ekosistemi oluşturan unsurları ayırır.	1	0	1	0
Madde döngüleri ve enerji akışını ekosistemin de-vamlılığı açısından analiz eder.	1	0	1	0
Felsefe	5	0	5	0
MS 2. yy - MS 15. yy felsefesinin temel problemlerini bilir ve dönem filozoflarının görüşlerini analiz eder.	1	0	1	0
MO 6. yy - MS 2. yy felsefesi kapsamında yer alan filozofların görüşlerini analiz eder.	2	0	2	0
MS 2. yy - MS 15. yy felsefesinin ayırt edici özelliklerini bilir.	1	0	1	0
MS 2. yy - MS 15. yy felsefesinin hazırlayan düşünce ortamını bilir.	1	0	1	0
Din Kült. ve Ahl. Bil.	5	2	3	40
Peygamberlerin görevleri bilgisine sahip olur.	1	0	1	0
Hz. Muhammed'in Kur'an'da nasıl değerlendirildiğini bilir.	1	0	1	0
Kur'an'da geçen kavramların içeriklerinin bilgisine sahip olur.	1	0	1	0
Ahirete uğurlamanın nasıl yapılacağı bilir.	1	1	0	100
Hz. Peygamber'in özelliklerini tanıır. Bu konuyla ilgili ayetleri yorumlayabilir.	1	1	0	100
Felsefe (Seçmeli)	5	2	3	40
MS 2. yy - MS 15. yy İslam felsefesi kapsamında yer alan filozofların görüşlerini bilir.	1	0	1	0
MO 6. yy - MS 2. yy felsefesi kapsamında yer alan filozofların görüşlerini analiz eder.	3	1	2	33
MS 2. yy - MS 15. yy İslam felsefesi kapsamında yer alan felsefi akımların görüşlerini analiz eder.	1	1	0	100
Matematik	40	9	31	23
Matematik-1	40	9	31	23
Trigonometrik fonksiyonları birim çember yardımıyla açıklar.	17	3	14	18
Sinüs teoremiyle ilgili problemler çözer.	4	1	3	25
Trigonometrik fonksiyon grafiklerini çizer.	9	2	7	22
Sinüs, kosinüs, tanjant fonksiyonlarının ters fonksiyonlarını açıklar.	5	0	5	0
Yönü açıyı açıklar.	1	1	0	100
Açı ölçü birimlerini açıklayarak birbirini ile ilişkilendirir.	1	0	1	0
Kosinüs teoremiyle ilgili problemler çözer.	3	2	1	67

SINAV SONUÇ BELGESİ							
MARDİN / MİDYAT / GERCÜŞ AND LİSESİ							
Öğrenci				Numara	Sınıf		
HASAN ŞAHİN				477	11D		
Puan Türü	Puan	Genel Ort.	Dereceler				
			Snf	Kurum	İlçe	İl	Genel
TYT	▼ 151,005	166,100	9	63	113	113	315
Puanı Hesaplanan:			92	220	220	507	
Katılımlar:			22	95	263	263	568

Ders	Soru	Doğru	Yanlış	Net	Başarı %	Sınıf Ort.	Kurum Ort.	Genel Ort.
Türkçe	40	14	19	9,25	23	▲ 8,44	▼ 12,22	▼ 11,64
Tarih-1	5	1	0	1,00	20	▲ 0,89	▲ 0,74	▲ 0,76
Coğrafya-1	5	2	2	1,50	30	▲ 1,01	▼ 1,67	▼ 1,73
Felsefe	5	0	0	0,00	0	▼ 0,20	▼ 0,72	▼ 0,60
Din Kül. ve Ahl. Bil.	5	3	1	2,75	55	▲ 2,19	▲ 2,11	▲ 1,51
Felsefe (Seçmeli)	5	0	0	0,00	0	▼ 0,15	▼ 0,48	▼ 0,32
Sosyal	25	6	3	5,25	21	▲ 4,44	▼ 5,73	▲ 4,92
Matematik-1	40	2	2	1,50	4	▲ -0,31	▲ 0,45	▼ 1,61
Fizik	7	0	0	0,00	0	▼ 0,16	▼ 0,27	▼ 0,40
Kimya	7	0	0	0,00	0	▲ -0,28	▲ -0,07	▼ 0,32
Biyoloji	6	0	1	-0,25	-4	▲ -0,34	▼ 0,18	▼ 0,84
Fen	20	0	1	-0,25	-1	▲ -0,47	▼ 0,38	▼ 1,56
Toplam:	125	22	25	15,75	13	▲ 12,42	▼ 18,45	▼ 18,07

Soru No	1234567890123456789012345678901234567890
Türkçe	bEdBcd CaD b ceCEbCAeEBb aA b eeeCCAda
Cevap Anahtarı	B EEDDBAEDCBCCCEDECADEBCEEAABADACBCCACB
Sosyal	CaAc B aCEA
Cevap Anahtarı	B CEDBCCADEBEEDABBDCEABBDCBA
Matematik	aeEB
Cevap Anahtarı	B DDEBCEDBAABDCEDEDECEAACDEDEDECAEAEBCBDB
Fen	d
Cevap Anahtarı	B BDDBECEAEABDACBBACDD

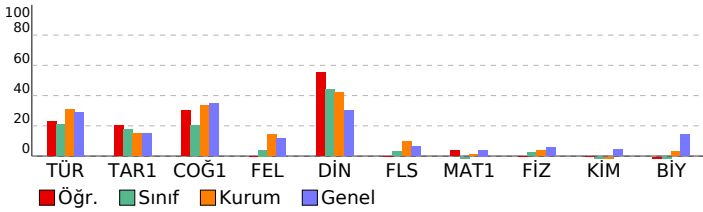

PALME 11. SINIF 2. DENEME			
DERSLERE GÖRE BAŞARI ANALİZİ			
	S	D	Y B%
Türkçe	40	14	19 35
Türkçe	40	14	19 35
Paragrafta anlatılmak istenen yardımcı düşünceleri belirler.	4	3	1 75
Paragrafta anlatılmak istenen ana düşünceleri belirler.	1	0	1 0
Metinde ele alınan konuya göre paragrafın başlığını belirler.	1	1	0 100
Metinde geçen kelime ve kelime gruplarının anlamlarını belirler.	4	2	2 50
Türkiye dışındaki çağdaş Türk şiirinin özelliklerini kavrar.	1	0	1 0
Saf şiirin özelliklerini ve Türk şiirindeki yerin belirler.	1	0	0 0
Tanzimat Dönemi şiirinin özelliklerini, yazarların edebî kişiliğini, anlayışlarını ve dönemle ilişkisini belirler.	1	0	100
Serüven Dönemi şiirinin özelliklerini, yazarların edebî kişiliğini, anlayışlarını ve dönemle ilişkisini belirler.	3	2	0 0
Şiirde geçen söz sanatlarını belirler.	1	1	0 100
Serüven Dönemi şiirinin özelliklerini, yazarların edebî kişiliğini, anlayışlarını ve dönemle ilişkisini belirler.	2	0	1 0
Hikâye türünün çeşitlerini, yapı unsurlarını, anlatıcının bakış açısını ve anlatım tekniklerini kavrar.	1	0	1 0
Atasözlerindeki örtük anlamı belirler.	1	1	0 100
Metinde boş bırakılan yerleri uygun sözlerle tamamlar.	1	1	0 100
Cümlede anlatılmak istenen örtük anlamı belirler.	2	1	1 50
Cümlede yanıtlan duyguyu, düşüncüyü, durumu kavrar.	2	1	1 50
Metindeki anlatım biçimlerinin işlevlerini belirler.	2	1	0 50
Yazım kurallarına uygun olarak metin yazar.	2	1	1 50
Noktalamaya işaretlerine uygun olarak metin yazar.	2	0	0 0
Cümleleri öğelerine ayırmayı kavrar.	2	0	1 0
Cümle çeşitlerini kavrar.	1	0	1 0
Filiimsi türlerini kavrar.	1	0	1 0
Metnin dil bilgisi özelliklerini belirler.	1	0	1 0
Kelimelerdeki ses değişikliklerini kavrar.	1	0	1 0
Giriş, gelişme ve sonuç paragraflarının genel özelliklerini, paragrafın yapı unsurlarını, paragraf oluşturmayı kavrar.	2	0	2 0
Sosyal	25	6	3 24
Tarih-1	5	1	0 20
XVII. Yüzyılda değişen siyasi rekabet içerisinde Osmanlı Devleti'nin ittifak girişimlerini açıklar.	2	1	0 50
Osmanlı devlet idaresi ve toplum düzenindeki çözümleri önleme çabalarını analiz eder.	1	0	0 0
Denizcilik faaliyetlerinin iç denizlerden okyanuslara taşınmasını dünya siyasetine ve ticaretine etkilerini analiz eder.	1	0	0 0
Avrupa düşüncesinde meydana gelen değişimleri ve bunların etkilerini analiz eder.	1	0	0 0
Coğrafya-1	5	2	2 40
Ülkelerin farklı dönemlerde izledikleri nüfus politikaları ve sonuçlarını karşılaştırır.	1	0	1 0
Şehirleri fonksiyonel özellikleri açısından karşılaştırır.	1	1	0 100
Biyocoğrafyanın oluşumu ve azalmasını etkili olan faktörleri açıklar.	1	0	1 0
Ekosistemi oluşturan unsurları ayırt eder.	1	0	0 0
Madde döngüsü ve enerji akışını ekosistemin de-vamlılığı açısından analiz eder.	1	1	0 100
Felsefe	5	0	0 0
MS 2. yy - MS 15. yy felsefesinin temel problemlerini bilir ve dönem filozoflarının görüşlerini analiz eder.	1	0	0 0
MO 6. yy - MS 2. yy felsefesi kapsamında yer alan filozofların görüşlerini analiz eder.	2	0	0 0
MS 2. yy- MS 15. yy felsefesinin ayırt edici özelliklerini bilir.	1	0	0 0
MS 2. yy - MS 15. yy felsefesinin hazırlayan düşünce ortamını bilir.	1	0	0 0
Din Kül. ve Ahl. Bil.	5	3	1 60
Peygamberlerin görevleri bilgisine sahip olur.	1	0	0 0
Hz. Muhammed'in Kur'an'da nasıl değerlendirildiğini bilir.	1	0	1 0
Kur'an'da geçen kavramların içeriklerinin bilgisine sahip olur.	1	1	0 100
Ahirete uğurlamanın nasıl yapılacağı bilir.	1	1	0 100
Hz. Peygamber'in özelliklerini tanıır. Bu konuyla ilgili ayetleri yorumlayabilir.	1	1	0 100
Felsefe (Seçmeli)	5	0	0 0
MS 2. yy - MS 15. yy İslam felsefesi kapsamında yer alan filozofları bilir.	1	0	0 0
MO 6. yy - MS 2. yy felsefesi kapsamında yer alan filozofların görüşlerini analiz eder.	3	0	0 0
MS 2. yy - MS 15. yy İslam felsefesi kapsamında yer alan felsefi akımların görüşlerini analiz eder.	1	0	0 0
Matematik	40	2	2 5
Matematik-1	40	2	2 5
Trigonometrik fonksiyonları birim çember yardımıyla açıklar.	17	0	2 0
Sinüs teoremiyle ilgili problemler çözer.	4	2	0 50
Trigonometrik fonksiyon grafiklerini çizer.	9	0	0 0
Sinüs, kosinüs, tanjant fonksiyonlarının ters fonksiyonlarını açıklar.	5	0	0 0
Yönü açıyı açıklar.	1	0	0 0
Açı ölçü birimlerini açıklayarak birbirini ilişkilendirir.	1	0	0 0
Kosinüs teoremiyle ilgili problemler çözer.	3	0	0 0
Fen	20	0	1 0
Fizik	7	0	0 0
İvme - zaman grafiğini yorumlar.	1	0	0 0
Bir boyutta sabit ivmeli hareketi açıklar.	1	0	0 0
İki boyutta hareketi açıklar.	1	0	0 0
Vektörler ile ilgili işlem yapar.	1	0	0 0
Hareketlerin birbirine göre hareketini yorumlar.	1	0	0 0
Net kuvvetin yönünü belirterek büyüklüğünü hesaplar.	1	0	0 0
Sabit kuvvetin etkisindeki hareketi açıklar.	1	0	0 0
Kimya	7	0	0 0
Gaz yasalarını açıklar.	4	0	0 0
Atomun kuantum modeliyle açıklar.	1	0	0 0
Periyodik özelliklerdeki değişim eğilimlerini açıklar.	1	0	0 0
Yükseltgenme basamaklarını irdeler.	1	0	0 0
Biyoloji	6	0	1 0
Kulağın yapısını inceler.	1	0	0 0
Duyu organlarında bulunan reseptörleri kavrar.	1	0	1 0
Hormonların özelliklerini kavrar.	1	0	0 0
Hormonların etkilediği yapıları inceler.	1	0	0 0
Nöronun yapısını irdeler.	1	0	0 0
Merkezi sinir sisteminin görevlerini öğrenir.	1	0	0 0

SINAV SONUÇ BELGESİ							
MARDİN / MİDYAT / GERCÜŞ AND LİSESİ							
Öğrenci				Numara	Sınıf		
HAVVA TUNÇ				479	11D		
Puan Türü	Puan	Genel Ort.	Dereceler				
			Snf	Kurum	İlçe	İl	Genel
TYT	▲ 179,950	166,100	2	23	37	37	190
Puanı Hesaplanan:			92	220	220	507	
Katılımlar:			22	95	263	263	568

Ders	Soru	Doğru	Yanlış	Net	Başarı %	Sınıf Ort.	Kurum Ort.	Genel Ort.
Türkçe	40	22	11	19,25	48	▲ 8,44	▲ 12,22	▲ 11,64
Tarih-1	5	1	2	0,50	10	▼ 0,89	▼ 0,74	▼ 0,76
Coğrafya-1	5	3	2	2,50	50	▲ 1,01	▲ 1,67	▲ 1,73
Felsefe	5	1	3	0,25	5	▲ 0,20	▼ 0,72	▼ 0,60
Din Kül. ve Ahl. Bil.	5	3	2	2,50	50	▲ 2,19	▲ 2,11	▲ 1,51
Felsefe (Seçmeli)	5	1	2	0,50	10	▲ 0,15	▲ 0,48	▲ 0,32
Sosyal	25	9	11	6,25	25	▲ 4,44	▲ 5,73	▲ 4,92
Matematik-1	40	1	5	-0,25	-1	▲ -0,31	▼ 0,45	▼ 1,61
Toplam:	125	32	27	25,25	20	▲ 12,42	▲ 18,45	▲ 18,07

Soru No	1234567890123456789012345678901234567890
Türkçe	EEDDBAcaCaDCCbcbCceCADEBd EA c a CACB
Cevap Anahtarı	B EEDDBAEDCBDCBCCBCEDECADEBCEEAABADACDBCACB
Sosyal	e D aCbbeBaEe daDdEAB ba
Cevap Anahtarı	B CEDBCCADEBEEDABBDCEABBDC A
Matematik	B a c c e a
Cevap Anahtarı	B DDEBCEDBAABDCEDEDECEAACDEDECAEEBCEBBDB

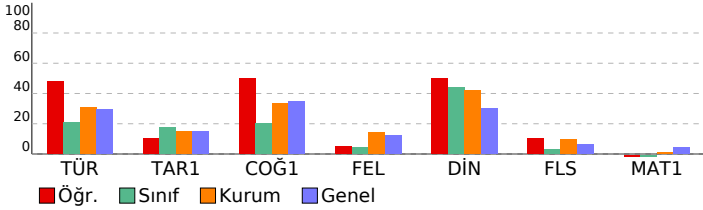

PALME 11. SINIF 2. DENEME				
DERSLERE GÖRE BAŞARI ANALİZİ				
	S	D	Y	B%
Türkçe	40	22	11	55
Türkçe	40	22	11	55
Paragrafta anlatılmak istenen yardımcı düşünceleri belirler.	4	4	0	100
Paragrafta anlatılmak istenen ana düşünceleri belirler.	1	1	0	100
Metinde ele alınan konuya göre paragrafın başlığını belirler.	1	1	0	100
Metinde geçen kelime ve kelime gruplarının anlamlarını belirler.	4	2	2	50
Türkiye dışındaki çağdaş Türk şiirinin özelliklerini kavrar.	1	0	1	0
Saf şiirin özelliklerini ve Türk şiirindeki yerin belirler.	1	0	1	0
Tanzimat Dönemi şiirinin özelliklerini, yazarların edebî kişiliğini, anlayışlarını ve dönemle ilişkisini belirler.	1	1	0	100
Servetifunun Dönemi şiirinin özelliklerini, yazarların edebî kişiliğini, anlayışlarını ve dönemle ilişkisini belirler.	3	2	1	67
Şiirde geçen söz sanatlarını belirler.	2	0	0	100
Servetifunun Dönemi şiirinin özelliklerini, yazarların edebî kişiliğini, anlayışlarını ve dönemle ilişkisini belirler.	2	0	0	100
Hikâye türünün çeşitlerini, yapı unsurlarını, anlatıcının bakış açısını ve anlatım tekniklerini kavrar.	1	0	1	0
Atasözlerindeki örtük anlamı belirler.	1	0	1	100
Metinde boş bırakılan yerleri uygun sözlerle tamamlar.	1	1	0	100
Cümlede anlatılmak istenen örtük anlamı belirler.	2	2	0	100
Cümlede yanıtılan duyguyu, düşüncüyü, durumu kavrar.	2	1	1	50
Metindeki anlatım biçimlerinin işlevlerini belirler.	2	1	0	50
Yazım kurallarına uygun olarak metin yazar.	2	2	0	100
Noktalamaya işaretlerine uygun olarak metin yazar.	2	0	1	0
Cümleyi öğelerine ayırmayı kavrar.	2	0	1	0
Cümle çeşitlerini kavrar.	1	0	0	0
Filiimsi türlerini kavrar.	1	0	0	0
Metnin dil bilgisi özelliklerini belirler.	1	0	0	0
Kelimelerdeki ses değişikliklerini kavrar.	1	0	0	0
Giriş, gelişme ve sonuç paragraflarının genel özelliklerini, paragrafın yapı unsurlarını, paragraf oluşturmayı kavrar.	2	2	0	100
Sosyal	25	9	11	36
Tarih-1	5	1	2	20
XVII. Yüzyılda değişen siyasi rekabet içerisinde Osmanlı Devleti'nin ittifak girişimlerini açıklar.	2	0	2	0
Osmanlı devlet idaresi ve toplum düzenindeki çözümleri önleme çabalarını analiz eder.	1	0	0	0
Denizcilik faaliyetlerinin iç denizlerden okyanuslara taşınmasının dünya siyasetine ve ticaretine etkilerini analiz eder.	1	1	0	100
Avrupa düşüncesinde meydana gelen değişimleri ve bunların etkilerini analiz eder.	1	0	0	0
Coğrafya-1	5	3	2	60
Ülkelerin farklı dönemlerde izledikleri nüfus politikaları ve sonuçlarını karşılaştırır.	1	1	0	100
Şehirleri fonksiyonel özellikleri açısından karşılaştırır.	1	0	1	0
Biyocoğrafyanın oluşumu ve azalmasında etkili olan faktörleri açıklar.	1	0	1	0
Ekosistemi oluşturan unsurları ayırır.	1	1	0	100
Madde döngüleri ve enerji akışını ekosistemin de-vamlılığı açısından analiz eder.	1	1	0	100
Felsefe	5	1	3	20
MS 2. yy - MS 15. yy felsefesinin temel problemlerini bilir ve dönem filozoflarının görüşlerini analiz eder.	1	0	1	0
MO 6. yy - MS 2. yy felsefesi kapsamında yer alan filozofların görüşlerini analiz eder.	2	1	1	50
MS 2. yy - MS 15. yy felsefesinin ayırt edici özelliklerini bilir.	1	0	0	0
MS 2. yy - MS 15. yy felsefesinin hazırlayan düşünce ortamını bilir.	1	0	1	0
Din Kül. ve Ahl. Bil.	5	3	2	60
Peygamberlerin görevleri bilgisine sahip olur.	1	0	1	0
Hz. Muhammed'in Kur'an'da nasıl değerlendirildiğini bilir.	1	1	0	100
Kur'an'da geçen kavramların içeriklerinin bilgisine sahip olur.	1	0	1	0
Ahirete uğurlamanın nasıl yapılacağı bilir.	1	1	0	100
Hz. Peygamber'in özelliklerini tanıır. Bu konuyla ilgili ayetleri yorumlayabilir.	1	1	0	100
Felsefe (Seçmeli)	5	1	2	20
MS 2. yy - MS 15. yy İslam felsefesi kapsamında yer alan filozofların görüşlerini bilir.	1	1	0	100
MO 6. yy - MS 2. yy felsefesi kapsamında yer alan filozofların görüşlerini analiz eder.	3	0	2	0
MS 2. yy - MS 15. yy İslam felsefesi kapsamında yer alan felsefi akımların görüşlerini analiz eder.	1	0	0	0
Matematik	40	1	5	3
Matematik-1	40	1	5	3
Trigonometrik fonksiyonları birim çember yardımıyla açıklar.	17	0	2	0
Sinüs teoremiyle ilgili problemler çözer.	4	1	0	25
Trigonometrik fonksiyon grafiklerini çizer.	9	0	2	0
Sinüs, kosinüs, tanjant fonksiyonlarının ters fonksiyonlarını açıklar.	5	0	1	0
Yönü açıyı açıklar.	1	0	0	0
Açı ölçü birimlerini açıklayarak birbirini ile ilişkilendirir.	1	0	0	0
Kosinüs teoremiyle ilgili problemler çözer.	3	0	0	0

SINAV SONUÇ BELGESİ							
MARDİN / MİDYAT / GERCÜŞ AND LİSESİ							
Öğrenci				Numara		Sınıf	
HELİN OKÇU				481		11D	
Puan Türü	Puan	Genel Ort.	Dereceler				
			Snf	Kurum	İlçe	İl	Genel
TYT	▲ 193,960	166,100	1	8	18	18	131
Puanı Hesaplanan:			92	220	220	220	507
Katılımlar:			22	95	263	263	568

Ders	Soru	Doğru	Yanlış	Net	Başarı %	Sınıf Ort.	Kurum Ort.	Genel Ort.
Türkçe	40	21	11	18,25	46	▲ 8,44	▲ 12,22	▲ 11,64
Tarih-1	5	2	2	1,50	30	▲ 0,89	▲ 0,74	▲ 0,76
Coğrafya-1	5	3	1	2,75	55	▲ 1,01	▲ 1,67	▲ 1,73
Felsefe	5	3	0	3,00	60	▲ 0,20	▲ 0,72	▲ 0,60
Din Kül. ve Ahl. Bil.	5	2	2	1,50	30	▼ 2,19	▼ 2,11	▼ 1,51
Felsefe (Seçmeli)	5	1	2	0,50	10	▲ 0,15	▲ 0,48	▲ 0,32
Sosyal	25	11	7	9,25	37	▲ 4,44	▲ 5,73	▲ 4,92
Matematik-1	40	2	1	1,75	4	▲ -0,31	▲ 0,45	▲ 1,61
Toplam:	125	34	19	29,25	23	▲ 12,42	▲ 18,45	▲ 18,07

Soru No	1234567890123456789012345678901234567890
Türkçe	EDCADEB bEA abDađ deACBEđDDBA aCađ a d
Cevap Anahtarı	A CEDCADEBCEEAABADACBCBEEDDBAEDCBDCCEBC
Sosyal	Bea D EBCđ B EDE ebCed B
Cevap Anahtarı	A BCEDEDEBCAABEEDEABDCDCABB
Matematik	E B d
Cevap Anahtarı	A CDEEDEDCAEEBCEBBDBDEBCEDBAABDCEDDEDCEAA

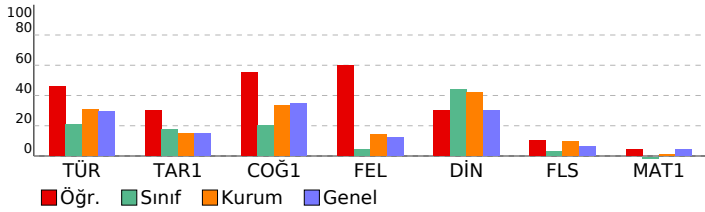

PALME 11. SINIF 2. DENEME			
DERSLERE GÖRE BAŞARI ANALİZİ			
	S	D	Y B%
Türkçe	40	21	11 53
Türkçe	40	21	11 53
Atasözlerindeki örtük anlamı belirler.	1	0	0 0
Metinde geçen kelime ve kelime gruplarının anlamlarını belirler.	4	4	0 100
Metinde boş bırakılan yerleri uygun sözlerle tamamlar.	1	1	0 100
Cümlede anlatılmak istenen örtük anlamı belirler.	2	2	0 100
Cümlede yansıtılan duyguyu, düşüncüyü, durumu kavrar.	2	1	0 50
Metindeki anlatım biçimlerinin işlevlerini belirler.	2	1	1 50
Yazım kurallarına uygun olarak metin yazar.	2	2	0 100
Noktalama işaretlerine uygun olarak metin yazar.	2	0	1 0
Cümleyi öğelerine ayırmayı kavrar.	2	1	1 50
Cümle çeşitlerini kavrar.	1	1	0 100
Filiisli türlerini kavrar.	1	0	1 0
Metnin dil bilgisi özelliklerini belirler.	1	0	0 0
Kelimelerdeki ses değişikliklerini kavrar.	1	0	1 0
Paragrafta anlatılmak istenen yardımcı düşüncüyü belirler.	4	2	2 50
Girls, gelişme ve sonuç paragraflarının genel özelliklerini, paragrafın yapı unsurlarını, paragraf oluşturmayı kavrar.	2	2	0 100
Paragrafta anlatılmak istenen ana düşüncüyü belirler.	1	1	0 100
Metinde ele alınan konuya göre paragrafın başlığını belirler.	1	1	0 100
Türkiye dışındaki çağdaş Türk şiirinin özelliklerini kavrar.	1	0	0 0
Saf şiirin özelliklerini ve Türk şiirindeki yerin belirler.	1	0	1 0
Tanzimat Dönemi şiirinin özelliklerini, yazarların edebi kişiliğini, anlayışlarını ve dönemle ilişkisini belirler.	1	1	0 100
Servetifunun Dönemi şiirinin özelliklerini, yazarların edebi kişiliğini, anlayışlarını ve dönemle ilişkisini belirler.	3	0	1 0
Şiirde geçen söz sanatlarını belirler.	1	1	0 100
Millî Edebiyat Dönemi şiirinin özelliklerini, yazarların edebi kişiliğini, anlayışlarını ve dönemle ilişkisini belirler.	2	0	1 0
Denizcilik faaliyetlerinin iç denizlerden okyanuslara taşınmasının dünya siyasetine ve ticaretine etkilerini analiz eder.	1	0	1 0
Sosyal	25	11	7 44
Tarih-1	5	2	2 40
Avrupa düşüncesinde meydana gelen değişimleri ve bunların etkilerini analiz eder.	1	1	0 100
XVII. Yüzyılda değişen siyasi rekabet içerisinde Osmanlı Devleti'nin ittifak girişimlerini açıklar.	2	0	2 0
Osmanlı devlet idaresi ve toplum düzenindeki çözümleri önleme çabalarını analiz eder.	1	0	0 0
Denizcilik faaliyetlerinin iç denizlerden okyanuslara taşınmasının dünya siyasetine ve ticaretine etkilerini analiz eder.	1	1	0 100
Coğrafya-1	5	3	1 60
Biyoçeşitliliğin oluşumu ve azalmasına etkili olan faktörleri açıklar.	1	0	0 0
Ekosistemi oluşturan unsurları ayırır.	1	1	0 100
Madde döngüleri ve enerji akışını ekosistemin de-vamlılığı açısından analiz eder.	1	1	0 100
Ülkelerin farklı dönemlerde izledikleri nüfus politikaları ve sonuçlarını karşılaştırır.	1	1	0 100
Şehirleri fonksiyonel özellikleri açısından karşılaştırır.	1	0	1 0
Felsefe	5	3	0 60
MS 2. yy - MS 15. yy felsefesinin ayrıt edici özelliklerini bilir.	1	0	0 0
MS 2. yy - MS 15. yy felsefesinin hazırlayan düşünce ortamını bilir.	1	1	0 100
MS 2. yy - MS 15. yy felsefesinin temel problemlerini bilir ve dönem filozoflarının görüşlerini analiz eder.	1	0	0 0
MÖ 6. yy - MS 2. yy felsefesi kapsamında yer alan filozofların görüşlerini analiz eder.	2	2	0 100
Din Kül. ve Ahl. Bil.	5	2	2 40
Ahirete uğurlamanın nasıl yapılacağını bilir.	1	1	0 100
Hz. Peygamber'in özelliklerini tanıır. Bu konuyla ilgili ayetleri yorumlayabilir.	1	0	0 0
Peygamberlerin görevleri bilgisine sahip olur.	1	0	1 0
Hz. Muhammed'in Kur'an'da nasıl değerlendirildiğini bilir.	1	0	1 0
Kur'an'da geçen kavramların içeriklerinin bilgisine sahip olur.	1	1	0 100
Felsefe (Seçmeli)	5	1	2 20
MÖ 6. yy - MS 2. yy felsefesi kapsamında yer alan filozofların görüşlerini analiz eder.	3	1	2 33
MS 2. yy - MS 15. yy İslam felsefesi kapsamında yer alan felsefi akımların görüşlerini analiz eder.	1	0	0 0
MS 2. yy - MS 15. yy İslam felsefesi kapsamında yer alan filozofları bilir.	1	0	0 0
Matematik	40	2	1 5
Matematik-1	40	2	1 5
Yönlü açıyı açıklar.	1	0	0 0
Açı ölçü birimlerini açıklayarak birbirini ilişkilendirir.	1	0	0 0
Trigonometrik fonksiyonları birim çember yardımıyla açıklar.	17	1	0 6
Sinüs, kosinüs, tanjant fonksiyonlarının ters fonksiyonlarını açıklar.	5	0	1 0
Kosinüs teoremiyle ilgili problemler çözer.	3	0	0 0
Sinüs teoremiyle ilgili problemler çözer.	4	0	0 0
Trigonometrik fonksiyon grafiklerini çizer.	9	1	0 11

SINAV SONUÇ BELGESİ							
MARDİN / MİDYAT / GERCÜŞ AND LİSESİ							
Öğrenci				Numara	Sınıf		
İSA ÖZDEMİR				483	11D		
Puan Türü	Puan	Genel Ort.	Dereceler				
			Snf	Kurum	İlçe	İl	Genel
TYT	▼ 130,335	166,100	17	82	151	151	379
Puanı Hesaplanan:			92	220	220	507	
Katılımlar:			22	95	263	263	568

Ders	Soru	Doğru	Yanlış	Net	Başarı %	Sınıf Ort.	Kurum Ort.	Genel Ort.
Türkçe	40	11	23	5,25	13	▼ 8,44	▼ 12,22	▼ 11,64
Tarih-1	5	3	2	2,50	50	▲ 0,89	▲ 0,74	▲ 0,76
Coğrafya-1	5	2	2	1,50	30	▲ 1,01	▼ 1,67	▼ 1,73
Felsefe	5	0	0	0,00	0	▼ 0,20	▼ 0,72	▼ 0,60
Din Kül. ve Ahl. Bil.	5	4	0	4,00	80	▲ 2,19	▲ 2,11	▲ 1,51
Felsefe (Seçmeli)	5	0	0	0,00	0	▼ 0,15	▼ 0,48	▼ 0,32
Sosyal	25	9	4	8,00	32	▲ 4,44	▲ 5,73	▲ 4,92
Matematik-1	40	0	8	-2,00	-5	▼ -0,31	▼ 0,45	▼ 1,61
Fizik	7	0	4	-1,00	-14	▼ 0,16	▼ 0,27	▼ 0,40
Kimya	7	0	0	0,00	0	▲ -0,28	▲ -0,07	▼ 0,32
Biyoloji	6	0	2	-0,50	-8	▼ -0,34	▼ 0,18	▼ 0,84
Fen	20	0	6	-1,50	-8	▼ -0,47	▼ 0,38	▼ 1,56
Toplam:	125	20	41	9,75	8	▼ 12,42	▼ 18,45	▼ 18,07

Soru No	1234567890123456789012345678901234567890
Türkçe	ebbCADEabaaAe beC bee aE bBcdaCBcebaBa
Cevap Anahtarı	A CEDCADEBCEEAABADACBCAEBEEDDBAEDCDBCCBCC
Sosyal	BCdbDdbBa EA DC
Cevap Anahtarı	A BCCEDEBCEAABEEDEABDCDCABB
Matematik	e e dabb e b
Cevap Anahtarı	A CDEEDEDCAEEBCEBBDBDEBCEDEBAABDCEDDEDECEAA
Fen	d bd c a d
Cevap Anahtarı	A BECCBDBDACEAEEDDBBAC

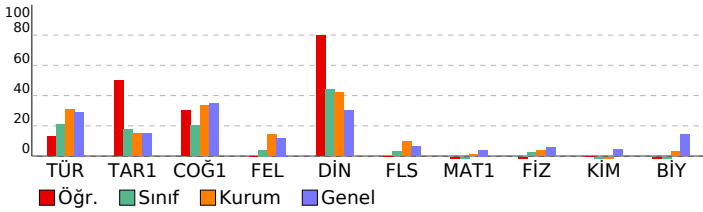

PALME 11. SINIF 2. DENEME				
DERSLERE GÖRE BAŞARI ANALİZİ				
	S	D	Y	B%
Türkçe	40	11	23	28
Türkçe	40	11	23	28
Atasözlerindeki örtük anlamı belirler.	1	0	1	0
Metinde geçen kelime ve kelime gruplarının anlamlarını belirler.	4	1	3	25
Metinde boş bırakılan yerleri uygun sözlerle tamamlar.	1	1	0	100
Cümlede anlatılmak istenen örtük anlamı belirler.	2	1	1	50
Cümlede yansıtılan duyguyu, düşüncüyü, durumu kavrar.	2	1	1	50
Metindeki anlam biçimlerinin işlevlerini belirler.	2	0	2	0
Yazım kurallarına uygun olarak metin yazar.	2	1	1	50
Noktalama işaretlerine uygun olarak metin yazar.	2	0	1	0
Cümlüyü öğelerine ayırmayı kavrar.	2	0	1	0
Cümle çeşitlerini kavrar.	1	0	1	0
Filiimsi türlerini kavrar.	1	1	0	100
Metnin dil bilgisi özelliklerini belirler.	1	0	0	0
Kelimelerdeki ses değişikliklerini kavrar.	1	0	0	0
Paragrafa anlatılmak istenen yardımcı düşüncüyü belirler.	4	1	2	25
Girls, gelişme ve sonuç paragraflarının genel özelliklerini, paragrafın yapı unsurlarını, paragraf oluşturmayı kavrar.	2	0	1	0
Paragrafa anlatılmak istenen ana düşüncüyü belirler.	1	0	1	0
Metinde ele alınan konuya göre paragrafın başlığını belirler.	1	1	0	100
Türkiye dışındaki çağdaş Türk şiirinin özelliklerini kavrar.	1	1	0	0
Saf şiirin özelliklerini ve Türk şiirindeki yerin belirler.	1	0	1	0
Tanzimat Dönemi şiirinin özelliklerini, yazarların edebi kişiliğini, anlayışlarını ve dönemle ilişkisini belirler.	1	1	0	100
Servetifun'un Dönemi şiirinin özelliklerini, yazarların edebi kişiliğini, anlayışlarını ve dönemle ilişkisini belirler.	3	1	2	33
Şiirde geçen söz sanatlarını belirler.	1	0	1	0
Millî Edebiyat Dönemi şiirinin özelliklerini, yazarların edebi kişiliğini, anlayışlarını ve dönemle ilişkisini belirler.	2	1	1	50
Hikâye türünün çeşitlerini, yapı unsurlarını, anlatıcının bakış açısını ve anlatım tekniklerini kavrar.	1	0	1	0
Sosyal	25	9	4	36
Tarih-1	5	3	2	60
Avrupa düşüncesinde meydana gelen değişimleri ve bunların etkilerini analiz eder.	1	1	0	100
XVII. Yüzyılda değişen siyasi rekabet içerisinde Osmanlı Devleti'nin ittifak girişimlerini açıklar.	2	1	1	50
Osmanlı devlet idaresi ve toplım düzenindeki çözümleri önleme çabalarını analiz eder.	1	0	1	0
Denizcilik faaliyetlerinin iç denizlerden okyanuslara taşınmasının dünya siyasetine ve ticaretine etkilerini analiz eder.	1	1	0	100
Coğrafya-1	5	2	2	40
Biyoçeşitliliğin oluşumu ve azalmasına etkili olan faktörleri açıklar.	1	1	0	100
Ekosistemi oluşturan unsurları ayırır eder.	1	0	1	0
Madde döngüsü ve enerji akışını ekosistemin de-vamlılığı açısından analiz eder.	1	1	0	100
Ülkelerin farklı dönemlerde izledikleri nüfus politikaları ve sonuçlarını karşılaştırır.	1	0	1	0
Şehirli fonksiyonel özellikleri açısından karşılaştırır.	1	0	0	0
Felsefe	5	0	0	0
MS 2. yy - MS 15. yy felsefesinin ayrıt edici özelliklerini bilir.	1	0	0	0
MS 2. yy - MS 15. yy felsefesinin hazırlayan düşünce ortamını bilir.	1	0	0	0
MS 2. yy - MS 15. yy felsefesinin temel problemlerini bilir ve dönem filozoflarının görüşlerini analiz eder.	1	0	0	0
MÖ 6. yy - MS 2. yy felsefesi kapsamında yer alan filozofların görüşlerini analiz eder.	2	0	0	0
Din Kül. ve Ahl. Bil.	5	4	0	80
Ahirete uğurlamanın nasıl yapılacağı bilir.	1	1	0	100
Pz. Peygamber'in özelliklerini tanıır. Bu konuyla ilgili ayetleri yorumlayabilir.	1	1	0	100
Peygamberlerin görevleri bilgisine sahip olur.	1	0	0	0
H. Muhammed'in Kur'an'da nasıl değerlendirildiğini bilir.	1	1	0	100
Kur'an'da geçen kavramların içeriklerinin bilgisine sahip olur.	1	1	0	100
Felsefe (Seçmeli)	5	0	0	0
MÖ 6. yy - MS 2. yy felsefesi kapsamında yer alan filozofların görüşlerini analiz eder.	3	0	0	0
MS 2. yy - MS 15. yy felsefesi kapsamında yer alan felsefi akımların görüşlerini analiz eder.	1	0	0	0
MS 2. yy - MS 15. yy İslam felsefesi kapsamında yer alan filozofları bilir.	1	0	0	0
Matematik	40	0	8	0
Matematik-1	40	0	8	0
Yönlü açıyı açıklar.	1	0	1	0
Açı ölçü birimlerini açıklayarak birbirini ilişkilendirir.	1	0	0	0
Trigonometrik fonksiyonların birim çember yardımıyla açıklar.	17	0	2	0
Sinüs, kosinüs, tanjant fonksiyonlarının ters fonksiyonlarını açıklar.	5	0	0	0
Kosinüs teoremiyle ilgili problemler çözer.	3	0	1	0
Sinüs teoremiyle ilgili problemler çözer.	4	0	3	0
Trigonometrik fonksiyon grafiklerini çizer.	9	0	1	0
Fen	20	0	6	0
Fizik	7	0	4	0
Vektörler ile ilgili işlem yapar.	1	0	1	0
Hareketli bir birine göre hareketini yorumlar.	1	0	0	0
Net kuvvetin yönünü belirterek büyüklüğünü hesaplar.	1	0	1	0
Sabit kuvvetin etkisindeki hareketi açıklar.	1	0	1	0
İvme - zaman grafiğini yorumlar.	1	0	0	0
Bir boyutta sabit ivmeli hareketi açıklar.	1	0	1	0
İki boyutta hareketi açıklar.	1	0	0	0
Kimya	7	0	0	0
Atomu kuantum modeliyle açıklar.	1	0	0	0
Gas yasalarını açıklar.	4	0	0	0
Periyodik özelliklerdeki değişim eğilimlerini açıklar.	1	0	0	0
Yükseltgenme basamakları irdelenir.	1	0	0	0
Biyoloji	6	0	2	0
Nöronun yapısını irdeler.	1	0	1	0
Merkezi sinir sisteminin görevlerini öğrenir.	1	0	0	0
Kulağın yapısını inceler.	1	0	1	0
Duyu organlarında bulunan reseptörleri kavrar.	1	0	0	0
Hormonların özelliklerini kavrar.	1	0	0	0
Hormonların etkilediği yapıları inceler.	1	0	0	0

SINAV SONUÇ BELGESİ							
MARDİN / MİDYAT / GERCÜŞ AND LİSESİ							
Öğrenci				Numara	Sınıf		
KIRAÇ				488	11D		
Puan Türü	Puan	Genel Ort.	Dereceler				
			Snf	Kurum	İlçe	İl	Genel
TYT	▼ 158,893	166,100	5	53	92	92	280
Puanı Hesaplanan:			92	220	220	507	
Katılımlar:			22	95	263	263	568

Ders	Soru	Doğru	Yanlış	Net	Başarı %	Sınıf Ort.	Kurum Ort.	Genel Ort.
Türkçe	40	16	22	10,50	26	▲ 8,44	▼ 12,22	▼ 11,64
Tarih-1	5	2	3	1,25	25	▲ 0,89	▲ 0,74	▲ 0,76
Coğrafya-1	5	5	0	5,00	100	▲ 1,01	▲ 1,67	▲ 1,73
Felsefe	5	0	4	-1,00	-20	▼ 0,20	▼ 0,72	▼ 0,60
Din Kül. ve Ahl. Bil.	5	3	2	2,50	50	▲ 2,19	▲ 2,11	▲ 1,51
Felsefe (Seçmeli)	5	0	3	-0,75	-15	▼ 0,15	▼ 0,48	▼ 0,32
Sosyal	25	10	12	7,00	28	▲ 4,44	▲ 5,73	▲ 4,92
Matematik-1	40	0	2	-0,50	-1	▼ -0,31	▼ 0,45	▼ 1,61
Fizik	7	2	2	1,50	21	▲ 0,16	▲ 0,27	▲ 0,40
Kimya	7	0	0	0,00	0	▲ -0,28	▲ -0,07	▼ 0,32
Biyoloji	6	1	3	0,25	4	▲ -0,34	▲ 0,18	▼ 0,84
Fen	20	3	5	1,75	9	▲ -0,47	▲ 0,38	▲ 1,56
Toplam:	125	29	41	18,75	15	▲ 12,42	▲ 18,45	▲ 18,07

Soru No	1234567890123456789012345678901234567890
Türkçe	bEdcBAEceBD bacbCcaCcDEBeEEAeccAA edeac
Cevap Anahtarı	B EEDDBAEDCBCCCEDECADEBCEEAABADACBACB
Sosyal	dEdcdCADEBdae ceDdEAdd b
Cevap Anahtarı	B CEDBCCADEBEEDABBDCEABBDC
Matematik	b b
Cevap Anahtarı	B DDEBCEDBAABDCEDEDECEAACDEDEDECAEBCBDB
Fen	deDB Bc ae
Cevap Anahtarı	B BDBECCAEABDACBBACDD

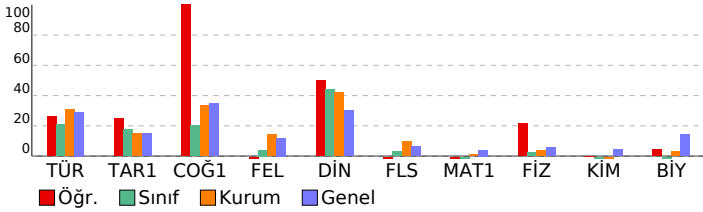

PALME 11. SINIF 2. DENEME				
DERSLERE GÖRE BAŞARI ANALİZİ				
	S	D	Y	B%
Türkçe	40	16	22	40
Türkçe	40	16	22	40
Paragrafta anlatılmak istenen yardımcı düşünceleri belirler.	4	2	2	50
Paragrafta anlatılmak istenen ana düşünceleri belirler.	1	0	1	0
Metinde ele alınan konuya göre paragrafın başlığını belirler.	1	1	0	100
Metinde geçen kelime ve kelime grubunun anlamlarını belirler.	4	1	3	25
Türkiye dışındaki çağdaş Türk şiirinin özelliklerini kavrar.	1	1	0	100
Saf şiirin özelliklerini ve Türk şiirindeki yerin belirler.	1	0	1	0
Tanzimat Dönemi şiirinin özelliklerini, yazarların edebî kişiliğini, anlayışlarını ve dönemle ilişkisini belirler.	1	0	1	0
Servetifunun Dönemi şiirinin özelliklerini, yazarların edebî kişiliğini, anlayışlarını ve dönemle ilişkisini belirler.	3	1	1	33
Şiirde geçen söz sanatlarını belirler.	1	0	1	100
Atasözlerindeki örtük anlamı belirler.	2	0	2	0
Hikâye türünün çeşitlerini, yapı unsurlarını, anlatıcının bakış açısını ve anlatım tekniklerini kavrar.	1	0	1	0
Atasözlerindeki örtük anlamı belirler.	1	0	1	100
Metinde boş bırakılan yerleri uygun sözlerle tamamlar.	1	1	0	100
Cümlede anlatılmak istenen örtük anlamı belirler.	2	2	0	100
Cümlede yanıtlan duyguyu, düşüncüyü, durumu kavrar.	2	1	1	50
Metindeki anlatım biçimlerinin işlevlerini belirler.	2	1	1	50
Yazım kurallarına uygun olarak metin yazar.	2	2	0	100
Noktalama işaretlerine uygun olarak metin yazar.	2	0	2	0
Cümleyi öğelerine ayırmayı kavrar.	2	0	2	0
Cümle çeşitlerini kavrar.	1	1	0	100
Filiimsi türlerini kavrar.	1	0	0	0
Metnin dil bilgisi özelliklerini belirler.	1	0	1	0
Kelimelerdeki ses değişikliklerini kavrar.	1	0	1	0
Giriş, gelişme ve sonuç paragraflarının genel özelliklerini, paragrafın yapı unsurlarını, paragraf oluşturmayı kavrar.	2	0	2	0
Sosyal	25	10	12	40
Tarih-1	5	2	3	40
XVII. Yüzyılda değişen siyasi rekabet içerisinde Osmanlı Devleti'nin ittifak girişimlerini açıklar.	2	0	2	0
Osmanlı devlet idaresi ve toplum düzenindeki çözümleri önleme çabalarını analiz eder.	1	1	0	100
Denizcilik faaliyetlerinin iç denizlerden okyanuslara taşınmasının dünya siyasetine ve ticaretine etkilerini analiz eder.	1	1	0	100
Avrupa düşüncesinde meydana gelen değişimleri ve bunların etkilerini analiz eder.	1	0	1	0
Coğrafya-1	5	5	0	100
Ülkelerin farklı dönemlerde izledikleri nüfus politikaları ve sonuçlarını karşılaştırır.	1	1	0	100
Şehirleri fonksiyonel özellikleri açısından karşılaştırır.	1	1	0	100
Biyocoğrafyanın oluşumu ve azalmasını etkili olan faktörleri açıklar.	1	1	0	100
Ekosistemi oluşturan unsurları ayırt eder.	1	1	0	100
Madde döngüsü ve enerji akışını ekosistemin de-vamıllığı açısından analiz eder.	1	1	0	100
Felsefe	5	0	4	0
MS 2. yy - MS 15. yy felsefesinin temel problemlerini bilir ve dönem filozoflarının görüşlerini analiz eder.	1	0	1	0
MO 6. yy - MS 2. yy felsefesi kapsamında yer alan filozofların görüşlerini analiz eder.	2	0	2	0
MS 2. yy- MS 15. yy felsefesinin ayırt edici özelliklerini bilir.	1	0	0	0
MS 2. yy - MS 15. yy felsefesinin hazırlayan düşünce ortamını bilir.	1	0	1	0
Din Kül. ve Ahl. Bil.	5	3	2	60
Peygamberlerin görevleri bilgisine sahip olur.	1	0	1	0
Hz. Muhammed'in Kur'an'da nasıl değerlendirildiğini bilir.	1	0	1	100
Kur'an'da geçen kavramların içeriklerinin bilgisine sahip olur.	1	1	0	0
Ahirete uğurlamanın nasıl yapılacağı bilir.	1	1	0	100
Hz. Peygamber'in özelliklerini tanıır. Bu konuyla ilgili ayetleri yorumlayabilir.	1	1	0	100
Felsefe (Seçmeli)	5	0	3	0
MS 2. yy - MS 15. yy İslam felsefesi kapsamında yer alan filozofları bilir.	1	0	1	0
MO 6. yy - MS 2. yy felsefesi kapsamında yer alan filozofların görüşlerini analiz eder.	3	0	2	0
MS 2. yy - MS 15. yy İslam felsefesi kapsamında yer alan felsefi akımların görüşlerini analiz eder.	1	0	0	0
Matematik	40	0	2	0
Matematik-1	40	0	2	0
Trigonometrik fonksiyonları birim çember yardımıyla açıklar.	17	0	0	0
Sinüs teoremiyle ilgili problemler çözer.	4	0	1	0
Trigonometrik fonksiyon grafiklerini çizer.	9	0	1	0
Sinüs, kosinüs, tanjant fonksiyonlarının ters fonksiyonlarını açıklar.	5	0	0	0
Yönlü açıyı açıklar.	1	0	0	0
Açı ölçü birimlerini açıklayarak birbirini ilişkilendirir.	1	0	0	0
Kosinüs teoremiyle ilgili problemler çözer.	3	0	0	0
Fen	20	3	5	15
Fizik	7	2	2	29
İvme - zaman grafiğini yorumlar.	1	0	1	0
Bir boyutta sabit ivmeli hareketi açıklar.	1	0	1	0
İki boyutta hareketi açıklar.	1	1	0	100
Vektörler ile ilgili işlem yapar.	1	1	0	100
Hareketlerin birbirine göre hareketini yorumlar.	1	0	0	0
Net kuvvetin yönünü belirterek büyüklüğünü hesaplar.	1	0	0	0
Sabit kuvvetin etkisindeki hareketi açıklar.	1	0	0	0
Kimya	7	0	0	0
Gaz yasalarını açıklar.	4	0	0	0
Atomun kuantum modeliyle açıklar.	1	0	0	0
Periyodik özelliklerdeki değişim eğilimlerini açıklar.	1	0	0	0
Yükseltgenme basamaklarını irdeler.	1	0	0	0
Biyoloji	6	1	3	17
Kulağın yapısını inceler.	1	1	0	100
Duyu organlarında bulunan reseptörleri kavrar.	1	0	1	0
Hormonların özelliklerini kavrar.	1	0	0	0
Hormonların etkilediği yapıları inceler.	1	0	0	0
Nöronun yapısını irdeler.	1	0	1	0
Merkezi sinir sisteminin görevlerini öğrenir.	1	0	1	0

SINAV SONUÇ BELGESİ							
MARDİN / MİDYAT / GERCÜŞ AND LİSESİ							
Öğrenci				Numara	Sınıf		
KUMRU GÜNDÜZ				485	11D		
Puan Türü	Puan	Genel Ort.	Dereceler				
			Snf	Kurum	İlçe	İl	Genel
TYT	▼ 138,018	166,100	13	75	139	139	359
Puanı Hesaplanan:			92	220	220	507	
Katılımlar:			22	95	263	263	568

Ders	Soru	Doğru	Yanlış	Net	Başarı %	Sınıf Ort.	Kurum Ort.	Genel Ort.
Türkçe	40	13	23	7,25	18	▼ 8,44	▼ 12,22	▼ 11,64
Tarih-1	5	2	3	1,25	25	▲ 0,89	▲ 0,74	▲ 0,76
Coğrafya-1	5	1	4	0,00	0	▼ 1,01	▼ 1,67	▼ 1,73
Felsefe	5	2	3	1,25	25	▲ 0,20	▲ 0,72	▲ 0,60
Din Kül. ve Ahl. Bil.	5	3	2	2,50	50	▲ 2,19	▲ 2,11	▲ 1,51
Felsefe (Seçmeli)	5	1	4	0,00	0	▼ 0,15	▼ 0,48	▼ 0,32
Sosyal	25	9	16	5,00	20	▲ 4,44	▼ 5,73	▲ 4,92
Matematik-1	40	2	9	-0,25	-1	▲ -0,31	▼ 0,45	▼ 1,61
Toplam:	125	24	48	12,00	10	▼ 12,42	▼ 18,45	▼ 18,07

Soru No	1234567890123456789012345678901234567890						
Türkçe	CcDCeDEB dcdBbb eeCACBEabDabcebaeabda						
Cevap Anahtarı	A	CEDCADEBCEEAABADACBCAEBEDDBAEDCBDCCEBC					
Sosyal	cbCbDedaaAeBbbDEAeaCeaddB						
Cevap Anahtarı	A	BCCEDDEBCAABEEDEABDCDCABB					
Matematik	C d a a d e C d a c b						
Cevap Anahtarı	A	CDEEDEDCAEEBCEBBDBDEBCEDBAABDCEDDEDCEAA					

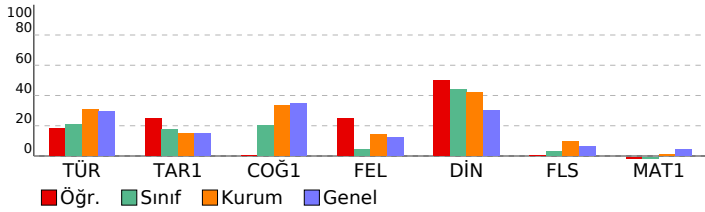

PALME 11. SINIF 2. DENEME				
DERSLERE GÖRE BAŞARI ANALİZİ				
	S	D	Y	B%
Türkçe	40	13	23	33
Atasözlerindeki örtük anlamı belirler.	1	1	0	100
Metinde geçen kelime ve kelime gruplarının anlamlarını belirler.	4	1	3	25
Metinde boş bırakılan yerleri uygun sözlerle tamamlar.	1	1	0	100
Cümlede anlatılmak istenen örtük anlamı belirler.	2	2	0	100
Cümlede yansıtılan duyguyu, düşüncüyü, durumu kavrar.	2	1	0	50
Metindeki anlatım biçimlerinin işlevlerini belirler.	2	1	0	50
Yazım kurallarına uygun olarak metin yazar.	2	0	2	0
Noktalama işaretlerine uygun olarak metin yazar.	2	1	1	50
Cümleyi öğelerine ayırmayı kavrar.	2	0	2	0
Cümle çeşitlerini kavrar.	1	0	0	0
Filiismleri türlerini kavrar.	1	0	0	0
Metnin dil bilgisi özelliklerini belirler.	1	0	1	0
Kelimelerdeki ses değişikliklerini kavrar.	1	0	1	0
Paragrafta anlatılmak istenen yardımcı düşüncüyü belirler.	4	2	2	50
Girls, gelişme ve sonuç paragraflarının genel özelliklerini, paragrafın yapı unsurlarını, paragraf oluşturmayı kavrar.	2	2	0	100
Paragrafta anlatılmak istenen ana düşüncüyü belirler.	1	1	0	100
Metinde ele alınan konuya göre paragrafın başlığını belirler.	1	0	1	0
Türkiye dışındaki çağdaş Türk şiirinin özelliklerini kavrar.	1	0	1	0
Saf şiirin özelliklerini ve Türk şiirindeki yerin belirler.	1	0	1	0
Tanzimat Dönemi şiirinin özelliklerini, yazarların edebi kişiliğini, anlayışlarını ve dönemle ilişkisini belirler.	1	0	1	0
Servetifun'un Dönemi şiirinin özelliklerini, yazarların edebi kişiliğini, anlayışlarını ve dönemle ilişkisini belirler.	3	0	3	0
Şiirde geçen söz sanatlarını belirler.	1	0	1	0
Millî Edebiyat Dönemi şiirinin özelliklerini, yazarların edebi kişiliğini, anlayışlarını ve dönemle ilişkisini belirler.	2	0	2	0
Hikâye türünün çeşitlerini, yapı unsurlarını, anlatıcının bakış açısını ve anlatım tekniklerini kavrar.	1	0	1	0
Sosyal	25	9	16	36
Tarih-1	5	2	3	40
Avrupa düşüncesinde meydana gelen değişimleri ve bunların etkilerini analiz eder.	1	0	1	0
XVII. Yüzyılda değişen siyasi rekabet içerisinde Osmanlı Devleti'nin ittifak girişimlerini açıklar.	2	1	1	50
Osmanlı devlet idaresi ve toplum düzenindeki çözümleri önleme çabalarını analiz eder.	1	0	1	0
Denizcilik faaliyetlerinin iç denizlerden okyanuslara taşınmasının dünya siyasetine ve ticaretine etkilerini analiz eder.	1	1	0	100
Coğrafya-1	5	1	4	20
Biy çeşitliliğin oluşumu ve azalmasına etkili olan faktörleri açıklar.	1	0	1	0
Ekosistemi oluşturan unsurları ayırır.	1	0	1	0
Madde döngüsü ve enerji akışını ekosistemin de-vamlılığı açısından analiz eder.	1	0	1	0
Ülkelerin farklı dönemlerde izledikleri nüfus politikaları ve sonuçlarını karşılaştırır.	1	0	1	0
Şehirleri fonksiyonel özellikleri açısından karşılaştırır.	1	1	0	100
Felsefe	5	2	3	40
MS 2. yy - MS 15. yy felsefesinin ayrıt edici özelliklerini bilir.	1	0	1	0
MS 2. yy - MS 15. yy felsefesinin hazırlayan düşünce ortamını bilir.	1	1	0	100
MS 2. yy - MS 15. yy felsefesinin temel problemlerini bilir ve dönem filozoflarının görüşlerini analiz eder.	1	0	1	0
MÖ 6. yy - MS 2. yy felsefesi kapsamında yer alan filozofların görüşlerini analiz eder.	2	1	1	50
Din Kül. ve Ahl. Bil.	5	3	2	60
Ahirete uğurlamanın nasıl yapılacağını bilir.	1	1	0	100
Hz. Peygamber'in özelliklerini tanıır. Bu konuyla ilgili ayetleri yorumlayabilir.	1	1	0	100
Peygamberlerin görevleri bilgisine sahip olur.	1	0	1	0
Hz. Muhammed'in Kur'an'da nasıl değerlendirildiğini bilir.	1	0	1	0
Kur'an'da geçen kavramların içeriklerinin bilgisine sahip olur.	1	1	0	100
Felsefe (Seçmeli)	5	1	4	20
MÖ 6. yy - MS 2. yy felsefesi kapsamında yer alan filozofların görüşlerini analiz eder.	3	1	2	33
MS 2. yy - MS 15. yy İslam felsefesi kapsamında yer alan felsefi akımların görüşlerini analiz eder.	1	0	1	0
MS 2. yy - MS 15. yy İslam felsefesi kapsamında yer alan filozofları bilir.	1	0	1	0
Matematik	40	2	9	5
Matematik-1	40	2	9	5
Yönlü açıyı açıklar.	1	1	0	100
Açı ölçü birimlerini açıklayarak birbirini ilişkilendirir.	1	0	0	0
Trigonometrik fonksiyonları birim çember yardımıyla açıklar.	17	1	4	6
Sinüs, kosinüs, tanjant fonksiyonlarının ters fonksiyonlarını açıklar.	5	0	1	0
Kosinüs teoremiyle ilgili problemler çözer.	3	0	1	0
Sinüs teoremiyle ilgili problemler çözer.	4	0	0	0
Trigonometrik fonksiyon grafiklerini çizer.	9	0	3	0

SINAV SONUÇ BELGESİ							
MARDİN / MİDYAT / GERCÜŞ AND LİSESİ							
Öğrenci				Numara	Sınıf		
MELİKE EREN				489	11D		
Puan Türü	Puan	Genel Ort.	Dereceler				
			Snf	Kurum	İlçe	İl	Genel
TYT	▲ 175,655	166,100	3	29	47	47	210
Puanı Hesaplanan:			92	220	220	507	
Katılımlar:			22	95	263	263	568

Ders	Soru	Doğru	Yanlış	Net	Başarı %	Sınıf Ort.	Kurum Ort.	Genel Ort.
Türkçe	40	21	15	17,25	43	▲ 8,44	▲ 12,22	▲ 11,64
Tarih-1	5	2	2	1,50	30	▲ 0,89	▲ 0,74	▲ 0,76
Coğrafya-1	5	2	3	1,25	25	▲ 1,01	▼ 1,67	▼ 1,73
Felsefe	5	1	4	0,00	0	▼ 0,20	▼ 0,72	▼ 0,60
Din Kül. ve Ahl. Bil.	5	3	1	2,75	55	▲ 2,19	▲ 2,11	▲ 1,51
Felsefe (Seçmeli)	5	1	2	0,50	10	▲ 0,15	▲ 0,48	▲ 0,32
Sosyal	25	9	12	6,00	24	▲ 4,44	▲ 5,73	▲ 4,92
Matematik-1	40	2	6	0,50	1	▲ -0,31	▲ 0,45	▼ 1,61
Toplam:	125	32	33	23,75	19	▲ 12,42	▲ 18,45	▲ 18,07

Soru No	1234567890123456789012345678901234567890
Türkçe	cEDDBb DeaD becCCEDCgDEBeEEAe AcA adCcbB
Cevap Anahtarı	B EEDDBAEDCBDCCECCEDCADEBCEEAABADACDBCACB
Sosyal	C DcaCaccadEebd DaEaD e
Cevap Anahtarı	B CEDBCCADEBEEDABBDCEABBDC A
Matematik	ac B b b E c c
Cevap Anahtarı	B DDEBCEDBAABDCEDEDECEAACDEEDEDCAEEBCEBBDB

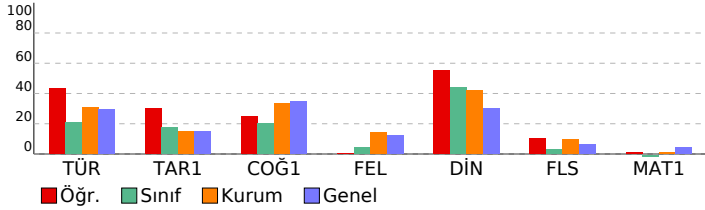

PALME 11. SINIF 2. DENEME			
DERSLERE GÖRE BAŞARI ANALİZİ			
	S	D	Y B%
Türkçe	40	21	15 53
Türkçe	40	21	15 53
Paragrafta anlatılmak istenen yardımcı düşünceleri belirler.	4	3	1 75
Paragrafta anlatılmak istenen ana düşünceleri belirler.	1	1	0 100
Metinde ele alınan konuya göre paragrafın başlığını belirler.	1	1	0 100
Metinde geçen kelime ve kelime gruplarının anlamlarını belirler.	4	2	2 50
Türkiye dışındaki çağdaş Türk şiirinin özelliklerini kavrar.	1	0	0 0
Saf şiirin özelliklerini ve Türk şiirindeki yerin belirler.	1	1	0 100
Tanzimat Dönemi şiirinin özelliklerini, yazarların edebî kişiliğini, anlayışlarını ve dönemle ilişkisini belirler.	1	0	1 0
Servetifunun Dönemi şiirinin özelliklerini, yazarların edebî kişiliğini, anlayışlarını ve dönemle ilişkisini belirler.	3	0	2 0
Şiirde geçen söz sanatlarını belirler.	1	0	1 00
Atasözlerindeki örtük anlamı belirler.	2	0	2 0
Metinde boş bırakılan yerleri uygun sözlerle tamamlar.	1	1	0 100
Cümlede anlatılmak istenen örtük anlamı belirler.	2	2	0 100
Cümlede yanıtılan duyguyu, düşüncüyü, durumu kavrar.	2	1	1 50
Metindeki anlatım biçimlerinin işlevlerini belirler.	2	1	1 50
Yazım kurallarına uygun olarak metin yazar.	2	2	0 100
Noktalama işaretlerine uygun olarak metin yazar.	2	0	1 0
Cümleyi öğelerine ayırmayı kavrar.	2	1	1 50
Cümle çeşitlerini kavrar.	1	1	0 100
Filiimsi türlerini kavrar.	1	0	0 0
Metnin dil bilgisi özelliklerini belirler.	1	0	1 0
Kelimelerdeki ses değişikliklerini kavrar.	1	0	1 0
Giriş, gelişme ve sonuç paragraflarının genel özelliklerini, paragrafın yapı unsurlarını, paragraf oluşturmayı kavrar.	2	1	1 50
Sosyal	25	9	12 36
Tarih-1	5	2	2 40
XVII. Yüzyılda değişen siyasi rekabet içerisinde Osmanlı Devleti'nin ittifak girişimlerini açıklar.	2	1	1 50
Osmanlı devlet idaresi ve toplum düzenindeki çözümleri önleme çabalarını analiz eder.	1	0	0 0
Denizcilik faaliyetlerinin iç denizlerde okyanuslara taşınmasının dünya siyasetine ve ticaretine etkilerini analiz eder.	1	1	0 100
Avrupa düşüncesinde meydana gelen değişimleri ve bunların etkilerini analiz eder.	1	0	1 0
Coğrafya-1	5	2	3 40
Ülkelerin farklı dönemlerde izledikleri nüfus politikaları ve sonuçlarını karşılaştırır.	1	1	0 100
Şehirleri fonksiyonel özellikleri açısından karşılaştırır.	1	1	0 100
Biyocoğrafyanın oluşumu ve azalmasında etkili olan faktörleri açıklar.	1	1	0 100
Ekosistemi oluşturan unsurları ayırır.	1	0	1 0
Madde döngüleri ve enerji akışını ekosistemin de-vamlılığı açısından analiz eder.	1	0	1 0
Felsefe	5	1	4 20
MS 2. yy - MS 15. yy felsefesinin temel problemlerini bilir ve dönem filozoflarının görüşlerini analiz eder.	1	0	1 0
MO 6. yy - MS 2. yy felsefesi kapsamında yer alan filozofların görüşlerini analiz eder.	2	1	1 50
MS 2. yy - MS 15. yy felsefesinin ayırt edici özelliklerini bilir.	1	0	1 0
MS 2. yy - MS 15. yy felsefesinin hazırlayan düşünce ortamını bilir.	1	0	1 0
Din Kül. ve Ahl. Bil.	5	3	1 60
Peygamberlerin görevleri bilgisine sahip olur.	1	0	0 0
Hz. Muhammed'in Kur'an'da nasıl değerlendirildiğini bilir.	1	1	0 100
Kur'an'da geçen kavramların içeriklerinin bilgisine sahip olur.	1	1	0 100
Ahirete uğurlamanın nasıl yapılacağı bilir.	1	1	0 100
Hz. Peygamber'in özelliklerini tanıır. Bu konuyla ilgili ayetleri yorumlayabilir.	1	1	0 100
Felsefe (Seçmeli)	5	1	2 20
MS 2. yy - MS 15. yy İslam felsefesi kapsamında yer alan filozofların görüşlerini bilir.	1	0	1 0
MO 6. yy - MS 2. yy felsefesi kapsamında yer alan filozofların görüşlerini analiz eder.	3	1	1 33
MS 2. yy - MS 15. yy İslam felsefesi kapsamında yer alan felsefi akımların görüşlerini analiz eder.	1	0	0 0
Matematik	40	2	6 5
Matematik-1	40	2	6 5
Trigonometrik fonksiyonları birim çember yardımıyla açıklar.	17	1	1 6
Sinüs teoremiyle ilgili problemler çözer.	4	0	1 0
Trigonometrik fonksiyon grafiklerini çizer.	9	0	2 0
Sinüs, kosinüs, tanjant fonksiyonlarının ters fonksiyonlarını açıklar.	5	1	0 20
Yönü açıyı açıklar.	1	0	0 0
Açı ölçü birimlerini açıklayarak birbirini ile ilişkilendirir.	1	0	1 0
Kosinüs teoremiyle ilgili problemler çözer.	3	0	1 0

SINAV SONUÇ BELGESİ							
MARDİN / MİDYAT / GERCÜŞ AND LİSESİ							
Öğrenci				Numara	Sınıf		
MUHAMMED TURAN				193	11D		
Puan Türü	Puan	Genel Ort.	Dereceler				
			Snf	Kurum	İlçe	İl	Genel
TYT	▼ 147,893	166,100	10	67	122	122	327
Puanı Hesaplanan:			92	220	220	507	
Katılımlar:			22	95	263	263	568

Ders	Soru	Doğru	Yanlış	Net	Başarı %	Sınıf Ort.	Kurum Ort.	Genel Ort.
Türkçe	40	16	24	10,00	25	▲ 8,44	▼ 12,22	▼ 11,64
Tarih-1	5	0	5	-1,25	-25	▼ 0,89	▼ 0,74	▼ 0,76
Coğrafya-1	5	4	1	3,75	75	▲ 1,01	▲ 1,67	▲ 1,73
Felsefe	5	2	3	1,25	25	▲ 0,20	▲ 0,72	▲ 0,60
Din Kül. ve Ahl. Bil.	5	3	2	2,50	50	▲ 2,19	▲ 2,11	▲ 1,51
Felsefe (Seçmeli)	5	0	0	0,00	0	▼ 0,15	▼ 0,48	▼ 0,32
Sosyal	25	9	11	6,25	25	▲ 4,44	▲ 5,73	▲ 4,92
Matematik-1	40	1	8	-1,00	-3	▼ -0,31	▼ 0,45	▼ 1,61
Toplam:	125	26	43	15,25	12	▲ 12,42	▼ 18,45	▼ 18,07

Soru No	1234567890123456789012345678901234567890
Türkçe	đcbCAeEBbEdAcecacCbeCAaBEeaaabcDCBDdbbed
Cevap Anahtarı	A CEDCADEBCEEAABADACBCACBEEDDBAEDCBDCCCBC
Sosyal	eadbbDeđCAeBabDEAaaC
Cevap Anahtarı	A BCEDEDEBCAABEEDEABDCDCABB
Matematik	đbcEba ab c
Cevap Anahtarı	A CDEEDEDCAEEBCEBBDBDEBCEDBAABDCEDDEDCEAA

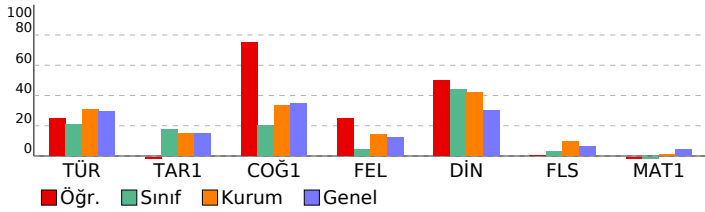

PALME 11. SINIF 2. DENEME			
DERSLERE GÖRE BAŞARI ANALİZİ			
	S	D	B%
Türkçe	40	16	24
Türkçe	40	16	24
Atasözlerindeki örtük anlamı belirler.	1	0	1
Metinde geçen kelime ve kelime gruplarının anlamlarını belirler.	4	1	3
Metinde boş bırakılan yerleri uygun sözlerle tamamlar.	1	1	0
Cümlede anlatılmak istenen örtük anlamı belirler.	2	1	1
Cümlede yansıtılan duyguyu, düşüncüyü, durumu kavrar.	2	1	1
Metindeki anlatım biçimlerinin işlevlerini belirler.	2	2	0
Yazım kurallarına uygun olarak metin yazar.	2	1	1
Noktalama işaretlerine uygun olarak metin yazar.	2	2	0
Cümleyi öğelerine ayırmayı kavrar.	2	0	2
Cümle çeşitlerini kavrar.	1	0	1
Filiimsi türlerini kavrar.	1	1	0
Metnin dil bilgisi özelliklerini belirler.	1	0	1
Kelimelerdeki ses değişikliklerini kavrar.	1	0	1
Paragrafa anlatılmak istenen yardımcı düşüncüyü belirler.	4	3	1
Girls, gelişme ve sonuç paragraflarının genel özelliklerini, paragrafın yapı unsurlarını, paragraf oluşturmayı kavrar.	2	1	1
Paragrafa anlatılmak istenen ana düşüncüyü belirler.	1	0	1
Metinde ele alınan konuya göre paragrafın başlığını belirler.	1	0	1
Türkiye dışındaki çağdaş Türk şiirinin özelliklerini kavrar.	1	0	1
Saf şiirin özelliklerini ve Türk şiirindeki yerin belirler.	1	1	0
Tanzimat Dönemi şiirinin özelliklerini, yazarların edebi kişiliğini, anlayışlarını ve dönemle ilişkisini belirler.	1	1	0
Servetifunun Dönemi şiirinin özelliklerini, yazarların edebi kişiliğini, anlayışlarını ve dönemle ilişkisini belirler.	3	1	2
Şiirde geçen söz sanatlarını belirler.	1	0	1
Millî Edebiyat Dönemi şiirinin özelliklerini, yazarların edebi kişiliğini, anlayışlarını ve dönemle ilişkisini belirler.	2	0	2
Hikâye türünün çeşitlerini, yapı unsurlarını, anlatıcının bakış açısını ve anlatım tekniklerini kavrar.	1	0	1
Sosyal	25	9	11
Tarih-1	5	0	5
Avrupa düşüncesinde meydana gelen değişimleri ve bunların etkilerini analiz eder.	1	0	1
XVII. Yüzyılda değişen siyasi rekabet içerisinde Osmanlı Devleti'nin ittifak girişimlerini açıklar.	2	0	2
Osmanlı devlet idaresi ve toplum düzenindeki çözümleri önleme çabalarını analiz eder.	1	0	1
Denizcilik faaliyetlerinin iç denizlerden okyanuslara taşınmasının dünya siyasetine ve ticaretine etkilerini analiz eder.	1	0	1
Coğrafya-1	5	4	1
Biyoçeşitliliğin oluşumu ve azalmasına etkili olan faktörleri açıklar.	1	1	0
Ekosistemi oluşturan unsurları ayırır.	1	1	0
Madde döngüleri ve enerji akışını ekosistemin de-vamlılığı açısından analiz eder.	1	0	1
Ülkelerin farklı dönemlerde izledikleri nüfus politikaları ve sonuçlarını karşılaştırır.	1	1	0
Şehirleri fonksiyonel özellikleri açısından karşılaştırır.	1	1	0
Felsefe	5	2	3
MS 2. yy - MS 15. yy felsefesinin ayrıt edici özelliklerini bilir.	1	0	1
MS 2. yy - MS 15. yy felsefesinin hazırlayan düşünce ortamını bilir.	1	1	0
MS 2. yy - MS 15. yy felsefesinin temel problemlerini bilir ve dönem filozoflarının görüşlerini analiz eder.	1	0	1
MÖ 6. yy - MS 2. yy felsefesi kapsamında yer alan filozofların görüşlerini analiz eder.	2	1	1
Din Kül. ve Ahl. Bil.	5	3	2
Ahirete uğurlamanın nasıl yapılacağını bilir.	1	1	0
Hz. Peygamber'in özelliklerini tanıır. Bu konuyla ilgili ayetleri yorumlayabilir.	1	1	0
Peygamberlerin görevleri bilgisine sahip olur.	1	0	1
Hz. Muhammed'in Kur'an'da nasıl değerlendirildiğini bilir.	1	0	1
Kur'an'da geçen kavramların içeriklerinin bilgisine sahip olur.	1	1	0
Felsefe (Seçmeli)	5	0	0
MÖ 6. yy - MS 2. yy felsefesi kapsamında yer alan filozofların görüşlerini analiz eder.	3	0	0
MS 2. yy - MS 15. yy İslam felsefesi kapsamında yer alan felsefi akımların görüşlerini analiz eder.	1	0	0
MS 2. yy - MS 15. yy İslam felsefesi kapsamında yer alan filozofları bilir.	1	0	0
Matematik	40	1	8
Matematik-1	40	1	8
Yönlü açıyı açıklar.	1	0	1
Açı ölçü birimlerini açıklayarak birbirini ilişkilendirir.	1	0	1
Trigonometrik fonksiyonları birim çember yardımıyla açıklar.	17	1	5
Sinüs, kosinüs, tanjant fonksiyonlarının ters fonksiyonlarını açıklar.	5	0	1
Kosinüs teoremiyle ilgili problemler çözer.	3	0	0
Sinüs teoremiyle ilgili problemler çözer.	4	0	0
Trigonometrik fonksiyon grafiklerini çizer.	9	0	0

SINAV SONUÇ BELGESİ									
MARDİN / MİDYAT / GERCÜŞ AND LİSESİ									
Öğrenci					Numara		Sınıf		
MUSTAFA ALTUN					70		11D		
Puan Türü	Puan	Genel Ort.	Dereceler						
			Snf	Kurum	İlçe	İl	Genel		
Netler çok düşük olduğu için herhangi bir puan hesaplanmamıştır.									
Katılımlar:				22	95	263	263	568	
Ders	Soru	Doğru	Yanlış	Net	Başarı %	Sınıf Ort.	Kurum Ort.	Genel Ort.	
Türkçe	40	7	33	-1,25	-3	▼ 8,44	▼ 12,22	▼ 11,64	
Tarih-1	5	0	5	-1,25	-25	▼ 0,89	▼ 0,74	▼ 0,76	
Coğrafya-1	5	0	5	-1,25	-25	▼ 1,01	▼ 1,67	▼ 1,73	
Felsefe	5	0	4	-1,00	-20	▼ 0,20	▼ 0,72	▼ 0,60	
Din Kül. ve Ahl. Bil.	5	1	4	0,00	0	▼ 2,19	▼ 2,11	▼ 1,51	
Felsefe (Seçmeli)	5	1	4	0,00	0	▼ 0,15	▼ 0,48	▼ 0,32	
Sosyal	25	2	22	-3,50	-14	▼ 4,44	▼ 5,73	▼ 4,92	
Matematik-1	40	0	14	-3,50	-9	▼ -0,31	▼ 0,45	▼ 1,61	
Fizik	7	0	3	-0,75	-11	▼ 0,16	▼ 0,27	▼ 0,40	
Kimya	7	0	0	0,00	0	▲ -0,28	▲ -0,07	▼ 0,32	
Biyoloji	6	0	0	0,00	0	▲ -0,34	▼ 0,18	▼ 0,84	
Fen	20	0	3	-0,75	-4	▼ -0,47	▼ 0,38	▼ 1,56	
Toplam:	125	9	72	-9,00	-7	▼ 12,42	▼ 18,45	▼ 18,07	
Soru No	1234567890123456789012345678901234567890								
Türkçe	dabcBbaDbcaeadBdCbedbacebdbAAcddbbeeaaacCe								
Cevap Anahtarı	B	EEDDBAEDCBCCBCCEDCADEBCEEAABADACBACB							
Sosyal	babeadebbaac ddebCbbBaadc								
Cevap Anahtarı	B	CEDBCCADEBEEDABBDCEABBDC							
Matematik	c cd bacd b aa b d d b								
Cevap Anahtarı	B	DDEBCEDBAABDCEDEDECEAACDEDEDECAEBCBDB							
Fen	c bb								
Cevap Anahtarı	B	BDDBECCAEEDACBBACDD							

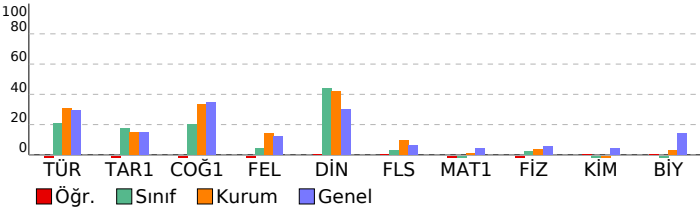

PALME 11. SINIF 2. DENEME				
DERSLERE GÖRE BAŞARI ANALİZİ				
	S	D	Y	B%
Türkçe	40	7	33	18
Türkçe	40	7	33	18
Paragrafta anlatılmak istenen yardımcı düşünceleri belirler.	4	0	4	0
Paragrafta anlatılmak istenen ana düşünceleri belirler.	1	0	1	0
Metinde ele alınan konuya göre paragrafın başlığını belirler.	1	1	0	100
Metinde geçen kelime ve kelime gruplarının anlamlarını belirler.	4	0	4	0
Türkiye dışındaki çağdaş Türk şiirinin özelliklerini kavrar.	1	0	1	0
Saf şiirin özelliklerini ve Türk şiirindeki yerin belirler.	1	1	0	100
Tanzimat Dönemi şiirinin özelliklerini, yazarların edebî kişiliğini, anlayışlarını ve dönemle ilişkisini belirler.	1	0	1	0
Serüven Dönemi şiirinin özelliklerini, yazarların edebî kişiliğini, anlayışlarını ve dönemle ilişkisini belirler.	3	0	3	0
Şiirde geçen söz sanatlarını belirler.	1	0	1	0
Millî Edebiyat Dönemi şiirinin özelliklerini, yazarların edebî kişiliğini, anlayışlarını ve dönemle ilişkisini belirler.	2	1	1	50
Hikâye türünün çeşitlerini, yapı unsurlarını, anlatıcının bakış açısını ve anlatım tekniklerini kavrar.	1	0	1	0
Atasözlerindeki örtük anlamı belirler.	1	1	0	100
Metinde boş bırakılan yerleri uygun sözcüklerle tamamlar.	1	0	1	0
Cümlede anlatılmak istenen örtük anlamı kavrar.	2	0	2	0
Cümlede yanıtılan duyguyu, düşüncüyü, durumu kavrar.	2	0	2	0
Metindeki anlatım biçimlerinin işlevlerini belirler.	2	0	2	0
Yazım kurallarına uygun olarak metin yazar.	2	1	1	50
Noktalamaya işaretlerine uygun olarak metin yazar.	2	1	1	50
Cümleyi öğelerine ayırmayı kavrar.	2	0	2	0
Cümle çeşitlerini kavrar.	1	0	1	0
Filiimsi türlerini kavrar.	1	0	1	0
Metnin dil bilgisi özelliklerini belirler.	1	0	1	0
Kelimelerdeki ses değişikliklerini kavrar.	1	0	1	0
Giriş, gelişme ve sonuç paragraflarının genel özelliklerini, paragrafın yapı unsurlarını, paragraf oluşturmayı kavrar.	2	1	1	50
Sosyal	25	2	22	8
Tarih-1	5	0	5	0
XVII. Yüzyılda değişen siyasi rekabet içerisinde Osmanlı Devleti'nin ittifak girişimlerini açıklar.	2	0	2	0
Osmanlı devlet idaresi ve toplum düzenindeki çözümleri önleme çabalarını analiz eder.	1	0	1	0
Denizcilik faaliyetlerinin iç denizlerden okyanuslara taşınmasını dünya siyasetine ve ticaretine etkilerini analiz eder.	1	0	1	0
Avrupa düşüncesinde meydana gelen değişimleri ve bunların etkilerini analiz eder.	1	0	1	0
Coğrafya-1	5	0	5	0
Ülkelerin farklı dönemlerde izledikleri nüfus politikaları ve sonuçlarını karşılaştırır.	1	0	1	0
Şehirleri fonksiyonel özellikleri açısından karşılaştırır.	1	0	1	0
Biyocoğrafyanın oluşumu ve azalmasında etkili olan faktörleri açıklar.	1	0	1	0
Ekosistemi oluşturan unsurları ayırt eder.	1	0	1	0
Madde döngüleri ve enerji akışını ekosistemin de-vamıllığı açısından analiz eder.	1	0	1	0
Felsefe	5	0	4	0
MS 2. yy - MS 15. yy felsefesinin temel problemlerini bilir ve dönem filozoflarının görüşlerini analiz eder.	1	0	1	0
MO 6. yy - MS 2. yy felsefesi kapsamında yer alan filozofların görüşlerini analiz eder.	2	0	2	0
MS 2. yy- MS 15. yy felsefesinin ayırt edici özelliklerini bilir.	1	0	1	0
MS 2. yy - MS 15. yy felsefesinin hazırlayan düşünce ortamını bilir.	1	0	1	0
Din Kül. ve Ahl. Bil.	5	1	4	20
Peygamberlerin görevleri bilgisine sahip olur.	1	0	1	0
Hz. Muhammed'in Kur'an'da nasıl değerlendirildiğini bilir.	1	0	1	0
Kur'an'da geçen kavramların içeriklerinin bilgisine sahip olur.	1	1	0	100
Ahirete uğurlamanın nasıl yapılacağını bilir.	1	0	1	0
Hz. Peygamber'in özelliklerini tanıır. Bu konuyla ilgili ayetleri yorumlayabilir.	1	0	1	0
Felsefe (Seçmeli)	5	1	4	20
MS 2. yy - MS 15. yy İslam felsefesi kapsamında yer alan filozofları bilir.	1	1	0	100
MO 6. yy - MS 2. yy felsefesi kapsamında yer alan filozofların görüşlerini analiz eder.	3	0	3	0
MS 2. yy - MS 15. yy İslam felsefesi kapsamında yer alan felsefi akımların görüşlerini analiz eder.	1	0	1	0
Matematik	40	0	14	0
Matematik-1	40	0	14	0
Trigonometrik fonksiyonları birim çember yardımıyla açıklar.	17	0	6	0
Sinüs teoremiyle ilgili problemler çözer.	4	0	3	0
Trigonometrik fonksiyon grafiklerini çizer.	9	0	2	0
Sinüs, kosinüs, tanjant fonksiyonlarının ters fonksiyonlarını açıklar.	5	0	1	0
Yönü açıyı açıklar.	1	0	0	0
Açı ölçü birimlerini açıklayarak birbiri ile ilişkilendirir.	1	0	1	0
Kosinüs teoremiyle ilgili problemler çözer.	3	0	1	0
Fen	20	0	3	0
Fizik	7	0	3	0
İvme - zaman grafiğini yorumlar.	1	0	0	0
Bir boyutta sabit ivmeli hareketi açıklar.	1	0	0	0
İki boyutta hareketi açıklar.	1	0	1	0
Vektörler ile ilgili işlem yapar.	1	0	0	0
Hareketlerinin birbirine göre hareketini yorumlar.	1	0	0	0
Net kuvvetin yönünü belirterek büyüklüğünü hesaplar.	1	0	1	0
Sabit kuvvetin etkisindeki hareketi açıklar.	1	0	1	0
Kimya	7	0	0	0
Gaz yasalarını açıklar.	4	0	0	0
Atomun kuantum modeliyle açıklar.	1	0	0	0
Periyodik özelliklerdeki değişim eğilimlerini açıklar.	1	0	0	0
Yükseltgenme basamaklarını irdeler.	1	0	0	0
Biyoloji	6	0	0	0
Kulağın yapısını inceler.	1	0	0	0
Duyu organlarında bulunan reseptörleri kavrar.	1	0	0	0
Hormonların özelliklerini kavrar.	1	0	0	0
Hormonların etkilediği yapıları inceler.	1	0	0	0
Nöronun yapısını irdeler.	1	0	0	0
Merkezi sinir sisteminin görevlerini öğrenir.	1	0	0	0

SINAV SONUÇ BELGESİ							
MARDİN / MİDYAT / GERCÜŞ AND LİSESİ							
Öğrenci				Numara		Sınıf	
NURHAN DAŞ				221		11D	
Puan Türü	Puan	Genel Ort.	Dereceler				
			Snf	Kurum	İlçe	İl	Genel
TYT	▼ 126,398	166,100	18	84	159	159	396
Puanı Hesaplanan:			92	220	220	507	
Katılımlar:			22	95	263	263	568

Ders	Soru	Doğru	Yanlış	Net	Başarı %	Sınıf Ort.	Kurum Ort.	Genel Ort.
Türkçe	40	9	18	4,50	11	▼ 8,44	▼ 12,22	▼ 11,64
Tarih-1	5	0	4	-1,00	-20	▼ 0,89	▼ 0,74	▼ 0,76
Coğrafya-1	5	1	4	0,00	0	▼ 1,01	▼ 1,67	▼ 1,73
Felsefe	5	1	1	0,75	15	▲ 0,20	▲ 0,72	▲ 0,60
Din Kül. ve Ahl. Bil.	5	3	1	2,75	55	▲ 2,19	▲ 2,11	▲ 1,51
Felsefe (Seçmeli)	5	1	0	1,00	20	▲ 0,15	▲ 0,48	▲ 0,32
Sosyal	25	6	10	3,50	14	▼ 4,44	▼ 5,73	▼ 4,92
Matematik-1	40	2	7	0,25	1	▲ -0,31	▼ 0,45	▼ 1,61
Toplam:	125	17	35	8,25	7	▼ 12,42	▼ 18,45	▼ 18,07

Soru No	1234567890123456789012345678901234567890
Türkçe	Cc CdeEB e Ab eeeeAeeEe ee eac cC
Cevap Anahtarı	A CEDCADEBCEEAABADACBCBEEEDDBAEDCBDCCEBC
Sosyal	bdcbcedaa Bd EA Da B
Cevap Anahtarı	A BCEDEDEBCAABEEDEABDCDCABB
Matematik	D b e c a c b E b
Cevap Anahtarı	A CDEEDEDCAEEBCEBBDBDEBCEDBAABDCEDDEDCEAA

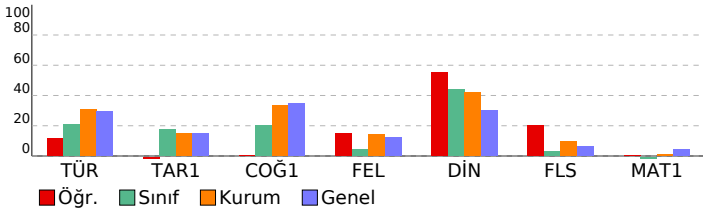

PALME 11. SINIF 2. DENEME			
DERSLERE GÖRE BAŞARI ANALİZİ			
	S	D	Y B%
Türkçe	40	9	18 23
Türkçe	40	9	18 23
Atasözlerindeki örtük anlamı belirler.	1	1	0 100
Metinde geçen kelime ve kelime gruplarının anlamlarını belirler.	4	0	3 0
Metinde boş bırakılan yerleri uygun sözlerle tamamlar.	1	1	0 100
Cümlede anlatılmak istenen örtük anlamı belirler.	2	1	1 50
Cümlede yansıtılan duyguyu, düşüncüyü, durumu kavrar.	2	1	0 50
Metindeki anlatım biçimlerinin işlevlerini belirler.	2	1	0 50
Yazım kurallarına uygun olarak metin yazar.	2	0	0 0
Noktalama işaretlerine uygun olarak metin yazar.	2	0	1 0
Cümleyi öğelerine ayırmayı kavrar.	2	1	1 50
Cümle çeşitlerini kavrar.	1	0	0 0
Filiismleri türlerini kavrar.	1	0	1 0
Metnin dil bilgisi özelliklerini belirler.	1	0	1 0
Kelimelerdeki ses değişikliklerini kavrar.	1	0	1 0
Paragrafa anlatılmak istenen yardımcı düşüncüyü belirler.	4	2	2 50
Girls, gelişme ve sonuç paragrafının genel özelliklerini, paragrafın yapı unsurlarını, paragraf oluşturmayı kavrar.	2	0	2 0
Paragrafa anlatılmak istenen ana düşüncüyü belirler.	1	0	0 0
Metinde ele alınan konuya göre paragrafın başlığını belirler.	1	0	1 0
Türkiye dışındaki çağdaş Türk şiirinin özelliklerini kavrar.	1	0	0 0
Saf şiirin özelliklerini ve Türk şiirindeki yerin belirler.	1	0	0 0
Tanzimat Dönemi şiirinin özelliklerini, yazarların edebi kişiliğini, anlayışlarını ve dönemle ilişkisini belirler.	1	0	1 0
Servetifunun Dönemi şiirinin özelliklerini, yazarların edebi kişiliğini, anlayışlarını ve dönemle ilişkisini belirler.	3	0	1 0
Şiirde geçen söz sanatlarını belirler.	1	0	1 0
Millî Edebiyat Dönemi şiirinin özelliklerini, yazarların edebi kişiliğini, anlayışlarını ve dönemle ilişkisini belirler.	2	0	1 0
Denizcilik faaliyetlerinin iç denizlerden okyanuslara taşınmasının dünya siyasetine ve ticaretine etkilerini analiz eder.	1	1	0 100
Sosyal	25	6	10 24
Tarih-1	5	0	4 0
Avrupa düşüncesinde meydana gelen değişimleri ve bunların etkilerini analiz eder.	1	0	0 0
XVII. Yüzyılda değişen siyasi rekabet içerisinde Osmanlı Devleti'nin ittifak girişimlerini açıklar.	2	0	2 0
Osmanlı devlet idaresi ve toplum düzenindeki çözümleri önleme çabalarını analiz eder.	1	0	1 0
Denizcilik faaliyetlerinin iç denizlerden okyanuslara taşınmasının dünya siyasetine ve ticaretine etkilerini analiz eder.	1	0	1 0
Coğrafya-1	5	1	4 20
Biy çeşitliliğin oluşumu ve azalmasına etkili olan faktörleri açıklar.	1	0	1 0
Ekosistemi oluşturan unsurları ayırır eder.	1	0	1 0
Madde döngüsü ve enerji akışını ekosistemin de-vamlılığı açısından analiz eder.	1	0	1 0
Ülkelerin farklı dönemlerde izledikleri nüfus politikaları ve sonuçlarını karşılaştırır.	1	0	1 0
Şehirleri fonksiyonel özellikleri açısından karşılaştırır.	1	1	0 100
Felsefe	5	1	1 20
MS 2. yy- MS 15. yy felsefesinin ayrıt edici özelliklerini bilir.	1	0	0 0
MS 2. yy - MS 15. yy felsefesinin hazırlayan düşünce ortamını bilir.	1	1	0 100
MS 2. yy - MS 15. yy felsefesinin temel problemlerini bilir ve dönem filozoflarının görüşlerini analiz eder.	1	0	1 0
MÖ 6. yy - MS 2. yy felsefesi kapsamında yer alan filozofların görüşlerini analiz eder.	2	0	0 0
Din Kül. ve Ahl. Bil.	5	3	1 60
Ahirete uğurlamanın nasıl yapılacağını bilir.	1	1	0 100
Hz. Peygamber'in özelliklerini tanıır. Bu konuyla ilgili ayetleri yorumlayabilir.	1	1	0 100
Peygamberlerin görevleri bilgisine sahip olur.	1	0	0 0
Hz. Muhammed'in Kur'an'da nasıl değerlendirildiğini bilir.	1	1	0 100
Kur'an'da geçen kavramların içeriklerinin bilgisine sahip olur.	1	1	0 100
Felsefe (Seçmeli)	5	1	0 20
MÖ 6. yy - MS 2. yy felsefesi kapsamında yer alan filozofların görüşlerini analiz eder.	3	1	0 33
MS 2. yy - MS 15. yy İslam felsefesi kapsamında yer alan felsefi akımların görüşlerini analiz eder.	1	0	0 0
MS 2. yy - MS 15. yy İslam felsefesi kapsamında yer alan filozofları bilir.	1	0	0 0
Matematik	40	2	7 5
Matematik-1	40	2	7 5
Yönlü açıyı açıklar.	1	0	0 0
Açı ölçü birimlerini açıklayarak birbirini ilişkilendirir.	1	1	0 100
Trigonometrik fonksiyonları birim çember yardımıyla açıklar.	17	0	4 0
Sinüs, kosinüs, tanjant fonksiyonlarının ters fonksiyonlarını açıklar.	5	1	1 20
Kosinüs teoremiyle ilgili problemler çözer.	3	0	1 0
Sinüs teoremiyle ilgili problemler çözer.	4	0	0 0
Trigonometrik fonksiyon grafiklerini çizer.	9	0	1 0

SINAV SONUÇ BELGESİ							
MARDİN / MİDYAT / GERCÜŞ AND LİSESİ							
Öğrenci				Numara	Sınıf		
ÖMER YILDIRIM				223	11D		
Puan Türü	Puan	Genel Ort.	Dereceler				
			Snf	Kurum	İlçe	İl	Genel
TYT	▼ 132,830	166,100	16	80	148	148	374
Puanı Hesaplanan:			92	220	220	507	
Katılımlar:			22	95	263	263	568

Ders	Soru	Doğru	Yanlış	Net	Başarı %	Sınıf Ort.	Kurum Ort.	Genel Ort.
Türkçe	40	9	19	4,25	11	▼ 8,44	▼ 12,22	▼ 11,64
Tarih-1	5	2	1	1,75	35	▲ 0,89	▲ 0,74	▲ 0,76
Coğrafya-1	5	1	3	0,25	5	▼ 1,01	▼ 1,67	▼ 1,73
Felsefe	5	0	0	0,00	0	▼ 0,20	▼ 0,72	▼ 0,60
Din Kül. ve Ahl. Bil.	5	4	1	3,75	75	▲ 2,19	▲ 2,11	▲ 1,51
Felsefe (Seçmeli)	5	1	1	0,75	15	▲ 0,15	▲ 0,48	▲ 0,32
Sosyal	25	8	6	6,50	26	▲ 4,44	▲ 5,73	▲ 4,92
Fizik	7	0	1	-0,25	-4	▼ 0,16	▼ 0,27	▼ 0,40
Kimya	7	0	0	0,00	0	▲ -0,28	▲ -0,07	▼ 0,32
Biyoloji	6	0	1	-0,25	-4	▲ -0,34	▼ 0,18	▼ 0,84
Fen	20	0	2	-0,50	-3	▼ -0,47	▼ 0,38	▼ 1,56
Toplam:	125	17	27	10,25	8	▼ 12,42	▼ 18,45	▼ 18,07

Soru No	1234567890123456789012345678901234567890
Türkçe	ad CeabBb EAeBeDcbce a aD AE ac bc
Cevap Anahtarı	A CEDCADEBCEEAABADACDBCACBEEDDBAEDCDBCCBC
Sosyal	eCC b adA EAaDCD d
Cevap Anahtarı	A BCCEDDEBCAABEEDEABDCDCABB
Fen	b e
Cevap Anahtarı	A BECCBDDBDACEAEDDBBAC

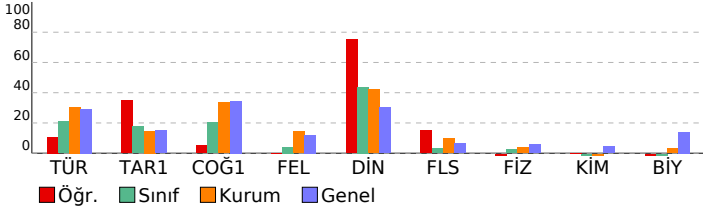

PALME 11. SINIF 2. DENEME			
DERSLERE GÖRE BAŞARI ANALİZİ			
	S	D	Y B%
Türkçe	40	9	19 23
Türkçe	40	9	19 23
Atasözlerindeki örtük anlamı belirler.	1	0	1 0
Metinde geçen kelime ve kelime gruplarının anlamlarını belirler.	4	1	2 25
Metinde boş bırakılan yerleri uygun sözlerle tamamlar.	1	1	0 100
Cümlede anlatılmak istenen örtük anlamı belirler.	2	1	1 50
Cümlede yansıtılan duyguyu, düşüncüyü, durumu kavrar.	2	0	2 0
Metindeki anlam biçimlerinin işlevlerini belirler.	2	0	0 0
Yazım kurallarına uygun olarak metin yazar.	2	2	0 100
Noktalama işaretlerine uygun olarak metin yazar.	2	1	1 50
Cümlüye öğelerine ayırmayı kavrar.	2	1	1 50
Cümle çeşitlerini kavrar.	1	0	1 0
Filiimsi türlerini kavrar.	1	0	1 0
Metnin dil bilgisi özelliklerini belirler.	1	0	1 0
Kelimelerdeki ses değişikliklerini kavrar.	1	0	1 0
Paragrafa anlatılmak istenen yardımcı düşüncüyü belirler.	4	1	2 25
Girls, gelişme ve sonuç paragrafının genel özelliklerini, paragrafın yapı unsurlarını, paragraf oluşturmayı kavrar.	2	0	1 0
Paragrafa anlatılmak istenen ana düşüncüyü belirler.	1	0	0 0
Metinde ele alınan konuya göre paragrafın başlığını belirler.	1	0	0 0
Türkiye dışındaki çağdaş Türk şiirinin özelliklerini kavrar.	1	1	0 100
Saf şiirin özelliklerini ve Türk şiirindeki yerin belirler.	1	0	0 0
Tanzimat Dönemi şiirinin özelliklerini, yazarların edebi kişiliğini, anlayışlarını ve dönemle ilişkisini belirler.	1	0	0 0
Servetifun'un Dönemi şiirinin özelliklerini, yazarların edebi kişiliğini, anlayışlarını ve dönemle ilişkisini belirler.	3	0	1 0
Şiirde geçen söz sanatlarını belirler.	1	0	1 0
Millî Edebiyat Dönemi şiirinin özelliklerini, yazarların edebi kişiliğini, anlayışlarını ve dönemle ilişkisini belirler.	2	0	2 0
Hikâye türünün çeşitlerini, yapı unsurlarını, anlatıcının bakış açısını ve anlatım tekniklerini kavrar.	1	0	0 0
Sosyal	25	8	6 32
Tarih-1	5	2	1 40
Avrupa düşüncesinde meydana gelen değişimleri ve bunların etkilerini analiz eder.	1	0	1 0
XVII. Yüzyılda değişen siyasi rekabet içerisinde Osmanlı Devleti'nin ittifak girişimlerini açıklar.	2	2	0 100
Osmanlı devlet idaresi ve toplum düzenindeki çözümleri önleme çabalarını analiz eder.	1	0	0 0
Denizcilik faaliyetlerinin iç denizlerden okyanuslara taşınmasının dünya siyasetine ve ticaretine etkilerini analiz eder.	1	0	0 0
Coğrafya-1	5	1	3 20
Biyocoğrafyanın oluşumu ve azalmasını etkileyen faktörleri açıklar.	1	0	1 0
Ekosistemi oluşturan unsurları ayırır.	1	0	0 0
Madde döngüsü ve enerji akışını ekosistemin de-vamlılığı açısından analiz eder.	1	0	1 0
Ülkelerin farklı dönemlerde izledikleri nüfus politikaları ve sonuçlarını karşılaştırır.	1	0	1 0
Şehirleri fonksiyonel özellikleri açısından karşılaştırır.	1	1	0 100
Felsefe	5	0	0 0
MS 2. yy - MS 15. yy felsefesinin ayrıt edici özelliklerini bilir.	1	0	0 0
MS 2. yy - MS 15. yy felsefesinin hazırlayan düşünce ortamını bilir.	1	0	0 0
MS 2. yy - MS 15. yy felsefesinin temel problemlerini bilir ve dönem filozoflarının görüşlerini analiz eder.	1	0	0 0
MÖ 6. yy - MS 2. yy felsefesi kapsamında yer alan filozofların görüşlerini analiz eder.	2	0	0 0
Din Kül. ve Ahl. Bil.	5	4	1 80
Ahirete uğurlamanın nasıl yapılacağı bilir.	1	1	0 100
H. Peygamber'in özelliklerini tanıır. Bu konuyla ilgili ayetleri yorumlayabilir.	1	1	0 100
Peygamberlerin görevleri bilgisine sahip olur.	1	1	0 100
H. Muhammed'in Kur'an'da nasıl değerlendirildiğini bilir.	1	1	0 100
Kur'an'da geçen kavramların içeriklerinin bilgisine sahip olur.	1	1	0 100
Felsefe (Seçmeli)	5	1	1 20
MÖ 6. yy - MS 2. yy felsefesi kapsamında yer alan filozofların görüşlerini analiz eder.	3	1	0 33
MS 2. yy - MS 15. yy İslam felsefesi kapsamında yer alan felsefi akımların görüşlerini analiz eder.	1	0	0 0
MS 2. yy - MS 15. yy İslam felsefesi kapsamında yer alan filozofları bilir.	1	0	1 0
Fen	20	0	2 0
Fizik	7	0	1 0
Vektörler ile ilgili işlem yapar.	1	0	0 0
Hareketli bir cismin biribirine göre hareketini yorumlar.	1	0	0 0
Net kuvvetin yönünü belirterek büyüklüğünü hesaplar.	1	0	0 0
Sabit kuvvetin etkisindeki hareketi açıklar.	1	0	0 0
İvme - zaman grafiğini yorumlar.	1	0	0 0
Bir boyutta sabit ivmeli hareketi açıklar.	1	0	0 0
İki boyutta hareketi açıklar.	1	0	1 0
Kimya	7	0	0 0
Atomun kuantum modeliyle açıklar.	1	0	0 0
Gaz yasalarını açıklar.	4	0	0 0
Periyodik özelliklerdeki değişim eğilimlerini açıklar.	1	0	0 0
Yükseltgenme basamakları irdelenir.	1	0	0 0
Biyoloji	6	0	1 0
Nöronun yapısını irdeler.	1	0	0 0
Merkezi sinir sisteminin görevlerini öğrenir.	1	0	0 0
Kulağın yapısını inceler.	1	0	1 0
Duyu organlarında bulunan reseptörleri kavrar.	1	0	0 0
Hormonların özelliklerini kavrar.	1	0	0 0
Hormonların etkilediği yapıları inceler.	1	0	0 0

SINAV SONUÇ BELGESİ							
MARDİN / MİDYAT / GERCÜŞ AND LİSESİ							
Öğrenci				Numara		Sınıf	
ŞİLAN BULCE				511		11D	
Puan Türü	Puan	Genel Ort.	Dereceler				
			Snf	Kurum	İlçe	İl	Genel
TYT	▼ 157,120	166,100	7	55	97	97	286
Puanı Hesaplanan:			92	220	220	507	
Katılımlar:			22	95	263	263	568

Ders	Soru	Doğru	Yanlış	Net	Başarı %	Sınıf Ort.	Kurum Ort.	Genel Ort.
Türkçe	40	20	16	16,00	40	▲ 8,44	▲ 12,22	▲ 11,64
Tarih-1	5	0	2	-0,50	-10	▼ 0,89	▼ 0,74	▼ 0,76
Coğrafya-1	5	3	2	2,50	50	▲ 1,01	▲ 1,67	▲ 1,73
Felsefe	5	0	5	-1,25	-25	▼ 0,20	▼ 0,72	▼ 0,60
Din Kült. ve Ahl. Bil.	5	2	1	1,75	35	▼ 2,19	▼ 2,11	▲ 1,51
Felsefe (Seçmeli)	5	0	3	-0,75	-15	▼ 0,15	▼ 0,48	▼ 0,32
Sosyal	25	5	13	1,75	7	▼ 4,44	▼ 5,73	▼ 4,92
Matematik-1	40	2	7	0,25	1	▲ -0,31	▼ 0,45	▼ 1,61
Toplam:	125	27	36	18,00	14	▲ 12,42	▼ 18,45	▼ 18,07

Soru No	1234567890123456789012345678901234567890
Türkçe	EdDDBe CaD Ca CecDdeDEBcBEAdabDAdadeACB
Cevap Anahtarı	B EEDDBAEDCBDCBCCBCEDECADEBCEEAABADACDBCACB
Sosyal	a bCADcadceec b EA ead
Cevap Anahtarı	B CEDBCCADEBEEDABBDCEABBDDCA
Matematik	b b c a E d e B a
Cevap Anahtarı	B DDEBCEDBAABDCEDEDECEAACDEEDEDCAEEBCEBBDB

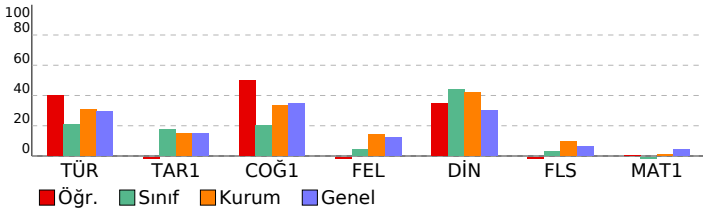

PALME 11. SINIF 2. DENEME				
DERSLERE GÖRE BAŞARI ANALİZİ				
	S	D	Y B%	
Türkçe	40	20	16	50
Türkçe	40	20	16	50
Paragrafta anlatılmak istenen yardımcı düşünceleri belirler.	4	2	2	50
Paragrafta anlatılmak istenen ana düşünceleri belirler.	1	1	0	100
Metinde ele alınan konuya göre paragrafın başlığını belirler.	1	1	0	100
Metinde geçen kelime ve kelime gruplarının anlamlarını belirler.	4	1	3	25
Türkiye dışındaki çağdaş Türk şiirinin özelliklerini kavrar.	1	0	0	0
Saf şiirin özelliklerini ve Türk şiirindeki yerin belirler.	1	0	0	0
Tanzimat Dönemi şiirinin özelliklerini, yazarların edebî kişiliğini, anlayışlarını ve dönemle ilişkisini belirler.	1	1	0	100
Servetîfânun Dönemi şiirinin özelliklerini, yazarların edebî kişiliğini, anlayışlarını ve dönemle ilişkisini belirler.	3	1	1	33
Şiirde geçen söz sanatlarını belirler.	1	1	0	100
Millî Edebiyat Dönemi şiirinin özelliklerini, yazarların edebî kişiliğini, anlayışlarını ve dönemle ilişkisini belirler.	2	0	1	0
Hikâye türünün çeşitlerini, yapı unsurlarını, anlatıcının bakış açısını ve anlatım tekniklerini kavrar.	1	1	0	100
Atasözlerindeki örtük anlamı belirler.	1	0	2	0
Metinde boş bırakılan yerleri uygun sözlerle tamamlar.	1	0	1	0
Cümlede anlatılmak istenen örtük anlamı belirler.	2	2	0	100
Cümlede yanıtılan duyguyu, düşüncüyü, durumu kavrar.	2	2	0	100
Metindeki anlatım biçimlerinin işlevlerini belirler.	2	0	1	50
Yazım kurallarına uygun olarak metin yazar.	2	2	0	100
Noktalama işaretlerine uygun olarak metin yazar.	2	0	2	0
Cümleyi öğelerine ayırmayı kavrar.	2	1	1	50
Cümle çeşitlerini kavrar.	1	1	0	100
Filiimsi türlerini kavrar.	1	0	1	0
Metnin dil bilgisi özelliklerini belirler.	1	0	1	0
Kelimelerdeki ses değişikliklerini kavrar.	1	0	1	0
Giriş, gelişme ve sonuç paragraflarının genel özelliklerini, paragrafın yapı unsurlarını, paragraf oluşturmayı kavrar.	2	2	0	100
Sosyal	25	5	13	20
Tarih-1	5	0	2	0
XVII. Yüzyılda değişen siyasi rekabet içerisinde Osmanlı Devleti'nin ittifak girişimlerini açıklar.	2	0	2	0
Osmanlı devlet idaresi ve toplum düzenindeki çözümleri önleme çabalarını analiz eder.	1	0	0	0
Denizcilik faaliyetlerinin iç denizlerde okyanuslara taşınmasının dünya siyasetine ve ticaretine etkilerini analiz eder.	1	0	0	0
Avrupa düşüncesinde meydana gelen değişimleri ve bunların etkilerini analiz eder.	1	0	0	0
Coğrafya-1	5	3	2	60
Ülkelerin farklı dönemlerde izledikleri nüfus politikaları ve sonuçlarını karşılaştırır.	1	1	0	100
Şehirleri fonksiyonel özellikleri açısından karşılaştırır.	1	1	0	100
Biyoçeşitliliğin oluşumu ve azalmasında etkili olan faktörleri açıklar.	1	1	0	100
Ekosistemi oluşturan unsurları ayırır.	1	0	1	0
Madde döngüleri ve enerji akışını ekosistemin de-vamlılığı açısından analiz eder.	1	0	1	0
Felsefe	5	0	5	0
MS 2. yy - MS 15. yy felsefesinin temel problemlerini bilir ve dönem filozoflarının görüşlerini analiz eder.	1	0	1	0
MO 6. yy - MS 2. yy felsefesi kapsamında yer alan filozofların görüşlerini analiz eder.	2	0	2	0
MS 2. yy - MS 15. yy felsefesinin ayırt edici özelliklerini bilir.	1	0	1	0
MS 2. yy - MS 15. yy felsefesinin hazırlayan düşünce ortamını bilir.	1	0	1	0
Din Kült. ve Ahl. Bil.	5	2	1	40
Peygamberlerin görevleri bilgisine sahip olur.	1	0	0	0
Hz. Muhammed'in Kur'an'da nasıl değerlendirildiğini bilir.	1	0	1	0
Kur'an'da geçen kavramların içeriklerinin bilgisine sahip olur.	1	0	0	0
Ahirete uğurlamanın nasıl yapılacağı bilir.	1	1	0	100
Hz. Peygamber'in özelliklerini tanıır. Bu konuyla ilgili ayetleri yorumlayabilir.	1	1	0	100
Felsefe (Seçmeli)	5	0	3	0
MS 2. yy - MS 15. yy İslam felsefesi kapsamında yer alan filozofların görüşlerini bilir.	1	0	0	0
MO 6. yy - MS 2. yy felsefesi kapsamında yer alan filozofların görüşlerini analiz eder.	3	0	2	0
MS 2. yy - MS 15. yy İslam felsefesi kapsamında yer alan felsefi akımların görüşlerini analiz eder.	1	0	1	0
Matematik	40	2	7	5
Matematik-1	40	2	7	5
Trigonometrik fonksiyonları birim çember yardımıyla açıklar.	17	2	2	12
Sinüs teoremiyle ilgili problemler çözer.	4	0	0	0
Trigonometrik fonksiyon grafiklerini çizer.	9	0	3	0
Sinüs, kosinüs, tanjant fonksiyonlarının ters fonksiyonlarını açıklar.	5	0	1	0
Yönü açıyı açıklar.	1	0	0	0
Açı ölçü birimlerini açıklayarak birbirini ile ilişkilendirir.	1	0	0	0
Kosinüs teoremiyle ilgili problemler çözer.	3	0	1	0

SINAV SONUÇ BELGESİ							
MARDİN / MİDYAT / GERCÜŞ AND LİSESİ							
Öğrenci				Numara	Sınıf		
SÜKEYMAN METE				509	11D		
Puan Türü	Puan	Genel Ort.	Dereceler				
			Snf	Kurum	İlçe	İl	Genel
TYT	▼ 157,255	166,100	6	54	95	95	284
Puanı Hesaplanan:			92	220	220	507	
Katılımlar:			22	95	263	263	568

Ders	Soru	Doğru	Yanlış	Net	Başarı %	Sınıf Ort.	Kurum Ort.	Genel Ort.
Türkçe	40	17	23	11,25	28	▲ 8,44	▼ 12,22	▼ 11,64
Tarih-1	5	2	3	1,25	25	▲ 0,89	▲ 0,74	▲ 0,76
Coğrafya-1	5	1	4	0,00	0	▼ 1,01	▼ 1,67	▼ 1,73
Felsefe	5	2	3	1,25	25	▲ 0,20	▲ 0,72	▲ 0,60
Din Kül. ve Ahl. Bil.	5	3	2	2,50	50	▲ 2,19	▲ 2,11	▲ 1,51
Felsefe (Seçmeli)	5	1	4	0,00	0	▼ 0,15	▼ 0,48	▼ 0,32
Sosyal	25	9	16	5,00	20	▲ 4,44	▼ 5,73	▲ 4,92
Matematik-1	40	4	10	1,50	4	▲ -0,31	▲ 0,45	▼ 1,61
Toplam:	125	30	49	17,75	14	▲ 12,42	▼ 18,45	▼ 18,07

Soru No	1234567890123456789012345678901234567890
Türkçe	EabDcbcebaeaaadbCEDCeDEBCEadbBdbeCadCACB
Cevap Anahtarı	B EEDDBAEDCBDCCECCEDCADEBCEEAABADACDBCACB
Sosyal	CbDcBaAedabbDeBeaCEAdBead
Cevap Anahtarı	B CEDBCCADEBEEDABBDCEABBDC A
Matematik	eea dE AecD b Ce c a
Cevap Anahtarı	B DDEBCEDBAABDCEDEDECEAACDEEDEDCAEEBCEBBDB

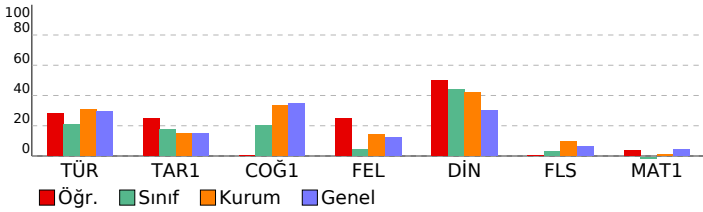

PALME 11. SINIF 2. DENEME				
DERSLERE GÖRE BAŞARI ANALİZİ				
	S	D	Y	B%
Türkçe	40	17	23	43
Türkçe	40	17	23	43
Paragrafta anlatılmak istenen yardımcı düşünceleri belirler.	4	2	2	50
Paragrafta anlatılmak istenen ana düşünceleri belirler.	1	1	0	100
Metinde ele alınan konuya göre paragrafın başlığını belirler.	1	0	1	0
Metinde geçen kelime ve kelime grubunun anlamlarını belirler.	4	2	2	50
Türkiye dışındaki çağdaş Türk şiirinin özelliklerini kavrar.	1	0	1	0
Saf şiirin özelliklerini ve Türk şiirindeki yerin belirler.	1	0	1	0
Tanzimat Dönemi şiirinin özelliklerini, yazarların edebî kişiliğini, anlayışlarını ve dönemle ilişkisini belirler.	1	0	1	0
Servetîfânun Dönemi şiirinin özelliklerini, yazarların edebî kişiliğini, anlayışlarını ve dönemle ilişkisini belirler.	3	0	3	0
Şiirde geçen söz sanatlarını belirler.	1	0	1	0
Serüvenin Dönemi şiirinin özelliklerini, yazarların edebî kişiliğini, anlayışlarını ve dönemle ilişkisini belirler.	2	0	2	0
Hikâye türünün çeşitlerini, yapı unsurlarını, anlatıcının bakış açısını ve anlatım tekniklerini kavrar.	1	0	1	0
Atasözlerindeki örtük anlamı belirler.	1	1	0	100
Metinde boş bırakılan yerleri uygun sözlerle tamamlar.	1	1	0	100
Cümlede anlatılmak istenen örtük anlamı belirler.	2	2	0	100
Cümlede yanıtılan duyguyu, düşüncüyü, durumu kavrar.	2	2	0	100
Metindeki anlatım biçimlerinin işlevlerini belirler.	2	2	0	100
Yazım kurallarına uygun olarak metin yazar.	2	0	2	0
Noktalamaya işaretlerine uygun olarak metin yazar.	2	1	1	50
Cümleyi öğelerine ayırmayı kavrar.	2	0	2	0
Cümle çeşitlerini kavrar.	1	0	1	0
Filiimsi türlerini kavrar.	1	1	0	100
Metnin dil bilgisi özelliklerini belirler.	1	0	1	0
Kelimelerdeki ses değişikliklerini kavrar.	1	0	1	0
Giriş, gelişme ve sonuç paragraflarının genel özelliklerini, paragrafın yapı unsurlarını, paragraf oluşturmayı kavrar.	2	2	0	100
Sosyal	25	9	16	36
Tarih-1	5	2	3	40
XVII. Yüzyılda değişen siyasi rekabet içerisinde Osmanlı Devleti'nin ittifak girişimlerini açıklar.	2	1	1	50
Osmanlı devlet idaresi ve toplum düzenindeki çözümleri önleme çabalarını analiz eder.	1	0	1	0
Denizcilik faaliyetlerinin iç denizlerden okyanuslara taşınmasının dünya siyasetine ve ticaretine etkilerini analiz eder.	1	1	0	100
Avrupa düşüncesinde meydana gelen değişimleri ve bunların etkilerini analiz eder.	1	0	1	0
Coğrafya-1	5	1	4	20
Ülkelerin farklı dönemlerde izledikleri nüfus politikaları ve sonuçlarını karşılaştırır.	1	0	1	0
Şehirleri fonksiyonel özellikleri açısından karşılaştırır.	1	1	0	100
Biyocoğrafyanın oluşumu ve azalmasında etkili olan faktörleri açıklar.	1	1	0	100
Ekosistemi oluşturan unsurları ayırır.	1	0	1	0
Madde döngüleri ve enerji akışını ekosistemin de-vamlılığı açısından analiz eder.	1	0	1	0
Felsefe	5	2	3	40
MS 2. yy - MS 15. yy felsefesinin temel problemlerini bilir ve dönem filozoflarının görüşlerini analiz eder.	1	0	1	0
MO 6. yy - MS 2. yy felsefesi kapsamında yer alan filozofların görüşlerini analiz eder.	2	1	1	50
MS 2. yy - MS 15. yy felsefesinin ayırt edici özelliklerini bilir.	1	0	1	0
MS 2. yy - MS 15. yy felsefesinin hazırlayan düşünce ortamını bilir.	1	1	0	100
Din Kül. ve Ahl. Bil.	5	3	2	60
Peygamberlerin görevleri bilgisine sahip olur.	1	0	1	0
Hz. Muhammed'in Kur'an'da nasıl değerlendirildiğini bilir.	1	0	1	0
Kur'an'da geçen kavramların içeriklerinin bilgisine sahip olur.	1	1	0	100
Ahirete uğurlamanın nasıl yapılacağı bilir.	1	1	0	100
Hz. Peygamber'in özelliklerini tanıır. Bu konuyla ilgili ayetleri yorumlayabilir.	1	1	0	100
Felsefe (Seçmeli)	5	1	4	20
MS 2. yy - MS 15. yy İslam felsefesi kapsamında yer alan filozofların görüşlerini bilir.	1	0	1	0
MO 6. yy - MS 2. yy felsefesi kapsamında yer alan filozofların görüşlerini analiz eder.	3	1	2	33
MS 2. yy - MS 15. yy İslam felsefesi kapsamında yer alan felsefi akımların görüşlerini analiz eder.	1	0	1	0
Matematik	40	4	10	10
Matematik-1	40	4	10	10
Trigonometrik fonksiyonları birim çember yardımıyla açıklar.	17	1	4	6
Sinüs teoremiyle ilgili problemler çözer.	4	1	1	25
Trigonometrik fonksiyon grafiklerini çizer.	9	1	3	11
Sinüs, kosinüs, tanjant fonksiyonlarının ters fonksiyonlarını açıklar.	5	0	0	0
Yönü açıyı açıklar.	1	1	0	100
Açı ölçü birimlerini açıklayarak birbirini ile ilişkilendirir.	1	1	0	100
Kosinüs teoremiyle ilgili problemler çözer.	3	0	1	0

SINAV SONUÇ BELGESİ							
MARDİN / MİDYAT / GERCÜŞ AND LİSESİ							
Öğrenci				Numara	Sınıf		
SUZAN ÖZÇELİK				76	11D		
Puan Türü	Puan	Genel Ort.	Dereceler				
			Snf	Kurum	İlçe	İl	Genel
TYT	▲ 168,560	166,100	4	37	68	68	243
Puanı Hesaplanan:			92	220	220	507	
Katılımlar:			22	95	263	263	568

Ders	Soru	Doğru	Yanlış	Net	Başarı %	Sınıf Ort.	Kurum Ort.	Genel Ort.
Türkçe	40	21	14	17,50	44	▲ 8,44	▲ 12,22	▲ 11,64
Tarih-1	5	1	1	0,75	15	▼ 0,89	▲ 0,74	▼ 0,76
Coğrafya-1	5	2	3	1,25	25	▲ 1,01	▼ 1,67	▼ 1,73
Felsefe	5	2	2	1,50	30	▲ 0,20	▲ 0,72	▲ 0,60
Din Kül. ve Ahl. Bil.	5	1	3	0,25	5	▼ 2,19	▼ 2,11	▼ 1,51
Felsefe (Seçmeli)	5	0	2	-0,50	-10	▼ 0,15	▼ 0,48	▼ 0,32
Sosyal	25	6	11	3,25	13	▼ 4,44	▼ 5,73	▼ 4,92
Matematik-1	40	1	1	0,75	2	▲ -0,31	▲ 0,45	▼ 1,61
Toplam:	125	28	26	21,50	17	▲ 12,42	▲ 18,45	▲ 18,07

Soru No	1234567890123456789012345678901234567890
Türkçe	EdDbBAE C DC a C EDbADEBbbEAeabDcdeeeACB
Cevap Anahtarı	B EEDDBAEDCBDCCECCEDCADEBCEEAABADACDBCACB
Sosyal	a D aAbdBaEb BebaE ee
Cevap Anahtarı	B CEDBCCADEBEEDABBDCEABBDC A
Matematik	d A
Cevap Anahtarı	B DDEBCEDBAABDCEDEDECEAACDEEDEDCAEEBCEBBDB

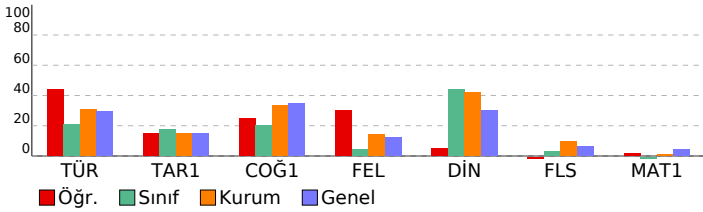

PALME 11. SINIF 2. DENEME				
DERSLERE GÖRE BAŞARI ANALİZİ				
	S	D	Y B%	
Türkçe	40	21	14	53
Türkçe	40	21	14	53
Paragrafta anlatılmak istenen yardımcı düşünceleri belirler.	4	2	2	50
Paragrafta anlatılmak istenen ana düşünceleri belirler.	1	0	1	0
Metinde ele alınan konuya göre paragrafın başlığını belirler.	1	1	0	100
Metinde geçen kelime ve kelime grublarının anlamlarını belirler.	4	4	0	100
Türkiye dışındaki çağdaş Türk şiirinin özelliklerini kavrar.	1	1	0	100
Saf şiirin özelliklerini ve Türk şiirindeki yerin belirler.	1	0	0	0
Tanzimat Dönemi şiirinin özelliklerini, yazarların edebî kişiliğini, anlayışlarını ve dönemle ilişkisini belirler.	1	1	0	100
Servetifunun Dönemi şiirinin özelliklerini, yazarların edebî kişiliğini, anlayışlarını ve dönemle ilişkisini belirler.	3	1	0	33
Şiirde geçen söz sanatlarını belirler.	2	1	0	100
Atasözlerindeki örtük anlamı belirler.	2	0	1	0
Hikâye türünün çeşitlerini, yapı unsurlarını, anlatıcının bakış açısını ve anlatım tekniklerini kavrar.	1	1	0	100
Atasözlerindeki örtük anlamı belirler.	1	0	0	0
Metinde boş bırakılan yerleri uygun sözlerle tamamlar.	1	0	1	0
Cümlede anlatılmak istenen örtük anlamı belirler.	2	2	0	100
Cümlede yanıtılan duyguyu, düşüncüyü, durumu kavrar.	2	1	1	50
Metindeki anlatım biçimlerinin işlevlerini belirler.	2	1	1	50
Yazım kurallarına uygun olarak metin yazar.	2	2	0	100
Noktalama işaretlerine uygun olarak metin yazar.	2	0	2	0
Cümleyi öğelerine ayırmayı kavrar.	2	1	1	50
Cümle çeşitlerini kavrar.	1	0	1	0
Filiimsi türlerini kavrar.	1	0	1	0
Metnin dil bilgisi özelliklerini belirler.	1	0	1	0
Kelimelerdeki ses değişikliklerini kavrar.	1	0	1	0
Giriş, gelişme ve sonuç paragraflarının genel özelliklerini, paragrafın yapı unsurlarını, paragraf oluşturmayı kavrar.	2	2	0	100
Sosyal	25	6	11	24
Tarih-1	5	1	1	20
XVII. Yüzyılda değişen siyasi rekabet içerisinde Osmanlı Devleti'nin ittifak girişimlerini açıklar.	2	0	1	0
Osmanlı devlet idaresi ve toplum düzenindeki çözümleri önleme çabalarını analiz eder.	1	0	0	0
Denizcilik faaliyetlerinin iç denizlerden okyanuslara taşınmasının dünya siyasetine ve ticaretine etkilerini analiz eder.	1	1	0	100
Avrupa düşüncesinde meydana gelen değişimleri ve bunların etkilerini analiz eder.	1	0	0	0
Coğrafya-1	5	2	3	40
Ülkelerin farklı dönemlerde izledikleri nüfus politikaları ve sonuçlarını karşılaştırır.	1	0	1	0
Şehirleri fonksiyonel özellikleri açısından karşılaştırır.	1	1	0	100
Biyocoğrafyanın oluşumu ve azalmasında etkili olan faktörleri açıklar.	1	0	1	0
Ekosistemi oluşturan unsurları ayırır.	1	0	1	0
Madde döngüleri ve enerji akışını ekosistemin de-vamlılığı açısından analiz eder.	1	1	0	100
Felsefe	5	2	2	40
MS 2. yy - MS 15. yy felsefesinin temel problemlerini bilir ve dönem filozoflarının görüşlerini analiz eder.	1	0	1	0
MO 6. yy - MS 2. yy felsefesi kapsamında yer alan filozofların görüşlerini analiz eder.	2	1	1	50
MS 2. yy - MS 15. yy felsefesinin ayırt edici özelliklerini bilir.	1	0	0	0
MS 2. yy - MS 15. yy felsefesinin hazırlayan düşünce ortamını bilir.	1	1	0	100
Din Kül. ve Ahl. Bil.	5	1	3	20
Peygamberlerin görevleri bilgisine sahip olur.	1	0	1	0
Hz. Muhammed'in Kur'an'da nasıl değerlendirildiğini bilir.	1	0	1	0
Kur'an'da geçen kavramların içeriklerinin bilgisine sahip olur.	1	0	1	0
Ahirete uğurlamanın nasıl yapılacağı bilir.	1	1	0	100
Hz. Peygamber'in özelliklerini tanıır. Bu konuyla ilgili ayetleri yorumlayabilir.	1	0	0	0
Felsefe (Seçmeli)	5	0	2	0
MS 2. yy - MS 15. yy İslam felsefesi kapsamında yer alan filozofların görüşlerini bilir.	1	0	0	0
MO 6. yy - MS 2. yy felsefesi kapsamında yer alan filozofların görüşlerini analiz eder.	3	0	2	0
MS 2. yy - MS 15. yy İslam felsefesi kapsamında yer alan felsefi akımların görüşlerini analiz eder.	1	0	0	0
Matematik	40	1	1	3
Matematik-1	40	1	1	3
Trigonometrik fonksiyonları birim çember yardımıyla açıklar.	17	0	0	0
Sinüs teoremiyle ilgili problemler çözer.	4	0	0	0
Trigonometrik fonksiyon grafiklerini çizer.	9	0	0	0
Sinüs, kosinüs, tanjant fonksiyonlarının ters fonksiyonlarını açıklar.	5	1	1	20
Yönü açıyı açıklar.	1	0	0	0
Açı ölçü birimlerini açıklayarak birbirini ile ilişkilendirir.	1	0	0	0
Kosinüs teoremiyle ilgili problemler çözer.	3	0	0	0

SINAV SONUÇ BELGESİ							
MARDİN / MİDYAT / GERCÜŞ AND LİSESİ							
Öğrenci				Numara	Sınıf		
YAKUP ŞİMŞEK				512	11D		
Puan Türü	Puan	Genel Ort.	Dereceler				
			Snf	Kurum	İlçe	İl	Genel
TYT	▼ 154,538	166,100	8	59	103	103	297
Puanı Hesaplanan:			92	220	220	507	
Katılımlar:			22	95	263	263	568

Ders	Soru	Doğru	Yanlış	Net	Başarı %	Sınıf Ort.	Kurum Ort.	Genel Ort.
Türkçe	40	12	23	6,25	16	▼ 8,44	▼ 12,22	▼ 11,64
Tarih-1	5	3	1	2,75	55	▲ 0,89	▲ 0,74	▲ 0,76
Coğrafya-1	5	1	4	0,00	0	▼ 1,01	▼ 1,67	▼ 1,73
Felsefe	5	1	0	1,00	20	▲ 0,20	▲ 0,72	▲ 0,60
Din Kül. ve Ahl. Bil.	5	5	0	5,00	100	▲ 2,19	▲ 2,11	▲ 1,51
Felsefe (Seçmeli)	5	2	2	1,50	30	▲ 0,15	▲ 0,48	▲ 0,32
Sosyal	25	12	7	10,25	41	▲ 4,44	▲ 5,73	▲ 4,92
Matematik-1	40	2	6	0,50	1	▲ -0,31	▲ 0,45	▼ 1,61
Fizik	7	1	3	0,25	4	▲ 0,16	▼ 0,27	▼ 0,40
Kimya	7	0	0	0,00	0	▲ -0,28	▲ -0,07	▼ 0,32
Biyoloji	6	0	1	-0,25	-4	▲ -0,34	▼ 0,18	▼ 0,84
Fen	20	1	4	0,00	0	▲ -0,47	▼ 0,38	▼ 1,56
Toplam:	125	27	40	17,00	14	▲ 12,42	▼ 18,45	▼ 18,07

Soru No	1234567890123456789012345678901234567890
Türkçe	adbC DbBEEAeBeeAeedeaBcda BbEbe D ace
Cevap Anahtarı	A CEDCADEBCEEAABADACBCABEEDDBAEDCDBCCBCC
Sosyal	BCCc bEadc B EABDCDe eB
Cevap Anahtarı	A BCCEDEBCEAABEEDEABDCDCABB
Matematik	a d ab ae D E
Cevap Anahtarı	A CDEEDEDCAEEBCEBBDBDEBCEDEBAABDCEDDEDCEAA
Fen	Bc b e e
Cevap Anahtarı	A BECCBDBDACEAEEDDBBAC

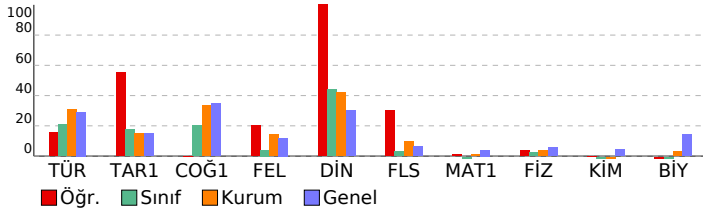

PALME 11. SINIF 2. DENEME							
DERSLERE GÖRE BAŞARI ANALİZİ				S	D	Y	B%
Türkçe				40	12	23	30
Türkçe				40	12	23	30
Atasözlerindeki örtük anlamı belirler.				1	0	1	0
Metinde geçen kelime ve kelime gruplarının anlamlarını belirler.				4	0	3	0
Metinde boş bırakılan yerleri uygun sözlerle tamamlar.				1	1	0	100
Cümlede anlatılmak istenen örtük anlamı belirler.				2	2	0	100
Cümlede yansıtılan duyguyu, düşüncüyü, durumu kavrar.				2	0	2	0
Metindeki anlam biçimlerinin işlevlerini belirler.				2	1	1	50
Yazım kurallarına uygun olarak metin yazar.				2	2	0	100
Noktalama işaretlerine uygun olarak metin yazar.				2	1	1	50
Cümleyi öğelerine ayırmayı kavrar.				2	0	2	0
Cümle çeşitlerini kavrar.				1	1	0	100
Filiimsi türlerini kavrar.				1	0	1	0
Metnin dil bilgisi özelliklerini belirler.				1	0	1	0
Kelimelerdeki ses değişikliklerini kavrar.				1	0	1	0
Paragrafa anlatılmak istenen yardımcı düşüncüyü belirler.				4	0	4	0
Giriş, gelişme ve sonuç paragrafının genel özelliklerini, paragrafın yapı unsurlarını, paragraf oluşturmayı kavrar.				2	1	1	50
Paragrafa anlatılmak istenen ana düşüncüyü belirler.				1	0	0	0
Metinde ele alınan konuya göre paragrafın başlığını belirler.				1	1	0	100
Türkiye dışındaki çağdaş Türk şiirinin özelliklerini kavrar.				1	1	0	100
Saf şiirin özelliklerini ve Türk şiirindeki yerin belirler.				1	0	1	0
Tanzimat Dönemi şiirinin özelliklerini, yazarların edebi kişiliğini, anlayışlarını ve dönemle ilişkisini belirler.				1	0	1	0
Servetifunun Dönemi şiirinin özelliklerini, yazarların edebi kişiliğini, anlayışlarını ve dönemle ilişkisini belirler.				3	0	0	0
Şiirde geçen söz sanatlarını belirler.				1	1	0	100
Millî Edebiyat Dönemi şiirinin özelliklerini, yazarların edebi kişiliğini, anlayışlarını ve dönemle ilişkisini belirler.				2	0	2	0
Hikâye türünün çeşitlerini, yapı unsurlarını, anlatıcının bakış açısını ve anlatım tekniklerini kavrar.				1	0	1	0
Sosyal				25	12	7	48
Tarih-1				5	3	1	60
Avrupa düşüncesinde meydana gelen değişimleri ve bunların etkilerini analiz eder.				1	1	0	100
XVII. Yüzyılda değişen siyasi rekabet içerisinde Osmanlı Devleti'nin ittifak girişimlerini açıklar.				2	2	0	100
Osmanlı devlet idaresi ve toplum düzenindeki çözümleri önleme çabalarını analiz eder.				1	0	1	0
Denizcilik faaliyetlerinin iç denizlerden okyanuslara taşınmasının dünya siyasetine ve ticaretine etkilerini analiz eder.				1	0	0	0
Coğrafya-1				5	1	4	20
Biyocoğrafyanın oluşumu ve azalmasına etkili olan faktörleri açıklar.				1	0	1	0
Ekosistemi oluşturan unsurları ayırır.				1	1	0	100
Madde döngüsü ve enerji akışını ekosistemin de-vamlılığı açısından analiz eder.				1	0	1	0
Ülkelerin farklı dönemlerde izledikleri nüfus politikaları ve sonuçlarını karşılaştırır.				1	0	1	0
Şehirli fonksiyonel özellikleri açısından karşılaştırır.				1	0	1	0
Felsefe				5	1	0	20
MS 2. yy - MS 15. yy felsefesinin ayrıt edici özelliklerini bilir.				1	0	0	0
MS 2. yy - MS 15. yy felsefesinin hazırlayan düşünce ortamını bilir.				1	1	0	100
MS 2. yy - MS 15. yy felsefesinin temel problemlerini bilir ve dönem filozoflarının görüşlerini analiz eder.				1	0	0	0
MÖ 6. yy - MS 2. yy felsefesi kapsamında yer alan filozofların görüşlerini analiz eder.				2	0	0	0
Din Kül. ve Ahl. Bil.				5	5	0	100
Ahirete uğurlamanın nasıl yapılacağı bilir.				1	1	0	100
Hz. Peygamber'in özelliklerini bilir. Bu konuyla ilgili ayetleri yorumlayabilir.				1	1	0	100
Peygamberlerin görevleri bilgisine sahip olur.				1	1	0	100
Hz. Muhammed'in Kur'an'da nasıl değerlendirildiğini bilir.				1	1	0	100
Kur'an'da geçen kavramların içeriklerinin bilgisine sahip olur.				1	1	0	100
Felsefe (Seçmeli)				5	2	2	40
MÖ 6. yy - MS 2. yy felsefesi kapsamında yer alan filozofların görüşlerini analiz eder.				3	2	1	67
MS 2. yy - MS 15. yy felsefesi kapsamında yer alan felsefi akımların görüşlerini analiz eder.				1	0	0	0
MS 2. yy - MS 15. yy İslam felsefesi kapsamında yer alan filozofları bilir.				1	0	1	0
Matematik				40	2	6	5
Matematik-1				40	2	6	5
Yönlü açıyı açıklar.				1	0	1	0
Açı ölçü birimlerini açıklayarak birbirini ilişkilendirir.				1	0	0	0
Trigonometrik fonksiyonların birim çember yardımıyla açıklar.				17	0	4	0
Sinüs, kosinüs, tanjant fonksiyonlarının ters fonksiyonlarını açıklar.				5	1	0	20
Kosinüs teoremiyle ilgili problemler çözer.				3	0	0	0
Sinüs teoremiyle ilgili problemler çözer.				4	0	1	0
Trigonometrik fonksiyon grafiklerini çizer.				9	1	0	11
Fen				20	1	4	5
Fizik				7	1	3	14
Vektörler ile ilgili işlem yapar.				1	1	0	100
Hareketli bir cismin hareketini yorumlar.				1	0	1	0
Net kuvvetin yönünü belirterek büyüklüğünü hesaplar.				1	0	0	0
Sabit kuvvetin etkisindeki hareketi açıklar.				1	0	1	0
İvme - zaman grafiğini yorumlar.				1	0	0	0
Bir boyutta sabit ivmeli hareketi açıklar.				1	0	1	0
İki boyutta hareketi açıklar.				1	0	0	0
Kimya				7	0	0	0
Atomun kuantum modeliyle açıklar.				1	0	0	0
Gaz yasalarını açıklar.				4	0	0	0
Periyodik özelliklerdeki değişim eğilimlerini açıklar.				1	0	0	0
Yükseltgenme basamaklarını irdeler.				1	0	0	0
Biyoloji				6	0	1	0
Nöronun yapısını irdeler.				1	0	0	0
Merkezi sinir sisteminin görevlerini öğrenir.				1	0	0	0
Kulağın yapısını inceler.				1	0	1	0
Duyu organlarında bulunan reseptörleri kavrar.				1	0	0	0
Hormonların özelliklerini kavrar.				1	0	0	0
Hormonların etkilediği yapıları inceler.				1	0	0	0

SINAV SONUÇ BELGESİ							
MARDİN / MİDYAT / GERCÜŞ AND LİSESİ							
Öğrenci				Numara	Sınıf		
YUSRATURĞUT				225	11D		
Puan Türü	Puan	Genel Ort.	Dereceler				
			Snf	Kurum	İlçe	İl	Genel
TYT	▼ 142,875	166,100	11	72	132	132	344
Puanı Hesaplanan:			92	220	220	507	
Katılımlar:			22	95	263	263	568

Ders	Soru	Doğru	Yanlış	Net	Başarı %	Sınıf Ort.	Kurum Ort.	Genel Ort.
Türkçe	40	17	23	11,25	28	▲ 8,44	▼ 12,22	▼ 11,64
Tarih-1	5	3	2	2,50	50	▲ 0,89	▲ 0,74	▲ 0,76
Coğrafya-1	5	2	3	1,25	25	▲ 1,01	▼ 1,67	▼ 1,73
Felsefe	5	1	4	0,00	0	▼ 0,20	▼ 0,72	▼ 0,60
Din Kül. ve Ahl. Bil.	5	3	2	2,50	50	▲ 2,19	▲ 2,11	▲ 1,51
Felsefe (Seçmeli)	5	2	3	1,25	25	▲ 0,15	▲ 0,48	▲ 0,32
Sosyal	25	11	14	7,50	30	▲ 4,44	▲ 5,73	▲ 4,92
Matematik-1	40	6	34	-2,50	-6	▼ -0,31	▼ 0,45	▼ 1,61
Fizik	7	2	5	0,75	11	▲ 0,16	▲ 0,27	▲ 0,40
Kimya	7	0	7	-1,75	-25	▼ -0,28	▼ -0,07	▼ 0,32
Biyoloji	6	0	6	-1,50	-25	▼ -0,34	▼ 0,18	▼ 0,84
Fen	20	2	18	-2,50	-13	▼ -0,47	▼ 0,38	▼ 1,56
Toplam:	125	36	89	13,75	11	▲ 12,42	▼ 18,45	▼ 18,07

Soru No	1234567890123456789012345678901234567890
Türkçe	EbDcBeEcdBDedbddCdCdDEBEdDcABbbbbbBCAdd
Cevap Anahtarı	B EEDDBAEDCBCCCEDECADEBCEEAABADACBDCACB
Sosyal	CaDeCbAbEeadcbBeeCEAaBcdA
Cevap Anahtarı	B CEDBCCADEBEEDABDDCEABBDC A
Matematik	abaaabbccecbabcadcbAdacadbbeAcaeaEBBaB
Cevap Anahtarı	B DDEBCEDBAABDCEDEDECEAACDEDEDCAEBCBDB
Fen	abbBaCecbacebadcdcbca
Cevap Anahtarı	B BDDBECCAEEDDACBBACDD

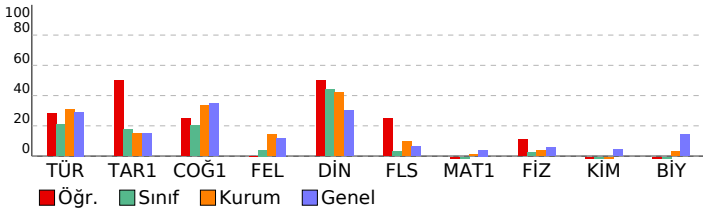

PALME 11. SINIF 2. DENEME				
DERSLERE GÖRE BAŞARI ANALİZİ				
	S	D	Y B%	
Türkçe	40	17	23	43
Türkçe	40	17	23	43
Paragrafta anlatılmak istenen yardımcı düşünceleri belirler.	4	3	1	75
Paragrafta anlatılmak istenen ana düşünceleri belirler.	1	0	1	0
Metinde ele alınan konuya göre paragrafın başlığını belirler.	1	1	0	100
Metinde geçen kelime ve kelime gruplarının anlamlarını belirler.	4	1	3	25
Türkiye dışındaki çağdaş Türk şiirinin özelliklerini kavrar.	1	1	0	100
Saf şiirin özelliklerini ve Türk şiirindeki yerin belirler.	1	0	1	0
Tanzimat Dönemi şiirinin özelliklerini, yazarların edebî kişiliğini, anlayışlarını ve dönemle ilişkisini belirler.	1	0	1	0
Servetifunun Dönemi şiirinin özelliklerini, yazarların edebî kişiliğini, anlayışlarını ve dönemle ilişkisini belirler.	3	1	2	33
Şiirde geçen söz sanatlarını belirler.	1	0	1	100
Servetifunun Dönemi şiirinin özelliklerini, yazarların edebî kişiliğini, anlayışlarını ve dönemle ilişkisini belirler.	2	0	2	0
Hikâye türünün çeşitlerini, yapı unsurlarını, anlatıcının bakış açısını ve anlatım tekniklerini kavrar.	1	0	1	0
Atasözlerindeki örtük anlamı belirler.	1	0	1	100
Metinde boş bırakılan yerleri uygun sözlerle tamamlar.	1	1	0	100
Cümlede anlatılmak istenen örtük anlamı belirler.	2	2	0	100
Cümlede yanıtılan duyguyu, düşüncüyü, durumu kavrar.	2	1	1	50
Metindeki anlatım biçimlerinin işlevlerini belirler.	2	1	1	50
Yazım kurallarına uygun olarak metin yazar.	2	0	2	0
Noktalamaya işaretlerine uygun olarak metin yazar.	2	2	0	100
Cümleyi öğelerine ayırmayı kavrar.	2	0	2	0
Cümle çeşitlerini kavrar.	1	0	1	0
Filiimsi türlerini kavrar.	1	0	1	0
Metnin dil bilgisi özelliklerini belirler.	1	0	1	0
Kelimelerdeki ses değişikliklerini kavrar.	1	1	0	100
Giriş, gelişme ve sonuç paragraflarının genel özelliklerini, paragrafın yapı unsurlarını, paragraf oluşturmayı kavrar.	2	0	2	0
Sosyal	25	11	14	44
Tarih-1	5	3	2	60
XVII. Yüzyılda değişen siyasi rekabet içerisinde Osmanlı Devleti'nin ittifak girişimlerini açıklar.	2	2	0	100
Osmanlı devlet idaresi ve toplum düzenindeki çözümleri önleme çabalarını analiz eder.	1	0	1	0
Denizcilik faaliyetlerinin iç denizlerden okyanuslara taşınmasının dünya siyasetine ve ticaretine etkilerini analiz eder.	1	1	0	100
Avrupa düşüncesinde meydana gelen değişimleri ve bunların etkilerini analiz eder.	1	0	1	0
Coğrafya-1	5	2	3	40
Ülkelerin farklı dönemlerde izledikleri nüfus politikaları ve sonuçlarını karşılaştırır.	1	0	1	0
Şehirleri fonksiyonel özellikleri açısından karşılaştırır.	1	1	0	100
Biyocoğrafyanın oluşumu ve azalmasını etkili olan faktörleri açıklar.	1	0	1	0
Ekosistemi oluşturan unsurları ayırt eder.	1	1	0	100
Madde döngüsü ve enerji akışını ekosistemin de-vamlılığı açısından analiz eder.	1	0	1	0
Felsefe	5	1	4	20
MS 2. yy - MS 15. yy felsefesinin temel problemlerini bilir ve dönem filozoflarının görüşlerini analiz eder.	1	0	1	0
MO 6. yy - MS 2. yy felsefesi kapsamında yer alan filozofların görüşlerini analiz eder.	2	0	2	0
MS 2. yy- MS 15. yy felsefesinin ayırt edici özelliklerini bilir.	1	0	1	0
MS 2. yy - MS 15. yy felsefesinin hazırlayan düşünce ortamını bilir.	1	1	0	100
Din Kül. ve Ahl. Bil.	5	3	2	60
Peygamberlerin görevleri bilgisine sahip olur.	1	0	1	0
Hz. Muhammed'in Kur'an'da nasıl değerlendirildiğini bilir.	1	0	1	0
Kur'an'da geçen kavramların içeriklerinin bilgisine sahip olur.	1	1	0	100
Ahirete uğurlamanın nasıl yapılacağı bilir.	1	1	0	100
Hz. Peygamber'in özelliklerini tanıır. Bu konuyla ilgili ayetleri yorumlayabilir.	1	1	0	100
Felsefe (Seçmeli)	5	2	3	40
MS 2. yy - MS 15. yy İslam felsefesi kapsamında yer alan filozofları bilir.	1	0	1	0
MO 6. yy - MS 2. yy felsefesi kapsamında yer alan filozofların görüşlerini analiz eder.	3	1	2	33
MS 2. yy - MS 15. yy İslam felsefesi kapsamında yer alan felsefi akımların görüşlerini analiz eder.	1	1	0	100
Matematik	40	6	34	15
Matematik-1	40	6	34	15
Trigonometrik fonksiyonları birim çember yardımıyla açıklar.	17	3	14	18
Sinüs teoremiyle ilgili problemler çözer.	4	0	4	0
Trigonometrik fonksiyon grafiklerini çizer.	9	0	9	0
Sinüs, kosinüs, tanjant fonksiyonlarının ters fonksiyonlarını açıklar.	5	1	4	20
Yönü açıyı açıklar.	1	0	1	0
Açı ölçü birimlerini açıklayarak birbirini ile ilişkilendirir.	1	0	1	0
Kosinüs teoremiyle ilgili problemler çözer.	3	2	1	67
Fen	20	2	18	10
Fizik	7	2	5	29
İvme - zaman grafiğini yorumlar.	1	0	1	0
Bir boyutta sabit ivmeli hareketi açıklar.	1	0	1	0
İki boyutta hareketi açıklar.	1	0	1	0
Vektörler ile ilgili işlem yapar.	1	1	0	100
Hareketlilerin birbirine göre hareketini yorumlar.	1	0	1	0
Net kuvvetin yönünü belirterek büyüklüğünü hesaplar.	1	1	0	100
Sabit kuvvetin etkisindeki hareketi açıklar.	1	0	1	0
Kimya	7	0	7	0
Gaz yasalarını açıklar.	4	0	4	0
Atomun kuantum modeliyle açıklar.	1	0	1	0
Periyodik özelliklerdeki değişim eğilimlerini açıklar.	1	0	1	0
Yükseltgenme basamaklarını irdelenir.	1	0	1	0
Biyoloji	6	0	6	0
Kulağın yapısını inceler.	1	0	1	0
Duyu organlarında bulunan reseptörleri kavrar.	1	0	1	0
Hormonların özelliklerini kavrar.	1	0	1	0
Hormonların etkilediği yapıları inceler.	1	0	1	0
Nöronun yapısını irdeler.	1	0	1	0
Merkezi sinir sisteminin görevlerini öğrenir.	1	0	1	0

SINAV SONUÇ BELGESİ							
MARDİN / MİDYAT / GERCÜŞ AND LİSESİ							
Öğrenci				Numara	Sınıf		
YUSUF ÖZSUNAR				143	11D		
Puan Türü	Puan	Genel Ort.	Dereceler				
			Snf	Kurum	İlçe	İl	Genel
TYT	▼ 101,948	166,100	19	91	209	209	485
Puanı Hesaplanan:			92	220	220	507	
Katılımlar:			22	95	263	263	568

Ders	Soru	Doğru	Yanlış	Net	Başarı %	Sınıf Ort.	Kurum Ort.	Genel Ort.
Türkçe	40	7	33	-1,25	-3	▼ 8,44	▼ 12,22	▼ 11,64
Tarih-1	5	3	2	2,50	50	▲ 0,89	▲ 0,74	▲ 0,76
Coğrafya-1	5	1	4	0,00	0	▼ 1,01	▼ 1,67	▼ 1,73
Felsefe	5	0	5	-1,25	-25	▼ 0,20	▼ 0,72	▼ 0,60
Din Kül. ve Ahl. Bil.	5	2	3	1,25	25	▼ 2,19	▼ 2,11	▼ 1,51
Felsefe (Seçmeli)	5	0	5	-1,25	-25	▼ 0,15	▼ 0,48	▼ 0,32
Sosyal	25	6	19	1,25	5	▼ 4,44	▼ 5,73	▼ 4,92
Matematik-1	40	6	22	0,50	1	▲ -0,31	▲ 0,45	▼ 1,61
Toplam:	125	19	74	0,50	0	▼ 12,42	▼ 18,45	▼ 18,07

Soru No	1234567890123456789012345678901234567890
Türkçe	acDbecaBdEdbdecabCadecaBcEabadcDbcaebda
Cevap Anahtarı	A CEDCADEBCEEAABADACDBCACBEEDDBAEDCBDCCCBC
Sosyal	BaCEaDbcbdecbaeEdcaCabced
Cevap Anahtarı	A BCCEDDEBCAABEEDEABDCDCABB
Matematik	dcabedcbA aEacDebecdCdbaeAcDb
Cevap Anahtarı	A CDEEDEDCAEEBCEBBDBDEBCEDBAABDCEDDEDCEAA

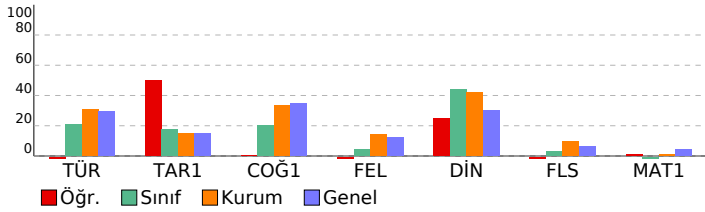

PALME 11. SINIF 2. DENEME				
DERSLERE GÖRE BAŞARI ANALİZİ				
	S	D	Y B%	
Türkçe	40	7	33	18
Türkçe	40	7	33	18
Atasözlerindeki örtük anlamı belirler.	1	0	1	0
Metinde geçen kelime ve kelime gruplarının anlamlarını belirler.	4	1	3	25
Metinde boş bırakılan yerleri uygun sözlerle tamamlar.	1	0	1	0
Cümlede anlatılmak istenen örtük anlamı belirler.	2	1	1	50
Cümlede yansıtılan duyguyu, düşüncüyü, durumu kavrar.	2	0	2	0
Metindeki anlatım biçimlerinin işlevlerini belirler.	2	1	1	50
Yazım kurallarına uygun olarak metin yazar.	2	0	2	0
Noktalama işaretlerine uygun olarak metin yazar.	2	0	2	0
Cümleyi öğelerine ayırmayı kavrar.	2	0	2	0
Cümle çeşitlerini kavrar.	1	0	1	0
Filiismleri türlerini kavrar.	1	1	0	100
Metnin dil bilgisi özelliklerini belirler.	1	0	1	0
Kelimelerdeki ses değişikliklerini kavrar.	1	0	1	0
Paragrafta anlatılmak istenen yardımcı düşüncüyü belirler.	4	1	3	25
Girls, gelişme ve sonuç paragraflarının genel özelliklerini, paragrafın yapı unsurlarını, paragraf oluşturmayı kavrar.	2	1	1	50
Paragrafta anlatılmak istenen ana düşüncüyü belirler.	1	0	1	0
Metinde ele alınan konuya göre paragrafın başlığını belirler.	1	0	1	0
Türkiye dışındaki çağdaş Türk şiirinin özelliklerini kavrar.	1	0	1	0
Saf şiirin özelliklerini ve Türk şiirindeki yerin belirler.	1	1	0	100
Tanzimat Dönemi şiirinin özelliklerini, yazarların edebi kişiliğini, anlayışlarını ve dönemle ilişkisini belirler.	1	0	1	0
Servetifunun Dönemi şiirinin özelliklerini, yazarların edebi kişiliğini, anlayışlarını ve dönemle ilişkisini belirler.	3	0	3	0
Şiirde geçen söz sanatlarını belirler.	1	0	1	0
Millî Edebiyat Dönemi şiirinin özelliklerini, yazarların edebi kişiliğini, anlayışlarını ve dönemle ilişkisini belirler.	2	0	2	0
Hikâye türünün çeşitlerini, yapı unsurlarını, anlatıcının bakış açısını ve anlatım tekniklerini kavrar.	1	0	1	0
Sosyal	25	6	19	24
Tarih-1	5	3	2	60
Avrupa düşüncesinde meydana gelen değişimleri ve bunların etkilerini analiz eder.	1	1	0	100
XVII. Yüzyılda değişen siyasi rekabet içerisinde Osmanlı Devleti'nin ittifak girişimlerini açıklar.	2	1	1	50
Osmanlı devlet idaresi ve toplum düzenindeki çözümleri önleme çabalarını analiz eder.	1	1	0	100
Denizcilik faaliyetlerinin iç denizlerden okyanuslara taşınmasının dünya siyasetine ve ticaretine etkilerini analiz eder.	1	0	1	0
Coğrafya-1	5	1	4	20
Biyoçeşitliliğin oluşumu ve azalmasına etkili olan faktörleri açıklar.	1	0	1	100
Ekosistemi oluşturan unsurları ayırır eder.	1	0	1	0
Madde döngüsü ve enerji akışını ekosistemin de-vamlılığı açısından analiz eder.	1	0	1	0
Ülkelerin farklı dönemlerde izledikleri nüfus politikaları ve sonuçlarını karşılaştırır.	1	0	1	0
Şehirleri fonksiyonel özellikleri açısından karşılaştırır.	1	0	1	0
Felsefe	5	0	5	0
MS 2. yy - MS 15. yy felsefesinin ayrıt edici özelliklerini bilir.	1	0	1	0
MS 2. yy - MS 15. yy felsefesinin hazırlayan düşünce ortamını bilir.	1	0	1	0
MS 2. yy - MS 15. yy felsefesinin temel problemlerini bilir ve dönem filozoflarının görüşlerini analiz eder.	1	0	1	0
MÖ 6. yy - MS 2. yy felsefesi kapsamında yer alan filozofların görüşlerini analiz eder.	2	0	2	0
Din Kül. ve Ahl. Bil.	5	2	3	40
Ahirete uğurlamanın nasıl yapılacağını bilir.	1	1	0	100
Hz. Peygamber'in özelliklerini tanıır. Bu konuyla ilgili ayetleri yorumlayabilir.	1	0	1	0
Peygamberlerin görevleri bilgisine sahip olur.	1	0	1	0
Hz. Muhammed'in Kur'an'da nasıl değerlendirildiğini bilir.	1	0	1	0
Kur'an'da geçen kavramların içeriklerinin bilgisine sahip olur.	1	1	0	100
Felsefe (Seçmeli)	5	0	5	0
MÖ 6. yy - MS 2. yy felsefesi kapsamında yer alan filozofların görüşlerini analiz eder.	3	0	3	0
MS 2. yy - MS 15. yy İslam felsefesi kapsamında yer alan felsefi akımların görüşlerini analiz eder.	1	0	1	0
MS 2. yy - MS 15. yy İslam felsefesi kapsamında yer alan filozofları bilir.	1	0	1	0
Matematik	40	6	22	15
Matematik-1	40	6	22	15
Yönlü açıyı açıklar.	1	0	1	0
Açı ölçü birimlerini açıklayarak birbirini ilişkilendirir.	1	0	1	0
Açı ölçü birimlerini birim çember yardımıyla açıklar.	17	3	11	18
Sinüs, kosinüs, tanjant fonksiyonlarının ters fonksiyonlarını açıklar.	5	0	1	0
Kosinüs teoremiyle ilgili problemler çözer.	3	1	2	33
Sinüs teoremiyle ilgili problemler çözer.	4	0	4	0
Trigonometrik fonksiyon grafiklerini çizer.	9	2	2	22

SINAV SONUÇ BELGESİ

MARDİN / MİDYAT / GERCÜŞ AND LİSESİ

Öğrenci	Numara	Sınıf
AHMET * GÜR ORAK	383	11E

Puan Türü	Puan	Genel Ort.	Dereceler				
			Snf	Kurum	İlçe	İl	Genel
TYT	▼ 139,568	166,100	7	74	137	137	353
Puanı Hesaplanan:			92	220	220	507	
Katılımlar:			8	95	263	263	568

Ders	Soru	Doğru	Yanlış	Net	Başarı %	Sınıf Ort.	Kurum Ort.	Genel Ort.
Türkçe	40	20	19	15,25	38	▲15,22	▲12,22	▲11,64
Tarih-1	5	0	4	-1,00	-20	▼ 0,38	▼ 0,74	▼ 0,76
Coğrafya-1	5	1	4	0,00	0	▼ 1,66	▼ 1,67	▼ 1,73
Felsefe	5	0	5	-1,25	-25	▼ -0,06	▼ 0,72	▼ 0,60
Din Kül. ve Ahl. Bil.	5	2	3	1,25	25	▼ 2,06	▼ 2,11	▼ 1,51
Felsefe (Seçmeli)	5	2	3	1,25	25	▼ 1,53	▲ 0,48	▲ 0,32
Sosyal	25	5	19	0,25	1	▼ 5,56	▼ 5,73	▼ 4,92
Matematik-1	40	0	10	-2,50	-6	▲ -3,12	▼ 0,45	▼ 1,61
Toplam:	125	25	48	13,00	10	▼ 19,28	▼ 18,45	▼ 18,07

Soru No	1234567890123456789012345678901234567890
Türkçe	cdDbBAbcCeDdCCBCCcDCceEBdddbeBAceaD eACB
Cevap Anahtarı	B EEDDBAEDCBDCcCBCCEDCADEBCEEAABADACDBCACB
Sosyal	dcabdAebdaacccaedEABcbeA
Cevap Anahtarı	B CEDBCCADEBEEDABBDCEABBDC A
Matematik	dd cccc dd b e
Cevap Anahtarı	B DDEBCEDBAABDCEDEDECEAACDEEDEDCAEEBCEBBDB

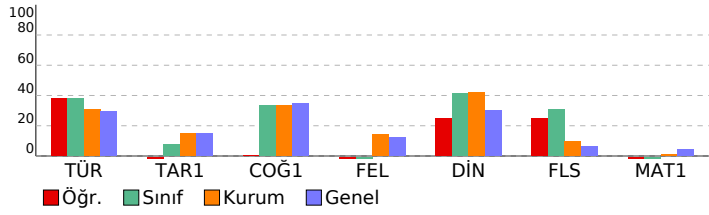

PALME 11. SINIF 2. DENEME

DERSLERE GÖRE BAŞARI ANALİZİ

Türkçe	S	D	Y	B%
Türkçe	40	20	19	50
Paragrafta anlatılmak istenen yardımcı düşünceleri belirler.	4	1	3	25
Paragrafta anlatılmak istenen ana düşünceleri belirler.	1	0	1	0
Metinde ele alınan konuya göre paragrafın başlığını belirler.	1	1	0	100
Metinde geçen kelime ve kelime grublarının anlamlarını belirler.	4	2	2	50
Türkiye dışındaki çağdaş Türk şiirinin özelliklerini kavrar.	1	0	1	0
Saf şiirin özelliklerini ve Türk şiirindeki yerin belirler.	1	0	1	0
Tanzimat Dönemi şiirinin özelliklerini, yazarların edebî kişiliğini, anlayışlarını ve dönemle ilişkisini belirler.	1	1	0	100
Servetifunun Dönemi şiirinin özelliklerini, yazarların edebî kişiliğini, anlayışlarını ve dönemle ilişkisini belirler.	3	1	2	33
Şiirde geçen söz sanatlarını belirler.	1	1	0	100
Millî Edebiyat Dönemi şiirinin özelliklerini, yazarların edebî kişiliğini, anlayışlarını ve dönemle ilişkisini belirler.	2	2	0	100
Hikâye türünün çeşitlerini, yapı unsurlarını, anlatıcının bakış açısını ve anlatım tekniklerini kavrar.	1	1	0	100
Atasözlerindeki örtük anlamı belirler.	1	1	0	100
Metinde boş bırakılan yerleri uygun sözlerle tamamlar.	1	1	0	100
Cümlede anlatılmak istenen örtük anlamı belirler.	2	1	1	50
Cümlede yanıtılan duyguyu, düşüncüyü, durumu kavrar.	2	1	1	50
Metindeki anlatım biçimlerinin işlevlerini belirler.	2	1	1	50
Yazım kurallarına uygun olarak metin yazar.	2	0	2	0
Noktalamaya işaretlerine uygun olarak metin yazar.	2	1	1	50
Cümleyi öğelerine ayırmayı kavrar.	1	1	1	50
Cümle çeşitlerini kavrar.	2	0	1	0
Filiimsi türlerini kavrar.	1	0	1	0
Metnin dil bilgisi özelliklerini belirler.	1	1	0	100
Kelimelerdeki ses değişikliklerini kavrar.	1	0	0	0
Giriş, gelişme ve sonuç paragraflarının genel özelliklerini, paragrafın yapı unsurlarını, paragraf oluşturmayı kavrar.	2	2	0	100
Sosyal	25	5	19	20
Tarih-1	5	0	4	0
XVII. Yüzyılda değişen siyasi rekabet içerisinde Osmanlı Devleti'nin ittifak girişimlerini açıklar.	2	0	1	0
Osmanlı devlet idaresi ve toplum düzenindeki çözümleri önleme çabalarını analiz eder.	1	0	1	0
Denizcilik faaliyetlerinin iç denizlerden okyanuslara taşınmasının dünya siyasetine ve ticaretine etkilerini analiz eder.	1	0	1	0
Avrupa düşüncesinde meydana gelen değişimleri ve bunların etkilerini analiz eder.	1	0	1	0
Coğrafya-1	5	1	4	20
Ülkelerin farklı dönemlerde izledikleri nüfus politikaları ve sonuçlarını karşılaştırır.	1	0	1	0
Şehirleri fonksiyonel özellikleri açısından karşılaştırır.	1	1	0	100
Biyçeşitliliğin oluşumu ve azalmasında etkili olan faktörleri açıklar.	1	1	0	100
Ekosistemi oluşturan unsurları ayırır.	1	0	1	0
Madde döngüleri ve enerji akışını ekosistemin de-vamlılığı açısından analiz eder.	1	0	1	0
Felsefe	5	0	5	0
MS 2. yy - MS 15. yy felsefesinin temel problemlerini bilir ve dönem filozoflarının görüşlerini analiz eder.	1	0	1	0
MO 6. yy - MS 2. yy felsefesi kapsamında yer alan filozofların görüşlerini analiz eder.	2	0	2	0
MS 2. yy - MS 15. yy felsefesinin ayırt edici özelliklerini bilir.	1	0	1	0
MS 2. yy - MS 15. yy felsefesinin hazırlayan düşünce ortamını bilir.	1	0	1	0
Din Kül. ve Ahl. Bil.	5	2	3	40
Peygamberlerin görevleri bilgisine sahip olur.	1	0	1	0
Hz. Muhammed'in Kur'an'da nasıl değerlendirildiğini bilir.	1	0	1	0
Kur'an'da geçen kavramların içeriklerinin bilgisine sahip olur.	1	0	1	0
Ahirete uğurlamanın nasıl yapılacağı bilir.	1	1	0	100
Hz. Peygamber'in özelliklerini tanıır. Bu konuyla ilgili ayetleri yorumlayabilir.	1	1	0	100
Felsefe (Seçmeli)	5	2	3	40
MS 2. yy - MS 15. yy İslam felsefesi kapsamında yer alan filozofların görüşlerini bilir.	1	1	0	100
MO 6. yy - MS 2. yy felsefesi kapsamında yer alan filozofların görüşlerini analiz eder.	3	0	3	0
MS 2. yy - MS 15. yy İslam felsefesi kapsamında yer alan felsefi akımların görüşlerini analiz eder.	1	1	0	100
Matematik	40	0	10	0
Matematik-1	40	0	10	0
Trigonometrik fonksiyonları birim çember yardımıyla açıklar.	17	0	3	0
Sinüs teoremiyle ilgili problemler çözer.	4	0	2	0
Trigonometrik fonksiyon grafiklerini çizer.	9	0	5	0
Sinüs, kosinüs, tanjant fonksiyonlarının ters fonksiyonlarını açıklar.	5	0	0	0
Yönlü açıyı açıklar.	1	0	0	0
Açı ölçü birimlerini açıklayarak birbirini ilişkilendirir.	1	0	0	0
Kosinüs teoremiyle ilgili problemler çözer.	3	0	0	0

SINAV SONUÇ BELGESİ								
MARDİN / MİDYAT / GERCÜŞ AND LİSESİ								
Öğrenci			Numara		Sınıf			
EDANURİ KAYA			454		11E			
Puan Türü	Puan	Genel Ort.	Dereceler					
			Snf	Kurum	İlçe	İl	Genel	
TYT	▲ 169,758	166,100	4	35	62	62	236	
Puanı Hesaplanan:			92	220	220	507		
Katılımlar:			8	95	263	263	568	
Ders	Soru	Doğru	Yanlış	Net	Başarı %	Sınıf Ort.	Kurum Ort.	Genel Ort.
Türkçe	40	20	11	17,25	43	▲ 15,22	▲ 12,22	▲ 11,64
Tarih-1	5	0	1	-0,25	-5	▼ 0,38	▼ 0,74	▼ 0,76
Coğrafya-1	5	1	1	0,75	15	▼ 1,66	▼ 1,67	▼ 1,73
Felsefe	5	0	1	-0,25	-5	▼ -0,06	▼ 0,72	▼ 0,60
Din Kül. ve Ahl. Bil.	5	3	1	2,75	55	▲ 2,06	▲ 2,11	▲ 1,51
Felsefe (Seçmeli)	5	2	1	1,75	35	▲ 1,53	▲ 0,48	▲ 0,32
Sosyal	25	6	5	4,75	19	▼ 5,56	▼ 5,73	▼ 4,92
Toplam:	125	26	16	22,00	18	▲ 19,28	▲ 18,45	▲ 18,07
Soru No	1234567890123456789012345678901234567890							
Türkçe	CaDCADEBECEgAe*A e deACBcE eBAEc Da C							
Cevap Anahtarı	A	CEDCADEBECEEAABADACBCACBEEDDBAEDCDBCCBCC						
Sosyal	b Cb bEAAd eC B							
Cevap Anahtarı	A	BCCEDDEBCAABEEDEABDCDCABB						

PALME 11. SINIF 2. DENEME			
DERSLERE GÖRE BAŞARI ANALİZİ			
	S	D	Y B%
Türkçe	40	20	11 50
Türkçe	40	20	11 50
Atasözlerindeki örtük anlamı belirler.	1	1	0 100
Metinde geçen kelime ve kelime gruplarının anlamlarını belirler.	4	3	1 75
Metinde boş bırakılan yerleri uygun sözcüklerle tamamlar.	1	1	0 100
Cümlede anlatılmak istenenin örtük anlamı belirler.	2	2	0 100
Cümlede yansıtılan duyguyu, düşüncüyü, durumu kavrar.	2	2	0 100
Metindeki anlatım biçimlerinin işlevlerini belirler.	2	2	0 100
Yazım kurallarına uygun olarak metin yazar.	2	1	1 50
Noktalama işaretlerine uygun olarak metin yazar.	2	2	0 0
Cümleyi öğelerine ayırmayı kavrar.	2	1	0 50
Cümle çeşitlerini kavrar.	1	0	0 0
Filiismleri türlerini kavrar.	1	0	1 0
Metnin dil bilgisi özelliklerini belirler.	1	0	0 0
Kelimelerdeki ses değişikliklerini kavrar.	1	0	1 0
Paragrafta anlatılmak istenen yardımcı düşüncüyü belirler.	4	1	2 25
Girls, gelişme ve sonuç paragrafının genel özelliklerini, paragrafın yapı unsurlarını, paragraf oluşturmayı kavrar.	2	2	0 100
Paragrafta anlatılmak istenen ana düşüncüyü belirler.	1	0	1 0
Metinde ele alınan konuya göre paragrafın başlığını belirler.	1	1	0 100
Türkiye dışındaki çağdaş Türk şiirinin özelliklerini kavrar.	1	1	0 100
Saf şiirin özelliklerini ve Türk şiirindeki yerin belirler.	1	0	1 0
Tanzimat Dönemi şiirinin özelliklerini, yazarların edebi kişiliğini, anlayışlarını ve dönemle ilişkisini belirler.	1	0	0 0
Servetifunun Dönemi şiirinin özelliklerini, yazarların edebi kişiliğini, anlayışlarını ve dönemle ilişkisini belirler.	3	0	1 0
Şiirde geçen söz sanatlarını belirler.	1	1	0 100
Millî Edebiyat Dönemi şiirinin özelliklerini, yazarların edebi kişiliğini, anlayışlarını ve dönemle ilişkisini belirler.	2	0	0 0
Hikâye türünün çeşitlerini, yapı unsurlarını, anlatıcının bakış açısını ve anlatım tekniklerini kavrar.	1	1	0 100
Sosyal	25	6	5 24
Tarih-1	5	0	1 0
Avrupa düşüncesinde meydana gelen değişimleri ve bunların etkilerini analiz eder.	1	0	0 0
XVII. Yüzyılda değişen siyasi rekabet içerisinde Osmanlı Devleti'nin ittifak girişimlerini açıklar.	2	0	0 0
Osmanlı devlet idaresi ve toplım düzenindeki çözümleri önleme çabalarını analiz eder.	1	0	1 0
Denizcilik faaliyetlerinin iç denizlerden okyanuslara taşınmasının dünya siyasetine ve ticaretine etkilerini analiz eder.	1	0	0 0
Coğrafya-1	5	1	1 20
Biyoçeşitliliğin oluşumu ve azalmasında etkili olan faktörleri açıklar.	1	0	0 0
Ekosistemi oluşturan unsurları ayırır.	1	0	0 0
Madde döngüleri ve enerji akışını ekosistemin de-vamıllığı açısından analiz eder.	1	0	0 0
Ülkelerin farklı dönemlerde izledikleri nüfus politikaları ve sonuçlarını karşılaştırır.	1	1	0 100
Şehirleri fonksiyonel özellikleri açısından karşılaştırır.	1	0	1 0
Felsefe	5	0	1 0
MS 2. yy- MS 15. yy felsefesinin ayrıt edici özelliklerini bilir.	1	0	0 0
MS 2. yy - MS 15. yy felsefesinin hazırlayan düşünce ortamını bilir.	1	0	0 0
MS 2. yy - MS 15. yy felsefesinin temel problemlerini bilir ve dönem filozoflarının görüşlerini analiz eder.	1	0	0 0
MÖ 6. yy - MS 2. yy felsefesi kapsamında yer alan filozofların görüşlerini analiz eder.	2	0	1 0
Din Kül. ve Ahl. Bil.	5	3	1 60
Ahirete uğurlamanın nasıl yapılacağını bilir.	1	1	0 100
Hz. Peygamber'in özelliklerini tanıır. Bu konuyla ilgili ayetleri yorumlayabilir.	1	1	0 100
Peygamberlerin görevleri bilgisine sahip olur.	1	1	0 0
Hz. Muhammed'in Kur'an'da nasıl değerlendirildiğini bilir.	1	1	0 100
Kur'an'da geçen kavramların içeriklerinin bilgisine sahip olur.	1	0	0 0
Felsefe (Seçmeli)	5	2	1 40
MÖ 6. yy - MS 2. yy felsefesi kapsamında yer alan filozofların görüşlerini analiz eder.	3	2	1 67
MS 2. yy - MS 15. yy İslam felsefesi kapsamında yer alan felsefi akımların görüşlerini analiz eder.	1	0	0 0
MS 2. yy - MS 15. yy İslam felsefesi kapsamında yer alan filozofları bilir.	1	0	0 0

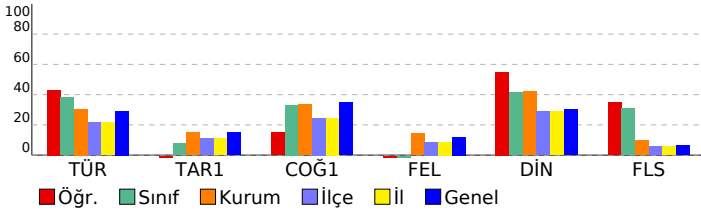

SINAV SONUÇ BELGESİ							
MARDİN / MİDYAT / GERCÜŞ AND LİSESİ							
Öğrenci				Numara	Sınıf		
ENES BAĞCI				208	11E		
Puan Türü	Puan	Genel Ort.	Dereceler				
			Snf	Kurum	İlçe	İl	Genel
TYT	▼ 103,490	166,100	8	90	204	204	478
Puanı Hesaplanan:			92	220	220	507	
Katılımlar:			8	95	263	263	568

Ders	Soru	Doğru	Yanlış	Net	Başarı %	Sınıf Ort.	Kurum Ort.	Genel Ort.
Türkçe	40	18	22	12,50	31	▼15,22	▲12,22	▲11,64
Tarih-1	5	0	5	-1,25	-25	▼ 0,38	▼ 0,74	▼ 0,76
Coğrafya-1	5	0	5	-1,25	-25	▼ 1,66	▼ 1,67	▼ 1,73
Felsefe	5	1	4	0,00	0	▲ -0,06	▼ 0,72	▼ 0,60
Din Kül. ve Ahl. Bil.	5	1	4	0,00	0	▼ 2,06	▼ 2,11	▼ 1,51
Felsefe (Seçmeli)	5	1	3	0,25	5	▼ 1,53	▼ 0,48	▼ 0,32
Sosyal	25	3	21	-2,25	-9	▼ 5,56	▼ 5,73	▼ 4,92
Matematik-1	40	5	35	-3,75	-9	▼ -3,12	▼ 0,45	▼ 1,61
Fizik	7	0	7	-1,75	-25	▼ -0,75	▼ 0,27	▼ 0,40
Kimya	7	0	7	-1,75	-25	▼ -0,67	▼ -0,07	▼ 0,32
Biyoloji	6	0	6	-1,50	-25	▼ -0,50	▼ 0,18	▼ 0,84
Fen	20	0	20	-5,00	-25	▼ -1,92	▼ 0,38	▼ 1,56
Toplam:	125	26	98	1,50	1	▼19,28	▼18,45	▼18,07

Soru No	1234567890123456789012345678901234567890
Türkçe	cEdbbDEaCaDCEbBCCDCaBdcaEdceBccedDaCdbB
Cevap Anahtarı	B EEDDBAEDCBCCBCCEDCADEBCEEAABADACBDCACB
Sosyal	aaaabbbbccccDdddeeEe dDdd
Cevap Anahtarı	B CEDBCCADEBEEDABBDCEABBDC A
Matematik	DedcbabcededcbabcededcbAbcdEDcbabcededcBace
Cevap Anahtarı	B DDEBCEDBAABDCEDEDECEAACDEDEDCAEEBCEBBDB
Fen	aaaabbbbccccdddeeeeee
Cevap Anahtarı	B BDDBECEAEEDACBBACDD

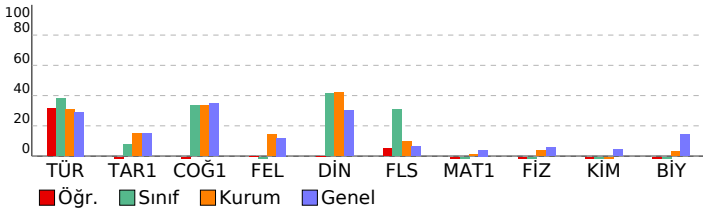

PALME 11. SINIF 2. DENEME				
DERSLERE GÖRE BAŞARI ANALİZİ				
	S	D	Y B%	
Türkçe	40	18	22	45
Türkçe	40	18	22	45
Paragrafta anlatılmak istenen yardımcı düşünceleri belirler.	4	3	1	75
Paragrafta anlatılmak istenen ana düşünceleri belirler.	1	0	1	0
Metinde ele alınan konuya göre paragrafın başlığını belirler.	1	1	0	100
Metinde geçen kelime ve kelime gruplarının anlamlarını belirler.	4	2	2	50
Türkiye dışındaki çağdaş Türk şiirinin özelliklerini kavrar.	1	1	0	100
Saf şiirin özelliklerini ve Türk şiirindeki yerin belirler.	1	0	1	0
Tanzimat Dönemi şiirinin özelliklerini, yazarların edebî kişiliğini, anlayışlarını ve dönemle ilişkisini belirler.	1	1	0	100
Servetîfânun Dönemi şiirinin özelliklerini, yazarların edebî kişiliğini, anlayışlarını ve dönemle ilişkisini belirler.	3	1	2	33
Şiirde geçen söz sanatlarını belirler.	1	1	0	100
Serüvenin Dönemi şiirinin özelliklerini, yazarların edebî kişiliğini, anlayışlarını ve dönemle ilişkisini belirler.	2	1	1	50
Hikâye türünün çeşitlerini, yapı unsurlarını, anlatıcının bakış açısını ve anlatım tekniklerini kavrar.	1	1	0	100
Atasözlerindeki örtük anlamı belirler.	1	1	0	100
Metinde boş bırakılan yerleri uygun sözlerle tamamlar.	1	1	0	100
Cümlede anlatılmak istenen örtük anlamı belirler.	2	0	2	0
Cümlede yanıtlan duyguyu, düşüncüyü, durumu kavrar.	2	0	2	0
Metindeki anlatım biçimlerinin işlevlerini belirler.	2	1	1	50
Yazım kurallarına uygun olarak metin yazar.	2	0	2	0
Noktalamaya işaretlerine uygun olarak metin yazar.	2	1	1	50
Cümleye ügelerini ayırmayı kavrar.	2	0	2	0
Cümle çeşitlerini kavrar.	1	0	1	0
Filiimsi türlerini kavrar.	1	0	1	0
Metnin dil bilgisi özelliklerini belirler.	1	1	0	100
Kelimelerdeki ses değişikliklerini kavrar.	1	0	1	0
Giriş, gelişme ve sonuç paragraflarının genel özelliklerini, paragrafın yapı unsurlarını, paragraf oluşturmayı kavrar.	2	1	1	50
Sosyal	25	3	21	12
Tarih-1	5	0	5	0
XVII. Yüzyılda değişen siyasi rekabet içerisinde Osmanlı Devleti'nin ittifak girişimlerini açıklar.	2	0	2	0
Osmanlı devlet idaresi ve toplum düzenindeki çözümleri önleme çabalarını analiz eder.	1	0	1	0
Denizcilik faaliyetlerinin iç denizlerden okyanuslara taşınmasını dünya siyasetine ve ticaretine etkilerini analiz eder.	1	0	1	0
Avrupa düşüncesinde meydana gelen değişimleri ve bunların etkilerini analiz eder.	1	0	1	0
Coğrafya-1	5	0	5	0
Ülkelerin farklı dönemlerde izledikleri nüfus politikaları ve sonuçlarını karşılaştırır.	1	0	1	0
Şehirleri fonksiyonel özellikleri açısından karşılaştırır.	1	0	1	0
Biyocoğrafyanın oluşumu ve azalmasını etkili olan faktörleri açıklar.	1	0	1	0
Ekosistemi oluşturan unsurları ayırt eder.	1	0	1	0
Madde döngüsü ve enerji akışını ekosistemin de-vamlılığı açısından analiz eder.	1	0	1	0
Felsefe	5	1	4	20
MS 2. yy - MS 15. yy felsefesinin temel problemlerini bilir ve dönem filozoflarının görüşlerini analiz eder.	1	0	1	0
MO 6. yy - MS 2. yy felsefesi kapsamında yer alan filozofların görüşlerini analiz eder.	2	1	1	50
MS 2. yy- MS 15. yy felsefesinin ayırt edici özelliklerini bilir.	1	0	1	0
MS 2. yy - MS 15. yy felsefesinin hazırlayan düşünce ortamını bilir.	1	0	1	0
Din Kül. ve Ahl. Bil.	5	1	4	20
Peygamberlerin görevleri bilgisine sahip olur.	1	0	1	0
Hz. Muhammed'in Kur'an'da nasıl değerlendirildiğini bilir.	1	0	1	0
Kur'an'da geçen kavramların içeriklerinin bilgisine sahip olur.	1	0	1	0
Ahirete uğurlamanın nasıl yapılacağı bilir.	1	1	0	100
Hz. Peygamber'in özelliklerini tanıır. Bu konuyla ilgili ayetleri yorumlayabilir.	1	0	1	0
Felsefe (Seçmeli)	5	1	3	20
MS 2. yy - MS 15. yy İslam felsefesi kapsamında yer alan filozofları bilir.	1	0	0	0
MO 6. yy - MS 2. yy felsefesi kapsamında yer alan filozofların görüşlerini analiz eder.	3	1	2	33
MS 2. yy - MS 15. yy İslam felsefesi kapsamında yer alan felsefi akımların görüşlerini analiz eder.	1	0	1	0
Matematik	40	5	35	13
Matematik-1	40	5	35	13
Trigonometrik fonksiyonları birim çember yardımıyla açıklar.	17	3	14	18
Sinüs teoremiyle ilgili problemler çözer.	4	0	4	0
Trigonometrik fonksiyon grafiklerini çizer.	9	0	9	0
Sinüs, kosinüs, tanjant fonksiyonlarının ters fonksiyonlarını açıklar.	5	2	3	40
Yönü açıyı açıklar.	1	0	1	0
Açı ölçü birimlerini açıklayarak birbirini ile ilişkilendirir.	1	0	1	0
Kosinüs teoremiyle ilgili problemler çözer.	3	0	3	0
Fen	20	0	20	0
Fizik	7	0	7	0
İvme - zaman grafiğini yorumlar.	1	0	1	0
Bir boyutta sabit ivmeli hareketi açıklar.	1	0	1	0
İki boyutta hareketi açıklar.	1	0	1	0
Vektörler ile ilgili işlem yapar.	1	0	1	0
Hareketlerinin birbirine göre hareketini yorumlar.	1	0	1	0
Net kuvvetin yönünü belirterek büyüklüğünü hesaplar.	1	0	1	0
Sabit kuvvetin etkisindeki hareketi açıklar.	1	0	1	0
Kimya	7	0	7	0
Gaz yasalarını açıklar.	4	0	4	0
Atomun kuantum modeliyle açıklar.	1	0	1	0
Periyodik özelliklerdeki değişim eğilimlerini açıklar.	1	0	1	0
Yükseltgenme basamaklarını irdeler.	1	0	1	0
Biyoloji	6	0	6	0
Kulağın yapısını inceler.	1	0	1	0
Duyu organlarında bulunan reseptörleri kavrar.	1	0	1	0
Hormonların özelliklerini kavrar.	1	0	1	0
Hormonların etkilediği yapıları inceler.	1	0	1	0
Nöronun yapısını irdeler.	1	0	1	0
Merkezi sinir sisteminin görevlerini öğrenir.	1	0	1	0

SINAV SONUÇ BELGESİ							
MARDİN / MİDYAT / GERCÜŞ AND LİSESİ							
Öğrenci				Numara	Sınıf		
FATMA U UÇ				472	11E		
Puan Türü	Puan	Genel Ort.	Dereceler				
			Snf	Kurum	İlçe	İl	Genel
TYT	▲ 173,045	166,100	3	33	55	55	224
Puanı Hesaplanan:			92	220	220	507	
Katılımlar:			8	95	263	263	568

Ders	Soru	Doğru	Yanlış	Net	Başarı %	Sınıf Ort.	Kurum Ort.	Genel Ort.
Türkçe	40	21	10	18,50	46	▲15,22	▲12,22	▲11,64
Tarih-1	5	0	1	-0,25	-5	▼ 0,38	▼ 0,74	▼ 0,76
Coğrafya-1	5	2	1	1,75	35	▲ 1,66	▲ 1,67	▲ 1,73
Felsefe	5	0	2	-0,50	-10	▼ -0,06	▼ 0,72	▼ 0,60
Din Kül. ve Ahl. Bil.	5	3	2	2,50	50	▲ 2,06	▲ 2,11	▲ 1,51
Felsefe (Seçmeli)	5	2	2	1,50	30	▼ 1,53	▲ 0,48	▲ 0,32
Sosyal	25	7	8	5,00	20	▼ 5,56	▼ 5,73	▲ 4,92
Fizik	7	0	2	-0,50	-7	▲ -0,75	▼ 0,27	▼ 0,40
Kimya	7	0	0	0,00	0	▲ -0,67	▲ -0,07	▼ 0,32
Biyoloji	6	0	0	0,00	0	▲ -0,50	▼ 0,18	▼ 0,84
Fen	20	0	2	-0,50	-3	▲ -1,92	▼ 0,38	▼ 1,56
Toplam:	125	28	20	23,00	18	▲19,28	▲18,45	▲18,07

Soru No	12345678901234567890123456789012345678901234567890
---------	--

Türkçe	cEDDBAE C Da B CaDC DE CEaEaBA ee deAdB
Cevap Anahtarı	B EEDDBAEDCBCCBCEDECADEBCEEAABADACBACB

Sosyal	c Cb E b deDaEaEBeC
Cevap Anahtarı	B CEDBCCADEBEEDABBDCEABBDC A

Fen	bc
Cevap Anahtarı	B BDBECCAEABDACBBACDD

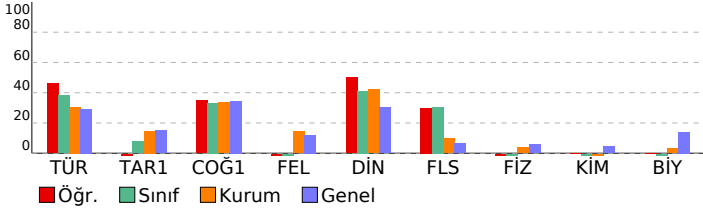

PALME 11. SINIF 2. DENEME			
DERSLERE GÖRE BAŞARI ANALİZİ			
	S	D	Y B%
Türkçe	40	21	10 53
Türkçe	40	21	10 53
Paragrafta anlatılmak istenen yardımcı düşünceleri belirler.	4	2	2 50
Paragrafta anlatılmak istenen ana düşünceleri belirler.	1	1	0 100
Metinde ele alınan konuya göre paragrafın başlığını belirler.	1	1	0 100
Metinde geçen kelime ve kelime grubunun anlamlarını belirler.	4	2	1 50
Türkiye dışındaki çağdaş Türk şiirinin özelliklerini kavrar.	1	1	0 100
Saf şiirin özelliklerini ve Türk şiirindeki yerin belirler.	1	0	0 0
Tanzimat Dönemi şiirinin özelliklerini, yazarların edebî kişiliğini, anlayışlarını ve dönemle ilişkisini belirler.	1	1	0 100
Servetfünun Dönemi şiirinin özelliklerini, yazarların edebî kişiliğini, anlayışlarını ve dönemle ilişkisini belirler.	3	0	1 0
Şiirde geçen söz sanatlarını belirler.	1	1	0 100
Servetfünun Dönemi şiirinin özelliklerini, yazarların edebî kişiliğini, anlayışlarını ve dönemle ilişkisini belirler.	2	1	0 50
Şiirde geçen söz sanatlarını belirler.	1	1	0 100
Hikâye türünün çeşitlerini, yapı unsurlarını, anlatıcının bakış açısını ve anlatım tekniklerini kavrar.	1	0	0 0
Atasözlerindeki örtük anlamı belirler.	1	1	0 100
Metinde boş bırakılan yerleri uygun sözlerle tamamlar.	1	1	0 100
Cümlede anlatılmak istenen örtük anlamı belirler.	2	1	0 50
Cümlede yanıtılan duyguyu, düşüncüyü, durumu kavrar.	2	2	0 100
Metindeki anlatım biçimlerinin işlevlerini belirler.	2	2	0 100
Yazım kurallarına uygun olarak metin yazar.	2	1	1 50
Noktalamaya işaretlerine uygun olarak metin yazar.	2	1	1 50
Cümleyi öğelerine ayırmayı kavrar.	2	1	0 50
Cümle çeşitlerini kavrar.	1	0	1 0
Filiimsi türlerini kavrar.	1	0	1 0
Metnin dil bilgisi özelliklerini belirler.	1	0	0 0
Kelimelerdeki ses değişikliklerini kavrar.	1	0	1 0
Giriş, gelişme ve sonuç paragraflarının genel özelliklerini, paragrafın yapı unsurlarını, paragraf oluşturmayı kavrar.	2	1	1 50
Sosyal	25	7	8 28
Tarih-1	5	0	1 0
XVII. Yüzyılda değişen siyasi rekabet içerisinde Osmanlı Devleti'nin ittifak girişimlerini açıklar.	2	0	0 0
Osmanlı devlet idaresi ve toplum düzenindeki çözümleri önleme çabalarını analiz eder.	1	0	1 0
Denizcilik faaliyetlerinin iç denizlerde okyanuslara taşınmasının dünya siyasetine ve ticaretine etkilerini analiz eder.	1	0	0 0
Avrupa düşüncesinde meydana gelen değişimleri ve bunların etkilerini analiz eder.	1	0	0 0
Coğrafya-1	5	2	1 40
Ülkelerin farklı dönemlerde izledikleri nüfus politikaları ve sonuçlarını karşılaştırır.	1	0	1 100
Şehirleri fonksiyonel özellikleri açısından karşılaştırır.	1	0	1 0
Biyocoğrafya oluşumu ve azalmasında etkili olan faktörleri açıklar.	1	0	0 0
Ekosistemi oluşturan unsurları ayırt eder.	1	1	0 100
Madde döngüleri ve enerji akışını ekosistemin de-vamlılığı açısından analiz eder.	1	0	0 0
Felsefe	5	0	2 0
MS 2. yy - MS 15. yy felsefesinin temel problemlerini bilir ve dönem filozoflarının görüşlerini analiz eder.	1	0	0 0
MO 6. yy - MS 2. yy felsefesi kapsamında yer alan filozofların görüşlerini analiz eder.	2	0	1 0
MS 2. yy - MS 15. yy felsefesinin ayırt edici özelliklerini bilir.	1	0	0 0
MS 2. yy - MS 15. yy felsefesinin hazırlayan düşünce ortamını bilir.	1	0	1 0
Din Kül. ve Ahl. Bil.	5	3	2 60
Peygamberlerin görevleri bilgisine sahip olur.	1	0	1 0
Hz. Muhammed'in Kur'an'da nasıl değerlendirildiğini bilir.	1	0	1 100
Kur'an'da geçen kavramların içeriklerini bilgisine sahip olur.	1	0	1 0
Ahirete uğurlamanın nasıl yapılacağı bilir.	1	1	0 100
Hz. Peygamber'in özelliklerini tanıır. Bu konuyla ilgili ayetleri yorumlayabilir.	1	1	0 100
Felsefe (Seçmeli)	5	2	2 40
MS 2. yy - MS 15. yy İslam felsefesi kapsamında yer alan filozofların görüşlerini bilir.	1	0	1 0
MO 6. yy - MS 2. yy felsefesi kapsamında yer alan filozofların görüşlerini analiz eder.	3	2	1 67
MS 2. yy - MS 15. yy İslam felsefesi kapsamında yer alan felsefi akımların görüşlerini analiz eder.	1	0	0 0
Fen	20	0	2 0
Fizik	7	0	2 0
İvme - zaman grafiğini yorumlar.	1	0	0 0
Bir boyutta sabit ivmeli hareketi açıklar.	1	0	0 0
İki boyutta hareketi açıklar.	1	0	1 0
Vektörler ile ilgili işlem yapar.	1	0	1 0
Hareketli bir cismin bir diğerine göre hareketini yorumlar.	1	0	0 0
Net kuvvetin yönünü belirterek büyüklüğünü hesaplar.	1	0	0 0
Sabit kuvvetin etkisindeki hareketi açıklar.	1	0	0 0
Kimya	7	0	0 0
Gaz yasalarını açıklar.	4	0	0 0
Atomu kuantum modeliyle açıklar.	1	0	0 0
Periyodik özelliklerdeki değişim eğilimlerini açıklar.	1	0	0 0
Yükseltgenme basamakları irdelenir.	1	0	0 0
Biyoloji	6	0	0 0
Kulağın yapısını inceler.	1	0	0 0
Duyu organlarında bulunan reseptörleri kavrar.	1	0	0 0
Hormonların özelliklerini kavrar.	1	0	0 0
Hormonların etkilediği yapıları inceler.	1	0	0 0
Nöronun yapısını irdeler.	1	0	0 0
Merkezi sinir sisteminin görevlerini öğrenir.	1	0	0 0

SINAV SONUÇ BELGESİ								
MARDİN / MİDYAT / GERCÜŞ AND LİSESİ								
Öğrenci				Numara	Sınıf			
NARİN ADSIZ				319	11E			
Puan Türü	Puan	Genel Ort.	Dereceler					
			Snf	Kurum	İlçe	İl	Genel	
TYT	▲ 212,090	166,100	1	2	5	5	74	
Puanı Hesaplanan:			92	220	220	220	507	
Katılımlar:			8	95	263	263	568	
Ders	Soru	Doğru	Yanlış	Net	Başarı %	Sınıf Ort.	Kurum Ort.	Genel Ort.
Türkçe	40	25	15	21,25	53	▲15,22	▲12,22	▲11,64
Tarih-1	5	4	1	3,75	75	▲ 0,38	▲ 0,74	▲ 0,76
Coğrafya-1	5	4	1	3,75	75	▲ 1,66	▲ 1,67	▲ 1,73
Felsefe	5	1	3	0,25	5	▲ -0,06	▼ 0,72	▼ 0,60
Din Kül. ve Ahl. Bil.	5	4	1	3,75	75	▲ 2,06	▲ 2,11	▲ 1,51
Felsefe (Seçmeli)	5	3	2	2,50	50	▲ 1,53	▲ 0,48	▲ 0,32
Sosyal	25	16	8	14,00	56	▲ 5,56	▲ 5,73	▲ 4,92
Toplam:	125	41	23	35,25	28	▲19,28	▲18,45	▲18,07
Soru No	1234567890123456789012345678901234567890							
Türkçe	CcDCAeEBCEEBbBAceDeACBbEabBcEDCBdCCBb							
Cevap Anahtarı	A	CEDCADEBCEEAABADACBCACBEEDDBAEDCBdCCBc						
Sosyal	dCCEDbEBCAec EbeAaDCbCdBB							
Cevap Anahtarı	A	BCCEDEBCEAAEBEEDEABDCDCABB						

PALME 11. SINIF 2. DENEME				
DERSLERE GÖRE BAŞARI ANALİZİ				
	S	D	Y B%	
Türkçe	40	25	15	63
Türkçe	40	25	15	63
Atasözlerindeki örtük anlamı belirler.	1	1	0	100
Metinde geçen kelime ve kelime gruplarının anlamlarını belirler.	4	2	2	50
Metinde boş bırakılan yerleri uygun sözlerle tamamlar.	1	1	0	100
Cümlede anlatılmak istenen örtük anlamı belirler.	2	1	1	50
Cümlede yansıtılan duyguyu, düşüncüyü, durumu kavrar.	2	2	0	100
Metindeki anlatım biçimlerinin işlevlerini belirler.	2	2	0	100
Yazım kurallarına uygun olarak metin yazar.	2	1	1	50
Noktalama işaretlerine uygun olarak metin yazar.	2	1	1	50
Cümleyi öğelerine ayırmayı kavrar.	2	1	1	50
Cümle çeşitlerini kavrar.	1	0	1	0
Filiili türlerini kavrar.	1	0	1	0
Metnin dil bilgisi özelliklerini belirler.	1	0	1	100
Kelimelerdeki ses değişikliklerini kavrar.	1	0	1	0
Paragrafta anlatılmak istenen yardımcı düşüncüyü belirler.	4	1	3	25
Girls, gelişme ve sonuç paragrafının genel özelliklerini, paragrafın yapı unsurlarını, paragraf oluşturmayı kavrar.	2	2	0	100
Paragrafta anlatılmak istenen ana düşüncüyü belirler.	1	0	1	0
Metinde ele alınan konuya göre paragrafın başlığını belirler.	1	1	0	100
Türkiye dışındaki çağdaş Türk şiirinin özelliklerini kavrar.	1	1	0	100
Saf şiirin özelliklerini ve Türk şiirindeki yerin belirler.	1	1	0	100
Tanzimat Dönemi şiirinin özelliklerini, yazarların edebi kişiliğini, anlayışlarını ve dönemle ilişkisini belirler.	1	1	0	100
Servetifunun Dönemi şiirinin özelliklerini, yazarların edebi kişiliğini, anlayışlarını ve dönemle ilişkisini belirler.	3	2	1	67
Şiirde geçen söz sanatlarını belirler.	1	1	0	100
Millî Edebiyat Dönemi şiirinin özelliklerini, yazarların edebi kişiliğini, anlayışlarını ve dönemle ilişkisini belirler.	2	2	0	100
Hikâye türünün çeşitlerini, yapı unsurlarını, anlatıcının bakış açısını ve anlatım tekniklerini kavrar.	1	0	1	0
Sosyal	25	16	8	64
Tarih-1	5	4	1	80
Avrupa düşüncesinde meydana gelen değişimleri ve bunların etkilerini analiz eder.	1	0	1	0
XVII. Yüzyılda değişen siyasi rekabet içerisinde Osmanlı Devleti'nin ittifak girişimlerini açıklar.	2	2	0	100
Osmanlı devlet idaresi ve toplım düzenindeki çözümleri önleme çabalarını analiz eder.	1	1	0	100
Denizcilik faaliyetlerinin iç denizlerden okyanuslara taşınmasının dünya siyasetine ve ticaretine etkilerini analiz eder.	1	1	0	100
Coğrafya-1	5	4	1	80
Biyoçeşitliliğin oluşumu ve azalmasında etkili olan faktörleri açıklar.	1	0	1	0
Ekosistemi oluşturan unsurları ayırır.	1	1	0	100
Madde döngüleri ve enerji akışını ekosistemin de-vamlılığı açısından analiz eder.	1	1	0	100
Ülkelerin farklı dönemlerde izledikleri nüfus politikaları ve sonuçlarını karşılaştırır.	1	1	0	100
Şehirleri fonksiyonel özellikleri açısından karşılaştırır.	1	1	0	100
Felsefe	5	1	3	20
MS 2. yy- MS 15. yy felsefesinin ayrıt edici özelliklerini bilir.	1	0	1	0
MS 2. yy - MS 15. yy felsefesinin hazırlayan düşünce ortamını bilir.	1	0	1	0
MS 2. yy - MS 15. yy felsefesinin temel problemlerini bilir ve dönem filozoflarının görüşlerini analiz eder.	1	0	0	0
MÖ 6. yy - MS 2. yy felsefesi kapsamında yer alan filozofların görüşlerini analiz eder.	2	1	1	50
Din Kül. ve Ahl. Bil.	5	4	1	80
Ahirete uğurlamanın nasıl yapılacağını bilir.	1	1	0	100
Hz. Peygamber'in özelliklerini tanıır. Bu konuyla ilgili ayetleri yorumlayabilir.	1	1	0	100
Peygamberlerin görevleri bilgisine sahip olur.	1	0	1	0
Hz. Muhammed'in Kur'an'da nasıl değerlendirildiğini bilir.	1	1	0	100
Kur'an'da geçen kavramların içeriklerinin bilgisine sahip olur.	1	1	0	100
Felsefe (Seçmeli)	5	3	2	60
MÖ 6. yy - MS 2. yy felsefesi kapsamında yer alan filozofların görüşlerini analiz eder.	3	2	1	67
MS 2. yy - MS 15. yy İslam felsefesi kapsamında yer alan felsefi akımların görüşlerini analiz eder.	1	0	1	0
MS 2. yy - MS 15. yy İslam felsefesi kapsamında yer alan filozofları bilir.	1	1	0	100

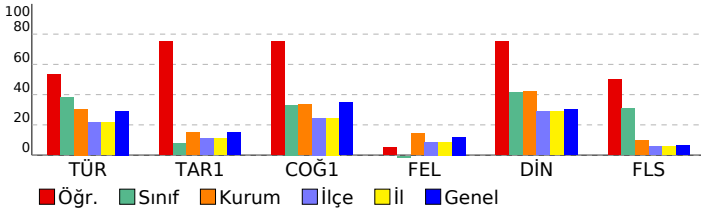

SINAV SONUÇ BELGESİ								
MARDİN / MİDYAT / GERCÜŞ AND LİSESİ								
Öğrenci				Numara		Sınıf		
SEHER ÇAKIR				186		11E		
Puan Türü	Puan	Genel Ort.	Dereceler					
			Snf	Kurum	İlçe	İl	Genel	
TYT	▲ 197,870	166,100	2	7	16	16	111	
Puanı Hesaplanan:			92	220	220	220	507	
Katılımlar:			8	95	263	263	568	
Ders	Soru	Doğru	Yanlış	Net	Başarı %	Sınıf Ort.	Kurum Ort.	Genel Ort.
Türkçe	40	21	17	16,75	42	▲15,22	▲12,22	▲11,64
Tarih-1	5	4	1	3,75	75	▲ 0,38	▲ 0,74	▲ 0,76
Coğrafya-1	5	4	1	3,75	75	▲ 1,66	▲ 1,67	▲ 1,73
Felsefe	5	1	3	0,25	5	▲ -0,06	▼ 0,72	▼ 0,60
Din Kül. ve Ahl. Bil.	5	4	1	3,75	75	▲ 2,06	▲ 2,11	▲ 1,51
Felsefe (Seçmeli)	5	3	2	2,50	50	▲ 1,53	▲ 0,48	▲ 0,32
Sosyal	25	16	8	14,00	56	▲ 5,56	▲ 5,73	▲ 4,92
Toplam:	125	37	25	30,75	25	▲19,28	▲18,45	▲18,07
Soru No	1234567890123456789012345678901234567890							
Türkçe	CcDC eEBCddbeBAceebdeACBbEabBAEaC DdCCBC							
Cevap Anahtarı	A	CEDCADEBCEEAABADACBCACBEEDDBAEDCDBCCBC						
Sosyal	dCCEDbEBCAec EbeAaDCbCdBB							
Cevap Anahtarı	A	BCCEDDEBCAABEEDEABDCDCABB						

PALME 11. SINIF 2. DENEME			
DERSLERE GÖRE BAŞARI ANALİZİ			
Türkçe	S	D	Y B%
Türkçe	40	21	17 53
Atasözlerindeki örtük anlamı belirler.	1	1	0 100
Metinde geçen kelime ve kelime gruplarının anlamlarını belirler.	4	2	1 50
Metinde boş bırakılan yerleri uygun sözlerle tamamlar.	1	1	0 100
Cümlede anlatılmak istenen örtük anlamı belirler.	2	1	1 50
Cümlede yansıtılan duyguyu, düşüncüyü, durumu kavrar.	2	2	0 100
Metindeki anlatım biçimlerinin işlevlerini belirler.	2	1	1 50
Yazım kurallarına uygun olarak metin yazar.	2	0	2 0
Noktalama işaretlerine uygun olarak metin yazar.	2	1	1 50
Cümleyi öğelerine ayırmayı kavrar.	2	1	1 50
Cümle çeşitlerini kavrar.	1	0	1 0
Filiili türlerini kavrar.	1	0	1 0
Metnin dil bilgisi özelliklerini belirler.	1	0	1 0
Kelimelerdeki ses değişikliklerini kavrar.	1	0	1 0
Paragrafta anlatılmak istenen yardımcı düşüncüyü belirler.	4	1	3 25
Girls, gelişme ve sonuç paragrafının genel özelliklerini, paragrafın yapı unsurlarını, paragraf oluşturmayı kavrar.	2	2	0 100
Paragrafta anlatılmak istenen ana düşüncüyü belirler.	1	0	1 0
Metinde ele alınan konuya göre paragrafın başlığını belirler.	1	1	0 100
Türkiye dışındaki çağdaş Türk şiirinin özelliklerini kavrar.	1	1	0 100
Saf şiirin özelliklerini ve Türk şiirindeki yerin belirler.	1	0	1 0
Tanzimat Dönemi şiirinin özelliklerini, yazarların edebi kişiliğini, anlayışlarını ve dönemle ilişkisini belirler.	1	1	0 100
Servetifunun Dönemi şiirinin özelliklerini, yazarların edebi kişiliğini, anlayışlarını ve dönemle ilişkisini belirler.	3	1	1 33
Şiirde geçen söz sanatlarını belirler.	1	1	0 100
Millî Edebiyat Dönemi şiirinin özelliklerini, yazarların edebi kişiliğini, anlayışlarını ve dönemle ilişkisini belirler.	2	2	0 100
Hikâye türünün çeşitlerini, yapı unsurlarını, anlatıcının bakış açısını ve anlatım tekniklerini kavrar.	1	1	0 100
Sosyal	25	16	8 64
Tarih-1	5	4	1 80
Avrupa düşüncesinde meydana gelen değişimleri ve bunların etkilerini analiz eder.	1	0	1 0
XVII. Yüzyılda değişen siyasi rekabet içerisinde Osmanlı Devleti'nin ittifak girişimlerini açıklar.	2	2	0 100
Osmanlı devlet idaresi ve toplım düzenindeki çözümleri önleme çabalarını analiz eder.	1	1	0 100
Denizcilik faaliyetlerinin iç denizlerden okyanuslara taşınmasının dünya siyasetine ve ticaretine etkilerini analiz eder.	1	1	0 100
Coğrafya-1	5	4	1 80
Biyoçeşitliliğin oluşumu ve azalmasında etkili olan faktörleri açıklar.	1	0	1 0
Ekosistemi oluşturan unsurları ayırır.	1	1	0 100
Madde döngüleri ve enerji akışını ekosistemin de-vamlılığı açısından analiz eder.	1	1	0 100
Ülkelerin farklı dönemlerde izledikleri nüfus politikaları ve sonuçlarını karşılaştırır.	1	1	0 100
Şehirleri fonksiyonel özellikleri açısından karşılaştırır.	1	1	0 100
Felsefe	5	1	3 20
MS 2. yy - MS 15. yy felsefesinin ayrıt edici özelliklerini bilir.	1	0	1 0
MS 2. yy - MS 15. yy felsefesinin hazırlayan düşünce ortamını bilir.	1	0	1 0
MS 2. yy - MS 15. yy felsefesinin temel problemlerini bilir ve dönem filozoflarının görüşlerini analiz eder.	1	0	0 0
MÖ 6. yy - MS 2. yy felsefesi kapsamında yer alan filozofların görüşlerini analiz eder.	2	1	1 50
Din Kül. ve Ahl. Bil.	5	4	1 80
Ahirete uğurlamanın nasıl yapılacağını bilir.	1	1	0 100
Hz. Peygamber'in özelliklerini tanıır. Bu konuyla ilgili ayetleri yorumlayabilir.	1	1	0 100
Peygamberlerin görevleri bilgisine sahip olur.	1	0	1 0
Hz. Muhammed'in Kur'an'da nasıl değerlendirildiğini bilir.	1	1	0 100
Kur'an'da geçen kavramların içeriklerinin bilgisine sahip olur.	1	1	0 100
Felsefe (Seçmeli)	5	3	2 60
MÖ 6. yy - MS 2. yy felsefesi kapsamında yer alan filozofların görüşlerini analiz eder.	3	2	1 67
MS 2. yy - MS 15. yy İslam felsefesi kapsamında yer alan felsefi akımların görüşlerini analiz eder.	1	0	1 0
MS 2. yy - MS 15. yy İslam felsefesi kapsamında yer alan filozofları bilir.	1	1	0 100

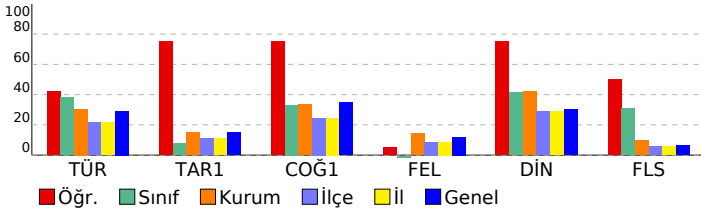

SINAV SONUÇ BELGESİ							
MARDİN / MİDYAT / GERCÜŞ AND LİSESİ							
Öğrenci				Numara	Sınıf		
YUSUF DENİZ				161	11E		
Puan Türü	Puan	Genel Ort.	Dereceler				
			Snf	Kurum	İlçe	İl	Genel
TYT	▼ 146,855	166,100	5	69	125	125	332
Puanı Hesaplanan:			92	220	220	507	
Katılımlar:			8	95	263	263	568

Ders	Soru	Doğru	Yanlış	Net	Başarı %	Sınıf Ort.	Kurum Ort.	Genel Ort.
Türkçe	40	17	23	11,25	28	▼ 15,22	▼ 12,22	▼ 11,64
Tarih-1	5	0	5	-1,25	-25	▼ 0,38	▼ 0,74	▼ 0,76
Coğrafya-1	5	4	1	3,75	75	▲ 1,66	▲ 1,67	▲ 1,73
Felsefe	5	2	3	1,25	25	▲ -0,06	▲ 0,72	▲ 0,60
Din Kül. ve Ahl. Bil.	5	1	4	0,00	0	▼ 2,06	▼ 2,11	▼ 1,51
Felsefe (Seçmeli)	5	1	4	0,00	0	▼ 1,53	▼ 0,48	▼ 0,32
Sosyal	25	8	17	3,75	15	▼ 5,56	▼ 5,73	▼ 4,92
Fizik	7	0	0	0,00	0	▲ -0,75	▼ 0,27	▼ 0,40
Kimya	7	0	1	-0,25	-4	▲ -0,67	▼ -0,07	▼ 0,32
Biyoloji	6	0	0	0,00	0	▲ -0,50	▼ 0,18	▼ 0,84
Fen	20	0	1	-0,25	-1	▲ -1,92	▼ 0,38	▼ 1,56
Toplam:	125	25	41	14,75	12	▼ 19,28	▼ 18,45	▼ 18,07

Soru No	12345678901234567890123456789012345678901234567890
---------	--

Türkçe	cEdbBdEaCaDceBCCcDCAbdcaEdceBccedDabcbB
Cevap Anahtarı	B EEDDBAEDCBCCBCEDECADEBCEEAABADACBACB

Sosyal	baecaCbDEBcaDdBeaCadaBcad
Cevap Anahtarı	B CEDBCCADEBEEDABBDCEABBDC

Fen	c
Cevap Anahtarı	B BDBECCAEEDBACBBACDD

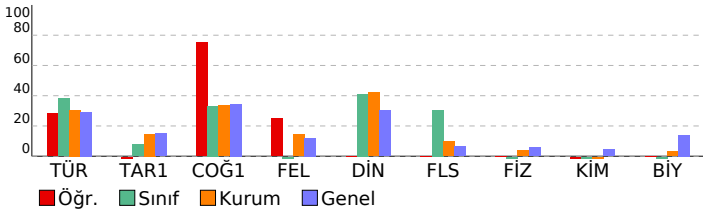

PALME 11. SINIF 2. DENEME			
DERSLERE GÖRE BAŞARI ANALİZİ			
	S	D	B%
Türkçe	40	17	23
Türkçe	40	17	23
Paragrafta anlatılmak istenen yardımcı düşünceleri belirler.	4	2	50
Paragrafta anlatılmak istenen ana düşünceleri belirler.	1	0	100
Metinde ele alınan konuya göre paragrafın başlığını belirler.	1	1	100
Metinde geçen kelime ve kelime gruplarının anlamlarını belirler.	4	2	50
Türkiye dışındaki çağdaş Türk şiirinin özelliklerini kavrar.	1	1	100
Saf şiirin özelliklerini ve Türk şiirindeki yerin belirler.	1	0	100
Tanzimat Dönemi şiirinin özelliklerini, yazarların edebî kişiliğini, anlayışlarını ve dönemle ilişkisini belirler.	1	1	100
Servetfünun Dönemi şiirinin özelliklerini, yazarların edebî kişiliğini, anlayışlarını ve dönemle ilişkisini belirler.	3	1	33
Şiirde geçen söz sanatlarını belirler.	1	1	100
Millî Edebiyat Dönemi şiirinin özelliklerini, yazarların edebî kişiliğini, anlayışlarını ve dönemle ilişkisini belirler.	2	1	50
Hikâye türünün çeşitlerini, yapı unsurlarını, anlatıcının bakış açısını ve anlatım tekniklerini kavrar.	1	1	100
Atasözlerindeki örtük anlamı belirler.	1	1	100
Metinde boş bırakılan yerleri uygun sözlerle tamamlar.	1	1	100
Cümlede anlatılmak istenen örtük anlamı belirler.	2	0	0
Cümlede yanıtlan duyguyu, düşüncüyü, durumu kavrar.	2	0	0
Metindeki anlatım biçimlerinin işlevlerini belirler.	2	1	50
Yazım kurallarına uygun olarak metin yazar.	2	0	0
Noktalamaya işaretlerine uygun olarak metin yazar.	2	1	50
Cümleyi öğelerine ayırmayı kavrar.	2	0	0
Cümle çeşitlerini kavrar.	1	0	100
Filiimsi türlerini kavrar.	1	0	100
Metnin dil bilgisi özelliklerini belirler.	1	0	100
Kelimelerdeki ses değişikliklerini kavrar.	1	0	100
Giriş, gelişme ve sonuç paragraflarının genel özelliklerini, paragrafın yapı unsurlarını, paragraf oluşturmayı kavrar.	2	1	50
Sosyal	25	8	17
Tarih-1	5	0	5
XVII. Yüzyılda değişen siyasi rekabet içerisinde Osmanlı Devleti'nin ittifak girişimlerini açıklar.	2	0	20
Osmanlı devlet idaresi ve toplum düzenindeki çözümleri önleme çabalarını analiz eder.	1	0	100
Denizcilik faaliyetlerinin iç denizlerde okyanuslara taşınmasının dünya siyasetine ve ticaretine etkilerini analiz eder.	1	0	100
Avrupa düşüncesinde meydana gelen değişimleri ve bunların etkilerini analiz eder.	1	0	100
Coğrafya-1	5	4	180
Ülkelerin farklı dönemlerde izledikleri nüfus politikaları ve sonuçlarını karşılaştırır.	1	1	100
Şehirleri fonksiyonel özellikleri açısından karşılaştırır.	1	0	100
Biyocoğrafya oluşumu ve azalmasında etkili olan faktörleri açıklar.	1	1	100
Ekosistemi oluşturan unsurları ayırt eder.	1	1	100
Madde döngüleri ve enerji akışını ekosistemin de-vamlılığı açısından analiz eder.	1	0	100
Felsefe	5	2	340
MS 2. yy - MS 15. yy felsefesinin temel problemlerini bilir ve dönem filozoflarının görüşlerini analiz eder.	1	0	100
MO 6. yy - MS 2. yy felsefesi kapsamında yer alan filozofların görüşlerini analiz eder.	2	1	50
MS 2. yy - MS 15. yy felsefesinin ayırt edici özelliklerini bilir.	1	0	100
MS 2. yy - MS 15. yy felsefesinin hazırlayan düşünce ortamını bilir.	1	0	100
Din Kül. ve Ahl. Bil.	5	1	420
Peygamberlerin görevleri bilgisine sahip olur.	1	0	100
Hz. Muhammed'in Kur'an'da nasıl değerlendirildiğini bilir.	1	0	100
Kur'an'da geçen kavramların içeriklerini bilgisine sahip olur.	1	0	100
Ahirete uğurlamanın nasıl yapılacağını bilir.	1	0	100
Hz. Peygamber'in özelliklerini tanıır. Bu konuyla ilgili ayetleri yorumlayabilir.	1	0	100
Felsefe (Seçmeli)	5	1	420
MS 2. yy - MS 15. yy İslam felsefesi kapsamında yer alan filozofların görüşlerini bilir.	1	0	100
MO 6. yy - MS 2. yy felsefesi kapsamında yer alan filozofların görüşlerini analiz eder.	3	1	33
MS 2. yy - MS 15. yy İslam felsefesi kapsamında yer alan felsefi akımların görüşlerini analiz eder.	1	0	100
Fen	20	0	10
Fizik	7	0	0
İvme - zaman grafiğini yorumlar.	1	0	0
Bir boyutta sabit ivmeli hareketi açıklar.	1	0	0
İki boyutta hareketi açıklar.	1	0	0
Vektörler ile ilgili işlem yapar.	1	0	0
Hareketlilerin birbirine göre hareketini yorumlar.	1	0	0
Net kuvvetin yönünü belirterek büyüklüğünü hesaplar.	1	0	0
Sabit kuvvetin etkisindeki hareketi açıklar.	1	0	0
Kimya	7	0	10
Gaz yasalarını açıklar.	4	0	0
Atomu kuantum modeliyle açıklar.	1	0	100
Periyodik özelliklerdeki değişim eğilimlerini açıklar.	1	0	0
Yükseltgenme basamakları irdelenir.	1	0	0
Biyoloji	6	0	0
Kulağın yapısını inceler.	1	0	0
Duyu organlarında bulunan reseptörleri kavrar.	1	0	0
Hormonların özelliklerini kavrar.	1	0	0
Hormonların etkilediği yapıları inceler.	1	0	0
Nöronun yapısını irdeler.	1	0	0
Merkezi sinir sisteminin görevlerini öğrenir.	1	0	0

SINAV SONUÇ BELGESİ								
MARDİN / MİDYAT / GERCÜŞ AND LİSESİ								
Öğrenci				Numara		Sınıf		
ZERİFE KALKAN				197		11E		
Puan Türü	Puan	Genel Ort.	Dereceler					
			Snf	Kurum	İlçe	İl	Genel	
TYT	▼ 144,490	166,100	6	71	129	129	338	
Puanı Hesaplanan:			92	220	220	507		
Katılımlar:			8	95	263	263	568	
Ders	Soru	Doğru	Yanlış	Net	Başarı %	Sınıf Ort.	Kurum Ort.	Genel Ort.
Türkçe	40	15	24	9,00	23	▼ 15,22	▼ 12,22	▼ 11,64
Tarih-1	5	0	2	-0,50	-10	▼ 0,38	▼ 0,74	▼ 0,76
Coğrafya-1	5	1	1	0,75	15	▼ 1,66	▼ 1,67	▼ 1,73
Felsefe	5	0	1	-0,25	-5	▼ -0,06	▼ 0,72	▼ 0,60
Din Kül. ve Ahl. Bil.	5	3	2	2,50	50	▲ 2,06	▲ 2,11	▲ 1,51
Felsefe (Seçmeli)	5	3	2	2,50	50	▲ 1,53	▲ 0,48	▲ 0,32
Sosyal	25	7	8	5,00	20	▼ 5,56	▼ 5,73	▲ 4,92
Toplam:	125	22	32	14,00	11	▼ 19,28	▼ 18,45	▼ 18,07
Soru No	1234567890123456789012345678901234567890							
Türkçe	ecDCAD aCcdcbddceecDcbabaDbBcEaCacCCCBC							
Cevap Anahtarı	A	CEDCADEBCEEAABADACBCABEEDDBAEDCDBCCEBC						
Sosyal	e ee B bEbBcCbCdBB							
Cevap Anahtarı	A	BCCEDDEBCAABEEDEABDCDCABB						

PALME 11. SINIF 2. DENEME				
DERSLERE GÖRE BAŞARI ANALİZİ				
	S	D	Y	B%
Türkçe	40	15	24	38
Türkçe	40	15	24	38
Atasözlerindeki örtük anlamı belirler.	1	0	1	0
Metinde geçen kelime ve kelime gruplarının anlamlarını belirler.	4	2	2	50
Metinde boş bırakılan yerleri uygun sözcüklerle tamamlar.	1	1	0	100
Cümlede anlatılmak istenen örtük anlamı belirler.	2	1	1	50
Cümlede yansıtılan duyguyu, düşüncüyü, durumu kavrar.	2	1	0	50
Metindeki anlatım biçimlerinin işlevlerini belirler.	2	0	2	0
Yazım kurallarına uygun olarak metin yazar.	2	0	2	0
Noktalama işaretlerine uygun olarak metin yazar.	2	0	2	0
Cümleyi öğelerine ayırmayı kavrar.	2	0	2	0
Cümle çeşitlerini kavrar.	1	0	1	0
Filiimsi türlerini kavrar.	1	0	1	0
Metnin dil bilgisi özelliklerini belirler.	1	0	1	0
Kelimelerdeki ses değişikliklerini kavrar.	1	0	1	0
Paragrafta anlatılmak istenen yardımcı düşüncüyü belirler.	4	2	2	50
Girls, gelişme ve sonuç paragrafının genel özelliklerini, paragrafın yapı unsurlarını, paragraf oluşturmayı kavrar.	2	0	2	0
Paragrafta anlatılmak istenen ana düşüncüyü belirler.	1	0	1	0
Metinde ele alınan konuya göre paragrafın başlığını belirler.	1	1	0	100
Türkiye dışındaki çağdaş Türk şiirinin özelliklerini kavrar.	1	1	0	100
Saf şiirin özelliklerini ve Türk şiirindeki yerin belirler.	1	0	1	0
Tanzimat Dönemi şiirinin özelliklerini, yazarların edebi kişiliğini, anlayışlarını ve dönemle ilişkisini belirler.	1	1	0	100
Servetifunun Dönemi şiirinin özelliklerini, yazarların edebi kişiliğini, anlayışlarını ve dönemle ilişkisini belirler.	3	2	1	67
Şiirde geçen söz sanatlarını belirler.	1	0	1	0
Millî Edebiyat Dönemi şiirinin özelliklerini, yazarların edebi kişiliğini, anlayışlarını ve dönemle ilişkisini belirler.	2	2	0	100
Hikâye türünün çeşitlerini, yapı unsurlarını, anlatıcının bakış açısını ve anlatım tekniklerini kavrar.	1	1	0	100
Sosyal	25	7	8	28
Tarih-1	5	0	2	0
Avrupa düşüncesinde meydana gelen değişimleri ve bunların etkilerini analiz eder.	1	0	0	0
XVII. Yüzyılda değişen siyasi rekabet içerisinde Osmanlı Devleti'nin ittifak girişimlerini açıklar.	2	0	1	0
Osmanlı devlet idaresi ve toplım düzenindeki çözümleri önleme çabalarını analiz eder.	1	0	0	0
Denizcilik faaliyetlerinin iç denizlerden okyanuslara taşınmasının dünya siyasetine ve ticaretine etkilerini analiz eder.	1	0	1	0
Coğrafya-1	5	1	1	20
Biyoçeşitliliğin oluşumu ve azalmasında etkili olan faktörleri açıklar.	1	0	1	0
Ekosistemi oluşturan unsurları ayırır.	1	0	0	0
Madde döngüleri ve enerji akışını ekosistemin de-vamıllığı açısından analiz eder.	1	1	0	100
Ülkelerin farklı dönemlerde izledikleri nüfus politikaları ve sonuçlarını karşılaştırır.	1	0	0	0
Şehirleri fonksiyonel özellikleri açısından karşılaştırır.	1	0	0	0
Felsefe	5	0	1	0
MS 2. yy - MS 15. yy felsefesinin ayrıt edici özelliklerini bilir.	1	0	0	0
MS 2. yy - MS 15. yy felsefesinin hazırlayan düşünce ortamını bilir.	1	0	0	0
MS 2. yy - MS 15. yy felsefesinin temel problemlerini bilir ve dönem filozoflarının görüşlerini analiz eder.	1	0	0	0
MÖ 6. yy - MS 2. yy felsefesi kapsamında yer alan filozofların görüşlerini analiz eder.	2	0	1	0
Din Kül. ve Ahl. Bil.	5	3	2	60
Ahirete uğurlamanın nasıl yapılacağını bilir.	1	1	0	100
Hz. Peygamber'in özelliklerini tanıır. Bu konuyla ilgili ayetleri yorumlayabilir.	1	0	1	0
Peygamberlerin görevleri bilgisine sahip olur.	1	1	0	100
Hz. Muhammed'in Kur'an'da nasıl değerlendirildiğini bilir.	1	0	1	0
Kur'an'da geçen kavramların içeriklerinin bilgisine sahip olur.	1	1	0	100
Felsefe (Seçmeli)	5	3	2	60
MÖ 6. yy - MS 2. yy felsefesi kapsamında yer alan filozofların görüşlerini analiz eder.	3	2	1	67
MS 2. yy - MS 15. yy İslam felsefesi kapsamında yer alan felsefi akımların görüşlerini analiz eder.	1	0	1	0
MS 2. yy - MS 15. yy İslam felsefesi kapsamında yer alan filozofları bilir.	1	1	0	100

